# महाराष्ट्र शासनाचा 100 दिवसांचा कृती आराखडा कार्यक्रम

## जिल्हा परिषद नांदेड

# 1. संकेतस्थळ :- https://zpnanded.maharashtra.gov.in/

## संकेतस्थळ

### 1. वापरण्यास सुलभ

"दृश्य सहाय्य (Visual Aid) – विविध योजना, संबंधित विभागप्रमुख (HODs) आणि विभागांचे फोटो अपलोड करण्यात आले आहेत, जेणेकरून निरक्षर लोकांना समजायला सोपे जाईल."

b. "योजना समजण्यासाठी ध्वनी सहाय्य (ऑडिओ स्वरूपात माहिती) – दिव्यांगांसाठी सुलभ"

c. "प्रत्येक विषयासाठी मथळे (Heading) आणि त्याखाली उपविषय (Sub heading) यांची नीट व स्पष्ट रचना करून मांडणी करण्यांत आली."

d. "Search टॅबमध्ये – सर्वात महत्त्वाची माहिती सर्वप्रथम ठेवलेली आहे."

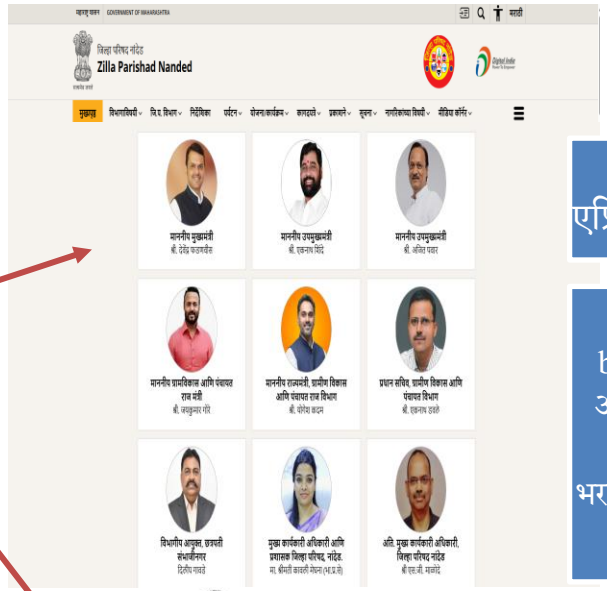


### 2. अद्यावत माहिती

a. "वेबसाईट शेवटची अद्ययावत १७ एप्रिल २०२५ रोजी करण्यात आली आहे."

b. "ताज्या घडामोडी वेबसाईटवर टाकण्यात आल्या आहेत – त्यात निवडलेल्यांची यादी, पोस्टिंग/नियुक्ती यादी आणि नवीन भरतीसंदर्भातील जाहिरात यांचा समावेश आहे."

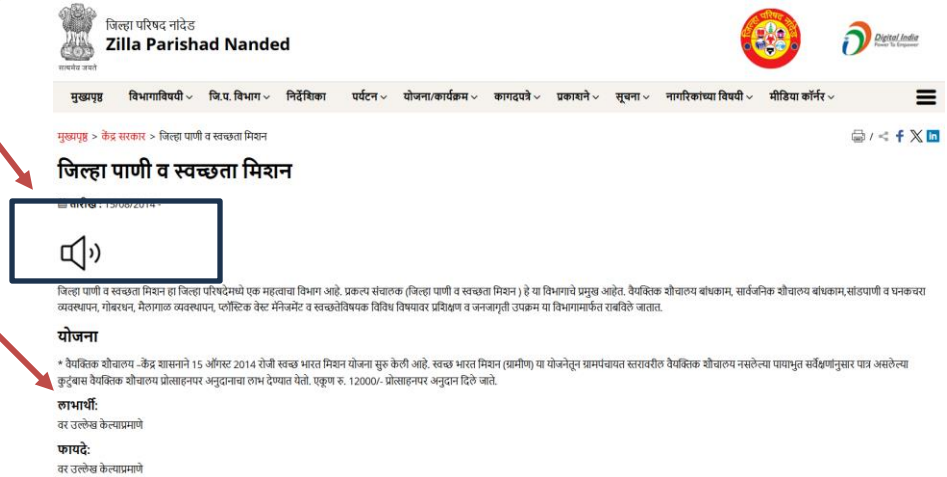

# 1. संकेतस्थळ :-

| | |
|---|---|
| (इ) माहिती अधिकार अधिनियमांतर्गत माहितीचे स्वयंप्रकटीकरण (Proactive Discloser RTI Act ) | माहिती अधिकार अधिनियम कलम 4 ( 1 ) ब नुसार सर्व माहितीचे सर्व 17 नमुण्यात क्रमनिहाय स्वयंप्रकटीकरण संतकेतस्थळावर करण्यांत आले आहे. |
| (ई) सुरक्षितता (Data / Cyber Security) | संकेतस्थळ सायबर सुरक्षीत मोडमध्ये कार्यरत आहे संकेतस्थळाचे Cyber Security Audit NIC कडुन करुन घेण्यात आले आहे. |
| (उ) लोकसेवा हक्क अधिनियमांतर्गत सेवा अधिसूचित करुन ऑनलाईन प्रसिध्द करणे | लोकसेवा हक्क अधिनियमतांर्गत ग्रामविकास विभागाच्या सर्व 7 सेवा तपशीलवार अधिसुचित करुन संकेतस्थळावर Online प्रसिध्द करण्यांत आल्या आहेत. |

# 2. केंद्र शासनाशी सुसंवाद

| निकष | प्रधानमंत्री आवास योजना ग्रामीण | जल जीवन मिशन | स्वच्छ भारत मिशन |
|---|---|---|---|
| अ. केंद्राकडे प्रलंबित प्रस्ताव | निरंक | निरंक | निरंक |
| B. उद्दिष्ट / साध्य | 1. 100 दिवसात उद्दीष्ट 13297 घरकुले पुर्ण 7803 घरकुले **(3rd in state)**<br>2. ऑनलाईन मंजुरी एकुण 1,44,737 **(1st in State)**<br>3. पीएम जनमन योजने- 150/194 **(77.31%)** घरकुल पुर्ण **(1st in state)** | 100 % घरगुती नळजोडणी 251 of 611 target has been achieved | 100% प्लॉस्टीक कचरा व्यवस्थापन केंद्र पुर्ण (3/3) |
| c. खर्च (रुपये लाखात ) | 11,835.15 lkh इतका खर्च करण्यात आलेला आहे. जिल्हा पातळीवर कोणतीही रक्कम प्रलंबित नाही. | 2024-25 मध्ये प्राप्त निधी 10651.00 lkhs पैकी 10474.00 खर्च **(98.33%)** | 2024-25 मध्ये प्राप्त निधी 1082.76 lkhs पैकी 1001.77 खर्च **(92.6%)** |
| D. अनुपालन | निरंक | निरंक | निरंक |

# 2. केंद्र शासनाशी सुसंवाद

| निकष | इतर महत्त्वाच्या केंद्रीय योजना - Health |
|---|---|
| अ. केंद्राकडे प्रलंबित प्रस्ताव | निरंक |
| B. उद्दिष्ट / साध्य | 1. १. नॅशनल सिकल सेल ॲनिमिया निर्मूलन कार्यक्रम – 102% उद्दिष्ट साध्य (राज्यात तिसरा क्रमांक)<br>2. २. युनिव्हर्सल लसीकरण कार्यक्रम – 103% उद्दिष्ट साध्य<br>3. ३. आकांक्षित तालुका कार्यक्रम – डेल्टा क्रमवारीत तिसरा क्रमांक<br>4. ४. राष्ट्रीय क्षयरोग मोहीम (पंतप्रधानांचे अजेंडा कार्यक्रम) – 100% उद्दिष्ट साध्य (राज्यात दुसरा क्रमांक)<br>5. फॅमिली हेल्थ प्रोग्राममध्ये राज्यात पहिला क्रमांक. |
| c. खर्च (रुपये लाखात ) | PM मातृ वंदना योजनेत आणि इतर योजनांमध्ये 100% निधी वितरित करण्यात आला आहे. |
| D. अनुपालन | काहीही प्रलंबित नाही. |

# 3. स्वच्छता :-

**अ. अभिलेखे निंदणीकरण व वर्गीकरण**

एकूण अभिलेखीत केलेल्या संचिका: 48,629

- **वर्गीकृत संचिका (अभिलेख कक्षात):** 48,169
- **निंदणीकरण करून अद्ययावत केलेल्या संचिका:** 43,897

**ब. मुदतबाहय अभिलेखे नष्ट करणे**

मुदतबाह्य संचिका नष्ट करण्याची कार्यवाही सुरू आहे

**इ. सर्व विभागांची जड वस्तु नोंदवही अद्ययावत असून जुन्या व निरुपयोगी वस्तूंची विल्हेवाट लावलेली आहे.**

- **अंदाजे वजन:** 114.00 टन
- **विक्री करण्यासाठी:** ✔ जुने, निरुपयोगी व खराब लोखंडी साहित्य
- **अंदाजे प्राप्त रक्कम:** ₹39 लक्ष

**उ. जुन्या वाहनांचे निर्लेखन**

जिल्हा परिषद अंतर्गत विविध विभागांची 39 जुनी, निर्लेखीत वाहने जिल्हा परिषद परिसरात आहेत.

- **निर्देश:** परिवहन आयुक्त व उप प्रादेशिक परिवहन अधिकारी
- **प्रक्रिया:** 15 वर्षांहून अधिक जुन्या वाहनांची MSTC पोर्टलवर नोंद करून विक्री प्रक्रिया सुरू आहे.

# मा. मुख्यमंत्री महोदय यांच्या 100 दिवसाच्या कालावधीत स्वच्छता मोहिम :-

- **महिन्याच्या चौथ्या शुक्रवारी** जिल्हा परिषद मुख्यालय व पंचायत समिती अंतर्गत सर्व कार्यालयामध्ये स्वच्छता मोहिम राबविण्यात येत आहे.
- अभिलेख्यांचे निंदणीकरण करुन 6 बंडल सिस्टीम प्रमाणे अभिलेख ठेवण्याचे काम सुरु आहे. अभिलेख कक्षातील सर्व गठ्ठांची अ,ब,क,क-1 व ड याप्रमाणे सुयोग्य मांडणी करण्यात येत आहे. तसेच ड पेपर ची तपासणी करुन नष्ट करण्याची प्रक्रिया पार पाडण्यात येत आहे.
- कार्यालयातील जुन्या व निरुपयोगी जड वस्तुंची विहीत कार्यपध्दतीने विल्हेवाट लावण्यात येत आहे. तसेच जुन्या व निरुपयोगी वाहनांचे निर्लेखन करण्याची प्रक्रिया घेण्यात आली आहे.

# 4. तक्रार निवारण (Grievance Redressal)

**अ. आपले सरकार पोर्टलवरील तक्रारीचे निराकरण (दि. 01 एप्रिल 2025 पुर्वीच्या तक्रारी निरंक करणे)**

| अ.क्र. | दिनांक 01.04.2025 पर्यंत तक्रारी निरंक करणे | निकाली प्रकरणे | शिल्लक प्रकरणे | शेरा |
|---|---|---|---|---|
| 1 | 73 | 73 | 0 | नियमितपणे प्राप्त होणारे तक्रारी वेळोवेळी निकाली काढण्याची कार्यवाही करण्यांत येत आहे. |

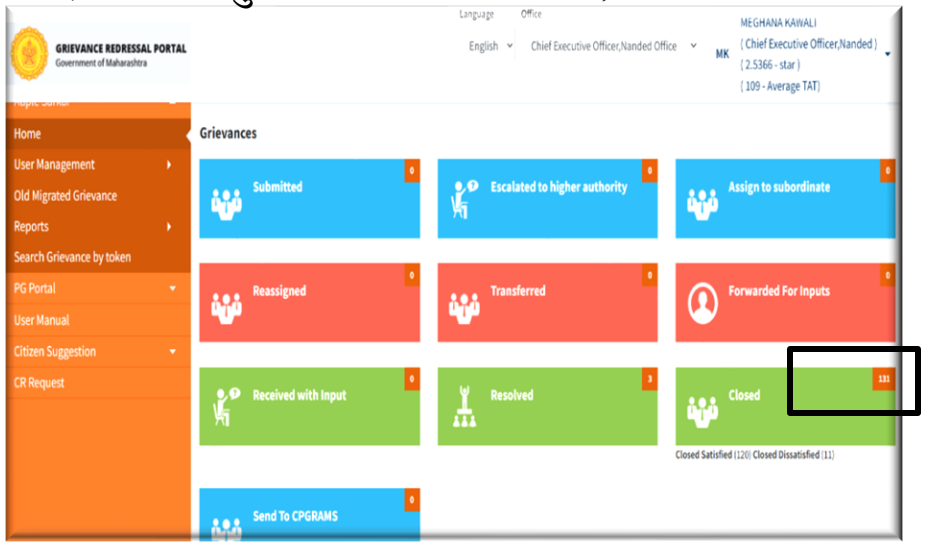


**आ. पी.जी. पोर्टलवरील तक्रारीचे निराकरण (दि. 01 एप्रिल 2025 पुर्वीच्या तक्रारी निरंक करणे)**

| अ.क्र. | दिनांक 01.04.2025 पर्यंत तक्रारी निरंक करणे | निकाली प्रकरणे | शिल्लक प्रकरणे | शेरा |
|---|---|---|---|---|
| 1 | 12 | 12 | 0 | नियमितपणे प्राप्त होणारे तक्रारी वेळोवेळी निकाली काढण्याची कार्यवाही करण्यांत येत आहे. |

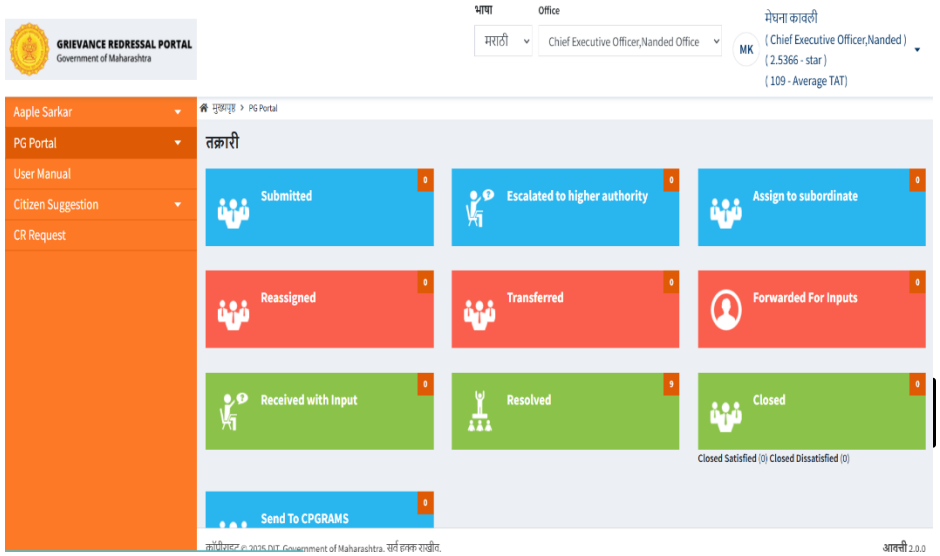

# 4. तक्रार निवारण (Grievance Redressal)

## • तक्रार निवारण दिन

- **कार्यक्रम:** मा. मुख्यमंत्री महोदयांच्या संकल्पनेतून सुरू करण्यात आलेला 100 दिवसीय कार्यक्रम
- **उपक्रम:** तालुका स्तरावर तक्रार निवारण दिनाचे आयोजन
- **फायदा:**
  - नागरिक आणि प्रशासन यांच्यात सुसंवादाची भावना निर्माण
  - नागरिकांच्या तक्रारींचे त्वरित निराकरण प्रभावीपणे
- **विभागप्रमुखांची जबाबदारी:**
  - विहित मुदतीत तक्रारी निकाली काढण्याची जबाबदारी
  - प्रशासनाच्या कार्यक्षमतेत व गतीमध्ये लक्षणीय वाढ

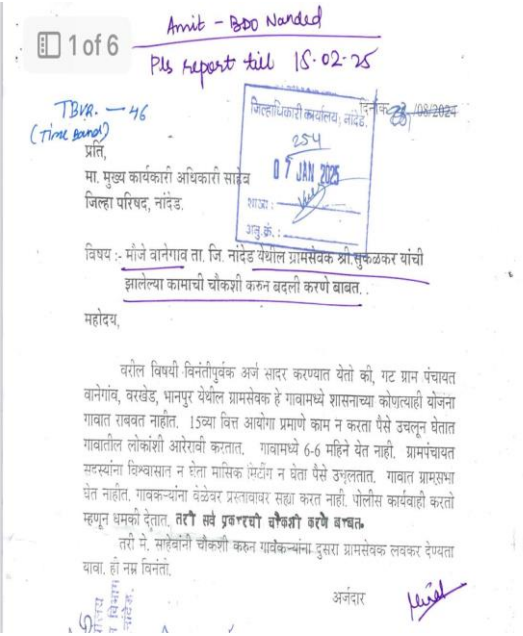

1 of 6

Amit - BDO Nanded
Pls report till 15.02.25

TBVR. — 46
(Time Bound)

जिल्हाधिकारी कार्यालय, नांदेड.
254
07 JAN 2025
शाखा :
अनु.क्रं. :

दिनांक 23/08/2024

प्रति,
मा. मुख्य कार्यकारी अधिकारी साहेब
जिल्हा परिषद, नांदेड.

विषय :- मौजे वानेगाव ता. जि. नांदेड येथील ग्रामसेवक श्री.सुकळकर यांची झालेल्या कामाची चौकशी करुन बदली करणे बाबत.

महोदय,

वरील विषयी विनंतीपुर्वक अर्ज सादर करण्यात येतो की, गट ग्राम पंचायत वानेगांव, वरखेड, भानपुर येथील ग्रामसेवक हे गावामध्ये शासनाच्या कोणत्याही योजना गावात राबवत नाहीत. 15व्या वित्त आयोगा प्रमाणे काम न करता पैसे उचलून घेतात गावातील लोकांशी आरेरावी करतात. गावामध्ये 6-6 महिने येत नाही. ग्रामपंचायत सदस्यांना विश्वासात न घेता मासिक मिटींग न घेता पैसे उचलतात. गावात ग्रामसभा घेत नाहीत. गावकऱ्यांना वेळेवर प्रस्तावावर सह्या करत नाही. पोलीस कार्यवाही करतो म्हणून धमकी देतात. **तरी सर्व प्रकारची चौकशी करणे बाबत.**

तरी मे. साहेबांनी चौकशी करुन गावकऱ्यांना दुसरा ग्रामसेवक लवकर देण्यता यावा. ही नम्र विनंती.

अर्जदार

## • तक्रार निवारण पोर्टल

तक्रारींवर वेळेवर कृती घेतली जात आहे. संबंधित विभाग चिन्हित केले आहेत आणि **ऑनलाईन ट्रॅक केले जाते**

**तक्रार अहवाल** (BDO)

25 entries per page

Search:

| Sr.No. | Taluka | Total | Under Approval | Pending/Accepted | Total Resolved |
|---|---|---|---|---|---|
| 1 | अर्धापुर | 4 | 0 | 2 | 2 |

# 4. तक्रार निवारण (Grievance Redressal)

- एक दिवस गावक-यांसोबत :

मा. विभागीय आयुक्त महोदय यांच्या संकल्पनेतुन एक दिवस गावक-यांसोबत हा उपक्रम जिल्हयामध्ये प्रत्येक बुधवारी प्रत्येक तालुक्यातील एका गावामध्ये राबवुन गावामधील ग्रामस्थांच्या तक्रारी त्याच ठिकाणी सोडविण्यांत येतात व शासनाच्या विविध विकास योजनांचा मार्गदर्शन व लाभ मिळवुन देण्याची कार्यवाही करण्यांत येत आहे.

# 4. तक्रार निवारण (Grievance Redressal)

इ. अभ्यांगत भेटीचे नियोजन व प्रसिध्दी फलक

अभ्यागत भेटीसाठी नियोजित सोमवार व शुक्रवार रोजी दुपारी 3 ते 5 वेळ निश्चित करुन व्यापक प्रसिध्दी देण्यांत आली आहे.

**ई) लोकशाही दिनानिमित्त सर्व विभागप्रमुखाची मासिक आढावा बैठक घेवुन तक्रारीचे निराकरण् करण्यांत येते**

# 5. कार्यालयीन सोई सुविधा :-

अ. जिल्हा परिषदेत प्रत्येक विभागात स्वच्छ पिण्याच्या पाण्याची व्यवस्था करण्यांत आलेली आहे

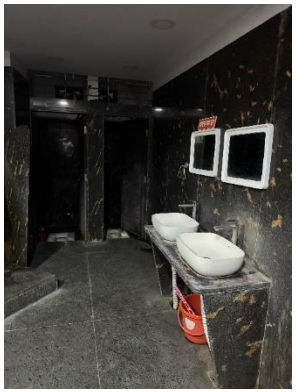

आ. जिल्हा परिषदेत ईमारतीमध्ये अभ्यागतासाठी व कर्मचा-यासाठी प्रसाधनगृहाची सुविधा आहे

इ. महिला कर्मचारी व अभ्यागत याच्यांसाठी स्वंतत्र व स्वच्छ प्रसाधन गृहाची व्यवस्था करण्यांत आली आहे

ई. अभ्यागतासाठी प्रतिक्षा व्यवस्था

ई. अभ्यागतासाठी वृत्तपत्रांची व्यवस्था

# 5. कार्यालयीन सोई सुविधा :-

- पिण्याच्या पाण्याची व्यवस्था.
- नाविण्यपुर्ण उपक्रमांची पुस्तीका.
- सर्व वर्तमानपत्रे.
- तक्रारपेटी, लाईट, पंखा, प्रथमोपचार पेटी
- महिला व हिरकणी कक्ष
- दिव्यांग बांधवासाठी लिफटची व्यवस्था
- व्ही.सी. व आढावा बैठकीसाठी कॉन्फरन्स हॉलची व्यवस्था
- सुसज्ज जिल्हा परिषद सभागृह
- अभ्यागतासाठी बसण्याची व्यवस्था
- सर्व विभागासमोर योजनांची माहिती
- लोकसेवा हक्क हमी कायदा सेवाची माहिती

व्हिडीओ कॉन्फरन्स कक्ष

कर्मचारी यांच्या बसण्याची व्यवस्था

जिल्हा परिषद सभागृह

# 5. कार्यालयीन सोई सुविधा :-

## दिव्यांग कक्ष

## मागासवर्ग कक्ष

# 6. कामकाजातील सुधारणा (eOffice)

अ. कार्यालयीन अधिकारी / कर्मचारी यांचे ई-ऑफीस प्रणाली वापरण्याचे प्रमाण

- शासनाकडून एकूण 736 कार्यालयीन अधिकारी/कर्मचारी यांचे शासकीय ईमेल आयडी प्राप्त झाले असून, त्यापैकी 582 (अंदाजे 80%) अधिकारी/कर्मचारी सध्या ई-ऑफिस प्रणालीचा सक्रिय वापर करीत आहेत. उर्वरित 154 अधिकारी/कर्मचारी यांना ई-ऑफिस प्रणालीमध्ये समाविष्ट करण्याची प्रक्रिया प्रगतीपथावर आहे.

(आ) ई-ऑफीस प्रणालीतील 4 किंवा त्यापेक्षा कमी स्तरावर मान्यता घेऊन प्रकरणांचा निपटारा होत आहे.

(इ) ई-ऑफीसव्दारे निकाली काढलेल्यानस्त्यांची टक्केवारी (%)

- ई-ऑफिस प्रणालीद्वारे एकूण 16,580 फाईल्सपैकी 12,767 फाईल्स (अंदाजे 77%) निकाली काढण्यात आल्या आहेत, ज्यामुळे कामकाजात गतिशीलता व कार्यक्षमतेत लक्षणीय वाढ झाली आहे.

**Districtwise e-Office Report Dt. 01.01.2023 to 18.04.2025**

| S.No. | District Name | eFile Created | eFile Moved | eReceipt Created | eReceipt Moved |
|---|---|---|---|---|---|
| 1 | ZILLA PARISHAD SANGLI | 64896 | 221395 | 107150 | 250648 |
| 2 | ZILLA PARISHAD KOLHAPUR | 44993 | 100105 | 48425 | 94603 |
| 3 | ZILLA PARISHAD NASHIK | 40896 | 74948 | 39661 | 87968 |
| 4 | ZILLA PARISHAD DHULE | 25375 | 72516 | 24800 | 59567 |
| 5 | ZILLA PARISHAD GONDIA | 24673 | 98192 | 57071 | 193858 |
| 6 | ZILLA PARISHAD NANDED | 18675 | 37011 | 20343 | 31803 |
| 7 | ZILLA PARISHAD WASHIM | 15199 | 45371 | 36695 | 80877 |
| 8 | ZILLA PARISHAD AHMEDNAGAR | 14457 | 75690 | 76362 | 295740 |
| 9 | ZILLA PARISHAD, CHANDRAPUR | 13914 | 63365 | 26357 | 50108 |
| 10 | ZILLA PARISHAD LATUR | 13411 | 60308 | 41156 | 97169 |

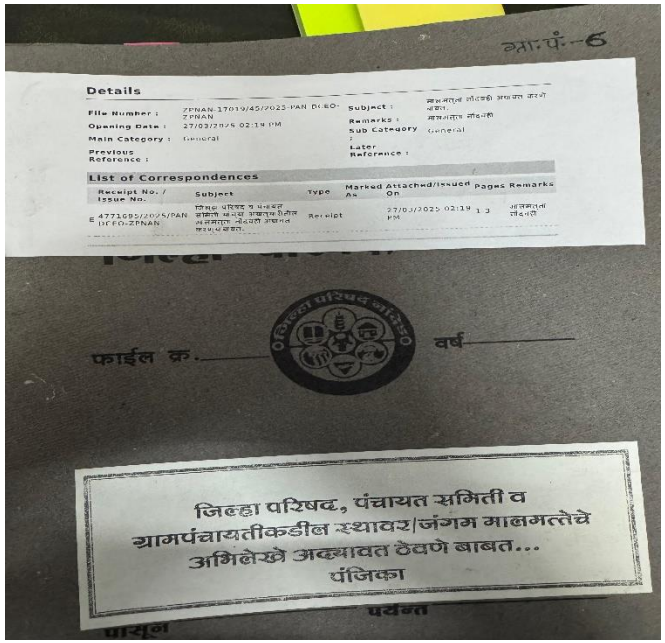

# 7. प्रत्यक्ष कृत्रिम बुध्दीमत्ता तंत्रज्ञानाचा वापर (AI) :-

## अ. नव्याने सेवेत प्रविष्ठ अधिकारी / कर्मचारी यांना प्रशिक्षित करणे

कार्यालयातील कामकाज अचूक होण्यासाठी प्रत्यक्ष कृत्रीम बुध्दीमत्ता तंत्रज्ञानाचा वापर (AI) सुरु करण्याच्या अनुषंगाने नियोजन करण्यात येत आहे. दिनांक 09.04.2025 रोजी सर्व विभाग प्रमुख यांचे जिल्हाधिकारी कार्यालयात व जि.प.स्तरावर दिनांक 11.04.2025 रोजी प्रशिक्षण झालेले आहे.

# 7. प्रत्यक्ष कृत्रिम बुध्दीमत्ता तंत्रज्ञानाचा वापर (AI) :-

| | |
|---|---|
| (आ) सर्व अधिकारी / कर्मचारी यांचे गोपनीय अहवाल लिहीणे (31 मार्च 2024 पर्यंतचे ) | शासन निर्णयानुसार सर्व अधिकारी / कर्मचारी यांचे गोपनीय अहवाल (31 मार्च 2024 पर्यंतचे ) लिहीण्यात येतात. एकुण 9139/ 11627 कर्मचा-यांचे प्रतिवेदन झाले असून 8354 कर्मचा-यांचे पुनर्विलोकन झालेले आहे. |
| (इ) सेवाज्येष्ठता याद्या प्रसिध्द करणे व पदोन्नत्या करणे | In 100 Days:<br>1. एकूण **45 संवर्गांमध्ये**, दिनांक **01.01.2025** या संदर्भ दिवशी वर्ग-3 व वर्ग-4 अधिकारी/कर्मचाऱ्यांच्या **तात्पुरत्या सेवाज्येष्ठता याद्या** प्रसिद्ध करण्यात आल्या आहेत.<br>**2. 12 संवर्गांमध्ये अंतिम सेवा ज्येष्ठता** प्रसिद्ध करण्यात आलेली आहे.<br>3. उर्वरित संवर्गांसाठी **अंतिम सेवा ज्येष्ठतेसंबंधी कार्यवाही सुरू** आहे.<br>**4. 4 कर्मचाऱ्यांना** नियमांनुसार **पदोन्नती** देण्यात आलेली आहे**.** |
| (ई) न्यायालयीन प्रकरणे, विभागीय चौकशी प्रकरणे यांचा निपटारा करणे | **न्यायालयीन प्रकरणांवर** मा. न्यायालयाच्या आदेशानुसार वेळोवेळी कार्यवाही केली जाते. **विभागीय चौकशी प्रकरणांमध्ये**, चौकशीअंती प्राप्त आदेशानुसार आवश्यक कार्यवाही करण्यात येते. |
| (उ) कार्यालयातील कामकाज अचूक होण्यासाठी प्रत्यक्ष कृत्रीम बुध्दीमत्ता तंत्रज्ञानाचा वापर (AI) सुरु करणे | - प्रशिक्षण कार्यालयातच दिले जाते.<br>- हजेरीसाठी चेहरा ओळख प्रणाली (Face Recognition System) वापरली जाते (AI आधारित).<br>- ZPMS पोर्टलमध्ये AI तंत्रज्ञानाचा वापर करून स्मार्ट डेटा सादरीकरण केले जाते. |

# 9. नाविण्यपुर्ण उपक्रम :- सुकर जीवनमान

- **ZP नांदेडने पंचायत समिती आणि ग्राम पंचायतांमध्ये ISO प्रमाणपत्र कार्यक्रम सुरू केला**, ज्यामुळे प्रशासकीय कार्यक्षमता आणि सेवांची गुणवत्ता सुधारली आहे.
- **यामध्ये 5 पंचायत समितींना ISO** प्रमाणपत्र प्राप्त झाले, आणि अनेक ग्राम पंचायतांनाही ISO प्रमाणपत्र मिळाले, ज्यामुळे स्थानिक पातळीवर प्रशासनाच्या कामकाजात सुधारणा झाली.
- या योजनेमुळे, राष्ट्रीय पंचायत दिनच्या निमित्ताने, ZP नांदेडने राज्यातील PDI निर्देशांक (**PDI Index) मध्ये 25 स्थानांपैकी 9 स्थानं प्राप्त केली (9/25) (Maximum in state)**
- **राज्य 1रा स्थान मिळवणारी ग्राम पंचायत जवळगाव आहे, ज्याने 80.21%** स्कोअर मिळवला, जे एक अभिमानास्पद परिणाम आहे.
- या यशामुळे नांदेड जिल्ह्याच्या पंचायत संस्थांच्या कार्यक्षमतेत लक्षणीय सुधारणा झाली आहे.

17. Maharashtra

| Rank | State Name | District | Block | GP | Overall PAI Score | Grade | |
|---|---|---|---|---|---|---|---|
| 1 | Maharashtra | Nanded | Himayatnagar | Jawalgaon | 80.21 | A | Front Runner |
| 2 | Maharashtra | Satara | Patan | Manyachiwadi | 79.83 | A | Front Runner |
| 3 | Maharashtra | Sindhudurg | Deogad | Kinjawade | 77.37 | A | Front Runner |
| 4 | Maharashtra | Nanded | Bhokar | Narvat | 77.26 | A | Front Runner |
| 5 | Maharashtra | Nashik | Nashik | Dari | 76.74 | A | Front Runner |
| 6 | Maharashtra | Nashik | Igatpuri | Modale | 76.64 | A | Front Runner |
| 7 | Maharashtra | Latur | Latur | Niwali | 75.21 | A | Front Runner |
| 8 | Maharashtra | Nanded | Himayatnagar | Virsani | 74.87 | B | Performer |
| 9 | Maharashtra | Nanded | Himayatnagar | Palaspur | 74.76 | B | Performer |
| 10 | Maharashtra | Sindhudurg | Malvan | Wayangani | 74.66 | B | Performer |
| 11 | Maharashtra | Nanded | Himayatnagar | Khadki (Bazar) | 74.58 | B | Performer |
| 12 | Maharashtra | Bhandara | Lakhandur | Asola | 74.28 | B | Performer |
| 13 | Maharashtra | Sangli | Valva | Surul | 74.26 | B | Performer |
| 14 | Maharashtra | Nanded | Mahur | Lanji | 74.24 | B | Performer |
| 15 | Maharashtra | Sangli | Kavathemahankal | Nangole | 74.03 | B | Performer |
| 16 | Maharashtra | Jalna | Badnapur | Sindhipimpalgaon | 74 | B | Performer |
| 17 | Maharashtra | Nanded | Mahur | Tulsi | 73.91 | B | Performer |
| 18 | Maharashtra | Nanded | Himayatnagar | Ekghari | 73.86 | B | Performer |
| 19 | Maharashtra | Nanded | Himayatnagar | Pardi (J) | 73.74 | B | Performer |
| 20 | Maharashtra | Sindhudurg | Malvan | Amdos | 73.7 | B | Performer |
| 21 | Maharashtra | Nashik | Trimbak | Deola | 73.55 | B | Performer |
| 22 | Maharashtra | Nashik | Nashik | Hinganwedhe | 73.43 | B | Performer |
| 23 | Maharashtra | Ahmednagar | Jamkhed | Patoda | 73.42 | B | Performer |
| 24 | Maharashtra | Nashik | Yeola | Erandgaon Bk. | 73.39 | B | Performer |
| 25 | Maharashtra | Jalna | Jalna | Golapangari | 73.35 | B | Performer |

# 10. नाविण्यपुर्ण उपक्रम कार्यालयीन व्यवस्थापन सुधारणा

## जिल्हा परिषद मॉनिटरिंग ॲप (Zilla Parishad Monitoring System)

जिल्हा परिषदेच्या कामात सुसूत्रता व पारदर्शकता यावी म्हणून मॉनिटरिंग ॲप विकसित करण्यात आले आहे.प्रमुख वैशिष्ट्ये :

- विभागनिहाय भरलेली व रिक्त पदांची माहिती
- ग्रामपंचायत अधिकारी, शिक्षक व आरोग्य कर्मचारी यांची QR कोडद्वारे उपस्थिती
- शाळा निहाय भाषा व गणित गुणवत्तेचा आढावा
- व्हिआर टाईम बॉण्ड प्रणालीद्वारे तक्रार निवारण
- बांधकाम विभागातील कामांची प्रगतीच्या टप्प्यानुसारमाहिती
- 15वा वित्त आयोग जिल्हा परिषद व पंचायत समिती तसेच ग्रामपंचायतस्तर निधीचा वापर व शिल्लक रक्कमेची माहिती
- ई-फाईल ट्रॅकिंग सिस्टीम –

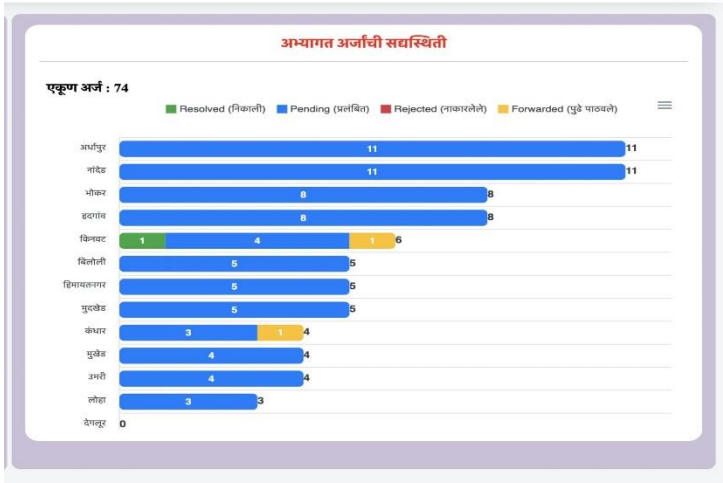


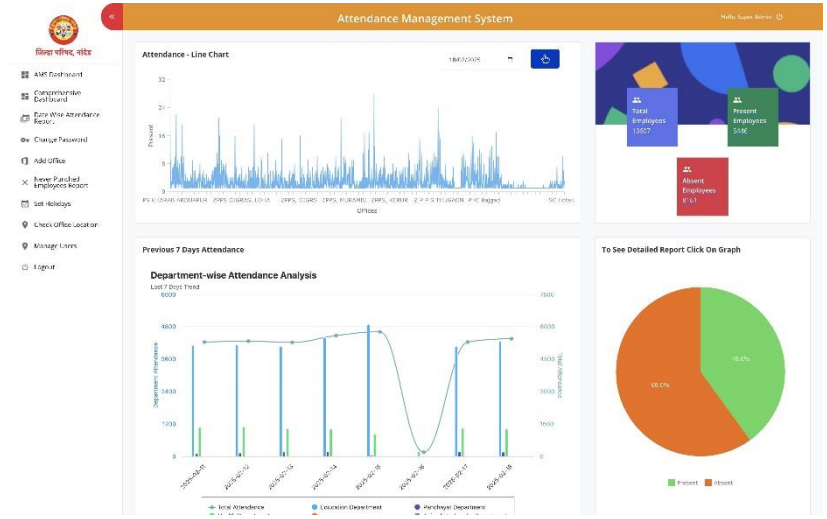

# जिल्हा परिषद मॉनिटरिंग ॲप (Zilla Parishad Monitoring System) ची वैशिष्ट्ये

**1.HR डॅशबोर्ड** – विभाग व तालुका निहाय मंजूर पदांची एकूण संख्या व रिक्त पदांची माहिती दर्शवितो.

- **फायदा:** पदभरती प्रक्रियेत पारदर्शकता वाढते.

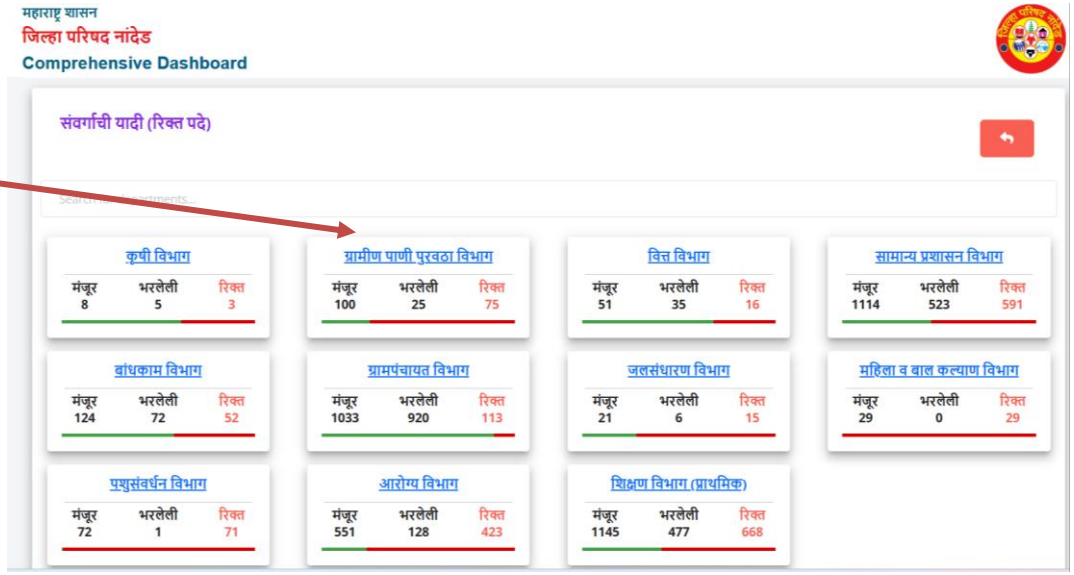


**2.हजेरी व्यवस्थापन प्रणाली (AMS)** – कर्मचारी उपस्थितीची अचूक नोंद ठेवण्यासाठी व अनुपस्थिती कमी करण्यासाठी वापरली जाते.

- **सुविधा:** QR कोड आधारित हजेरी प्रणालीचा समावेश.

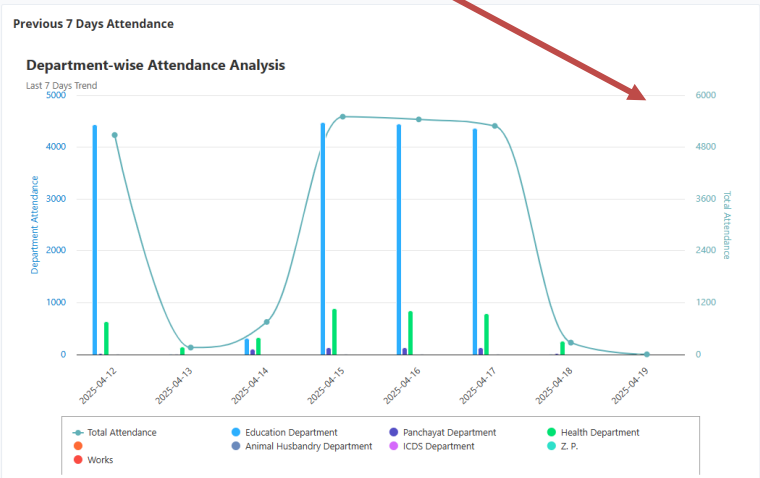


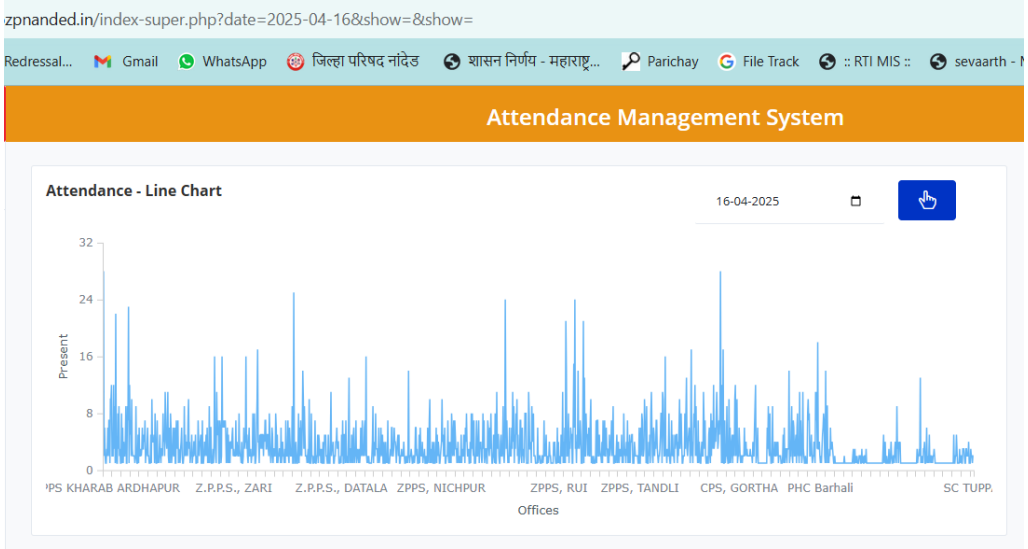

# जिल्हा परिषद मॉनिटरिंग ॲप (Zilla Parishad Monitoring System) ची वैशिष्ट्ये

**3.कार्य मॉनिटरिंग प्रणाली (WMS)** – प्रशासकीय मंजुरी, तांत्रिक मंजुरी आणि कामाच्या प्रगती अहवालात पारदर्शकता वाढवण्यासाठी वापरली जाते.
**सुविधा:** विभाग व तालुका निहाय डेटा उपलब्ध असून, यामुळे कार्याचा अधिक प्रभावी आढावा घेता येतो.

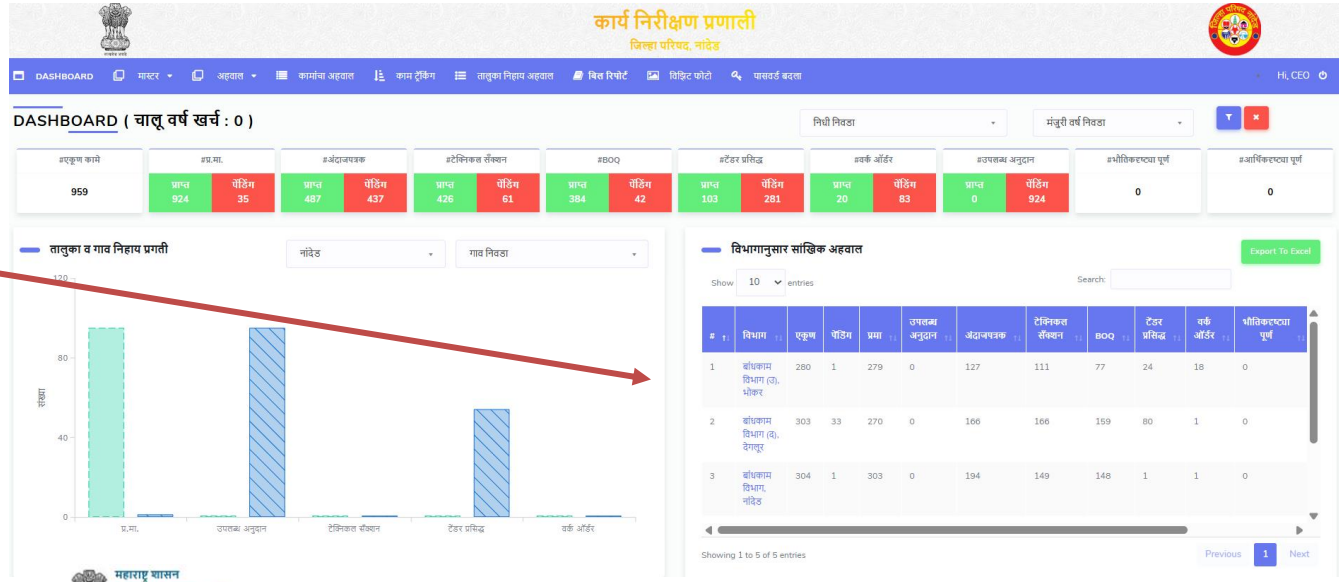


**4.FLN डॅशबोर्ड** – विद्यार्थ्यांच्या मूलभूत शिक्षण क्षमतेचा (FLN) मागोवा घेण्यासाठी उपयुक्त.
**5.उद्दिष्ट:** विद्यार्थ्यांच्या वाचन, लेखन व गणितीय कौशल्यांच्या प्रगतीवर लक्ष ठेवणे.

**5.फाईल ट्रॅकिंग सिस्टम** – फाईल्सच्या हालचालीवर लक्ष ठेवण्यासाठी आणि कार्यप्रवाहात पारदर्शकता आणण्यासाठी वापरली जाते.

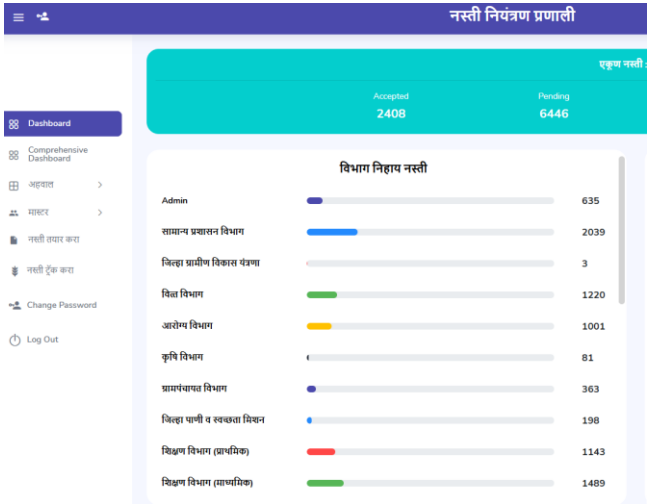

# ZPMS चे इतर वैशिष्ट्ये

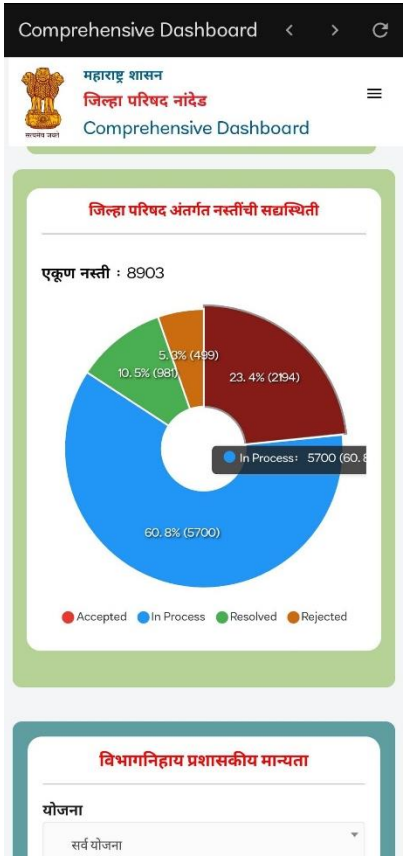


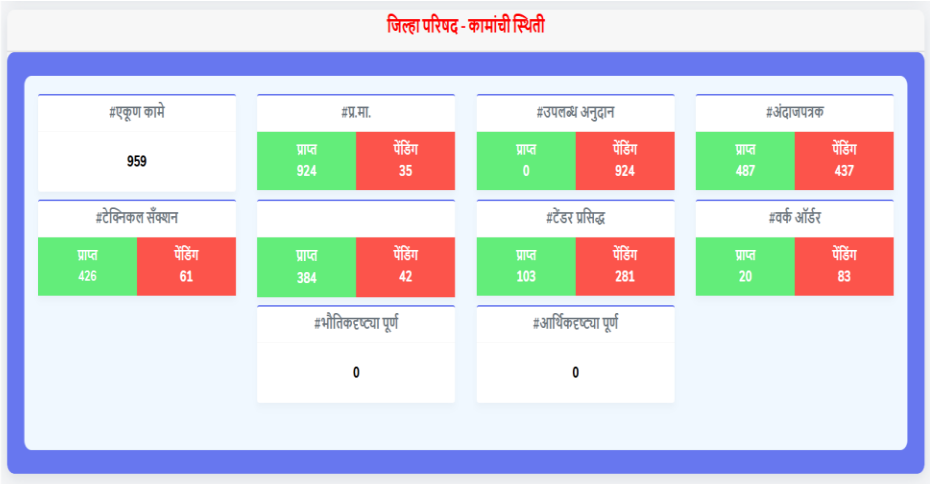

# धन्यवाद....!