



सत्यमेव जयते

वन અને પર્યાવરણ વિભાગ
ગુજરાત સરકાર

REF. NO. GEMI/SIA/565(44)/2021-22/18

જમીન સંપાદન પુનઃસ્થાપન અને પુનર્વસવાટમાં વ્યાજબી વળતર
અને પારદર્શકતા અધિકારઅધિનિયમ ૨૦૧૩ અંતર્ગત
ઇન્ડિયન કોસ્ટ ગાર્ડ સ્ટેશનનો ૨૦૦ x ૪૦૦
મીટર લંબાવવા અર્થે જમીન સંપાદનનો
સામાજિક અસર સમીક્ષા અભ્યાસ

કલેક્ટર કચેરી, દમણ અને દીવ (કે. શા. પ્રદેશ)

પ્રોજેક્ટ ડેવલોપર

ઇન્ડિયન કોસ્ટ ગાર્ડ, દમણ



રજુઆત

ગુજરાત પર્યાવરણ પ્રબંધ સંસ્થાન (ગેમી)

(ગુજરાત સરકારની સ્વાયત્ત સંસ્થાન)

૩જો માળ, બ્લોક નં.૧૩, ડો જીવરાજ મહેતા ભવન, જૂના સચિવાલય, સેક્ટર

10,

ગાંધીનગર-૩૮૨૦૧૦

ફોન નંબર: (ઓ) ૦૭૯ - ૨૩૨૪૦૯૬૪. ફેક્સ: ૦૭૯- ૨૩૨૪૦૯૬૫

ઇમેઇલ: info-gemi@gujarat.gov.in, વેબસાઇટ: gemi.gujarat.gov.in

નિવેદન

આથી ગેમી હેઠળ નિમાયેલ સામાજિક અસર સમીક્ષા જુથ દ્વારા નીચે મુજબ જાહેર કરવામાં આવે છે.

૧. આ અભ્યાસ જુથ દ્વારા તૈયાર કરીને પ્રસિધ્ધ કરવામાં આવેલ પ્રસ્તુત અહેવાલ સંપૂર્ણ પણે શુધ્ધ બુધ્ધીથી માહિતીની પુનઃ ચકાસણી કર્યા બાદ રજૂ કરાયેલ છે.

૨. આ અહેવાલમાં અસરગ્રસ્ત માલિક અને તેઓની જમીન, સર્વે નંબર અને જમીનના આકાર અને કદ વગેરે વિગતો પુરતી ચોકસાઈથી મુકવામાં આવેલ છે. તેમ છતાં કેંદ્ર શાસિત પ્રદેશ દમણ અને દીવ થી કલેક્ટર કચેરી, દમણ દ્વારા આ તમામ સર્વે નંબરની આખરી કાનુની પરિસ્થિતિ અંગે લેવાયેલ નિર્ણય જ સર્વમાન્ય ગણાશે અને રહેશે.

૩. ઇન્ડિયન કોસ્ટ ગાર્ડ (ICGS) કે પ્રસ્તુત પ્રોજેક્ટમાં ગેમી અભ્યાસ જુથના સભ્યોનું કોઈ સીધુ કે આડકતરી રીતે સંકળાયેલ નથી.

૪. અહેવાલની વિગતમાં કોઈ હકીકતલક્ષી ભુલ જણાય તો તાત્કાલિક નીચેના સરનામે/ઇમેલ એડ્રેસ/ટેલિફોન કે મેસેજ દ્વારા તે સંદર્ભે ધ્યાન દોરવા નમ્ર વિનંતી છે.

ગુજરાત પર્યાવરણ પ્રબંધ સંસ્થાન (ગેમી)

(ગુજરાત સરકારની સ્વાયત્ત સંસ્થાન)

૩જો માળ, બ્લોક નં.૧૩, ડો જીવરાજ મહેતા ભવન, જૂના સચિવાલય, સેક્ટર ૧૦,
ગાંધીનગર-૩૮૨૦૧૦

ફોન નંબર: (ઓ) ૦૭૯ - ૨૩૨૪૦૯૬૪. ફેક્સ: ૦૭૯- ૨૩૨૪૦૯૬૫

ઇમેઇલ: info-gemi@gujarat.gov.in, વેબસાઇટ: www.gemi.gujarat.gov.in



અનુક્રમણિકા		
ક્રમ		પાન-નં
પ્રકરણ-૧	પ્રસ્તાવના	
૧.૦	પરિચય	૧-૧
૧.૧	જમીન સંપાદનનું સ્થળ અને કદ	૧-૧
૧.૨	જમીન સંપાદનનું કારણ	૧-૨
૧.૩	જમીન સંપાદનથી થતી સામાજિક અસર	૧-૩
૧.૪	જમીન સંપાદન અંગેની ભલામણ	૧-૫
પ્રકરણ-૨	પ્રોજેક્ટનું વિગતવાર વર્ણન	
૨.૦	પરિચય	૨-૧
૨.૧	પ્રોજેક્ટની પૃષ્ઠભૂમિ	૨-૨
૨.૨	ઇન્ડિયન કોસ્ટ ગાર્ડ સ્ટેશનની પૃષ્ઠભૂમિ અને તેનું કાર્યક્ષેત્ર	૨-૨
૨.૩	પ્રોજેક્ટની કાયદા મુજબ તાર્કિકતા	૨-૪
૨.૪	પ્રોજેક્ટ અંગેની વિગત	૨-૪
૨.૫	પ્રસ્તુત પ્રોજેક્ટ સાઈટ પસંદ કરવા માટેનું મુખ્ય કારણ અન્ય વિકલ્પો	૨-૫
૨.૬	પ્રોજેક્ટના તબક્કાઓ	૨-૫
૨.૭	લાગુ પડતી નીતિઓ તથા કાયદાઓ	૨-૬
પ્રકરણ -૩	સામાજિક અસર સમીક્ષા અભ્યાસ જૂથનું બંધારણ, અભિગમ, કાર્યપદ્ધતિ અને સમય પત્રક	
૩.૦	પરિચય	૩-૧
૩.૧	પ્રોજેક્ટ માટે સામાજિક અસર સમીક્ષા અભ્યાસ જૂથનું બંધારણ	૩-૨
૩.૨	સામાજિક અસર સમીક્ષા અભ્યાસની કાર્યપદ્ધતિ	૩-૪
૩.૩	સામાજિક અસર સમીક્ષા અભ્યાસનો અભિગમ	૩-૫
૩.૪	સામાજિક અસર સમીક્ષા અભ્યાસની માહિતીનો સ્ત્રોત	૩-૬
૩.૫	જાહેર સુનાવણી અંગેની વિગત	૩-૭
૩.૬	સામાજિક અસર સમીક્ષા અભ્યાસનું સમય પત્રક	૩-૧૩
પ્રકરણ-૪	સંપાદિત જમીનનો અભ્યાસ	
૪.૦	પરિચય	૪-૧
૪.૧	સંપાદિત જમીનના વિસ્તારની માહિતી	૪-૧
૪.૨	સંપાદિત જમીનના સરકારી જાહેરનામાં મુજબ સંપાદિત જમીનનો સર્વે નંબર મુજબ વિગત	૪-૩
૪.૩	સંપાદિત જમીનનો વર્તમાન ઉપયોગ	૪-૧૬
૪.૪	સંપાદિત જમીન પર આવેલ જમીન માલિકની સંપત્તિ અંગેની માહિતી	૪-૨૧
પ્રકરણ-૫	અસરગ્રસ્ત પરિવારો અને તેમની આર્થિક અને સામાજિક સ્થિતિ	
૫.૦	પરિચય	૫-૧
૫.૧	અસરગ્રસ્ત પરિવાર તથા તેના સભ્યોની વિગત	૫-૨
૫.૨	અસરગ્રસ્ત જમીન માલિકની સામાજિક વિગત	૫-૪૫
૫.૩	અસરગ્રસ્ત જમીન માલિકની આર્થિક પરિસ્થિતિની વિગત	૫-૪૬
૫.૪	સંવેદનશીલ જૂથોની માહિતી	૫-૧૨૩
૫.૫	વર્તમાન જમીન માલિકની વિગત	૫-૧૨૪



પ્રકરણ ૬	પ્રોજેક્ટ વિસ્તારનું સામાજિક, આર્થિક અને સાંસ્કૃતિક ચિત્ર	
૬.૦	પરિચય	૬-૧
૬.૧	પ્રોજેક્ટ વિસ્તારમાં વસ્તી અંગેની માહિતી	૬-૨
૬.૨	પ્રોજેક્ટ વિસ્તારની સાક્ષરતા વિષયક માહિતી	૬-૩
૬.૩	પ્રોજેક્ટ વિસ્તારમાં કુલ કામ કરનારાનું વર્ગીકરણ	૬-૩
૬.૪	પ્રોજેક્ટ વિસ્તારમાં અનુસુચિતજાતિ અને અનુજનજાતિની સંખ્યા અને કુલ વસ્તી	૬-૪
૬.૫	પ્રોજેક્ટ વિસ્તારમાં જમીનનો ઉપયોગો	૬-૪
૬.૬	પ્રોજેક્ટના વિસ્તારમાં અભ્યાસ તથા આરોગ્યવક્ષી માહિતી	૬-૫
૬.૭	પ્રોજેક્ટ વિસ્તારમાં પીવાના પાણીની સગવડ	૬-૫
૬.૮	પ્રોજેક્ટ વિસ્તારમાં પ્રવાસન અંગેની વિગત	૬-૫
૬.૯	પ્રોજેક્ટ વિસ્તારમાં સંદેશા વ્યવહાર, વાહન વ્યવહાર	૬-૫
૬.૧૦	પ્રોજેક્ટ વિસ્તારમાં વહિવટી માળખૂ તેમજ રાજકીય સંસ્થાઓ	૬-૫
પ્રકરણ ૭	સામાજિક અસર ઓળખવા માટેનું માળખું અને વલણ	
૭.૦	પરિચય	૭-૧
૭.૧	જમીન સંપાદનથી થતી સામાજિક અસરની ઓળખાણ માટેનું માળખું	૭-૨
૭.૨	જમીન સંપાદનથી થતી સામાજિક અસર	૭-૪
૭.૩	સંપાદિત જમીનના વિસ્તારની માહિતી	૭-૫
૭.૪	જમીન સંપાદનથી થતી આરોગ્ય, સાંસ્કૃતિક તથા આજીવિકા પર અસર	૭-૫
પ્રકરણ ૮	ખર્ચ અને લાભોનું વિશ્લેષણ અને જમીન સંપાદન માટેની ભલામણ	
૮.૦	પરિચય	૮-૧
૮.૧	જાહેર હેતુનું મૂલ્યાંકન	૮-૧
૮.૨	જમીન સંપાદનથી થતી લોક નિર્વાસન પર અસર	૮-૨
૮.૩	જમીન સંપાદનમાં જમીનની ઓછામાં ઓછી જરૂરિયાત	૮-૨
૮.૪	જમીન સંપાદનથી થતી નકારાત્મક સામાજિક અસર નિવારણના પગલા	૮-૨
૮.૫	જમીન સંપાદન અંગેની ભલામણ	૮-૪
પ્રકરણ ૯	સામાજિક અસર પ્રબંધ યોજના	
૯.૦	પરિચય	૯-૧
૯.૧	નકારાત્મક અસર ઘટાડવા માટેના પગલા	૯-૨
૯.૨	પ્રોજેક્ટથી થતી નકારાત્મક સામાજિક અસરના સુધારાત્મક પગલા	૯-૨
૯.૩	કાયદામાં સમાવિષ્ટ મુજબ પુનઃ સ્થાપન અને પુનર્વસવાટ અને વળતરના પગલા	૯-૫
૯.૪	જમીન સંપાદન અંગેની ભલામણ	૯-૬
૯.૫	જમીન સંપાદન માટેનું સંસ્થાકીય માળખું	૯-૧૦
એનેક્ષર		
એનેક્ષર-૧	સામાજિક અસર સમીક્ષા અભ્યાસનું જાહેરનામું	
એનેક્ષર-૨	સામાજિક અસર સમીક્ષા અભ્યાસના સર્વે ફોર્મનો નમુનો	
એનેક્ષર-૩	જમીન સંપાદક દ્વારા મળેલ પ્રોજેક્ટ અંગેની માહિતી	
એનેક્ષર-૪	જાહેર સુનાવણી માટેનો કલેક્ટરશ્રીનો પત્ર	
એનેક્ષર-૫	જાહેર સુનાવણીમાં હાજર રહેલ અમુક લોકોની યાદી	
એનેક્ષર-૬	મહેસુલ વિભાગ, દમણ દ્વારા જાહેર કરેલ સર્કલ રેટનું પત્રક	

પ્રકરણ-૧ પ્રસ્તાવના

૧.૦ પરિચય

કેન્દ્ર શાસિત પ્રદેશ દમણ અને દીવના નાની દમણમાં આવેલ મરવડ ગામ ખાતે આવેલ કોસ્ટ ગાર્ડ સ્ટેશનના રન-વે ૩/૨૧ની લંબાઈ વધારવા અર્થે જમીન સંપાદનનો પ્રોજેક્ટ ઇન્ડિયન કોસ્ટ ગાર્ડ દમણ દ્વારા હાથ ધરવામાં આવેલ છે. વર્તમાન રન-વેનો ઉપયોગ કોસ્ટ ગાર્ડ પોતાના વિમાનોના સંચાલન માટે ઉપયોગ કરે છે.

વર્તમાન રન-વેની લંબાઈ મોટા ઘરેલું વિમાનોના ઉતારાણ માટે ઓછી હોવાથી ઇન્ડિયન કોસ્ટ ગાર્ડ દમણ દ્વારા પ્રસ્તુત રન-વેની લંબાઈ વધારી પ્રવાસી વિમાન ઉતારવાનું આયોજન કરવામાં આવેલ છે. આ સંપાદન દ્વારા કુલ ૧૫૫ ખાનગી તથા ૨૪ સરકારી સર્વે નંબરોની જમીનનું સંપાદન થવાનું છે. જમીન સંપાદન પુનઃસ્થાપન અને પુનર્વસવાટમાં વ્યાજબી વળતર અને પારદર્શકતા અધિકાર અધિનિયમ ૨૦૧૩ મુજબ દમણ અને દીવ કેન્દ્રશાસિત પ્રદેશના કલેક્ટર કચેરી દ્વારા સંપાદન કરવા માટે તારીખ ૧૬-૦૨-૨૦૨૨ ની અધિસૂચી ક્રમાંક:- No.2/COL/LND/SIA/122/VOL-I/2021/471થી સામાજિક અસર સમીક્ષા અભ્યાસ માટે ગુજરાત પર્યાવરણ પ્રબંધ સંસ્થાન (ગેમી)ને સામાજિક અસર સમીક્ષા જૂથ તરીકે નિયુક્ત કરવામાં આવેલ છે. (એનેક્ષર-૧)

આ અહેવાલમાં પ્રસ્તુત પ્રોજેક્ટ અંગેની વિવિધ માહિતી નીચે મુજબ દર્શાવવામાં આવેલ છે.

- ૧.૧ જમીન સંપાદનનું સ્થળ અને કદ
- ૧.૨ જમીન સંપાદનનું કારણ
- ૧.૩ જમીન સંપાદનથી થતી સામાજિક અસર
- ૧.૪ જમીન સંપાદન અંગેની ભલામણ

આ પ્રોજેક્ટનો મુખ્ય ઉદ્દેશ રન-વેની લંબાઈ વધારી પરિવહન માટેની સુવિધા વધારવાનો છે. સદરહુ કાયદાની જોગવાઈ મુજબ પ્રસ્તુત પ્રોજેક્ટ પરિવહનને લગતી સુવિધાઓ માટે થતો હોઈ કલમ ૨ ની પેટા કલમ ૧ ની (બી) ની છઠી પેટા કલમ મુજબ કાયદા મુજબ તાર્કિક છે.

૧.૧ જમીન સંપાદનનું સ્થળ અને કદ

કેન્દ્ર શાસિત પ્રદેશનાં મરવડ ગામમાં ઇન્ડિયન કોસ્ટ ગાર્ડ સ્ટેશનમાં પહેલેથી જ બે રન-વે અસ્તિત્વમાં છે જેમાં ઉત્તર થી દક્ષિણમાં લંબાઈ ૧૮૦૧ મીટર અને પહોળાઈ ૪૫ મીટર જ્યારે બીજા રન-વે પૂર્વ થી પશ્ચિમની લંબાઈ ૧૦૦૧ મીટર અને પહોળાઈ ૨૫ મીટર છે. ઇન્ડિયન કોસ્ટ ગાર્ડ અક્ષાંશ (20°25'59.5"N) અને રેખાંશ (72°50'40.3"E) પર આવેલ છે, વર્તમાન પ્રોજેક્ટ, ઇન્ડિયન કોસ્ટ ગાર્ડ સ્ટેશનના ૧૮૦૧ મીટરના રન-વેની લંબાઈ ૪૦૦ મીટર વધારી ૨૨૦૧ મીટર કરવા અર્થે જમીન સંપાદન કરવાનું નક્કી કરવામાં આવેલ છે. જેમાં મરવડ ગામની કુલ ૧૭૯ સર્વે (૧૫૫ ખાનગી અને ૨૪ સરકારી) નંબરની ૧૨૦૦૦૦ ચો.મીટર જમીનનો સમાવેશ થાય છે.

કોષ્ટક-૧.૧ જમીન સંપાદનનો વિસ્તાર અને કદ

પ્રોજેક્ટ અસરગ્રસ્ત વિસ્તાર	કુલ સંપાદિત સર્વે નંબર	સંપાદિત જમીનનો કુલ વિસ્તાર (ચો. મી.)	અસરગ્રસ્ત કુંટુંબોની સંખ્યા (અંદાજિત)
મરવડ	૧૭૯	૧૨૦૦૦૦	૭૯૦

૧.૨ જમીન સંપાદનનું કારણ

પહેલે થી જ ઇન્ડિયન કોસ્ટ ગાર્ડ દ્વારા આ રન-વેનો ઉપયોગ કરવામાં આવે છે.

રાષ્ટ્રીય સુરક્ષાને લગતી સુવિધાઓ માટે નીચે મુજબની સુવિધાઓ ઊભી કરવાનો પ્રસ્તાવ કરેલ છે.
(એનેક્ષર-૩ ના મુદ્દા ક્રમાંક ૨ મુજબ)

(અ) આર્ટિલરી જમાવટ, મોટા એરક્રાફ્ટ દ્વારા અરબ સાગરમાં દરિયાઈ સરહદનું ધ્યાન રાખવું, સર્વેલન્સ કરવું, મુશ્કેલીમાં ફસાયેલા જહાજો/ માણસોની બચાવ કામગીરી કરવી. દરિયાઈ સરહદોને સુરક્ષિત રાખવી. હવાઈ શોધ અને બચાવ ઓપરેશન્સ અને પેરાટ્રૂપર્સ માટે ઉચ્ચ ઊંચાઈમાં ઘટાડો વગેરે જેવા ઉદ્ભવતા પડકારોને પહોંચી વળવા માટે સંપૂર્ણ લોડ ઓપરેશન્સ સાથે મોટા લશ્કરી એરક્રાફ્ટની કામગીરીને સરળ બનાવવા માટે

(બ) નીચેના સંજોગોમાં હવાઈ સલામતીમાં વધારો થશે.

૧. એબોર્ટ ટેક ઓફ/ સિંગલ એન્જિન લેન્ડિંગ,
૨. ઉચ્ચ તાપમાન ટેક ઓફ.

પરિવહનને લગતી સુવિધાઓ માટે આ પ્રોજેક્ટ અંતર્ગત નીચે મુજબની સુવિધા ઊભી કરવામાં આવશે. (એનેક્ષર-૩ ના મુદ્દા ક્રમાંક ૨ મુજબ)

(અ) હવાઈ પેસેન્જર અને કાર્ગો લોડ ઓપરેશન્સ માટે RCS/UDAN સ્કીમ હેઠળ મોટા સિવિલ એરક્રાફ્ટનું સંચાલન RCS/UDAN પરિયોજના દમણ અને આસપાસના વિસ્તારોના લોકોની કનેક્ટિવિટી વધારશે. RCS (REGIONAL CONNECTIVITY SCHEME) નો મુખ્ય ઉદ્દેશ્ય લોકો માટે હવાઈ મુસાફરીને સસ્તી બનાવવાનો છે, અને આ યોજના ૨૦૦ થી ૮૦૦ કિમી વચ્ચેના રૂટની લંબાઈ સુધી લાગુ પડે છે.

(બ) જમીન સંપાદન રન-વેના હવાઈ પરિમાણના નિર્માણને સરળ બનાવશે જે ઇન્સ્ટ્રુમેન્ટ લેન્ડિંગ સિસ્ટમની સુવિધાના ફિટમેન્ટને પણ સુવિધા આપે તેવી શક્યતા છે.

૧.૩ જમીન સંપાદનથી થતી સામાજિક અસર

આ પ્રોજેક્ટમાં થતી સામાજિક અસરને નીચે મુજબ ત્રણ તબક્કામાં વહેંચવામાં આવી છે. જે નીચે મુજબ છે.

(અ) સંપાદન તબક્કામાંથી થતી અસર

(બ) બાંધકામ દરમિયાન થતી અસર

(ક) સંચાલન તબક્કાથી થતી અસર

સામાજિક અસરની ઓળખ પ્રોજેક્ટના વિવિધ તબક્કા દરમિયાન થતી હકારાત્મક અને નકારાત્મક સામાજિક અસર નીચે મુજબ કોષ્ટક-૧.૨માં દર્શાવેલ છે.

કોષ્ટક: ૧.૨ સામાજિક અસરની ઓળખ પ્રોજેક્ટ ના વિવિધ તબક્કા દરમિયાન થતી હકારાત્મક અને નકારાત્મક સામાજિક અસર

જમીન સંપાદનના તબક્કાથી થતી અસર	બાંધકામ તબક્કાથી થતી અસર	સંચાલન તબક્કાથી થતી અસર
હકારાત્મક અસર (સીધી અસર)		
<ul style="list-style-type: none"> ➤ જમીનના સંપાદનથી આર્થિક લાભ 	<ul style="list-style-type: none"> ➤ બાંધકામ દરમિયાન સ્થાનિક વેપારીઓની આવકમાં વધારો થશે. 	<ul style="list-style-type: none"> ➤ પ્રવાસીઓની સંખ્યામાં વધારો થવાથી સ્થાનિક લોકોની રોજગારી અને આવકમાં વધારો થવાથી આર્થિક સહૃદતા વધશે ➤ દમણમાં અવરજવર માટે સુવિધામાં વધારો થવાથી સમયની બચત થશે ➤ ભારે મશીનરીની આયાત સરળ બનશે. ➤ સૌપ્રથમવાર પ્રવાસીઓ માટે વિમાન વ્યવસ્થા દમણમાં ઊભી થશે. અત્યાર સુધી આ સુવિધા ઉપલબ્ધ નથી. સૌથી નજીકનું હવાઈમથક સુરત ખાતે આશરે ૧૨૫ કિમી દુર છે.
હકારાત્મક અસર (આડકતરી અસર)		
-	<ul style="list-style-type: none"> ➤ બાંધકામ દરમિયાન સ્થાનિક કુશળ અને બિન કુશળ લોકોને બાંધકામને લગતી રોજગારી મળવાની શક્યતા. 	<ul style="list-style-type: none"> ➤ સ્થાનિક લોકોને રોજગારી મળવાની શક્યતા.
નકારાત્મક અસર (સીધી અસર)		
<ul style="list-style-type: none"> ➤ જમીન સંપાદનથી જમીન માલિકની કુલ જમીનમા ઘટાડો તેમજ અમુક જમીન માલિકો જમીન વિહોણા થશે. ➤ જમીન સંપાદનથી જમીન માલિકની સંપત્તિમાં ઘટાડો થશે. ➤ ભાડુઆતોનું સ્થળાંતર થશે. ➤ અંદાજીત ૮૯૩ ઓરડી, ૧૪ દુકાનો ૧૭ જેટલા મકાનોનું વિસ્થાપન થશે. ➤ પ્રોજેક્ટથી અસરગ્રસ્ત જમીન પરના વૃક્ષોનું છેદન ➤ જમીન માલિક તેમજ ભાડુઆતોની રોજગારીમાં નુકશાન થશે ➤ વિસ્થાપિત માલિકો અને ભાડુઆતોના બાળકોને શિક્ષણમાં અડચણ ઊભી થશે. ➤ અમુક લોકોની જમીન ફરીથી સંપાદન થશે. 	<ul style="list-style-type: none"> ➤ હવા, જમીનનું પ્રદુષણ થશે. ➤ અવાજનું પ્રદુષણ થશે. 	<ul style="list-style-type: none"> ➤ રન-વેની ઉતરાણ નજીક આવેલ સંપત્તિ (ઘર, ઝાડ કે લાઈટ કાયદા મુજબ નિયંત્રિત કરવામાં આવશે . ➤ પ્રોજેક્ટના કારણે વિમાનની અવરજવર વધશે જેના કારણે અવાજનું પ્રદુષણમાં વધારો થશે ➤ અસરગ્રસ્ત વિસ્તારમાં આવેલ પાણીની કેનાલનું પુરાણ થતા પાણી ભરાવાની સમસ્યા ➤ શ્રમિકોનું વિસ્થાપન થતા શ્રમિકની અછત સર્જાશે.
નકારાત્મક અસર (આડકતરી અસર)		
	<ul style="list-style-type: none"> ➤ બાંધકામ દરમિયાન અકસ્માતનું જોખમ. 	<ul style="list-style-type: none"> ➤ એરપોર્ટ રોડ થી ટેવકા બીચ રોડ બંધ થતા લોકોને અવરજવરમાં અડચણ ઊભી થશે.

પ્રસ્તુત પ્રોજેક્ટમાં સર્વેમાં એકત્રિત કરેલ માહિતી મુજબ કુલ ૩૮ સર્વે નંબરમાં ૮૯૩ રૂમ ભાડાપેટે પરપ્રાન્તીયોને આપેલી છે, જેઓ આજુ-બાજુમાં આવેલ ઔદ્યોગિક અને વ્યવસાયિક એકમોમાં શ્રમદાન કરે છે. આ સંપાદન થતા તેઓના સ્થળાંતરનો પ્રશ્ન ઉદ્ભવશે અને જો તેમને યોગ્ય વસવાટની સુવિધા ન મળે તો દમણની ઔદ્યોગિક અને વ્યવસાયિક એકમોમાં શ્રમિકોની અછત સર્જાઈ શકે છે કુલ ૧૧૭ ખાનગી સર્વે નંબરમાંથી ૧૪ સર્વે નંબરમાં ૧૭ જેટલા અસરગ્રસ્ત ખેડૂત ખાતેદારોના મકાનો આવેલા છે અને બાકીના અસરગ્રસ્તો સંપાદિત વિસ્તારમાં વસવાટ કરતા નથી. સદર સંપાદનથી અંદાજીત ૭૯૦ કુટુંબોને સીધી અસર થશે, પ્રસ્તુત પ્રોજેક્ટમાં ૧૧૭ ખાનગી સર્વે નંબરની સંપૂર્ણ જમીન સંપાદિત થશે. પ્રસ્તુત પ્રોજેક્ટમાં અસરગ્રસ્ત લોકોના ધરોનું સંપાદન થતાં વિસ્થાપન થવાનો પ્રશ્ન ઊભો થશે.

અસરગ્રસ્તો માટે RFCTLARR Act-2013 ના કાયદા મુજબ પુનઃસ્થાપન અને પુનર્વસવાટ (R&R) પ્લાન બનાવવાનો રહે છે, જેનું અમલીકરણનું કામ સરકારશ્રી દ્વારા નિમેલ R&R અધિકારી કરશે.

૧.૪ જમીન સંપાદન અંગેની ભલામણ

ભારતીય કોસ્ટ ગાર્ડ સ્ટેશન અને કેન્દ્રશાસિત પ્રદેશ દ્વારા વર્તમાન પ્રોજેક્ટ ઇન્ડિયન કોસ્ટ ગાર્ડ સ્ટેશનના રન-વેની લંબાઈ(૪૦૦ મીટર) વધારવા અર્થે જમીન સંપાદન કરવાનું નક્કી કરવામાં આવેલ છે. જેમાં મરવડ ગામની કુલ ૧૭૯ સર્વે (૧૫૫ ખાનગી અને ૨૪ સરકારી) નંબરની કુલ ૧૨૦૦૦૦ ચો.મીટર જમીન સંપાદન કરવાનો પ્રસ્તાવ મુકવામાં આવેલ છે. જે અંતર્ગત ૭૯૦ કુટુંબોને અસર થવાની શક્યતા છે. આ અભ્યાસ અંતર્ગત અનુસૂચિત જન જાતિના ૭, અનુસૂચિત જાતિના ૧૬, અન્ય OBC વર્ગના ૧૩૧ અને જનરલ ૧ સર્વે નંબર સમાવેશ થાય છે. અસરગ્રસ્ત લોકોમાં સંવેદન શીલ જૂથોમાં ૩૪ વિધવા, ૦૭ વિધુર લોકોનો સમાવેશ થાય છે. વધુમાં આ સંપાદન દ્વારા કુલ ૧૪ દુકાનો, અંદાજે ૧૭ જેટલા મકાનો તેમજ ૮૯૩ ઓરડીઓને અસર થવાની શક્યતા છે. પ્રસ્તુત સંપાદનમાં જે લોકો જમીન વિહીણા થશે તે અસરગ્રસ્ત જમીન માલિકો માટે સરકારશ્રીએ જમીન સંપાદન પુનઃસ્થાપન અને પુનર્વસવાટમાં વ્યાજબી વળતર અને પારદર્શકતા અધિકાર અધિનિયમ ૨૦૧૩ની કલમ ૧૬ મુજબ તમામ લાગુ પડતા મુદ્દાઓને અનુસરી પુનઃસ્થાપન અને પુનર્વસવાટની યોજના બનાવવાની રહેશે.

અસરગ્રસ્ત જમીન માલિકો દ્વારા જાહેર સુનાવણીમાં જે-જે મુદ્દાઓ રજૂ કરવામાં આવ્યા હતા તેની નોંધ લેવી અને આ તમામ બાબતોને લક્ષમાં લેતા આ જમીન સંપાદનમાં કુલ ૧૨૦૦૦૦ ચો.મીટર જમીન સંપાદન થવાની છે. જેની મુખ્ય નકારાત્મક અસરમાં ગામ લોકોનો સ્મશાન જતો મુખ્ય રસ્તો બંધ થશે. અને દમણ આર.ટી.ઓ ઓફીસથી દમણ કોસ્ટ ગાર્ડ થઈને આવતી પાણીની કેનાલ આવેલ છે જેના દ્વારા વરસાદી પાણીનો નિકાલ દરિયામાં થાય છે. પ્રસ્તુત સંપાદનથી આ કેનાલ બંધ થવાથી સંપાદન પછીની જમીનમાં વરસાદી પાણીનો ભરાવો થશે જેની અસર જાહેર જીવન પર થશે.

વિસ્થાપિત ખેડૂતો, વિસ્થાપિત ગ્રામજનો, વિસ્થાપિત સંવેદનશીલ જૂથોના પુનર્વસવાટ અને પુનઃસ્થાપન માટે નીચેની સગવડો બિનચૂક ઉભી કરવાની રહેશે.

જમીન સંપાદન પુનઃસ્થાપન અને પુનર્વસવાટમાં વ્યાજબી વળતર અને પારદર્શકતા અધિકાર અધિનિયમ ૨૦૧૩ મુજબ કાયદાના ત્રીજા સિડ્યુલમાં નીચે મુજબની આંતર માળખાકીય સુવિધાઓ જમીન સંપાદક સંસ્થાએ ઉભી કરવાની રહેશે.

- પુનર્વસવાટની જગ્યાએ રોડની સુવિધા અને નજીકના પાકા રોડ સુધી જે એપ્રોચ રોડ આપવામાં આવે તે ઓલ વેધર રોડ હોવા જોઈએ. તમામ પુનર્વસવાટ થયેલા કુટુંબોને અડચણ રહિત આવન-જાવનની સુવિધા આપવાની રહેશે.
- પર્યાપ્ત માત્રામાં ગટર વ્યવસ્થા અને સેનિટેશનની વ્યવસ્થા કરવાની રહેશે આ વ્યવસ્થા લોકો રહેવા આવે તે પહેલા ઉભી કરવાની રહેશે.
- પીવાના શુદ્ધ પાણીના એકથી વધારે સ્ત્રોત દરેક કુટુંબ માટે ઉભા કરવાના રહેશે. આ સુવિધા કેન્દ્ર સરકારના ધારા ધોરણ મુજબ કરવાની રહેશે.
- પશુધન માટે પીવાના પાણીની સુવિધા ઉભી કરવાની રહેશે.
- પશુધન માટે ગૌચરની સુવિધા ઉભી કરવાની રહેશે.
- રાશનની દુકાનો સ્થાપવાની રહેશે.
- જરૂર જણાય તો પંચાયત ઘર ઉભા કરના રહેશે.
- જરૂર જણાય તો ગ્રામ્ય કક્ષાની પોસ્ટ ઓફીસ સ્થાપવાની રહેશે બચત ખાતાની સુવિધા હોવી જોઈએ
- ખાતર તેમજ બીજ સંગ્રહ કરવાની વ્યવસ્થા કરવાની રહેશે (જરૂર જણાય તો)
- ઉપલબ્ધ ખેતીની જમીનને સિંચાઈની સુવિધા ઉપલબ્ધ કરવાની રહેશે.
- આ પુનર્વસવાટ થયેલ લોકોને ટ્રાન્સપોર્ટની વ્યવસ્થા જેમાં પબ્લિક ટ્રાન્સપોર્ટની ઉપલબ્ધ કરવાની થાય આ લોકલ સુવિધા એવી હોવી જોઈએ જે નજીકના સ્થળોને જોડતો હોય.
- સ્મશાનની સુવિધા આપવાની રહેશે.
- સેનિટેશનની સુવિધા દરેક ઘર દીઠ પાકા શૌચાલય સહીત આપવાની રહેશે.
- દરેક અસરગ્રસ્ત કુટુંબને અંગત વીજળી કનેક્શન આપવાનું રહેશે તેમજ જાહેર સ્થળોએ વીજળીની સુવિધા આપવાની રહેશે.
- આંગણવાડીની સુવિધા ઉભી કરવાની રહેશે.
- શાળાકીય સુવિધા ઉભી કરવાની રહેશે.
- ૨ (બે) કિલોમીટર ની ત્રિજ્યામાં આરોગ્યની સુવિધા ઉભી કરવાની રહેશે.
- કેન્દ્ર સરકારના નિયમ પ્રમાણે પ્રાથમિક આરોગ્ય કેન્દ્ર ની સુવિધા ઉભી કરવાની રહેશે.
- બાળકો માટે ક્રીડાંગણની સુવિધા ઉભી કરવાની રહેશે.
- દરેક ૧૦૦ કુટુંબો દીઠ એક કમ્યુનિટી સેન્ટર ઉભું કરવાનું રહેશે.
- જાહેર સભા માટે તેમજ પુજાના સ્થાન માટે જગ્યા ફાળવવાની રહેશે.
- અનુસૂચિત જન જાતિની પારંપરિક સંસ્થાઓ માટે જમીન ફાળવણી કરવાની રહેશે.
- પુનર્વસવાટ થયેલી જગ્યાએ સુરક્ષાની વ્યાવસ્થા કરવાની રહેશે.
- વેટેનરી સેવાઓ ઉપલબ્ધ કરવાની રહેશે.

જમીન સંપાદન પુનઃસ્થાપન અને પુનર્વસવાટમાં વ્યાજબી વળતર અને પારદર્શકતા અધિકાર અધિનિયમ ૨૦૧૩ ના લાભો સિડ્યુલ ૨ (બે)માં જણાવ્યા મુજબ તમામ અસરગ્રસ્તો કે જેઓ જમીનના માલિક છે અથવા જેઓની રોજગારી આ જમીન સાથે જોડાયેલ છે તે તમામને નીચે મુજબની માળખાકીય સુવિધાઓ સક્ષમ સત્તાધિકારી તેમજ જમીન સંપાદક સંસ્થાએ ઉભી કરવાની રહેશે.

- પુનઃસ્થાપનના કિસ્સામાં ઇન્દિરા આવાસના ધારા ધોરણ મુજબ બંધાયેલ મકાન ગ્રામ્ય વિસ્તાર અને પુનર્વસવાટની જગ્યા શહેરી વિસ્તારની હોય તો ઓછામાં ઓછું ૫૦ ચોરસ મીટરનું ઘર કે વળતર અસરગ્રસ્ત લોકોની પસંદગી મુજબ ઉપલબ્ધ કરવાનું રહેશે.

- ઉપર્યુક્ત જોગવાઈ અનુસાર એટલે કે જમીન અને ઘર વિહોણા કુટુંબો કે જે જાહેરનામાંની તારીખ પહેલા ઓછામાં ઓછા ત્રણ વર્ષથી વસવાટ કરે છે તેઓને લાભ ફરજિયાત આપવાનો રહેશે
- શહેરી વિસ્તારના કુટુંબો સરકારી યોજના અંતર્ગત ઘર લેવાનો ઇનકાર કરે તો મકાન બાંધકામ માટે (એક વખત) ૧,૫૦,૦૦૦ રૂપિયા વળતરની સુવિધા આપવાની રહેશે. તે જ રીતે ગ્રામ્ય વિસ્તારના અસરગ્રસ્ત કુટુંબો જો ઇનકાર કરે તો એને પણ બાંધકામ થયેલ આવાસની કિંમત અનુસાર વળતર ચૂકવવાનું રહેશે.
- સક્ષમ સત્તાધિકારીઓ અસરગ્રસ્ત કુટુંબો માટે નીચે મુજબના વિકલ્પો અસરગ્રસ્ત કુટુંબોને આપવાની ખાતરી કરવાની રહેશે.

આ પ્રોજેક્ટમાં જો કોઈ નોકરીની તકો ઉપલબ્ધ થાય તેમ હોય તો અસરગ્રસ્ત કુટુંબના ઓછામાં ઓછા ૧ (એક) સભ્યને આવી તક ઉપલબ્ધ કરાવવી તે માટે જરૂરી તાલીમ કૌશલ્ય વિકાસની તાલીમ આપવી જે તે સમયે લઘુત્તમ વેતન ધારા મુજબ ઓછામાં ઓછું વળતર મળવા પાત્ર હોય તેવી નોકરી તકો ઉભી કરવાની રહેશે. **અથવા** દરેક અસરગ્રસ્ત કુટુંબને ૫ લાખનું એક સમયનું વળતર **અથવા** અસરગ્રસ્ત કુટુંબને દર માસે ૨,૦૦૦/- આવક થાય એ પ્રમાણે ઓછામાં ઓછા ૨૦ વર્ષ સુધી

- અસરગ્રસ્ત કુટુંબોને એવોર્ડના એક વર્ષ સુધી દર માસે ૩,૦૦૦/- નું જીવનયાપન માટેનું ભથ્થું આપવાનું રહેશે.
- આ ઉપરાંત અનુસૂચિત જાતિ, અનુસૂચિત જન જાતિના કિસ્સામાં ૫૦,૦૦૦/- જેટલું વળતર ચૂકવવાનું રહેશે.
- જો અનુસૂચિત વિસ્તારના કુટુંબોનું વિસ્થાપન થાય તો તેઓને પ્રતિકુળ વાતાવરણમાં જગ્યા આપવાની રહેશે. જેથી તેઓની આર્થિક તકો, ભાષા, સંસ્કૃતિ, અને સામુદાયિક જીવન જળવાઈ રહેશે.
- પ્રત્યેક અસરગ્રસ્ત કુટુંબને પોતાનું ઘરનો સમાન અન્ય જગ્યાએ ફેરબદલી માટે એક વખત ૫૦,૦૦૦/- જેટલું નાણાકીય વળતર આપવાનું રહેશે.
- જે અસરગ્રસ્તો નાની દુકાન ધરાવતા હોય, ઢોર માટે ગમાણ ધરાવતા હોય તેઓને ઓછામાં ઓછું ૨૫,૦૦૦નું વળતર એક વખત ચૂકવવાનું રહેશે. જેથી દુકાન કે ગમાણ બાંધી શકે.
- અસરગ્રસ્ત કુટુંબોમાં કોઈ કારીગર, નાનો વેપારી હોય કે જાતે કમાણી કરતી વ્યક્તિ હોય કે જેઓની પાસે વેપાર કે ઉદ્યોગની બિનખેતી વાળા જમીન હોય તેઓને જો આ જમીનના અધિગ્રહણથી અન્યત્ર પોતાનો ધંધો વેપાર ખસેડવાનો થાય તો ૨૫,૦૦૦/- ઓછામાં ઓછા મળવાપાત્ર થશે.
- દરેક અસરગ્રસ્ત કુટુંબને ૫૦,૦૦૦/-ની કિંમતનું પુનર્વસવાટ માટે વળતર (એક વખત)મળવાપાત્ર થશે.
- અસરગ્રસ્ત કુટુંબને અન્યત્ર જમીન અથવા ઘર ફાળવવામાં આવે તે અંગેની રજીસ્ટ્રેશન ફી તેમજ સ્ટેમ્પડ્યુટી ડ્યુટી ચૂકવવાની જવાબદારી જમીન સંપાદક સંસ્થાની રહેશે.
- અસરગ્રસ્ત કુટુંબને ફાળવેલી જમીન પર કોઈપણ પ્રકારનો બોજો હોવો જોઈએ નહિ.
- અસરગ્રસ્ત કુટુંબને ફાળવેલ ઘર પતિ-પત્નીના સંયુક્ત નામે રહેશે.

જે અસરગ્રસ્ત જમીન માલિકોને કાયદાના (૧) પ્રથમ સીડ્યુલમાં આપેલ કલમો અનુસાર વળતર ચૂકવવાનું રહેશે. વધુમાં, ઉપરોક્ત સીડ્યુલ ૨ અને ૩ની કલમોની કાયદા અંતર્ગત નક્કી કરવામાં આવેલી શરતો પૂર્ણ કરવાની રહેશે આ તમામ બાબતની યથા સમયે જાણકારી પ્રત્યેક અસરગ્રસ્તો સુધી પહોંચે તેની વ્યવસ્થા સક્ષમ અધિકારીએ કરવાની રહેશે.

પ્રસ્તુત પ્રોજેક્ટમાં સામાજિક અસર સમીક્ષા અભ્યાસ ટીમની ખાસ ભલામણ છે કે ઉપર્યુક્ત તમામ શરતોની પરિપૂર્ણતા માટે Rehabilitation and Resettlement પ્લાન વિગતવાર તૈયાર કરીને તેની પુરતી પ્રસિદ્ધ કરવામાં આવે. આ અંગે Rehabilitation and Resettlement અમલ કરનાર અધિકારીશ્રીના સંપર્ક સુત્રો (અધિકારીનું નામ, મોબાઇલ નંબર, ઈ-મેઇલ એડ્રેસ)ની જાણકારી અસરગ્રસ્ત કુટુંબને પ્રાપ્ત કરવામાં આવે.

આથી ઉપરોક્ત પ્રોજેક્ટ લાંબા ગાળાના જાહેર હિત માટે હોઈ ગેમીના સામાજિક અસર સમીક્ષા અભ્યાસના અહેવાલમાં ઉપર મુજબ જણાવેલ કાયદાની શરતોનું અસરકારક રીતે પાલન કરવાની શરતે જમીન સંપાદનની ભલામણ કરવામાં આવે છે

પ્રકરણ-૨ પ્રોજેક્ટનું વિગતવાર વર્ણન

૨.૦ પરિચય

કેન્દ્ર શાસિત પ્રદેશના મરવડ ગામમાં ઇન્ડિયન કોસ્ટ ગાર્ડ સ્ટેશનમાં પહેલેથી જ રન-વે અસ્તિત્વમાં છે. જે અક્ષાંશ (20°25'59.5"N) અને રેખાંશ (72°50'40.3"E) પર આવેલ છે. વર્તમાન પ્રોજેક્ટ ઇન્ડિયન કોસ્ટ ગાર્ડ સ્ટેશનના રન-વેની લંબાઈ (૪૦૦ મીટર) વધારવા અર્થે જમીન સંપાદનની દરખાસ્ત કરવામાં આવેલ છે. જેમાં મરવડ ગામની કુલ ૧૭૯ સર્વે (૧૫૫ ખાનગી અને ૨૪ સરકારી) નંબરની ૧૨૦૦૦૦ ચો.મીટર જમીનનો સમાવેશ થાય છે. પ્રસ્તુત Advanced Light Helicopter (ALH) Rotary Wing (Chetak) Helicopter અને Fixed Wing (Dornier 228) સર્વિન્સ માટે ઉપયોગમાં લેવાય છે. જેના માટે વર્તમાન રન-વે લંબાઈ પર્યાપ્ત છે. પરંતુ આપાતકાલિન સુરક્ષા વધારવા અને પ્રવાસનને વેગ આપવા માટે તેમજ પ્રવાસીઓ માટે હવાઈ જહાજો ઉતારવા માટે RCS/UDAN પરિયોજના અંતર્ગત આજુબાજુના વિસ્તારના જોડાણ માટે વર્તમાન રન-વેની લંબાઈ વધારવા અર્થે જમીન સંપાદનનો પ્રોજેક્ટ હાથ ધરવામાં આવેલ છે.

આ પ્રકરણમાં પ્રસ્તુત પ્રોજેક્ટ અંગેની વિવિધ માહિતી નીચે મુજબ દર્શાવવામાં આવેલ છે.

- ૨.૧ પ્રોજેક્ટની પૃષ્ઠભૂમિ
- ૨.૨ ઇન્ડિયન કોસ્ટ ગાર્ડ સ્ટેશનની પૃષ્ઠભૂમિ અને તેનું કાર્યક્ષેત્ર
- ૨.૩ પ્રોજેક્ટની કાયદા મુજબ- તાર્કિકતા
- ૨.૪ પ્રોજેક્ટ અંગેની વિગત
- ૨.૫ પ્રસ્તુત પ્રોજેક્ટ સાઈટ પસંદ કરવા માટેનું મુખ્ય કારણ
- ૨.૬ પ્રોજેક્ટના તબક્કાઓ
- ૨.૭ લાગુ પડતી નીતિઓ તથા કાયદાઓ

૨.૧ પ્રોજેક્ટની પૃષ્ઠભૂમિ

કેન્દ્ર શાસિત પ્રદેશ દમણના નાની દમણ મરવડ ગામમાં આવેલ તટ રક્ષકની કચેરી દ્વારા તેમના રન-વેને ઉત્તર દિશામાં તરફ ૪૦૦ મીટર લંબાઈ વધારવા અર્થે જમીન સંપાદન કરવાની દરખાસ્ત દમણ કલેક્ટર કચેરીમાં કરવામાં આવેલ છે જે અંતર્ગત આ પ્રોજેક્ટ અન્વયે ૧૫૫ ખાનગી અને ૨૪ સરકારી સર્વે નંબર મળી કુલ ૧૨૦૦૦૦ ચો.મીટર જમીન સંપાદન કરવાની થાય છે. પ્રસ્તુત જમીન સંપાદનનો પ્રોજેક્ટ અંદાજિત ૭૯૦ કુટુંબોને અસરકર્તા છે. જેમાં જમીન માલિકનાં કુટુંબની માહિતી પ્રસ્તુત કરવામાં આવી છે. અને ભાડુઆતોનાં કુટુંબની માહિતી મળેલ નથી. વસાહતમાં રોજબરોજની ઘર વપરાશ માટે કરીયાણાની દુકાનો આવેલ છે. અસરગ્રસ્ત વિસ્તારમાં ખેતીની જમીન પણ આવેલ છે. પ્રસ્તુત જમીન પર અંદાજિત ૧૦૦૦ નાની મોટી ઓરડીઓ આવેલ છે. પાણીની પાઈપલાઈન અને વીજળીના થાંભલા આવેલ છે અસરગ્રસ્ત વિસ્તાર માંથી પસાર થતી કેનાલ કોસ્ટલ ગાર્ડ અને દલવાડા ગામના પાણીના નિકાલ માટે ખૂબ જ મહત્વની છે જે આગળ જતા દરીયાને મળે છે. આ પ્રોજેક્ટમાં રહેણાંક મકાન સંપાદન થવાથી વિસ્થાપનનો પ્રશ્ન થશે. વધુમાં, દેવકા બીચ પર આવેલ સ્મશાન તરફ જતો દલવાડા ગામ તથા બાબા નગરનાં લોકો માટેનો મુખ્ય રોડ પણ સંપાદિત વિસ્તારમાંથી પસાર થાય છે.

૨.૨ ઇન્ડિયન કોસ્ટ ગાર્ડ સ્ટેશનની પૃષ્ઠભૂમિ અને તેનું કાર્યક્ષેત્ર

દમણ એરપોર્ટનું નિર્માણ પોર્ટુગીઝ સરકાર દ્વારા ૧૯૫૦માં કરવામાં આવ્યું હતું. TAIP (પોર્ટુગીઝ ઇન્ડિયા એરલાઈન્સ) એ ૨૯ ઓગસ્ટ ૧૯૫૫ના રોજ દમણમાં કામગીરી શરૂ કરી. TAIP એ દમણને ગોવા, દીવ અને કરાચી સાથે ડિસેમ્બર ૧૯૬૧ સુધી જોડ્યું ત્યારબાદ ૧૯૭૮ કોસ્ટ ગાર્ડ એક્ટ ૧૯૭૮ હેઠળ ઇન્ડિયન કોસ્ટ ગાર્ડ તરીકે, કાર્યરત થયું જેનું સંચાલન સંરક્ષણ મંત્રાલય દ્વારા થાય છે.

દરિયામાં માનવ જીવન બચાવવા અને જોખમમાં રહેલા માછીમારોને મદદ કરવાથી લઈને દરિયાઈ જૈવવિવિધતાને બચાવવા સુધી, કામગીરી કોસ્ટ ગાર્ડ દ્વારા કરવામાં આવે છે

ઇન્ડિયન કોસ્ટ ગાર્ડ એક બહુ-મિશન સંસ્થા છે, જે સમગ્ર વર્ષ દરમિયાન દરિયામાં સંરક્ષણની કામગીરી તેમજ સુનામી કે અન્ય હોનારતોમાં જીવન બચાવવાની કામગીરી કરે છે. કોસ્ટ ગાર્ડ પાસે સપાટી અને હવાઈ બંને કામગીરી માટે કાર્ય ક્ષમતાઓની વિશાળ શ્રેણી છે. સંસ્થાનું નેતૃત્વ ડાયરેક્ટર જનરલ ઇન્ડિયન કોસ્ટ ગાર્ડ (DGICG) દ્વારા કરવામાં આવે છે. જે નવી દિલ્હી ખાતે સ્થિત કોસ્ટ ગાર્ડ હેડક્વાર્ટર (CGHQ) માંથી તેમના એકંદર કમાન્ડ અને સુપરિન્ટેન્ડન્સ હેઠળ કામગીરી બજાવે છે.

સ્ટેશન પર આવેલ મુખ્ય રન-વે ૦૩/૨૧ ૫૯૧૦ ફૂટ (૧૮૦૧ મીટર) લાંબો અને ૪૫ મીટર પહોળો છે જ્યારે ગૌણ રનવે ૧૦/૨૮ ૩૨૮૪ ફૂટ (૧૦૦૧ મીટર) લાંબો અને ૨૫ મીટર પહોળો છે. એરપોર્ટ નેવિગેશન સહાયક સીસ્ટમ તરીકે એરપોર્ટ સર્વેલન્સ રડાર (ASR), પ્રિસિઝન એપ્રોચ પાથ ઇન્ડીકેટર (PAPI), ડોપ્લર વેરી હાઈ ફ્રિક્વન્સી ઓબ્લિડાયરેક્શનલ રેડિયો રેન્જ (DVOR) - ડિસ્ટન્સ મેઝરિંગ ઇન્ડિક્વપમેન્ટ (DME) અને નોન-ડાયરેક્શનલ બીકન (NDB) થી સજ્જ છે. ઇન્ડિયન કોસ્ટ ગાર્ડનું માળખું આકૃતિ ૨.૧ માં દર્શાવવામાં આવેલ છે.

આકૃતિ ૨.૧ ઇન્ડિયન કોસ્ટ ગાર્ડનું માળખું

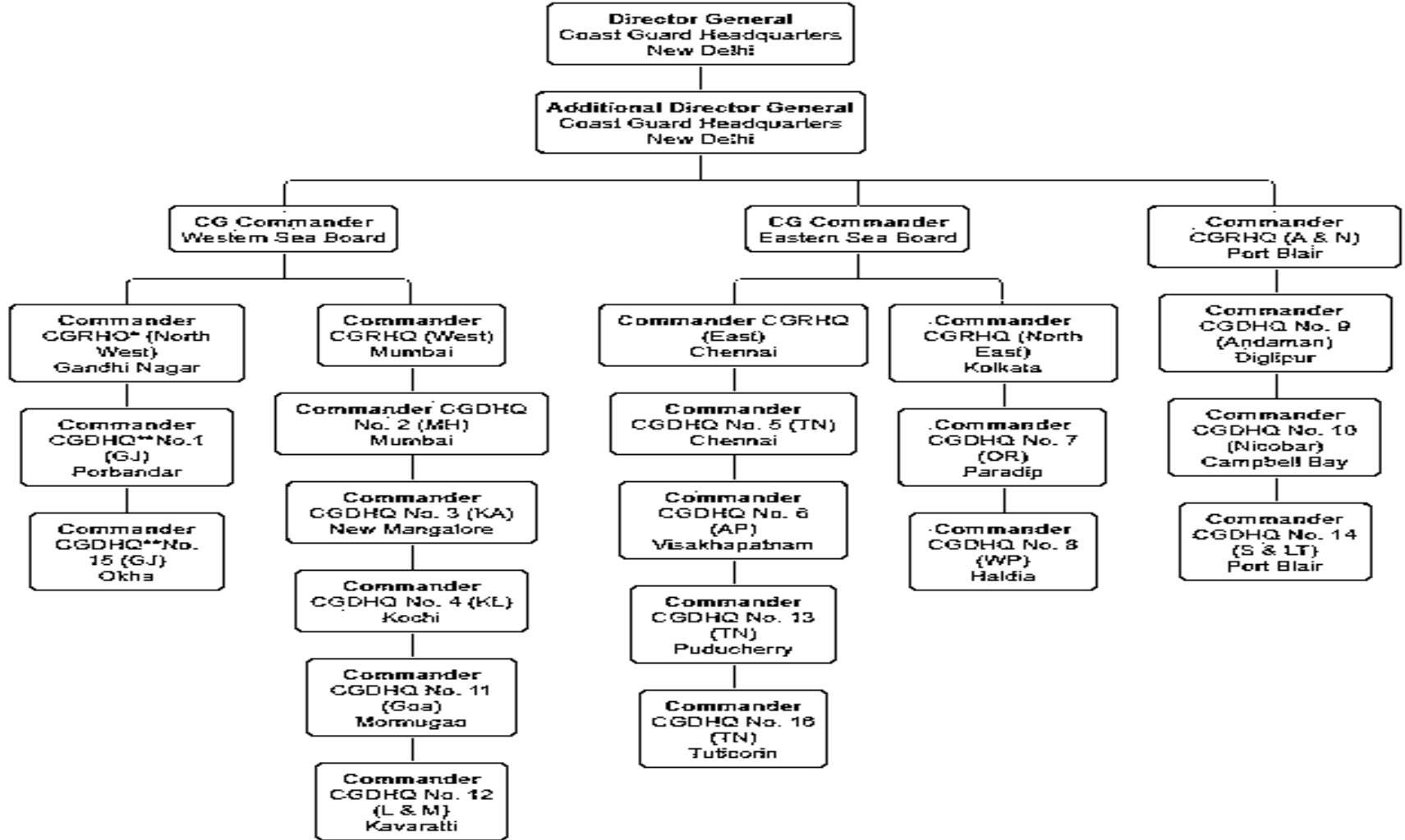

૨.૩ પ્રોજેક્ટની કાયદા મુજબ તાર્કિકતા

કેન્દ્ર શાસિત પ્રદેશ દમણમાં આવેલ કોસ્ટલ ગાર્ડ સ્ટેશનની કચેરી દ્વારા તેમના રન-વે ને ઉત્તર દિશામાં ૪૦૦ મીટર લંબાઈ કરવાની દરખાસ્ત દમણ કલેક્ટર કરવામાં આવેલ આ પ્રોજેક્ટ અંતર્ગત ૧૭૯ સર્વે નંબર મળી કુલ ૧૨૦૦૦૦ ચો.મીટર જમીન સંપાદન કરવાની થાય છે. આ પ્રોજેક્ટનો મુખ્ય ઉદ્દેશ રન-વેની લંબાઈ વધારી પરિવહનની સુવિધા ઉભી કરવા માટે નો હોય. સદરહુ પ્રસ્તુત પ્રોજેક્ટ કાયદાની જોગવાઈ મુજબ કાયદાની કલમ ૨ ની પેટા કલમ ૧ (બી) ની છઠી પેટા કલમ મુજબ આ પ્રોજેક્ટ પરિવહન માટે કાયદા મુજબ તાર્કિક છે.

૨.૪ પ્રોજેક્ટ અંગેની વિગત

પ્રોજેક્ટ અસરગ્રસ્ત વિસ્તાર	કુલ સંપાદિત સર્વે નંબર	સંપાદિત જમીનનો કુલ વિસ્તાર (ચો. મી.)	અસરગ્રસ્ત કુંટુંબોની સંખ્યા (અંદાજિત)	જમીન સંપાદક સંસ્થા
મરવડ	૧૭૯	૧૨૦૦૦૦	૭૯૦	કોસ્ટલ ગાર્ડ સ્ટેશન દમણ

રાષ્ટ્રીય સુરક્ષાને લગતી સુવિધાઓ માટે નીચે મુજબની સુવિધાઓ ઉભી કરવાનો પ્રસ્તાવ કરેલ છે. (એનેક્ષર-૩ ના મુદ્દા ક્રમાંક ૨ મુજબ)

(અ) આર્ટિલરી જમાવટ, મોટા એરક્રાફ્ટ દ્વારા અરબ સાગરમાં દરિયાઈ સરહદનું ધ્યાન રાખવું, સર્વેલન્સ કરવું, મુશ્કેલીમાં ફસાયેલા જહાજો/ માણસોની બચાવ કામગીરી કરવી. દરિયાઈ સરહદોને સુરક્ષિત રાખવી. હવાઈ શોધ અને બચાવ ઓપરેશન્સ અને પેરાટ્રુપર્સ માટે ઉચ્ચ ઊંચાઈમાં ઘટાડો વગેરે જેવા ઉદ્ભવતા પડકારોને પહોંચી વળવા માટે સંપૂર્ણ લોડ ઓપરેશન્સ સાથે મોટા લશ્કરી એરક્રાફ્ટની કામગીરીને સરળ બનાવવા માટે

(બ) નીચેના સંજોગોમાં હવાઈ સલામતીમાં વધારો થશે.

૧. એબોર્ટ ટેક ઓફ/ સિંગલ એન્જિન લેન્ડિંગ,
૨. ઉચ્ચ તાપમાન ટેક ઓફ.

પરિવહનને લગતી સુવિધાઓ માટે આ પ્રોજેક્ટ અંતર્ગત નીચે મુજબની સુવિધા ઉભી કરવામાં આવશે. (એનેક્ષર-૩ ના મુદ્દા ક્રમાંક ૨ મુજબ)

(અ) હવાઈ પેસેન્જર અને કાર્ગો લોડ ઓપરેશન્સ માટે RCS/UDAN સ્કીમ હેઠળ મોટા સિવિલ એરક્રાફ્ટનું સંચાલન RCS/UDAN પરિયોજના દમણ અને આસપાસના વિસ્તારોના લોકોની કનેક્ટિવિટી વધારશે.

(બ) જમીન સંપાદન રન-વેના હવાઈ પરિમાણના નિર્માણને સરળ બનાવશે જે ઇન્સ્ટ્રુમેન્ટ લેન્ડિંગ સિસ્ટમની સુવિધાના ફિટમેન્ટને પણ સુવિધા આપે તેવી શક્યતા છે.

RCS (REGIONAL CONNECTIVITY SCHEME)

- પ્રાદેશિક કનેક્ટિવિટી સ્કીમની મુખ્ય ઉદ્દેશ્ય લોકો માટે હવાઈ મુસાફરીને સસ્તી બનાવવાનો છે.

- એરપોર્ટ ઓથોરિટી ઓફ ઇન્ડિયા (AAI) પ્રથમ તબક્કામાં પ્રાદેશિક જોડાણ યોજના હેઠળ રર એરપોર્ટને જોડશે.
- પ્રાદેશિક કનેક્ટિવિટી સ્કીમ ૨૦૦ થી ૮૦૦ કિમી વચ્ચેના રૂટની લંબાઈ પર લાગુ થશે

૨.૫ પ્રસ્તુત પ્રોજેક્ટ સાઈટ પસંદ કરવા માટેનું મુખ્ય કારણ અન્ય વિકલ્પો

કેન્દ્ર શાસિત પ્રદેશનાં નાની દમણમાં આવેલ મરવડ ગામમાં ઇન્ડિયન કોસ્ટ ગાર્ડનું એરપોર્ટ પહેલેથી જ અસ્તિત્વમાં છે અને રન-વેની દક્ષિણની તરફ મુખ્ય શહેર અને મોટી ઇમારતો આવેલ છે. જેથી દક્ષિણ તરફ રન-વે વધારવો અસંભવિત છે. જ્યારે ઉત્તર તરફ મહદઅંશે નાના મકાન અને ખુલ્લી ખેતીની જમીન આવેલ છે. તેથી ઉત્તર તરફ રન-વે ને ૪૦૦ મીટર લાંબો કરવાનું નક્કી કરેલ છે. જેથી પ્રસ્તુત જગ્યા સિવાઈ બીજી કોઈ જગ્યા પસંદ કરવાનો વિકલ્પ રહેતો નથી. વધુમાં ઇન્ડિયન કોસ્ટ ગાર્ડ પાસેનો ગૌણ રન-વેની લંબાઈ ૧૦૦૦ મીટર અને પહોળાઈ ૨૫ મીટર છે જેમાં સંપાદનથી સૂચિત સંપાદન કરતા ઘણી વધારે જમીન સંપાદન કરવાની જરૂર પડતી હોય, જેથી મુખ્ય રન -વે પહોળો કરવાનું નક્કી કરવામાં આવ્યું.

૨.૬ પ્રોજેક્ટનાં તબક્કા

પ્રાસ્તાવિક પ્રોજેક્ટ ત્રણ તબક્કામાં કરવામાં આવશે જેની વિગત નીચે મુજબ વર્ણવેલ છે.

- (અ) સંપાદન તબક્કો (અંદાજિત ૨ થી ૫ વર્ષ)
- (બ) બાંધકામ તબક્કો. (અંદાજિત ૨ થી ૫ વર્ષ)
- (ક) સંચાલન તબક્કો.

(અ) સંપાદન તબક્કો

- જમીનની પસંદગી અને જમીન સંપાદન
- લાગુ પડતી તમામ જરૂરી કાયદાકીય મંજૂરી મેળવવી
- સંબંધિત સત્તાધીકારી પાસેથી નાણાકીય મંજૂરી મેળવવી
- જમીનનું તકનીકી સંશોધન અને સ્થળ રૂપરેખા મોજણી
- કેન્દ્ર તથા કેન્દ્ર શાસિત પ્રદેશ આ બંને સત્તાધિકારીઓની બધી કાયદાકીય અનુમતી મેળવવી
- વિગતવાર શક્યતા ચકાસણી અહેવાલ

(બ) બાંધકામ તબક્કો:

- પ્રોજેક્ટમાં જણાવ્યા મુજબની શરતો, ધારા-ધોરણો મુજબ સગવડો ઊભી કરવી
- યાંત્રિક, ઇલેક્ટ્રિક અને સીવિલ સગવડોનું બાંધકામ કરવું
- સંચાલન કરતા પહેલા લેવી પડતી કાયદાકીય મંજૂરી મેળવવી

- આ તબક્કા દરમિયાન ટ્રાફિકને અન્ય જગ્યાએ વાળવો પડશે, આવાગમનની વૈકલ્પિક સગવડ ઉભી કરવી.

બાંધકામ તબક્કામાં સંપાદિત જમીનનું માટી દ્વારા પુરાણ કરી સમતલ કરવામાં આવશે. તથા જમીન પર આવેલ અન્ય બાંધકામ, વૃક્ષો, ઇલેક્ટ્રિક થાંભલા, કમ્પાઉન્ડ વોલ, રોડ, કેનાલ વગેરે અસ્કયામતોનો નિકાલ કરવામાં આવશે. ૪૦૦ મીટર લાંબો રન-વે બનાવી વર્તમાન રન-વે સાથે જોડાણ કરવામાં આવશે, રન-વે પર લાઈટીંગ અને નેવિગેશન સુવિધા ઉભી કરવામાં આવશે. આજુબાજુના રસ્તાઓ, રન-વેના છેડા સુધી ઉચ્ચ સુરક્ષા દીવાલ અને ઈન્ટરગ્રેટેડ પ્રોટેક્શન સિસ્ટમ, સુરક્ષા પોસ્ટ્સ અને સંબંધિત વ્યવસ્થાઓ બનાવવામાં આવશે.

બાંધકામ તબક્કા દરમિયાન ઉપરોક્ત ગામોના અકુશળ, અર્ધકુશળ અને કુશળ કારીગરો ને રોજગારી મળવાની તક છે.

(ક) સંચાલન તબક્કો :

RCS/UDAN સ્કીમ હેઠળ મોટા સિવિલ એરક્રાફ્ટનું સંચાલન RCS/UDAN પરિયોજના દમણ અને આસપાસના વિસ્તારોના લોકોની કનેક્ટિવિટીમાં વધારો થશે. જેથી પ્રવાસન અને રાષ્ટ્રીય સુરક્ષામાં વધારો થશે.

૨.૭ લાગુ પડતી નીતિઓ તથા કાયદાઓ

૧. જમીન સંપાદન પુનઃસ્થાપન અને પુનર્વસવાટમાં વ્યાજબી વળતર અને પારદર્શકતા અધિકાર અધિનિયમ ૨૦૧૩
૨. Military Engineering services / DGCA (Directorate General of Civil Aviation) norms ભારત સરકાર દ્વારા સૂચવવામાં આવેલી તમામ નીતિઓ અને કાયદા રન-વેના નિર્માણ માટે આ પ્રોજેક્ટમાં લાગુ પડશે.

પ્રકરણ- ૩ સામાજિક અસર સમીક્ષા અભ્યાસ જૂથનું બંધારણ, અભિગમ, કાર્યપધ્ધતિ અને સમય પત્રક

૩.૦ પરિચય

કેન્દ્ર શાસિત પ્રદેશ દમણ અને દીવના મરવડ, નાની દમણમાં આવેલ કોસ્ટ ગાર્ડ સ્ટેશનના રન-વેની લંબાઈ વધારવા અર્થે હાલનો જમીન સંપાદનનો પ્રોજેક્ટ ઇન્ડિયન કોસ્ટ ગાર્ડ દ્વારા હાથ ધરવામાં આવેલ છે. વર્તમાન કોસ્ટ ગાર્ડ પોતાના વિમાન માટે ઉપયોગ કરે છે. વધુમાં, વર્તમાન રન-વેની લંબાઈ મોટા ઘરેલું વિમાનોના ઉતરાણ માટે ઓછી છે. જેથી, મરવડ ગામના ૧૫૫ ખાનગી અને ૨૪ સરકારી સર્વે નંબરની જમીન સંપાદનની કામગીરી હાથ ધરવામાં આવેલ છે.

આ માટે કાયદાની જોગવાઈ અનુસાર સૌ પ્રથમ સામાજિક અસર સમીક્ષા અભ્યાસ કરવો જરૂરી બને છે. આથી, પ્રસ્તુત પ્રકરણમાં સામાજિક અસર સમીક્ષા અભ્યાસ જૂથની વિગતો રજુ કરવામાં આવી છે જે મુદ્દાવાર નીચે મુજબ છે.

૩.૧ પ્રોજેક્ટ માટે સામાજિક અસર સમીક્ષા અભ્યાસ જૂથનું બંધારણ

૩.૨ સામાજિક અસર સમીક્ષા અભ્યાસની કાર્યપધ્ધતિ

૩.૩ સામાજિક અસર સમીક્ષા અભ્યાસનો અભિગમ

૩.૪ સામાજિક અસર સમીક્ષા અભ્યાસની માહિતીનો સ્ત્રોત

૩.૫ જાહેર સુનાવણી અંગેની વિગત

૩.૬ સામાજિક અસર સમીક્ષા અભ્યાસનું સમય પત્રક

૩.૧ પ્રોજેક્ટ માટે સામાજિક અસર સમીક્ષા અભ્યાસ જૂથનું બંધારણ

દમણ (કે.શા.પ્રદેશ)ના કોસ્ટ ગાર્ડ સ્ટેશન દ્વારા નાની દમણના મરવડ ગામમાં આવેલ રન-વેને વધારવા અર્થે મરવડ ગામની ૧૫૫ સર્વે નંબરની ખાનગી જમીન સંપાદનનો પ્રોજેક્ટ હાથ ધરવામાં આવેલ છે. જે અંતર્ગત જાહેર હેતુ માટે જમીન સંપાદન પુનઃસ્થાપન અને પુનર્વસવાટમાં વ્યાજબી વળતર અને પારદર્શકતા અધિકાર અધિનિયમ ૨૦૧૩ મુજબ દમણ અને દીવ કેન્દ્રશાસિત પ્રદેશના કલેક્ટર કચેરી દ્વારા સંપાદન કરવા માટે તારીખ ૧૬-૦૨-૨૦૨૨ની અધિસૂચી ક્રમાંક :-NO. 2/COL/ LND / SIA/ 122/ Vol-I/ 2021/471 થી સામાજિક અસર સમીક્ષા અભ્યાસ માટે ગુજરાત પર્યાવરણ પ્રબંધ સંસ્થાન (ગેમી)ને સામાજિક અસર સમીક્ષા જૂથ તરીકે નિયુક્ત કરવામાં આવેલ છે. જે અંતર્ગત ગુજરાત પર્યાવરણ પ્રબંધ સંસ્થાન (ગેમી) દ્વારા નીચે દર્શાવેલ કોષ્ટક ૩.૧ મુજબ સામાજિક અસર સમીક્ષા જૂથ રચવામાં આવેલ છે.

કોષ્ટક ૩.૧ સામાજિક અસર સમીક્ષા જૂથ

અનુક્રમ નંબર	નામ	શૈક્ષણિક લાયકાત અને અનુભવ	સામાજિક અસર સમીક્ષા અભ્યાસ જૂથમાં હોદ્દો
૧.	સુશ્રી. દર્પણા ધીમ્મર, સામાજિક અસર સમીક્ષા અભ્યાસ નિષ્ણાંત, ગેમી (નિવૃત્ત સંયુક્ત સચિવ, વન અને પર્યાવરણ વિભાગ, ગુજરાત રાજ્ય)	બી.એ. (આકાશાસ્ત્ર), એલ.એલ.બી. અને ગુજરાત સરકારમાં વિવિધ વિભાગો જેવાકે મહિલા અને બાળ વિકાસ, વન અને પર્યાવરણ વિભાગ, ઉદ્યોગ અને ખાણ વિભાગમાં વિવિધ હોદ્દા પર ૪૫ વર્ષ કામગીરીનો અનુભવ	જૂથના વડા
૨.	શ્રી પ્રતુલ આહુજા, સામાજિક અસર સમીક્ષા અભ્યાસ નિષ્ણાંત, ગેમી	બી.એ (ટાઉન પ્લાનીંગ) એમ એ (આંતરરાષ્ટ્રીય સબંધ અને વિકાસ) પી.જી. ડીપ્લોમાં અર્બન અને રીજનલ પ્લાનીંગ) અને વિવિધ પ્રોજેક્ટમાં સામાજિક અસર અને પર્યાવરણ ક્ષેત્રે ૨૩ વર્ષ કામગીરીનો અનુભવ	સભ્ય
૩.	શ્રી પરેશ જી. યાવડા, નાયબ પર્યાવરણ ઇજનેર, ગેમી	પોસ્ટ ડિપ્લોમા (પર્યાવરણ નીતિઓ અને કાયદા), એમ.બી.એ. (પર્યાવરણ પ્રબંધ), એમ.ઈ., ડિપ્લોમા (કેમિકલ ઇજનેર) અને વિવિધ પ્રોજેક્ટમાં સામાજિક અસર અને પર્યાવરણ ક્ષેત્રે ૧૨ વર્ષ કામગીરીનો અનુભવ	સભ્ય
૪.	શ્રી પુષ્કર એમ. પટેલ, મદદનીશ પર્યાવરણ ઇજનેર, ગેમી	બી.ઈ. (પર્યાવરણ ઇજનેર) અને વિવિધ પ્રોજેક્ટમાં સામાજિક અસર અને પર્યાવરણ ક્ષેત્રે ૬ વર્ષ કામગીરીનો અનુભવ	સભ્ય

નોંધ: સામાજિક અસર સમીક્ષા જૂથમાં અન્ય વિષય નિષ્ણાંતોનો પણ સમાવેશ કરવામાં આવેલ છે.

સામાજિક અસર સમીક્ષા જૂથમાં સામેલ અથવા સમાવિષ્ટ અન્ય સભ્યોની વિગત નીચે **કોષ્ટક ૩.૨** માં દર્શાવ્યા મુજબ છે.

કોષ્ટક ૩.૨ સામાજિક અસર સમીક્ષા જૂથમાં સમાવેશ અન્ય સભ્યો

અનુક્રમ નંબર	નામ	શૈક્ષણિક લાયકાત અને અનુભવ	સામાજિક અસર સમીક્ષા અભ્યાસ જૂથમાં હોદ્દો
૧	શ્રી મયુર એચ.પટેલ, સામાજિક અસર સમીક્ષા અભ્યાસ સર્વેયર, ગેમી	બી.આર.એસ., એમ.આર.એસ. અને વિવિધ ગ્રામ વિકાસનાં પ્રોજેક્ટમાં તેમજ સામાજિક અસર અને પર્યાવરણ ક્ષેત્રે ૫ વર્ષ કામગીરીનો અનુભવ	સર્વેયર
૨	શ્રી સુનીલ પરમાર, સામાજિક અસર સમીક્ષા અભ્યાસ સર્વેયર, ગેમી	બી.આર.એસ. અને વિવિધ ગ્રામ વિકાસના પ્રોજેક્ટમાં તેમજ સામાજિક અસર અને પર્યાવરણ ક્ષેત્રે ૭ વર્ષ કામગીરીનો અનુભવ	સર્વેયર
૩	શ્રી દિનેશ મકવાણા, સામાજિક અસર સમીક્ષા અભ્યાસ સર્વેયર, ગેમી	એમ.એ.ઇન સામાજિક વ્યવસ્થાપન અને વિવિધ ગ્રામ વિકાસનાં પ્રોજેક્ટમાં તેમજ સામાજિક અસર અને પર્યાવરણ ક્ષેત્રે ૫ વર્ષ કામગીરીનો અનુભવ	સર્વેયર

૩.૨ સામાજિક અસર સમીક્ષા અભ્યાસની કાર્યપધ્ધતિ

પ્રથમ તબક્કો

વિસ્તારની પ્રાથમિક માહિતી તથા પરિચય

માહિતી તથા પરામર્શ દ્વારા મળેલ માહિતી

- પ્રોજેક્ટ અંગેની વિગતો
- જમીન સંપાદન પોલીસી
- સરકારી વિભાગો તથા જમીન સંપાદન અધિકારી સાથે પરામર્શ

ફિલ્ડ સર્વેની તૈયારી

- નકશાઓ, સરકારી દસ્તાવેજો વગેરે દ્વારા પ્રાથમિક માહિતી
- ફિલ્ડ સર્વે માટેની પ્રશ્નોત્તરી તૈયાર કરવી
- ફિલ્ડ સર્વેયર સાથે પરામર્શ અને વિચાર વિમર્શ

બીજો તબક્કો

પ્રોજેક્ટના અસરગ્રસ્ત કુટુંબ પાસેથી માહિતી એકત્ર કરવી

ફિલ્ડ સર્વે

- રૂબરૂ મુલાકાત વડે તમામ પ્રોજેક્ટ અસરગ્રસ્ત કુટુંબની માહિતી મેળવવી
- અસરગ્રસ્ત મહિલા સંવેદનશીલ જૂથ, સરપંચ અથવા વિસ્તારના વડા તથા તમામ લાગતાં વળગતા વ્યક્તિઓ સાથેની રૂબરૂ મુલાકાત અને પરામર્શ
- આજીવિકા નુકસાનનું મૂલ્યાંકન અને સંબંધિત સરકારી વિભાગ સાથે પરામર્શ

અમલીકરણની પધ્ધતિ

- તમામ કાયદાકીય નીતિ નિયમ વગેરેનું વિશ્લેષણ
- પુનઃ વસવાટ અને પુનઃ સ્થાપના આયોજન અંગે સંબંધિત અધિકારી સાથે પરામર્શ
- માહિતીનું વિશ્લેષણ
- ફિલ્ડ કામગીરી માટેની તૈયારી સૂચિત માહિતી સંગ્રહ, સર્વે તથા સામાજિક અસર સમીક્ષા અભ્યાસનો અહેવાલ લેખન

ત્રીજો તબક્કો

પ્રોજેક્ટના સર્વે બાદ માહિતીનું વિશ્લેષણ તથા અહેવાલ લેખન

માહિતી વિશ્લેષણ તથા સામાજિક સમીક્ષા અભ્યાસ

- સર્વે દ્વારા પ્રાપ્ત માહિતીનું વિશ્લેષણ તથા અસરોની સમીક્ષા
- સામાજિક અસર સમીક્ષા અભ્યાસના રીપોર્ટનું માળખું તૈયાર કરવું
- સૂચિત સામાજિક અસર સમીક્ષા અભ્યાસ અહેવાલ સંબંધિત વિભાગમાં રજૂ કરાવવો

સામાજિક અસર સમીક્ષા અભ્યાસ પર જાહેર પરામર્શ

- સંબંધિત સરકારી વિભાગને જાહેર સુનાવણી કરવામાં મદદ કરવી
- સામાજિક અસર સમીક્ષા અભ્યાસના તારણોનો અસરગ્રસ્ત લોકો જાહેર સમાજ, એન.જી.ઓ. વગેરે સાથે પરામર્શ
- સંબંધિત સરકારી વિભાગ દ્વારા તથા લોકો દ્વારા આપવામાં આવેલ તમામ સૂચનો તારણો વગેરેનો સમાવેશ કરી અંતિમ અહેવાલ રજૂ કરવો

૩.૩ સામાજિક અસર સમીક્ષા અભ્યાસનો અભિગમ

સામાજિક અસર સમીક્ષા અભ્યાસના અભિગમનાં મુખ્ય પાસાઓ નીચે દર્શાવવામાં આવેલ છે.

- પ્રોજેક્ટની સામાજિક-આર્થિક અસરની ઓળખ કરવી
- લોક સમુદાયો સાથે પરામર્શ
- જમીન સંપાદન માટે કાનૂની માળખું અને વળતર
- વ્યવસ્થાપન અને જવાબદારીઓ
- અમલીકરણનું સમયપત્રક
- વિગતવાર સામાજિક અસર સમીક્ષા અભ્યાસનું અંદાજપત્ર
- અસરગ્રસ્ત કુટુંબ અને વ્યક્તિઓની યાદી તૈયાર કરવી
- સામાજિક અસરોની ઓળખ કરવી
- પ્રોજેક્ટની અસરોને યોગ્ય રીતે ઓળખવા અને શક્ય તેટલું જલ્દી અસરગ્રસ્ત કુટુંબને વળતર મળી રહે તે જોવાનો છે.

સામાજિક અસર સમીક્ષા અભ્યાસની કાર્યપદ્ધતિમાં સામાજિક અસર સમીક્ષા જૂથ દ્વારા વિવિધ સ્ત્રોતોનો ઉપયોગ કરી માહિતી એકત્રિત કરવામાં આવેલ છે. સામાજિક અસર સમીક્ષા અભ્યાસ નો મુખ્ય ઉદ્દેશ સંપાદન દ્વારા અસરગ્રસ્ત જમીન માલિકોની પ્રસ્તુત જમીનમાં હાલમાં ઉપલબ્ધ અસ્કયામતની પ્રાથમિક માહિતી જેવી કે સામાજિક સ્થિતિ, ધંધો, રોજગાર વગેરેની માહિતી એકત્રિત કરવાનો છે.

વ્યક્તિગત મુલાકાત દ્વારા મેળવવામાં આવેલ તમામ માહિતી નિયત સર્વે પત્રક એનેક્સર-૨ માં દર્શાવ્યા મુજબના પત્રકમાં લેવામાં આવેલ છે.

૩.૪ સામાજિક અસર સમીક્ષા અભ્યાસની માહિતીનો સ્ત્રોત

સામાજિક અસર સમીક્ષા અભ્યાસ અહેવાલ લેખનમાં સામાજિક અસર સમીક્ષા જૂથ દ્વારા વિવિધ સ્ત્રોતોનો ઉપયોગ કરી માહિતી એકત્રિત કરવામાં આવેલ છે. જેની વિગત નીચે દર્શાવ્યા મુજબ છે.

વિવિધ સ્ત્રોત દ્વારા માહિતી એકત્રિકરણ

સામાજિક અસર સમીક્ષા જૂથ દ્વારા સરકારી સ્ત્રોતનો ઉપયોગ કરી માહિતી એકત્રિત કરવામાં આવેલ છે. જેની વિગત નીચે દર્શાવ્યા મુજબ છે.

- કલેક્ટર કચેરીમાંથી જમીનનો સર્વે નંબર મુજબ સર્કલ રેટની (ભાવ) માહિતી તથા જમીનના નમુના ૧ અને ૧૪ પ્રમાણે એકત્રિત કરેલ છે.
- જમીન સંપાદનને લાગુ પડતા તમામ સરકારી વિભાગો સાથે પરામર્શ દ્વારા મેળવેલ માહિતી

પ્રાથમિક સ્ત્રોત દ્વારા માહિતી

સામાજિક અસર સમીક્ષા જૂથ દ્વારા પ્રાથમિક સ્ત્રોતનો ઉપયોગ કરી માહિતી એકત્રિત કરવામાં આવેલ છે. જેની વિગત નીચે દર્શાવ્યા મુજબ છે.

- જમીન સંપાદક સંસ્થા સાથે પરામર્શ દ્વારા મેળવેલ તકનીકી અને જમીન સંપાદનને લગતી તમામ માહિતી
- જમીન સંપાદનને લાગુ પડતા તમામ સરકારી વિભાગો સાથે પરામર્શ દ્વારા મેળવેલ માહિતી
- અસરગ્રસ્ત જમીન માલિક સાથે પરામર્શ દ્વારા મેળવેલ માહિતી
- દમણ કોસ્ટ ગાર્ડના અધિકારીઓ સાથે વિચાર વિમર્શ

૩.૫ જાહેર સુનાવણી અંગેની વિગત

ગુજરાત પર્યાવરણ પ્રબંધ સંસ્થાન(ગેમી)ના સામાજિક અસર સમીક્ષા અભ્યાસ જૂથ દ્વારા તૈયાર કરવામાં આવેલ સૂચિત સામાજિક અસર સમીક્ષા અભ્યાસ અહેવાલની જાહેર સુનાવણીમાં અહેવાલમાં દર્શાવેલ જમીન સંપાદનને લગતા તમામ અસરગ્રસ્તોનાં પ્રશ્નોના નિરાકરણ, તેમની પ્રાથમિક અને પરોક્ષ હિસ્સેદારોની ઓળખ અને સ્થાનિક તથા અસરગ્રસ્ત લોકો સાથે સૂચિત પ્રોજેક્ટમાં જમીન સંપાદનના પ્રોજેક્ટ વિશેની માહિતી આપીને ભાગીદાર બનાવવામાં આવેલ હતા. પ્રોજેક્ટ માટે જમીન સંપાદનથી તમામ અસરગ્રસ્ત સાથે પરામર્શ દ્વારા આ પ્રોજેક્ટની વાસ્તવિકતાથી પરિચિત કરવામાં આવેલ હતા. જાહેર સુનાવણી દરમિયાન ભાગીદારો દ્વારા વ્યક્ત કરવામાં આવેલી ચિંતાઓ, અભિપ્રાયો અને સૂચનો રજૂ કરવામાં આવ્યા હતા.

સૂચિત સામાજિક અસર સમીક્ષા અભ્યાસ અહેવાલની જાહેર સુનાવણીનો મુખ્ય હેતુ અહેવાલમાં દર્શાવેલ પ્રોજેક્ટથી થતી સામાજિક અસર જેવી કે સંભવિત લાભો, નકારાત્મક અસરો અને અસરોને હળવી કરવાના પગલા અંગે માહિતગાર કરવાનો છે.

સામાજિક અસર સમીક્ષા અભ્યાસની જાહેર સુનાવણીની પ્રસિદ્ધિ

જમીન સંપાદન, પુનઃસ્થાપન અને પુર્નવસવાટ વ્યાજબી વળતર અને પારદર્શિતા અધિકાર અધિનિયમ, ૨૦૧૩ અન્વયે ગુજરાત પર્યાવરણ પ્રબંધ સંસ્થાન(ગેમી) ના સામાજિક અસર સમીક્ષા અભ્યાસ જૂથ દ્વારા તૈયાર કરવામાં આવેલ સૂચિત સામાજિક અસર સમીક્ષા અભ્યાસ અહેવાલની સામાજિક જાહેર સુનાવણી તા.૦૨-૦૯-૨૦૨૨ના રોજ સવારે ૧૦:૩૦ કલાકે સવારે કોન્ફરન્સ હોલ, કલેક્ટર ઓફીસ, દમણ ખાતે યોજવામાં આવેલ હતી (એનેક્ષર-૪ મુજબ). આ જાહેર સુનાવણીમાં ઘણા અસરગ્રસ્ત લોકો હાજર રહ્યા હતા પરંતુ બધા લોકો ઉપસ્થિત રહેલ લોકોની યાદીના પત્રકમાં અમુક લોકો દ્વારા જ સહી કરવામાં આવેલ હતી જેની માહિતી કોષ્ટક-૩.૩માં દર્શાવેલ છે (એનેક્ષર-૫ મુજબ). ગુજરાત પર્યાવરણ પ્રબંધ સંસ્થાન(ગેમી)ના સામાજિક અસર સમીક્ષા અભ્યાસ જૂથ દ્વારા તૈયાર કરવામાં આવેલ સૂચિત સામાજિક અસર સમીક્ષા અભ્યાસ અહેવાલની માટેની લોક સુનાવણીની વિગત નીચે મુજબ રાખવામાં આવેલ હતી.

કોષ્ટક ૩.૩ જાહેર સુનાવણી અંગેની વિગત

તારીખ	સમય	સ્થળ	જાહેર સુનાવણીમાં હાજરી પત્રકમાં સહી કરનાર લોકોની સંખ્યા
૦૨/૦૯/૨૦૨૨	સવારે ૧૦:૩૦ કલાકે	કોન્ફરન્સ હોલ, કલેક્ટર ઓફીસ, દમણ	૧૯

પ્રસ્તુત પ્રોજેક્ટની જાહેર સુનાવણીમાં ડેપ્યુટી કલેક્ટરશ્રી, મામલતદારશ્રી, જમીન સંપાદન અધિકારીશ્રી, જીલ્લા પંચાયતના પ્રમુખ અને ઉપપ્રમુખ, ઇન્ડિયન કોસ્ટ ગાર્ડના અધિકારીશ્રીઓ, મરવડ ગામના સરપંચશ્રી, ગુજરાત પર્યાવરણ પ્રબંધ સંસ્થાન(ગેમી)ના સામાજિક અસર સમીક્ષા અભ્યાસ જૂથના પ્રતિનિધિશ્રી તથા અસરગ્રસ્ત જમીન માલિકો ઉપસ્થિત રહેલા હતા. જેની વિગત આ સાથે કોષ્ટક-૩.૪ માં દર્શાવવામાં આવેલ છે. અસરગ્રસ્ત વિસ્તારમાં જમીન માલિકો દ્વારા પૂછવામાં આવેલ પ્રશ્નોની વિગત આ સાથે કોષ્ટક-૩.૫ માં દર્શાવવામાં આવેલ છે.

કોષ્ટક ૩.૪ જાહેર સુનાવણીમાં ઉપસ્થિત અધિકારીશ્રીઓની વિગત

ક્રમ	વિભાગ/સંસ્થાન	મહાનુભાવનું નામ
૧	જીલ્લા પંચાયત, દમણ	શ્રી. નવીનભાઈ પટેલ, જીલ્લા પંચાયત પ્રમુખ
		શ્રીમતી. મૈત્રીબેન પટેલ, જીલ્લા પંચાયત ઉપપ્રમુખ
૨	કલેક્ટર ઓફીસ	શ્રી. મોહિત મિશ્રા, ડેપ્યુટી કલેક્ટરશ્રી, દમણ
		શ્રી. સાગર ઠક્કર, મામલતદારશ્રી, દમણ
૩	ઇન્ડિયન કોસ્ટ ગાર્ડ, દમણ	શ્રી. અતુલ દાંડેકર, કમાન્ડન્ટ, ICGS અને તેઓની ટીમ
૪	જમીન સંપાદન વિભાગ, દમણ	શ્રી. રાજેન્દ્રભાઈ રાઠોડ, દમણ
૫	સરપંચ	શ્રીમતી. પ્રીતીબેન હળપતિ, સરપંચશ્રી, મરવડ ગ્રામ પંચાયત
૬	ગુજરાત પર્યાવરણ પ્રબંધ સંસ્થાન(ગેમી)	સુશ્રી. દર્પણા ધીમ્મર, સામાજિક અસર સમીક્ષા જૂથના વડા
		શ્રી. પુષ્કર પટેલ, સામાજિક અસર સમીક્ષા જૂથના સભ્ય
		શ્રી. સુનીલ પરમાર, સામાજિક અસર સમીક્ષા જૂથના સભ્ય
		શ્રી. મયુર પટેલ, સામાજિક અસર સમીક્ષા જૂથના સભ્ય

કોષ્ટક ૩.૫ : અસરગ્રસ્તો દ્વારા પૂછવામાં આવેલ પ્રશ્નોની વિગત

ક્રમ	રજૂઆત કરનારનું નામ	સંપાદિત સર્વે નંબર	રજૂઆતની વિગત
૧	ધીરુભાઈ નારણભાઈ પટેલ	૪૭૩/૪	<ul style="list-style-type: none"> ➤ આ જમીન સંપાદનમાં મારા પાંચ સર્વે નંબર આવેલા છે. પહેલા પણ ઇન્ડિયન કોસ્ટ ગાર્ડ દ્વારા જમીન સંપાદન કરવામાં આવેલ છે. તે પણ આજ ગામની હતી. ➤ ગામ નાનું છે અને જમીન પણ ખુબ ઓછી છે. ➤ આ જમીન સંપાદનથી અન્ય કોઈ જમીન રહેતી નથી. આ જમીનમાં ખેતી દ્વારા રોજગારી ચાલે છે. ➤ આ સંપાદનથી સ્મશાન જવાનો રસ્તો બંધ થશે. ➤ અમારી જમીનમાં ઓરડીઓ બનાવેલ છે જેમાં લોકો ૧૫-૨૦ વર્ષથી ભાડાપેટે રહે છે અને તેમાંથી આવક પણ મળે છે.
૨	પ્રવીણભાઈ ભીમુભાઈ પટેલ	૪૬૪/૬	<ul style="list-style-type: none"> ➤ ગામની જમીન ખુબ ઓછી છે. પહેલા કપનીઓમાં અને પછી કોસ્ટ ગાર્ડમાં જમીન સંપાદન થયેલી છે. દાદા પછીની આટલી જમીન બચેલી છે. ત્રણ બાળકો છે. આ જમીન સંપાદન પછી ક્યાં જવાનું? બધા જ ગામ લોકોની આ સમસ્યા છે
૩	સતીષ કાનજી પટેલ	૩૪૮/૧	<ul style="list-style-type: none"> ➤ કોસ્ટ ગાર્ડને ખુબજ વધુ જમીન જોઈતી હોય તો ગુજરાતમાં કોઈ જગ્યાએ જમીન સ્થળાંતરિત થાય તો સારું
૪	સંજયભાઈ પટેલ	૪૭૦/૩	<ul style="list-style-type: none"> ➤ પહેલા પણ ત્રણ વખત જમીન સંપાદન માટે કોસ્ટ ગાર્ડ દ્વારા દમણ સરકારને રજૂઆત કરવામાં આવેલ હતી જે ત્રણેય વખત સંપાદન મોકૂફ રાખેલ હતી.
૫	ખાલપાભાઈ ભાણાભાઈ પટેલ	૩૭૯/૪	<ul style="list-style-type: none"> ➤ મરવડ ગ્રામ પંચાયત દ્વારા તમામ સર્વે નંબર દ્વારા સંપાદન ના થવા અંગે અરજી દાખલ કરેલ છે ➤ સામાજિક અસર સમીક્ષા જૂથ દ્વારા સર્વે દરમિયાન કેટલાક સર્વે નંબરમાં સહી કરાવેલ છે એટલે કે અમુક લોકો સંમત છે.

ક્રમ	રજૂઆત કરનારનું નામ	સંપાદિત સર્વે નંબર	રજૂઆતની વિગત
			<ul style="list-style-type: none"> ➤ મરવડ ગામની ત્રીજા ભાગની જમીન પહેલા ઇન્ડિયન કોસ્ટ ગાર્ડ તેમજ કંપની માટે સંપાદન થયેલ છે. હવે બાકી રહેલ જમીનમાં ઘણા બધા ખેડૂતો છે. જેઓ આજ જમીન ઉપર રોજગારી મેળવી જીવન ગુજરાન ચલાવે છે. ➤ ઉત્તરની બાજુની જગ્યા અને પશ્ચિમ સાઈટ એટલે કે દમણ બાજુની જગ્યા ખુલ્લી અને બિન ખેતીલાયક છે તો બીજી બાજુનો પણ વિચાર કરવો જોઈએ. ➤ આ સંપાદન અનુસૂચિત જન જાતિના લોકોને અસરકર્તા છે. ➤ ઘર અને મિલકત બંને સંપાદનમાં જાય છે પછી કંઈપણ રહેતું નથી. ➤ હાલના વર્તમાન રન-વેની પહોળાઈ ૩૦૦ મીટર કરવાની શું જરૂરિયાત છે. ➤ આ જમીન સંપાદનથી કેનાલ દ્વારા જે પાણી આપવામાં આવે તે બંધ થતા બાકી રહેલ જમીનમાં ખેતીના પાકો થશે નહીં.
૬	પ્રવીણભાઈ ભીમુભાઈ પટેલ	૪૬૪/૬	<ul style="list-style-type: none"> ➤ ઉપરવાસમાંથી આવતું વરસાદી પાણી નહેર દ્વારા દરિયામાં જાય છે જમીન સંપાદન થતા આ પાણીનો રસ્તો બંધ થઈ જશે તો પછી બાકી રહેલ જમીન અને મકાનોમાં પાણી ભરાઈ જશે અને બિન ઉપયોગી થશે. ➤ સંપાદિત જમીનમાં ૪૦૦૦ થી ૫૦૦૦ ભાડુઆતો રહે છે. જે લગભગ ૧૭ થી ૧૮ વર્ષથી અહીં રહે છે તેમના રેશનકાર્ડ અને ચુંટણીકાર્ડ પણ અહીંના છે. તે લોકોને પણ જમીન સંપાદનથી અસર થશે.
૭	ધીરુભાઈ નારણભાઈ પટેલ	૪૭૩/૪	<ul style="list-style-type: none"> ➤ સંપાદિત જમીનમાં રહેતા ભાડુઆતોના બાળકો પણ અહીં અભ્યાસ કરે છે.
૮	લવજી છીબા	૩૩૬/૮	<ul style="list-style-type: none"> ➤ આ સૂચિત જમીન સંપાદન વિસ્તારની બાજુમાં જ અમારું મકાન આવેલ છે તો ૧૦ વર્ષ પછી ફરીથી જમીન સંપાદનનો પ્રશ્ન આવશે?
૯	રઘુ રવિયા	૩૭૪/૪	<ul style="list-style-type: none"> ➤ મારા બાપ- દાદાની જમીન છે. મારા નાના નાના બાળકો છે. ઘણી મોટી તકલીફો સહન કરી છે. આ જમીન સંપાદન અમારું ઘર પણ જશે તો ક્યાં જશું?
૧૦	પન્નાબેન મહેશભાઈ	૩૩૩/૪	<ul style="list-style-type: none"> ➤ મારી કોઈ અન્ય જગ્યાએ જમીન નથી અને મારી સંપૂર્ણ જમીન ઘર સાથે સંપાદનમાં જાય છે. મારી ત્રણ દીકરીઓ છે. મારા પતિ પણ નથી. આ જમીનના વળતર થી મકાન બનાવશું કે પછી દીકરીઓના લગ્ન કરશું?



ક્રમ	રજૂઆત કરનારનું નામ	સંપાદિત સર્વે નંબર	રજૂઆતની વિગત
૧૧	રેખાબેન બાબુભાઈ માહ્યાવંશી	૩૫૮/૭	<ul style="list-style-type: none"> ➤ હું મારી મમ્મીના મકાનમાં રહું છું. મારા ભાઈનું નામ અરવિંદભાઈ બાબુભાઈ છે. ચાર દીકરીઓ છે. એક દીકરીના લગ્ન થઈ ગયા છે. આ જમીન સંપાદન થશે તો અમે ક્યાં જઈશું?
૧૨	કલેક્ટરશ્રી		<ul style="list-style-type: none"> નાયબ કલેક્ટરશ્રીએ તમામ અસરગ્રસ્તોના પ્રશ્નો સાંભળી નીચે મુજબની નોંધ લીધેલ હતી. ➤ આ જમીન પર આવેલ વસાહતો જમીન માલિકોનો આવકનો સ્ત્રોત છે ➤ મોટાભાગની જમીન વારસાગત જમીનો છે. ➤ જમીન સંપાદન થતા જમીનના બચેલી જમીનના નાના નાનાં ટુકડા વહેંચાઈ જશે. ➤ આ જમીન સંપાદન દ્વારા સ્મશાનનો રસ્તો બંધ થઈ જશે. અને વરસાદી પાણીની નહેર બંધ થવાથી પાણી આગળ જશે નહિ
૧૩	કલેક્ટરશ્રી		<ul style="list-style-type: none"> ➤ કલેક્ટરશ્રી દમણ દ્વારા સ્પષ્ટતા કરવામાં આવી કે આ સંપાદન અંગે એક અફવાહ ફેલાઈ રહેલી છે કે આ જમીન કોસ્ટ ગાર્ડ લઈ રહ્યું છે પરંતુ હકીકતમાં આ જમીન સરકારશ્રી દ્વારા લેવામાં આવી રહી છે ➤ આ જમીન સંપાદન કરીને સરકારશ્રી દ્વારા ૨૨૦૦ મીટર લાંબો કોમર્સિયલ એરપોર્ટ માટે રન-વે તૈયાર કરવાનું નક્કી કરવામાં આવેલ છે. જે રન-વેના ધારા ધોરણો મુજબ રન-વેની બંને તરફ ૧૫૦ મીટર એટલેકે કુલ ૩૦૦ મીટર માર્જીન છોડવાનું રહે છે. ➤ જમીનના પૂર્વ અને પશ્ચિમ નાં જમીન સંપાદન અંગે જણાવવાનું કે તે દિશા તરફનો ભાગ ખુબ જ નાનો હોઈ ૨૨૦૦ મીટરના રન-વે માટે વધારે જમીન સંપાદન કરવી પડે તેથી તે દિશામાં જમીન સંપાદન કરવું વ્યવહારુ નથી ➤ આ સંપાદન માં અસરગ્રસ્ત જમીન ગ્રીન ઝોનમાં આવેલ છે. કાયદા મુજબ ગ્રીન ઝોનમાં કોઈપણ જાતનું બાંધકામ કરવાની પરવાનગી મળતી નથી. જેથી સંપાદિત જમીન પર કરેલ બાંધકામ ગેર કાયદેસર છે.



૩.૫ સામાજિક અસર સમીક્ષા અભ્યાસનું સમય પત્રક

સામાજિક અસર સમીક્ષા અભ્યાસ તૈયાર કરવા માટેનાં સમય પત્રકના મુખ્ય પાસાઓ નીચે મુજબના કોષ્ટક-૩.૬ માં વિગતવાર દર્શાવવામાં આવેલ છે.

કોષ્ટક-૩.૬ : સામાજિક અસર સમીક્ષા અભ્યાસનું સમય પત્રક

અનુક્રમ નંબર	તારીખ	સામાજિક અસર સમીક્ષા અભ્યાસના તબક્કા
૧	૧૬/૦૨/૨૦૨૨	દમણ, કલેક્ટર કચેરીના અધિસૂચના ક્રમાંક: NO. 2/COL/ LND / SIA/ 122/ Vol-I/ 2021/471 થી ગુજરાત પર્યાવરણ પ્રબંધ સંસ્થાન(ગેમી) ને સામાજિક અસર સમીક્ષા અભ્યાસ જૂથ તરીકે
૨	૨૦/૦૨/૨૦૨૨ થી ૨૧/૦૨/૨૦૨૨	દમણ કોસ્ટ ગાર્ડના અધિકારીઓ સાથે પ્રોજેક્ટ વિશે ચર્ચા અને અસરગ્રસ્ત વિસ્તારની પ્રાથમિક મુલાકાત
૩	૦૨/૦૩/૨૦૨૨ થી ૦૬/૦૩/૨૦૨૨	અસરગ્રસ્ત લોકોનો સામાજિક-આર્થિક સર્વે અને જમીન પર આવેલ અચલ સંપત્તિનો સર્વે
૪	૧૨/૦૪/૨૦૨૨ થી ૧૭/૦૪/૨૦૨૨	અસરગ્રસ્ત લોકોનો સામાજિક-આર્થિક સર્વે અને જમીન પર આવેલ અચલ સંપત્તિનો સર્વે
૫	૧૩/૦૫/૨૦૨૨ થી ૧૭/૦૫/૨૦૨૨	અસરગ્રસ્ત લોકોનો સામાજિક-આર્થિક સર્વે અને જમીન પર આવેલ અચલ સંપત્તિનો સર્વે
૬	૦૩/૦૬/૨૦૨૨	ગેમીના અધિકારીઓ દ્વારા કલેક્ટર કચેરી સાથે પ્રોજેક્ટની બારીકીઓ અંગે વિચાર વિમર્શ કર્યો હતો.
૭	૧૫/૦૭/૨૦૨૨	ડ્રાફ્ટ સામાજિક અસર સમીક્ષા અભ્યાસના અહેવાલની રજૂઆત
૮	૦૨/૦૮/૨૦૨૨	જાહેર સુનાવણી
૯	૦૩/૧૦/૨૦૨૨	સામાજિક અસર સમીક્ષા અભ્યાસના અંતિમ અહેવાલની રજૂઆત

પ્રકરણ-૪ સંપાદિત જમીનનો અભ્યાસ

૪.૦ પરિચય

કેન્દ્ર શાસિત પ્રદેશ દમણ અને દીવના મરવડ, નાની દમણમાં આવેલ કોસ્ટ ગાર્ડ સ્ટેશનના રન-વેની લંબાઈ વધારવા અર્થે હાલનો જમીન સંપાદનનો પ્રોજેક્ટ ઇન્ડિયન કોસ્ટ ગાર્ડ દ્વારા હાથ ધરવામાં આવેલ છે. હાલમાં રન-વેનો ઉપયોગ કોસ્ટ ગાર્ડ પોતાના વિમાનો માટે ઉપયોગ કરે છે. હાલમાં આ રન-વેની લંબાઈ મોટા ધારેલુ વિમાનોના ઉતરાણ માટે ઓછી છે. આ સંપાદન દ્વારા કુલ ૧૫૫ ખાનગી તથા ૨૪ સરકારી સર્વે નંબરોની જમીનનું સંપાદન થવાનું છે.

૪.૧ સંપાદિત જમીનના વિસ્તારની માહિતી

૪.૨ સંપાદિત જમીનના સરકારી રેકર્ડ મુજબ સંપાદિત જમીનનો સર્વે નંબર મુજબ વિગત

૪.૩ સંપાદિત જમીનનો વર્તમાન ઉપયોગ

૪.૪ સંપાદિત જમીન પર આવેલ જમીન માલિકની સંપત્તિ અંગેની માહિતી

૪.૧ સંપાદિત જમીનના વિસ્તારની માહિતી

કેન્દ્ર શાસિત પ્રદેશ દમણ અને દીવના મરવડ, નાની દમણથી ખાતે આવેલ ઇન્ડિયન કોસ્ટ ગાર્ડ દ્વારા પોતાના રન-વેને લંબાવા માટે દરખાસ્ત કરવામાં આવેલ છે. જે સંપાદિત જમીન મરવડ ગ્રુપ પંચાયત આવેલ છે. જેમાં અંદાજે ૧૭ જેટલા મોટા રહેણાંક મકાનો અને મોટી વસાહતો આવેલ છે. અને નાની મોટી કુલ ૧૪ કરીયાણાની દુકાનો આવેલ છે, ૬૩ સર્વે નંબરમાં ખેતી થાય છે, બે સર્વે નંબર બિન ખેતી છે, ૨૪ સર્વે નંબર સરકાર હસ્તક છે જેમાં ૨૩ સર્વે નંબર દમણગંગા કેનાલ આવેલી છે અને એક મોટી કપડા ધોવાની લોન્ડ્રી આવેલ છે.

નોંધ: સર્વે દરમ્યાન અસરગ્રસ્ત લોકો દ્વારા જણાવવામાં આવેલ કે પ્રસ્તુત પ્રોજેક્ટનો અસરગ્રસ્ત વિસ્તાર ગ્રીન ઝોનમાં સમાવેશ થયેલ છે. અસરગ્રસ્ત લોકો દ્વારા જણાવવામાં આવેલ કે જમીન સંપાદન થાય તો અમોને સંપાદિત જમીનનું વળતર એ પ્રમાણે મળવું જોઈએ કે જેથી તે વળતર દ્વારા અમો દમણમાં અન્ય જગ્યાએ જમીન ખરીદી શકીએ. મહેસુલ વિભાગ, દમણ દ્વારા જાહેર કરેલ સર્કલ રેટ એનેક્ષર-૬માં દર્શાવવામાં આવેલ છે.

આકૃતિ ૪.૧ સંપાદિત જમીન વિસ્તારનો ડીઝાઇન દર્શાવતો નકશો



૪.૨ સંપાદિત જમીનના સરકારી જાહેરનામાં મુજબ સંપાદિત જમીનનો સર્વે નંબર મુજબ વિગત

આ પ્રોજેક્ટ માટે સંપાદિત થતી જમીનમાં મોટી દમણની કુલ ૧૨૦૦૦૦ ચો.મી. જમીન સંપાદન કરવા માટે કલેક્ટર કચેરી, દમણ દ્વારા બહાર પાડવામાં આવેલા જાહેરનામાં મુજબ જમીનની માહિતી નીચેના કોષ્ટક-૪.૧ માં દર્શાવામાં આવેલ છે. કુલ ૧૭૯ સર્વે નંબર માંથી ૧૫૫ ખાનગી માલિકી ધરાવે છે જેમાંથી ૩૮ સર્વે નંબરની કુલ જમીન માંથી અમુક હિસ્સો સંપાદિત થાય છે જ્યારે ૧૧૭ સર્વે નંબરની પુરેપુરી જમીન સંપાદિત થાય છે. જે નીચેના કોષ્ટકની કોલમ નંબર ૬ માં દર્શાવેલ છે.

કોષ્ટક-૪.૧ જાહેરનામાં મુજબ જમીનની માહિતી

ક્રમ	ગામ/શહેર	સર્વે નં.	પેટા વિભાગ નં.	જમીનનો પ્રકાર	વિસ્તાર ચો.મીટર	ખાતેદારના નામ
૧	૨	૩	૪	૫	૬	૭
૧	મરવડ	સર્વે નં.૩૨૨	૧	ખેતીવાયક	૬૫૮.૦૦ માંથી ૪૩૭.૦૦	૧. વશના સુકર ૨. કિકલા સુકર
૨		સર્વે નં.૩૨૨	૧-A	કેનાલ	૪૪૨.૦૦ માંથી ૨૩૬.૦૦	દમણ ગંગા કેનાલ ઓથોરીટી
૩		સર્વે નં.૩૨૨	૩	ખેતીવાયક	૪૮૦.૦૦ માંથી ૨૦૨.૦૦	૧. ધીરજભાઈ મોરારભાઈ પટેલ ૨. કિરણકુમાર મોરાર ૩. હિતેશ મોરાર
૪		સર્વે નં.૩૨૨	૪	ખેતીવાયક	૬૫૦.૦૦ માંથી ૮.૦૦	૧. અંબુભાઈ સોમાભાઈ ૨. સનમુખભાઈ સોમાભાઈ
૫		સર્વે નં. ૪૬૫	૧	ખેતીવાયક	૨૩૦૦	૧. દુબર ચમાર ૨. દામુ ચમાર ૩. ધીરુ ચમાર ૪. ઠાકોર ચમાર (દમણ ગંગા ઓથોરીટી સરકારમાં ૭૩૫.૦૦ ચો.મી. વિસ્તાર)
૬		સર્વે નં. ૪૬૫	૨	ખેતીવાયક	૩૦૦	પુરસોત્તમ સુકર
૭		સર્વે નં. ૪૬૫	૨(૧)	ખેતીવાયક	૮૨૯	બગોન બાવા
૮		સર્વે નં. ૪૬૫	૨(૨)	ખેતીવાયક	૬૮૦	બગોન બાવા
૯		સર્વે નં. ૪૬૫	૨-A	કેનાલ	૮૮૧	દમણ ગંગા કેનાલ ઓથોરીટી
૧૦		સર્વે નં. ૪૬૫	૩	ખેતીવાયક	૧૭૦	૧. નટુ મોહન ૨. રમેશ મોહન, ૩. ભગુ મોહન ૪. ચંચુબેન રઘુભાઈ ૫. રમણભાઈ રઘુભાઈ ૬. મુકેશભાઈ રઘુભાઈ
૧૧	મરવડ	સર્વે નં. ૪૬૫	૩-A	કેનાલ	૩૦	દમણ ગંગા કેનાલ ઓથોરીટી
૧૨		સર્વે નં. ૪૬૫	૪	ખેતીવાયક	૧૫૦	શ્રી અમૃતભાઈ ખાલપાભાઈ પટેલ
૧૩		સર્વે નં. ૪૬૫	૪-A	કેનાલ	૧૫૦	દમણ ગંગા કેનાલ ઓથોરીટી
૧૪		સર્વે નં. ૪૬૫	૬	ખેતીવાયક	૧૩૦	રમેશ ખુશાલ પટેલ
૧૫		સર્વે નં. ૪૬૫	૬-A	કેનાલ	૭૦	દમણ ગંગા કેનાલ ઓથોરીટી
૧૬		સર્વે નં. ૪૬૫	૫	કેનાલ	૩૦૦	દમણ ગંગા કેનાલ ઓથોરીટી



૧૭		સર્વે નં. ૪૬૬	૧	ખેતીવાયક	૬૦૦	૧. રમણ મોરાર ૨. શીલુ મોરાર ૩. રઘુ બાબુ
૧૮		સર્વે નં. ૪૬૬	૨	ખેતીવાયક	૪૫૦	૧. રતનબેન ભાણાભાઈ ૨. દયાલ ભાણાભાઈ ૩. ઠાકોર ભાણા ૪. ઉત્તમ ભાણા ૫. હર્ષદ ભાણા
૧૯		સર્વે નં. ૪૬૬	૨-A	કેનાલ	૫૦	દમણ ગંગા કેનાલ ઓથોરીટી
૨૦		સર્વે નં. ૪૬૬	૩	ખેતીવાયક	૩૧૨૫	૧. ચમાર રત્ના ૨. ખાલ્વા રત્ના
૨૧	મરવડ	સર્વે નં. ૪૬૬	૩-A	કેનાલ	૩૭૫	દમણ ગંગા કેનાલ ઓથોરીટી
૨૨		સર્વે નં. ૪૬૬	૪	ખેતીવાયક	૨૭૫	જગુ ભગવાનજી
૨૩		સર્વે નં. ૪૬૬	૪-A	કેનાલ	૨૨૫	દમણ ગંગા કેનાલ ઓથોરીટી
૨૪		સર્વે નં. ૪૬૬	૫	ખેતીવાયક	૨૦૦	૧. મંગીબેન રામુભાઈ ૨. ધનસુખ રામુ ૩. વિજય રામુ
૨૫		સર્વે નં. ૪૬૬	૬	ખેતીવાયક	૨૫૦	૧. દેવીબેન નટુભાઈ ૨. કુંકુબેન ધીરુ
૨૬		સર્વે નં. ૪૬૬	૬-A	કેનાલ	૫૦	દમણ ગંગા કેનાલ ઓથોરીટી
૨૭		સર્વે નં. ૪૭૦	૧	ખેતીવાયક	૪૨૦	૧. રમણ મોરાર ૨. શીલુ મોરાર ૩. રઘુ બાબુ
૨૮		સર્વે નં. ૪૭૦	૧-A	કેનાલ	૨૮૦	દમણ ગંગા કેનાલ ઓથોરીટી
૨૯		સર્વે નં. ૪૭૦	૨	ખેતીવાયક	૫૪૫	૧. રતનબેન ભાણાભાઈ ૨. દયાલ ભાણાભાઈ ૩. ઠાકોર ભાણા ૪. ઉત્તમ ભાણા ૫. હર્ષદ ભાણા
૩૦		સર્વે નં. ૪૭૦	૨-A	કેનાલ	૬૫૫	દમણ ગંગા કેનાલ ઓથોરીટી
૩૧	મરવડ	સર્વે નં. ૪૭૦	૩	ખેતીવાયક	૪૦૦	૧. ભીખા ભગવાનજી ૨. જગુ ભગવાનજી ૩. જશીબેન નાગર ૪. રાજેશ નાગર ૫. સંજય નાગર
૩૨		સર્વે નં. ૪૭૧	૧	ખેતીવાયક	૬૨૫	૧. મંગીબેન રામુભાઈ ૨. ધનસુખ રામુ ૩. વિજય રામુભાઈ
૩૩		સર્વે નં. ૪૭૧	૧-A	કેનાલ	૪૭૫	દમણ ગંગા કેનાલ ઓથોરીટી
૩૪		સર્વે નં. ૪૭૧	૨	ખેતીવાયક	૬૨૫.૦૦ માંથી ૨૮૫.૦૦	૧. મંગલ જીવન ભાડુઆતનું નામ ૨. રણછોડ મંગલ
૩૫		સર્વે નં. ૪૭૧	૨-A	કેનાલ	૪૩૦.૦૦ માંથી ૨૪૮.૦૦	દમણ ગંગા કેનાલ ઓથોરીટી
૩૬	સર્વે નં. ૪૭૧	૪	ખેતીવાયક	૬૫૦.૦૦ માંથી ૪૨૪.૦૦	૧. ભીખા ભગવાનજી ૨. જગુ ભગવાનજી ૩. જશીબેન નાગર ૪. રાજેશ નાગર ૫. સંજય નાગર	



૩૭		સર્વે નં. ૪૭૧	૪-A	કેનાલ	૨૨૫.૦૦ માંથી ૧૬૦.૦૦	દમણ ગંગા કેનાલ ઓથોરીટી
૩૮		સર્વે નં. ૪૭૩	૩	ખેતીવાયક	૧૧૦૦.૦૦ માંથી ૧૮૩.૦૦	૧. પાલીબેન નાના ૨. રમેશ નાના ૩. પ્રવિણ નાના ૪. ગુલાબ નાના ૫. દિલીપ નાના ૬. સવિતાબેન કાલીદાસ પટેલ ૭. ભરતભાઈ કાલીદાસ પટેલ ૮. નવીનકુમાર કાલીદાસ પટેલ ૯. વિનોદભાઈ કાલીદાસ પટેલ ૧૦. ઉમેશભાઈ કાલીદાસ પટેલ
૩૯		સર્વે નં. ૪૭૩	૪	ખેતીવાયક	૯૦૦.૦૦ માંથી ૮૦.૦૦	ધીરુભાઈ નારણભાઈ પટેલ
૪૦		સર્વે નં. ૪૬૮	૧	ખેતીવાયક	૮૦૦	ભીખા લલ્લુ
૪૧		સર્વે નં. ૪૬૮	૨	ખેતીવાયક	૧૩૦૦	૧. કમરીબેન નારણ ૨. ધીરુ નારણ ૩. અમ્રત નારણ ૪. ચીમન નારણ ૫. રમેશ નારણ ૬. રાજેશ નારણ ૭. બાલમ નારણ
૪૨		સર્વે નં. ૪૬૯	૧	ખેતીવાયક	૩૦૦	૧. રમીલાબેન રમેશ ૨. વિનોદ રમેશ ૩. બબલીબેન ઉત્તમ ૪. મનોજકુમાર ઉત્તમભાઈ પટેલ ૫. ધર્મેશકુમાર ઉત્તમભાઈ પટેલ
૪૩		સર્વે નં. ૪૬૯	૨	ખેતીવાયક	૨૦૦	૧. કારીબેન છીબા ૨. ઠાકોર છીબા ૩. ચંદુભાઈ છીબાભાઈ
૪૪	મરવડ	સર્વે નં. ૪૬૯	૩	ખેતીવાયક	૫૦૦	ભીખા લલ્લુ
૪૫		સર્વે નં. ૪૬૯	૩-A	કેનાલ	૪૦૦	દમણ ગંગા કેનાલ ઓથોરીટી
૪૬		સર્વે નં. ૪૬૯	૪	ખેતીવાયક	૫૦૦	૧. કારીબેન છીબા ૨. ઠાકોર છીબા ૩. ચંદુભાઈ છીબાભાઈ
૪૭		સર્વે નં. ૪૬૯	૫	ખેતીવાયક	૩૦૦	૧. રમીલાબેન રમેશ ૨. વિનોદ રમેશ ૩. બબલીબેન ઉત્તમ ૪. મનોજકુમાર ઉત્તમભાઈ પટેલ ૫. ધર્મેશકુમાર ઉત્તમભાઈ પટેલ
૪૮		સર્વે નં. ૪૬૩	૧	ખેતીવાયક	૬૦૦	ધીરુભાઈ નારણભાઈ પટેલ
૪૯		સર્વે નં. ૪૬૩	૨	ખેતીવાયક	૮૦૦	ધીરુભાઈ નારણભાઈ પટેલ
૫૦		સર્વે નં. ૪૬૩	૩	ખેતીવાયક	૩૦૦	૧. જશીબેન નાગરજી ૨. રાજેશ નાગરજી ૩. સંજય નાગરજી
૫૧	મરવડ	સર્વે નં. ૪૬૩	૪	ખેતીવાયક	૬૦૦	૧. સંજયકુમાર નાગરજી પટેલ ભાડુઆતનું નામ ૨. દિવાળીબેન મકન
૫૨		સર્વે નં. ૪૬૩	૫	ખેતીવાયક	૧૨૦૦	૧. જશીબેન નાગરજી



						૨. રાજેશ નાગરજી ૩. સંજય નાગરજી
૫૩		સર્વે નં. ૪૬૩	૬	ખેતીવાયક	૩૦૦	ભાણા જોગી
૫૪		સર્વે નં. ૪૬૩	૭	ખેતીવાયક	૮૦૦	૧. વિઠ્ઠલ રવજી ૨. છગન રવજી, ૩. જશોદાબેન ડાહ્યા ભાડુઆતનું નામ ભાણા જોગી
૫૫		સર્વે નં. ૪૬૭	-	ખેતીવાયક	૨૧૭૦	૧. જશીબેન નાગરજી ૨. રાજેશ નાગરજી ૩. સંજય નાગરજી
૫૬		સર્વે નં. ૪૬૭	A	કેનાલ	૩૦	દમણ ગંગા કેનાલ ઓથોરીટી
૫૭		સર્વે નં. ૪૬૪	૧	ખેતીવાયક	૬૦૦	સંજય નાગરજી
૫૮		સર્વે નં. ૪૬૪	૨	ખેતીવાયક	૪૦૦	૧. જશીબેન નાગરજી ૨. રાજેશ નાગરજી ૩. સંજય નાગરજી
૫૯		સર્વે નં. ૪૬૪	૩	ખેતીવાયક	૩૦૦	૧. જશીબેન નાગરજી ૨. રાજેશ નાગરજી ૩. સંજય નાગરજી
૬૦		સર્વે નં. ૪૬૪	૪	ખેતીવાયક	૮૦૦	૧. જશીબેન નાગરજી ૨. રાજેશ નાગરજી ૩. સંજય નાગરજી
૬૧	મરવડ	સર્વે નં. ૪૬૪	૫	ખેતીવાયક	૨૦૦	૧. લીલાવતીબેન લાલજી ૨. ચંદાબેન અશોક ૩. જ્યોતિબેન દિનેશ ૪. જયશ્રીબેન જયંતિ ૫. અલકાબેન જગદીશ
૬૨		સર્વે નં. ૪૬૪	૬	ખેતીવાયક	૩૦૦	પ્રવીણ ભિમું પટેલ
૬૩		સર્વે નં. ૪૬૪	૭	ખેતીવાયક	૫૦૦	૧. કીકુ ભગલા ૨. ભીમુ ભગલા ૩. લાડુબેન બાબુ ૪. રજનીકાંત બાબુ ૫. હરવદન બાબુ
૬૪		સર્વે નં. ૪૬૪	૮	ખેતીવાયક	૧૬૦૦	બાબુ મન્છું
૬૫		સર્વે નં. ૪૬૪	૯	ખેતીવાયક	૧૦૦	૧. વિઠ્ઠલ રવજી ૨. છગન રવજી ૩. જશોદાબેન ડાહ્યા ભાડુઆતનું નામ છીપકી બુધિયા
૬૬		સર્વે નં. ૪૬૪	૧૦	ખેતીવાયક	૧૦૦	૧. જશોદાબેન ડાહ્યા ૨. મહેન્દ્ર ડાહ્યા
૬૭		સર્વે નં. ૪૬૪	૧૧	ખેતીવાયક	૭૦૦	૧. ચંપુબેન છોટ્ટ ૨. દિલીપ છોટ્ટ ૩. વિનોદ છોટ્ટ ૪. સુરેશ છોટ્ટ ૫. નલિની રાજેશ ૬. રાહુલ રાજેશ ૭. દીનલ રાજેશ
૬૮		સર્વે નં. ૪૬૪	૧૨	ખેતીવાયક	૨૮૦૦	કાશીબેન રામજી



૬૯		સર્વે નં. ૪૬૪	૧૩	ખેતીવાયક	૨૦૫૦	૧. ખાલ્વા રત્ના ૨. ચમાર રત્ના
૭૦		સર્વે નં. ૪૬૪	૧૩-A	કેનાલ	૫૦	દમણ ગંગા કેનાલ ઓથોરીટી
૭૧	મરવડ	સર્વે નં. ૪૩૩	૧	ખેતીવાયક	૩૦૦	૧. ચંપુબેન છોટુ ૨. દિલીપ છોટુ ૩. વિનોદ છોટુ ૪. સુરેશ છોટુ ૫. નલિની રાજેશ ૬. રાહુલ રાજેશ ૭. દીનલ રાજેશ
૭૨		સર્વે નં. ૪૩૩	૨	ખેતીવાયક	૩૬૯	૧. ચંપુબેન છોટુ ૨. દિલીપ છોટુ ૩. વિનોદ છોટુ ૪. સુરેશ છોટુ ૫. નલિની રાજેશ ૬. રાહુલ રાજેશ ૭. દીનલ રાજેશ
૭૩		સર્વે નં. ૪૩૩	૪	ખેતીવાયક	૬૩૯	૧. રઘુ રવિયા ૨. જશીબેન અદુ ૩. ગજરીબેન માણીયા ૪. પાલીબેન સોમા ૫. કિશન સોમા ૬. પન્નાબેન મહેશ
૭૪		સર્વે નં. ૩૩૬	૧	ખેતીવાયક	૩૦૦	ચમ્પુબેન રણછોડ ભાડુઆતનું નામ કિકલા સુકર
૭૫		સર્વે નં. ૩૩૬	૨	ખેતીવાયક	૨૦૦	જગનભાઈ છનાભાઈ
૭૬		સર્વે નં. ૩૩૬	૩	ખેતીવાયક	૪૦૦	૧. મહેન્દ્ર ભાણા ૨. શતિષ ભાણા
૭૭		સર્વે નં. ૩૩૬	૪	ખેતીવાયક	૪૦૦.૦૦ માંથી ૩૭૮.૦૦	૧. શંકર જગન ૨. મંજુલાબેન ગોવિંદ ૩. રાજેશ ગોવિંદ ૪. કિરણ ગોવિંદ ૫. પરેશ ગોવિંદ
૭૮		સર્વે નં. ૩૩૬	૫	ખેતીવાયક	૧૦૦	ભીખા જીવન ભાડુઆતનું નામ ભીખા જીવણની દીકરી બાઈ પાલી
૭૯		સર્વે નં. ૩૩૬	૬	ખેતીવાયક	૨૦૦.૦૦ માંથી ૧૩૦.૦૦	ભીખાલા જીવન ભાડુઆતનું નામ મોરાર જગન
૮૦		સર્વે નં. ૩૩૬	૭	ખેતીવાયક	૨૦૦.૦૦ માંથી ૧૦૧.૦૦	૧. શંકર જગન ૨. મંજુલાબેન ગોવિંદ ૩. રાજેશ ગોવિંદ ૪. કિરણ ગોવિંદ ૫. પરેશ ગોવિંદ ભાડુઆતનું નામ ૧. નાના ભીખા ૨. મકન ભીખા
૮૧	મરવડ	સર્વે નં. ૩૩૬	૮	ખેતીવાયક	૩૦૦	જગનભાઈ છનાભાઈ



૮૨		સર્વે નં. ૩૩૬	૯	ખેતીવાયક	૩૦૦	લવજી છીબા
૮૩		સર્વે નં. ૩૩૬	૧૦	ખેતીવાયક	૩૦૦	૧. રામુ વશના ૨. હીરુ વશના ૩. નાગીન વશના ૪. ભારત વશના
૮૪		સર્વે નં. ૩૩૬	૧૧	ખેતીવાયક	૫૦૦	શ્રી ત્રિભુવન જગન પટેલ
૮૫		સર્વે નં. ૩૫૧	૧	ખેતીવાયક	૧૬૦૦	જગનભાઈ છનાભાઈ
૮૬		સર્વે નં. ૩૫૧	૨	ખેતીવાયક	૫૦૦	જયેશ પ્રેમા
૮૭		સર્વે નં. ૩૫૧	૩	ખેતીવાયક	૨૦૦	જયેશ પ્રેમા
૮૮		સર્વે નં. ૩૫૨	-	ખેતીવાયક	૨૭૦૦	ત્રિભુવન જગન
૮૯		સર્વે નં. ૩૫૩	૧	ખેતીવાયક	૨૦૦	જગનભાઈ છનાભાઈ
૯૦		સર્વે નં. ૩૫૩	૨	ખેતીવાયક	૬૦૦	હસમુખ કાનજી પટેલ
૯૧		સર્વે નં. ૩૫૩	૩	ખેતીવાયક	૧૧૦૦	૧. સામજી ચીમન ૨. જેઠીયા બુધિયા ભાડુઆતનું નામ નાગર કરશન
૯૨		સર્વે નં. ૩૫૩	૪	ખેતીવાયક	૨૦૦	૧. વલ્લભ નાગર ૨. મણિલાલ નાગર ૩. મણિબેન કાનજી ૪. શતિષ કાનજી ૫. હસમુખ કાનજી
૯૩		સર્વે નં. ૪૬૨	૧	ખેતીવાયક	૨૫૦૦	બાગન બાવા
૯૪		સર્વે નં. ૪૬૨	૨	ખેતીવાયક	૧૪૦૦	દિપક ચીમન પટેલ
૯૫		સર્વે નં. ૪૬૧	-	ખેતીવાયક	૨૧૦૦	અસ્પી દમણિયા
૯૬		સર્વે નં. ૪૫૯	-	ખેતીવાયક	૨૦૦	સરકાર
૯૭	મરવડ	સર્વે નં. ૪૬૦	૧	ખેતીવાયક	૧૯૦૦.૦૦ માંથી ૧૧૮૩.૦૦	૧. રમીલાબેન રમેશ ૨. વિનોદ રમેશ ૩. બબલીબેન ઉત્તમ ૪. મનોજકુમાર ઉત્તમભાઈ પટેલ ૫. ધર્મેશકુમાર ઉત્તમભાઈ પટેલ
૯૮		સર્વે નં. ૪૬૦	૨	ખેતીવાયક	૭૦૦	કાશીબેન રામજી
૯૯		સર્વે નં. ૪૬૦	૩	ખેતીવાયક	૧૨૦૦	૧. પાલીબેન નાના ૨. રમેશ નાના ૩. પ્રવિણ નાના ૪. ગુલાબ નાના ૫. દિલીપ નાના ૬. સવિતાબેન કાલીદાસ પટેલ ૭. ભરતભાઈ કાલીદાસ પટેલ ૮. નવીનકુમાર કાલીદાસ પટેલ ૯. વિનોદભાઈ કાલીદાસ પટેલ ૧૦. ઉમેશભાઈ કાલીદાસ પટેલ
૧૦૦		સર્વે નં. ૪૫૬	૧	ખેતીવાયક	૧૦૦૦.૦૦ માંથી ૨૮૩.૦૦	૧. દુબર ચમાર ૨. દામુ ચમાર ૩. ધીરુ ચમાર ૪. ઠાકોર ચમાર
૧૦૧	મરવડ	સર્વે નં. ૪૫૬	૨	ખેતીવાયક	૧૧૦૦.૦૦ માંથી ૮૦૯.૦૦	શ્રી અમૃતભાઈ ખાવપાભાઈ પટેલ
૧૦૨		સર્વે નં. ૩૮૧	૧	ખેતીવાયક	૪૦૦.૦૦ માંથી ૧૯૭.૦૦	મણિબેન રતિલાલ



૧૦૩		સર્વે નં. ૩૮૧	૨	ખેતીવાયક	૫૦૦	૧.જશોદાખેન ડાહ્યા ૨.મહેન્દ્ર ડાહ્યા
૧૦૪		સર્વે નં. ૩૮૧	૩	ખેતીવાયક	૪૦૦	૧. રમણ મોરાર ૨. શિલુ મોરાર ૩. ચંપુબેન બાલુ ૪. પ્રવિણ બાલુ ૫. દિલીપ બાલુ ૬. ઉમેશ બાલુ ૭. હરેશ બાલુ ૮. હિતેન્દ્ર બાલુ
૧૦૫		સર્વે નં. ૩૮૧	૪	ખેતીવાયક	૫૦૦	લવજી છીબા
૧૦૬		સર્વે નં. ૩૮૧	૫	ખેતીવાયક	૧૫૦૦	૧. રમણ મોરાર ૨. શિલુ મોરાર ૩. ચંપુબેન બાલુ ૪. પ્રવિણ બાલુ ૫. દિલીપ બાલુ ૬. ઉમેશ બાલુ ૭. હરેશ બાલુ ૮. હિતેન્દ્ર બાલુ
૧૦૭		સર્વે નં. ૩૮૧	૬	ખેતીવાયક	૧૬૦૦	૧. રમણ મોરાર ૨. શિલુ મોરાર ૩. ચંપુબેન બાલુ ૪. પ્રવિણ બાલુ ૫. દિલીપ બાલુ ૬. ઉમેશ બાલુ ૭. હરેશ બાલુ ૮. હિતેન્દ્ર બાલુ
૧૦૮		સર્વે નં. ૩૮૧	૭	ખેતીવાયક	૨૦૦.૦૦ માંથી ૧૪૨.૦૦	૧.શાંતાબેન રતિલાલ દમણિયા ઉર્ફ શાંતિ ડાઈઓ ૨.રમેશ ચંદારા રતિલાલ માહ્યાવંશી ૩.જગદીશચંદ્ર રતિલાલ દમણિયા ૪.ધર્મેન્દ્ર રતિલાલ દમણિયા ૫ ધીરેન રાજેન્દ્ર દમણિયા
૧૦૯		સર્વે નં. ૩૮૨	૬	ખેતીવાયક	૧૭૦૦.૦૦ માંથી ૩૫૯.૦૦	૧. રમણ મોરાર ૨. શિલુ મોરાર ૩. ચંપુબેન બાલુ ૪. પ્રવિણ બાલુ ૫. દિલીપ બાલુ ૬. ઉમેશ બાલુ ૭. હરેશ બાલુ ૮. હિતેન્દ્ર બાલુ ભાડુઆતનું નામ કિકલા સુકર
૧૧૦		સર્વે નં. ૩૭૯	૧	ખેતીવાયક	૧૦૦	૧. રમણ મોરાર ૨. શિલુ મોરાર ૩. ચંપુબેન બાલુ ૪. પ્રવિણ બાલુ ૫. દિલીપ બાલુ ૬. ઉમેશ બાલુ ૭. હરેશ બાલુ



						૮. હિતેન્દ્ર બાલુ
૧૧૧	મરવડ	સર્વે નં. ૩૭૯	૨	ખેતીવાયક	૧૦૦	૧. રમણ મોરાર ૨. શિલુ મોરાર ૩. ચંપુબેન બાલુ ૪. પ્રવિણ બાલુ ૫. દિલીપ બાલુ ૬. ઉમેશ બાલુ ૭. હરેશ બાલુ ૮. હિતેન્દ્ર બાલુ
૧૧૨		સર્વે નં. ૩૭૯	૩	ખેતીવાયક	૧૦૦	૧. વલ્લભ નાગર ૨. મણિલાલ નાગર ૩. મણિબેન કાનજી ૪. સતીશ કાનજી ૫. હસમુખ કાનજી
૧૧૩		સર્વે નં. ૩૭૯	૪	ખેતીવાયક	૩૦૦૦	ખાલપા ભાણા
૧૧૪		સર્વે નં. ૩૭૯	૧	ખેતીવાયક	૬૦૦	૧. ચમાર ભીખલા ૨. શાંતિબેન નાના ૩. પ્રેમા નાના ૪. શંભુ નાના ૫. રમણ નાના ૬. સુમન નાના ૭. દેવીબેન મકન ૮. મધુ મકન ૯. કેશવ મકન ૧૦. ગંગુબેન છીબા ૧૧. સંજય છીબા ૧૨. સુમાબેન ગુલાબ ૧૩. ગણેશ ગુલાબ ૧૪. બિપીન ગુલાબ ૧૫. મંજુબેન રમેશ ૧૬. હેમંત રમેશ
૧૧૫		સર્વે નં. ૩૭૯	૨	ખેતીવાયક	૮૦૦	ગોહલા જીવન ભાડુઆતનું નામ મોરાર જગન
૧૧૬		સર્વે નં. ૩૭૯	૩	ખેતીવાયક	૨૦૦	૧. રઘુ રવિયા ૨. જશીબેન ચઢુ ૩. ગજરીબેન સોમા ૪. પાલીબેન સોમા ૫. કિશન સોમા ૬. પન્નાબેન મહેશ
૧૧૭		સર્વે નં. ૩૭૯	૪	ખેતીવાયક	૮૦૦	જગનભાઈ છનાભાઈ
૧૧૮		સર્વે નં. ૩૮૦	૧	ખેતીવાયક	૧૪૦૦	૧. રામુ વશના ૨. હીરુ વશના ૩. નાગીન વશના ૪. ભરત વશના
૧૧૯		સર્વે નં. ૩૮૦	૨	ખેતીવાયક	૬૦૦	લવજી છીબા ભાડુઆતનું નામ ૧. મોરાર નાના ૨. બાલુ નાના
૧૨૦		સર્વે નં. ૩૮૦	૩	ખેતીવાયક	૪૦૦	કુંકુબેન જેઠા



૧૨૧	મરવડ	સર્વે નં. ૩૭૭	૧	ખેતીવાયક	૮૦૦	૧. રમણ મોરાર ૨. શિવુ મોરાર ૩. ચંપુબેન બાલુ ૪. પ્રવિણ બાલુ ૫. દિલીપ બાલુ ૬. ઉમેશ બાલુ ૭. હરેશ બાલુ ૮. હિતેન્દ્ર બાલુ	
૧૨૨		સર્વે નં. ૩૭૭	૨	ખેતીવાયક	૧૩૦૦	ખાલપાભાઈ ભાણાભાઈ પટેલ	
૧૨૩		સર્વે નં. ૩૭૭	૩	ખેતીવાયક	૪૦૦	૧. રતનબેન જગન ૨. ચંદુ જગન ૩. મગન જગન ૪. બલ્લુભાઈ ઉકડભાઈ પટેલ	
૧૨૪		સર્વે નં. ૩૭૭	૪	ખેતીવાયક	૩૦૦	ભગુ મિથલ ભાડુઆતનું નામ નાના બાવા	
૧૨૫		સર્વે નં. ૩૭૭	૫	ખેતીવાયક	૩૦૦	છીબા ભીખા ભાડુઆતનું નામ ભૂલા ભંગિયા	
૧૨૬		સર્વે નં. ૩૭૭	૬	ખેતીવાયક	૩૦૦	૧. છોટુભાઈ ઘેડકા ૨. નટુ નારણ ૩. સુમન નારણ ૪. રણછોડ નારણ ૫. રાજેશ નારણ	
૧૨૭		સર્વે નં. ૩૭૬	૧	ખેતીવાયક	૩૦૦.૦૦ માંથી ૩૮.૦૦	૧. રમણ મોરાર ૨. શિવુ મોરાર	
૧૨૮		સર્વે નં. ૩૭૬	૩	ખેતીવાયક	૬૦૦	૧. ગુલાબ મિથલ ૨. સુરેશ મિથલ ૩. નિર્મલાબેન ઈશ્વર ૪. ચિરાગ ઈશ્વર	
૧૨૯		સર્વે નં. ૩૭૬	૪	ખેતીવાયક	૭૦૦.૦૦ માંથી ૫૬૩.૦૦	૧. રઘુ રવિયા ૨. જશીબેન અદ્ધ ૩. ગજરીબેન માણીયા ૪. પાલીબેન સોમા ૫. કિશન સોમા ૬. પન્નાબેન મહેશ ભાડુઆતનું નામ ભૂલા ભંગિયા	
૧૩૦		સર્વે નં. ૩૭૬	૫	ખેતીવાયક	૬૦૦	૧. રઘુ રવિયા ૨. જશીબેન અદ્ધ ૩. ગજરીબેન માણીયા ૪. પાલીબેન સોમા ૫. કિશન સોમા ૬. પન્નાબેન મહેશ	
૧૩૧		મરવડ	સર્વે નં. ૩૮૫	૧	ખેતીવાયક	૬૦૦.૦૦ માંથી ૩૮૦.૦૦	૧. છોટુભાઈ ઘેડકા ૨. નટુ નારણ ૩. સુમન નારણ ૪. રણછોડ નારણ ૫. રાજેશ નારણ
૧૩૨		સર્વે નં. ૩૮૫	૩	ખેતીવાયક	૬૦૦	કમરીબેન નારણ	



૧૩૩		સર્વે નં. ૩૮૫	૪	ખેતીવાયક	૭૦૦.૦૦ માંથી ૩૨૩.૦૦	૧. રમેશ ભાણા ૨. નટુ ભાણા ૩. કિશન ભાણા ૪. મિતલ ભાણા ભાડુઆતનું નામ છગન ફકીર
૧૩૪		સર્વે નં. ૩૮૪	૧	ખેતીવાયક	૨૦૦.૦૦ માંથી ૪૮.૦૦	૧. રમેશ ભાણા ૨. નટુ ભાણા ૩. કિશન ભાણા ૪. મિતલ ભાણા
૧૩૫		સર્વે નં. ૩૮૪	૨	ખેતીવાયક	૩૦૦.૦૦ માંથી ૧૭૫.૦૦	૧. શ્રી ધર્મેન્દ્ર કાનજી ૨. શ્રી સંજય કાનજી ૩. શ્રીમતી મંજુ નટુ ૪. શ્રી વિજય નટુ ૫. શ્રી તેજલ નટુ ૬. જિતેન્દ્રકુમાર કાનજીભાઈ પટેલ
૧૩૬		સર્વે નં. ૩૮૪	૩	ખેતીવાયક	૪૦૦.૦૦ માંથી ૫૬.૦૦	૧. છોટુભાઈ ઘેડકા ૨. નટુ નારણ ૩. સુમન નારણ ૪. રણછોડ નારણ ૫. રાજેશ નારણ
૧૩૭		સર્વે નં. ૩૮૪	૪	ખેતીવાયક	૬૦૦	૧. દુબર ચમાર ૨. દામુ ચમાર ૩. ધીરુ ચમાર ૪. ઠાકીર ચમાર
૧૩૮		સર્વે નં. ૩૮૪	૫	ખેતીવાયક	૪૦૦	૧. જશીદાબેન ડાયા ૨. મહેન્દ્ર ડાયા
૧૩૯		સર્વે નં. ૩૮૪	૬	ખેતીવાયક	૪૦૦	મોહન બુધિયા
૧૪૦		સર્વે નં. ૩૮૩	-	ખેતીવાયક	૨૪૦૦.૦૦ માંથી ૯૪૦.૦૦	૧. રમણ મોરાર ૨. શિલુ મોરાર ૩. ચંપુબેન બાલુ ૪. પ્રવિણ બાલુ ૫. દિલીપ બાલુ ૬. ઉમેશ બાલુ ૭. હરેશ બાલુ ૮. હિતેન્દ્ર બાલુ
૧૪૧	મરવડ	સર્વે નં. ૩૭૫	૧	ખેતીવાયક	૧૦૦૦.૦૦ માંથી ૪૩.૦૦	૧. રમણ મોરાર ૨. શિલુ મોરાર ૩. ચંપુબેન બાલુ ૪. પ્રવિણ બાલુ ૫. દિલીપ બાલુ ૬. ઉમેશ બાલુ ૭. હરેશ બાલુ ૮. હિતેન્દ્ર બાલુ
૧૪૨		સર્વે નં. ૩૭૪	૩	ખેતીવાયક	૧૦૦૦.૦૦ માંથી ૭૨૦.૦૦	૧. રઘુ રવિયા ૨. જશીબેન અદ્ધ ૩. ગજરીબેન માણીયા ૪. પાલીબેન સોમા ૫. કિશન સોમા ૬. પન્નાબેન મહેશ



૧૪૩		સર્વે નં. ૩૭૪	૪	ખેતીવાયક	૩૦૦	૧. રઘુ રવિયા ૨. જશીબેન અદ્ધ ૩. ગજરીબેન માણીયા ૪. સોમ મુદ્રા
૧૪૪		સર્વે નં. ૩૭૩	૧૧-A	ખેતીવાયક	૪૫૦.૦૦ માંથી ૨૩૭.૦૦	૧. અરવિંદ બાબુ પટેલ
૧૪૫		સર્વે નં. ૩૭૩	૧૧	ખેતીવાયક	૮૮	૧. અરવિંદ બાબુ
૧૪૬		સર્વે નં. ૩૭૩	૧૨	ખેતીવાયક	૪૦૦.૦૦ માંથી ૨૧૮.૦૦	૧. પ્રવિણ ભીમુ પટેલ અન્ય અધિકારો: દમણ અને દીવ રાજ્ય કો-ઓપરેટિવ બેંક લિમિટેડ, શાખા, નાની દમણ
૧૪૭		સર્વે નં. ૩૭૩	૧૩	ખેતીવાયક	૫૦૦.૦૦ માંથી ૩૪૦.૦૦	૧. પ્રવિણ ભીમુ પટેલ અન્ય અધિકારો: દમણ અને દીવ રાજ્ય કો-ઓપરેટિવ બેંક લિમિટેડ, શાખા, નાની દમણ
૧૪૮		સર્વે નં. ૩૭૩	૧૪	ખેતીવાયક	૮૦૦	બાબુ મન્દુર
૧૪૯		સર્વે નં. ૩૭૩	૧૫	ખેતીવાયક	૮૦૦	જગનભાઈ છનાભાઈ
૧૫૦		સર્વે નં. ૩૫૪	-	ખેતીવાયક	૩૦૦૦	૧. પુષ્પાબેન ભગુભાઈ માહ્યાવંશી ૨. સંગીતાબેન રાજેશ ૩. મનીષાબેન દક્ષેશ ૪. દીપિકા મિતેષ ૫. આરતી મિતેશ
૧૫૧		સર્વે નં. ૩૫૦	૧	ખેતીવાયક	૩૬૦૦	સોમલીબેન ભૂલા
૧૫૨		સર્વે નં. ૩૫૦	૨	ખેતીવાયક	૮૦૦	૧. સુભાષ મોહન પટેલ ૨. નીતા સુભાષ પટેલ ૩. દેવેન સુભાષ પટેલ ૪. માનસી સુભાષ પટેલ
૧૫૩		સર્વે નં. ૩૪૯	૧	ખેતીવાયક	૬૦૦	ભીખલા જીવન ભાડુઆતનું નામ ભીખલા જીવનની દિકરી બાઈ પાલી
૧૫૪	મરવડ	સર્વે નં. ૩૪૯	૨	ખેતીવાયક	૨૦૦	૧. ચમાર ભીખા ૨. શાંતિબેન નાના ૩. પ્રેમા નાના ૪. શંભુ નાના ૫. રમણ નાના ૬. દેવીબેન મકન ૭. મધુ મકન ૮. ગંગુબેન છીબા ૯. સંજય છોટુ ૧૦. સુમાબેન ગુલાબ ૧૧. ગણેશ ગુલાબ ૧૨. બિપીન ગુલાબ ૧૩. મંજુબેન રમેશ ૧૪. હેમંત રમેશ ૧૫. દિવાળીબેન સુમન ૧૬. ચેતન સુમન ૧૭. શશિન સુમન ૧૮. લલિત સુમન ૧૯. નિખિલ સુમન ૨૦. ગીતાબેન કેશવભાઈ પટેલ



						૨૧. નાની વિશાખાબેન કેશવભાઈ પટેલ ૨૨. સગીર મયુરી કેશવભાઈ પટેલ
૧૫૫		સર્વે નં. ૩૪૯	૩	ખેતીવાયક	૩૦૦	૧. વલ્લભ પરાગ ૨. કેશુભાઈ કીકાભાઈ પટેલ ૩. કાંતિભાઈ કીકાભાઈ પટેલ ૪. મીનાબેન મંછાભાઈ પટેલ ૫. કમલેશભાઈ મંછાભાઈ પટેલ ૬. નવીનભાઈ મનોજભાઈ પટેલ
૧૫૬		સર્વે નં. ૩૪૯	૪	ખેતીવાયક	૩૦૦	૧. કીકલા પરાગ ૨. વલ્લભ પરાગ ભાડુઆતનું નામ વલ્લભ પરાગ
૧૫૭		સર્વે નં. ૩૪૯	૫	ખેતીવાયક	૩૦૦	૧. પુષ્પાબેન ભગુભાઈ માહ્યાવંશી ૨. સંગીતાબેન રાજેશ ૩. મનીષાબેન દક્ષેશ ૪. દીપિકા મિતેષ ૫. આરતી મિતેશ
૧૫૮		સર્વે નં. ૩૪૯	૬	ખેતીવાયક	૯૦૦	જગનભાઈ છનાભાઈ
૧૫૯		સર્વે નં. ૩૫૮	૧	ખેતીવાયક	૨૧૮	૧. વિઠ્ઠલ રવજી ૨. છગન રવજી ૩. જશોદાબેન ડાયા
૧૬૦		સર્વે નં. ૩૫૮	૧-A	કેનાલ	૧૯	દમણ ગંગા કેનાલ ઓથોરીટી
૧૬૧		સર્વે નં. ૩૫૮	૨-A	કેનાલ	૩૬.૦૦ માંથી ૧૮.૦૦	દમણ ગંગા કેનાલ ઓથોરીટી
૧૬૨		સર્વે નં. ૩૫૮	૭	ખેતીવાયક	૬૦	૧. સંજય બાબુભાઈ પટેલ ૨. પ્રદિપ બાબુ દમણિયા ૩. અરવિંદ બાબુ પટેલ
૧૬૩		સર્વે નં. ૩૫૮	૭-A	કેનાલ	૨૪૦.૦૦ માંથી ૧૬૬.૦૦	દમણ ગંગા કેનાલ ઓથોરીટી
૧૬૪		સર્વે નં. ૩૬૦	૧૨	ખેતીવાયક	૫	૧. શાંતાબેન રતિલાલ દમણિયા ઉર્ફે શાંતિ ડાઇઓ ૨. રમેશચંદ્ર રતિલાલ માહ્યાવંશી ૩. જગદીશચંદ્ર રતિલાલ દમણિયા ૪. ધર્મેન્દ્ર રતિલાલ દમણિયા ૫. ધીરેન રાજેન્દ્ર દમણિયા
૧૬૫	મરવડ	સર્વે નં. ૩૬૦	૧૨-A	કેનાલ	૯૫.૦૦ માંથી ૧૦.૦૦	દમણ ગંગા કેનાલ ઓથોરીટી
૧૬૬		સર્વે નં. ૩૫૬	૧	ખેતીવાયક	૫૮૩ માંથી ૪૯૪.૦૦	જગનભાઈ છનાભાઈ
૧૬૭		સર્વે નં. ૩૫૬	૧-A	કેનાલ	૧૭	દમણ ગંગા કેનાલ ઓથોરીટી
૧૬૮		સર્વે નં. ૩૫૬	૩	ખેતીવાયક	૩૦૦ માંથી ૨૬.૦૦	લવજી છીબા
૧૬૯		સર્વે નં. ૩૫૬	૪	ખેતીવાયક	૭૦૦.૦૦ માંથી ૧૨૯.૦૦	૧. લીલાવતીબેન લાલજી ૨. ચંદાબેન અશોક ૩. જ્યોતિબેન દિનેશ ૪. જયશ્રીબેન જ્યોતિ ૫. મલકા જગદીશ
૧૭૦		સર્વે નં. ૩૪૮	૧	ખેતીવાયક	૬૦૦	સતીશ કાનજી પટેલ



૧૭૧	મરવડ	સર્વે નં. ૩૪૮	૨	ખેતીવાયક	૬૦૦	૧. શાંતાબેન રતિલાલ દમણિયા ઉર્ફે શાંતિ ડાઇઓ ૨. રમેશચંદ્ર રતિલાલ માહ્યાવંશી ૩. જગદીશચંદ્ર રતિલાલ દમણિયા ૪. ધર્મેન્દ્ર રતિલાલ દમણિયા ૫. ધીરેન રાજેન્દ્ર દમણિયા
૧૭૨		સર્વે નં. ૩૪૮	૩	ખેતીવાયક	૮૦૦.૦૦ માંથી ૫૫૮.૦૦	૧. રઘુ રવિયા ૨. જશીબેન અદુ ૩. ગજરીબેન માણીયા ૪. પાલીબેન સોમા ૫. કિશન સોમા ૬. પન્નાબેન મહેશ
૧૭૩		સર્વે નં. ૩૪૮	૪	ખેતીવાયક	૧૩૦૦.૦૦ માંથી ૧૧૭૫.૦૦	૧. વલ્લભ નાગર ૨. મણિલાલ નાગર ૩. મણિબેન કાનજી ૪. સતીશ કાનજી ૫. હસમુખ કાનજી
૧૭૪		સર્વે નં. ૩૪૮	૫	ખેતીવાયક	૨૦૦.૦૦ માંથી ૧૧૮.૦૦	૧. દુબર ચમાર ૨. દામુ ચમાર ૩. ધીરુ ચમાર ૪. ઠાકીર ચમાર
૧૭૫		સર્વે નં. ૩૩૫	૧	ખેતીવાયક	૧૫૦૦.૦૦ માંથી ૧૧૭૧.૦૦	૧. ચંપુબેન છોટુ ૨. દિલીપ છોટુ ૩. વિનોદ છોટુ ૪. સુરેશ છોટુ ૫. નવિની રાજેશ ૬. રાહુલ રાજેશ ૭. દીનલ રાજેશ
૧૭૬		સર્વે નં. ૩૨૨	-	ખેતીવાયક	૨૫૦૦.૦૦ માંથી ૭૪૦.૦૦	૧. ચંપુબેન છોટુ ૨. દિલીપ છોટુ ૩. વિનોદ છોટુ ૪. સુરેશ છોટુ ૫. નવિની રાજેશ ૬. રાહુલ રાજેશ ૭. દીનલ રાજેશ
૧૭૭		સર્વે નં. ૩૫૫	-	ખેતીવાયક	૨૭૦૦	૧. વલ્લભ નાગર ૨. મણિલાલ નાગર ૩. મણિબેન કાનજી ૪. સતીશ કાનજી ૫. હસમુખ કાનજી
૧૭૮		સર્વે નં. ૪૭૨	૨	ખેતીવાયક	૧૦૦૦.૦૦ માંથી ૩૬૬.૦૦	મંગલ જીવન ભાડુઆતનું નામ હીરા મંગલ
૧૭૯		સર્વે નં. ૩૫૮	૩	ખેતીવાયક	૧૦૦.૦૦ માંથી ૨૬.૦૦	પુના શંકર છના શંકર ભાડુઆતનું નામ બાઈ છીબી પુના શંકર

નોંધ:- ઉપરોક્ત માહિતી કલેક્ટર કચેરી, દમણ દ્વારા આપવામાં આવેલ જાહેરનામાં મુજબ દર્શાવવામાં આવેલ છે.

૪.૩ સંપાદિત જમીનનો વર્તમાન ઉપયોગ

આ પ્રોજેક્ટ માટે સંપાદિત જમીનના વર્તમાન ઉપયોગ અંગેની માહિતી ગેમીનાં સામાજિક અસર સમીક્ષા જૂથ દ્વારા અસરગ્રસ્ત જમીન માલિકોની રૂબરૂ મુલાકાત દ્વારા એકત્રિત કરવામાં આવેલ છે. જેમાં મરવડ ગામની સંપાદિત જમીનનો વર્તમાન ઉપયોગની વિગત **કોષ્ટક-૪.૨** માં દર્શાવવામાં આવેલ છે.

કોષ્ટક-૪.૨ જમીનના વર્તમાન ઉપયોગની વિગત

ક્રમ	સર્વે નં.	પેટા સર્વે નં.	કુલ ક્ષેત્રફળ (ચો.મી.)	સંપાદિત ક્ષેત્રફળ	સંપાદિત જમીનનો પ્રકાર	જમીનનો વર્તમાન ઉપયોગ
૧	સર્વે નં.૩૨૨	૧	૬૫૮	૪૩૭	ખેતીવાયક	૧૬ પાકી રૂમ, ભાડે આપેલ, ૩ શૌચાલય
૨	સર્વે નં.૩૨૨	૧-A	૪૪૨	૨૩૬	કેનાલ	કેનાલ
૩	સર્વે નં.૩૨૨	૩	૪૮૦	૨૦૨	ખેતીવાયક	૪ રૂમ ભાડે આપેલ, ૧ પાણીનો ફિલ્ટર પ્લાન્ટ
૪	સર્વે નં.૩૨૨	૪	૬૫૦	૮	ખેતીવાયક	ઓફીસ
૫	સર્વે નં. ૪૬૫	૧	૨૩૦૦	૨૩૦૦	ખેતીવાયક	ખેતી
૬	સર્વે નં. ૪૬૫	૨	૩૦૦	૩૦૦	ખેતીવાયક	લોન્ડ્રી
૭	સર્વે નં. ૪૬૫	૨(૧)	૮૨૮	૮૨૮	ખેતીવાયક	૫૮ રૂમ ભાડે આપેલ
૮	સર્વે નં. ૪૬૫	૨(૨)	૬૮૦	૬૮૦	ખેતીવાયક	
૯	સર્વે નં. ૪૬૫	૨-A	૮૮૧	૮૮૧	કેનાલ	કેનાલ
૧૦	સર્વે નં. ૪૬૫	૩	૧૭૦	૧૭૦	ખેતીવાયક	પડતર
૧૧	સર્વે નં. ૪૬૫	૩-A	૩૦	૩૦	કેનાલ	કેનાલ
૧૨	સર્વે નં. ૪૬૫	૪	૧૫૦	૧૫૦	ખેતીવાયક	ખેતી
૧૩	સર્વે નં. ૪૬૫	૪-A	૧૫૦	૧૫૦	કેનાલ	કેનાલ
૧૪	સર્વે નં. ૪૬૫	૬	૧૩૦	૧૩૦	ખેતીવાયક	પડતર
૧૫	સર્વે નં. ૪૬૫	૬-A	૭૦	૭૦	કેનાલ	કેનાલ
૧૬	સર્વે નં. ૪૬૫	૫	૩૦૦	૩૦૦	કેનાલ	કેનાલ
૧૭	સર્વે નં. ૪૬૬	૧	૬૦૦	૬૦૦	ખેતીવાયક	પડતર
૧૮	સર્વે નં. ૪૬૬	૨	૪૫૦	૪૫૦	ખેતીવાયક	ખેતી, કાચું છાપરું ભંગાર માટે
૧૯	સર્વે નં. ૪૬૬	૨-A	૫૦	૫૦	કેનાલ	કેનાલ
૨૦	સર્વે નં. ૪૬૬	૩	૩૧૨૫	૩૧૨૫	ખેતીવાયક	ખેતી
૨૧	સર્વે નં. ૪૬૬	૩-A	૩૭૫	૩૭૫	કેનાલ	કેનાલ
૨૨	સર્વે નં. ૪૬૬	૪	૨૭૫	૨૭૫	ખેતીવાયક	૧૬ રૂમ ભાડે આપેલ
૨૩	સર્વે નં. ૪૬૬	૪-A	૨૨૫	૨૨૫	કેનાલ	કેનાલ
૨૪	સર્વે નં. ૪૬૬	૫	૨૦૦	૨૦૦	ખેતીવાયક	માહિતી મળેલ નથી
૨૫	સર્વે નં. ૪૬૬	૬	૨૫૦	૨૫૦	ખેતીવાયક	મકાન રહેણાક માટે
૨૬	સર્વે નં. ૪૬૬	૬-A	૫૦	૫૦	કેનાલ	કેનાલ
૨૭	સર્વે નં. ૪૭૦	૧	૪૨૦	૪૨૦	ખેતીવાયક	ખેતી
૨૮	સર્વે નં. ૪૭૦	૧-A	૨૮૦	૨૮૦	કેનાલ	કેનાલ
૨૯	સર્વે નં. ૪૭૦	૨	૫૪૫	૫૪૫	ખેતીવાયક	ખેતી
૩૦	સર્વે નં. ૪૭૦	૨-A	૬૫૫	૬૫૫	કેનાલ	કેનાલ
૩૧	સર્વે નં. ૪૭૦	૩	૪૦૦	૪૦૦	ખેતીવાયક	મકાન રહેણાક માટે
૩૨*	સર્વે નં. ૪૭૧	૧	૬૨૫	૬૨૫	ખેતીવાયક	માહિતી મળેલ નથી
૩૩	સર્વે નં. ૪૭૧	૧-A	૪૭૫	૪૭૫	કેનાલ	કેનાલ



૩૪	સર્વે નં. ૪૭૧	૨	૬૨૫	૨૮૫	ખેતીવાયક	ખેતી
૩૫	સર્વે નં. ૪૭૧	૨-A	૪૩૦	૨૪૮	કેનાલ	કેનાલ
૩૬	સર્વે નં. ૪૭૧	૪	૬૫૦	૪૨૪	ખેતીવાયક	૩ પાકા મકાન રહેણાક માટે
૩૭	સર્વે નં. ૪૭૧	૪-A	૨૨૫	૧૬૦	કેનાલ	કેનાલ
૩૮	સર્વે નં. ૪૭૩	૩	૧૧૦૦	૧૮૩	ખેતીવાયક	ખેતી
૩૯	સર્વે નં. ૪૭૩	૪	૮૦૦	૮૦	ખેતીવાયક	ખેતી
૪૦	સર્વે નં. ૪૬૮	૧	૮૦૦	૮૦૦	ખેતીવાયક	ખેતી
૪૧	સર્વે નં. ૪૬૮	૨	૧૩૦૦	૧૩૦૦	ખેતીવાયક	ખેતી
૪૨	સર્વે નં. ૪૬૮	૧	૩૦૦	૩૦૦	ખેતીવાયક	ખેતી
૪૩	સર્વે નં. ૪૬૮	૨	૨૦૦	૨૦૦	ખેતીવાયક	ખેતી
૪૪	સર્વે નં. ૪૬૮	૩	૫૦૦	૫૦૦	ખેતીવાયક	ખેતી
૪૫	સર્વે નં. ૪૬૮	૩-A	૪૦૦	૪૦૦	કેનાલ	કેનાલ
૪૬	સર્વે નં. ૪૬૮	૪	૫૦૦	૫૦૦	ખેતીવાયક	ખેતી
૪૭	સર્વે નં. ૪૬૮	૫	૩૦૦	૩૦૦	ખેતીવાયક	ખેતી
૪૮	સર્વે નં. ૪૬૩	૧	૬૦૦	૬૦૦	ખેતીવાયક	૩૫ રૂમ ભાડે આપેલ
૪૯	સર્વે નં. ૪૬૩	૨	૮૦૦	૮૦૦	ખેતીવાયક	
૫૦	સર્વે નં. ૪૬૩	૩	૩૦૦	૩૦૦	ખેતીવાયક	૬ રૂમ ભાડે આપેલ
૫૧	સર્વે નં. ૪૬૩	૪	૬૦૦	૬૦૦	ખેતીવાયક	પડતર
૫૨	સર્વે નં. ૪૬૩	૫	૧૨૦૦	૧૨૦૦	ખેતીવાયક	ખેતી
૫૩	સર્વે નં. ૪૬૩	૬	૩૦૦	૩૦૦	ખેતીવાયક	૧૦ રૂમ ભાડે આપેલ, ૧ પાણીની ટાંકી
૫૪	સર્વે નં. ૪૬૩	૭	૮૦૦	૮૦૦	ખેતીવાયક	ખેતી
૫૫	સર્વે નં. ૪૬૭	-	૨૧૭૦	૨૧૭૦	ખેતીવાયક	ખેતી
૫૬	સર્વે નં. ૪૬૭	A	૩૦	૩૦	કેનાલ	કેનાલ
૫૭	સર્વે નં. ૪૬૪	૧	૬૦૦	૬૦૦	ખેતીવાયક	૩૦ રૂમ ભાડે આપેલ, ૧ મકાન રહેણાક માટે, ૧ દુકાન ચલાવે છે
૫૮	સર્વે નં. ૪૬૪	૨	૪૦૦	૪૦૦	ખેતીવાયક	૧૦ રૂમ ભાડે આપેલ, ૧ મરઘા ઘર
૫૯	સર્વે નં. ૪૬૪	૩	૩૦૦	૩૦૦	ખેતીવાયક	
૬૦	સર્વે નં. ૪૬૪	૪	૮૦૦	૮૦૦	ખેતીવાયક	૪૦ રૂમ ભાડે આપેલ
૬૧	સર્વે નં. ૪૬૪	૫	૨૦૦	૨૦૦	ખેતીવાયક	૪ રૂમ ભાડે આપેલ, ૧ દુકાન ચલાવે છે
૬૨	સર્વે નં. ૪૬૪	૬	૩૦૦	૩૦૦	ખેતીવાયક	૧૦ રૂમ ભાડે આપેલ
૬૩	સર્વે નં. ૪૬૪	૭	૫૦૦	૫૦૦	ખેતીવાયક	૨૨ રૂમ ભાડે આપેલ, ૨ દુકાન ચલાવે છે
૬૪	સર્વે નં. ૪૬૪	૮	૧૬૦૦	૧૬૦૦	ખેતીવાયક	૫૦ રૂમ બંધ હાલતમાં
૬૫	સર્વે નં. ૪૬૪	૯	૧૦૦	૧૦૦	ખેતીવાયક	ખેતી
૬૬	સર્વે નં. ૪૬૪	૧૦	૧૦૦	૧૦૦	ખેતીવાયક	બાથરૂમ
૬૭	સર્વે નં. ૪૬૪	૧૧	૭૦૦	૭૦૦	ખેતીવાયક	૩૫ રૂમ ભાડે આપેલ છે
૬૮	સર્વે નં. ૪૬૪	૧૨	૨૮૦૦	૨૮૦૦	ખેતીવાયક	પડતર
૬૯	સર્વે નં. ૪૬૪	૧૩	૨૦૫૦	૨૦૫૦	ખેતીવાયક	ખેતી
૭૦	સર્વે નં. ૪૬૪	૧૩-A	૫૦	૫૦	કેનાલ	કેનાલ
૭૧	સર્વે નં. ૪૩૩	૧	૩૦૦	૩૦૦	ખેતીવાયક	૬ બાથરૂમ
૭૨	સર્વે નં. ૪૩૩	૨	૩૬૯	૩૬૯	ખેતીવાયક	૬૦ રૂમ ભાડે આપેલ છે
૭૩	સર્વે નં. ૪૩૩	૪	૬૩૯	૬૩૯	ખેતીવાયક	-
૭૪	સર્વે નં. ૩૩૬	૧	૩૦૦	૩૦૦	ખેતીવાયક	ખેતી
૭૫	સર્વે નં. ૩૩૬	૨	૨૦૦	૨૦૦	ખેતીવાયક	ખેતી



૭૬*	સર્વે નં. ૩૩૬	૩	૪૦૦	૪૦૦	માહિતી મળેલ નથી	
૭૭	સર્વે નં. ૩૩૬	૪	૪૦૦	૩૭૮	ખેતીવાયક	૧૩ રૂમ ભાડે આપેલ છે
૭૮	સર્વે નં. ૩૩૬	૫	૧૦૦	૧૦૦	ખેતીવાયક	ખેતી
૭૯	સર્વે નં. ૩૩૬	૬	૨૦૦	૧૩૦	ખેતીવાયક	ખેતી
૮૦	સર્વે નં. ૩૩૬	૭	૨૦૦	૧૦૧	ખેતીવાયક	૬ રૂમ ભાડે આપેલ છે ૧ મકાન
૮૧	સર્વે નં. ૩૩૬	૮	૩૦૦	૩૦૦	ખેતીવાયક	ખેતી
૮૨	સર્વે નં. ૩૩૬	૯	૩૦૦	૩૦૦	ખેતીવાયક	ખેતી
૮૩	સર્વે નં. ૩૩૬	૧૦	૩૦૦	૩૦૦	ખેતીવાયક	ખેતી - આંબા કલમ
૮૪	સર્વે નં. ૩૩૬	૧૧	૫૦૦	૫૦૦	ખેતીવાયક	ખેતી
૮૫	સર્વે નં. ૩૫૧	૧	૧૬૦૦	૧૬૦૦	ખેતીવાયક	પડતર
૮૬	સર્વે નં. ૩૫૧	૨	૫૦૦	૫૦૦	ખેતીવાયક	ખેતી, ૧ પાકું છાપરું, બોરવેલ
૮૭	સર્વે નં. ૩૫૧	૩	૨૦૦	૨૦૦	ખેતીવાયક	ખેતી
૮૮	સર્વે નં. ૩૫૨	-	૨૭૦૦	૨૭૦૦	ખેતીવાયક	ખેતી, ૨૦ રૂમ ભાડે આપેલ છે
૮૯	સર્વે નં. ૩૫૩	૧	૨૦૦	૨૦૦	ખેતીવાયક	પડતર
૯૦	સર્વે નં. ૩૫૩	૨	૬૦૦	૬૦૦	ખેતીવાયક	૧૬ રૂમ ભાડે આપેલ છે
૯૧	સર્વે નં. ૩૫૩	૩	૧૧૦૦	૧૧૦૦	ખેતીવાયક	ખેતી
૯૨	સર્વે નં. ૩૫૩	૪	૨૦૦	૨૦૦	ખેતીવાયક	૧ દુકાન ચલાવે છે, ૩ રૂમ ભાડે આપેલ છે
૯૩	સર્વે નં. ૪૬૨	૧	૨૫૦૦	૨૫૦૦	ખેતીવાયક	પડતર
૯૪	સર્વે નં. ૪૬૨	૨	૧૪૦૦	૧૪૦૦	ખેતીવાયક	પડતર
૯૫	સર્વે નં. ૪૬૧	-	૨૧૦૦	૨૧૦૦	ખેતીવાયક	૧૮ રૂમ ભાડે આપેલ છે
૯૬	સર્વે નં. ૪૫૯	-	૨૦૦	૨૦૦	સરકારી	-
૯૭	સર્વે નં. ૪૬૦	૧	૧૯૦૦	૧૧૮૩	ખેતીવાયક	ખેતી
૯૮	સર્વે નં. ૪૬૦	૨	૭૦૦	૭૦૦	ખેતીવાયક	ખેતી
૯૯	સર્વે નં. ૪૬૦	૩	૧૨૦૦	૧૨૦૦	ખેતીવાયક	ખેતી
૧૦૦	સર્વે નં. ૪૫૬	૧	૧૦૦૦	૨૮૩	ખેતીવાયક	ખેતી
૧૦૧	સર્વે નં. ૪૫૬	૨	૧૧૦૦	૮૦૯	ખેતીવાયક	ખેતી
૧૦૨	સર્વે નં. ૩૮૧	૧	૪૦૦	૧૯૭	ખેતીવાયક	માહિતી મળેલ નથી
૧૦૩	સર્વે નં. ૩૮૧	૨	૫૦૦	૫૦૦	ખેતીવાયક	પડતર
૧૦૪	સર્વે નં. ૩૮૧	૩	૪૦૦	૪૦૦	ખેતીવાયક	પડતર
૧૦૫	સર્વે નં. ૩૮૧	૪	૫૦૦	૫૦૦	ખેતીવાયક	પડતર
૧૦૬	સર્વે નં. ૩૮૧	૫	૧૫૦૦	૧૫૦૦	ખેતીવાયક	૧૯ રૂમ, ૧ વર્કશોપ
૧૦૭	સર્વે નં. ૩૮૧	૬	૧૬૦૦	૧૬૦૦	ખેતીવાયક	પડતર
૧૦૮	સર્વે નં. ૩૮૧	૭	૨૦૦	૧૪૨	ખેતીવાયક	ખેતી
૧૦૯	સર્વે નં. ૩૮૨	૬	૧૭૦૦	૩૫૯	ખેતીવાયક	પડતર
૧૧૦	સર્વે નં. ૩૭૯	૧	૧૦૦	૧૦૦	ખેતીવાયક	પડતર
૧૧૧	સર્વે નં. ૩૭૯	૨	૧૦૦	૧૦૦	ખેતીવાયક	પડતર
૧૧૨	સર્વે નં. ૩૭૯	૩	૧૦૦	૧૦૦	ખેતીવાયક	ખેતી
૧૧૩	સર્વે નં. ૩૭૯	૪	૩૦૦૦	૩૦૦૦	ખેતીવાયક	૩ મકાન
૧૧૪	સર્વે નં. ૩૭૯	૧	૬૦૦	૬૦૦	ખેતીવાયક	પડતર
૧૧૫	સર્વે નં. ૩૭૯	૨	૮૦૦	૮૦૦	ખેતીવાયક	માહિતી મળેલ નથી
૧૧૬	સર્વે નં. ૩૭૯	૩	૨૦૦	૨૦૦	ખેતીવાયક	માહિતી મળેલ નથી
૧૧૭	સર્વે નં. ૩૭૯	૪	૮૦૦	૮૦૦	ખેતીવાયક	૨૮ રૂમ ભાડે આપેલ, ૧ દુકાન ચલાવે છે
૧૧૮	સર્વે નં. ૩૮૦	૧	૧૪૦૦	૧૪૦૦	ખેતીવાયક	ખેતી



૧૧૯	સર્વે નં. ૩૮૦	૨	૬૦૦	૬૦૦	ખેતીવાયક	ખેતી
૧૨૦	સર્વે નં. ૩૮૦	૩	૪૦૦	૪૦૦	ખેતીવાયક	ખેતી
૧૨૧	સર્વે નં. ૩૭૭	૧	૮૦૦	૮૦૦	ખેતીવાયક	ખેતી
૧૨૨	સર્વે નં. ૩૭૭	૨	૧૩૦૦	૧૩૦૦	ખેતીવાયક	ખેતી
૧૨૩	સર્વે નં. ૩૭૭	૩	૪૦૦	૪૦૦	ખેતીવાયક	માહિતી મળેલ નથી
૧૨૪	સર્વે નં. ૩૭૭	૪	૩૦૦	૩૦૦	ખેતીવાયક	ખેતી
૧૨૫	સર્વે નં. ૩૭૭	૫	૩૦૦	૩૦૦	ખેતીવાયક	પડતર
૧૨૬	સર્વે નં. ૩૭૭	૬	૩૦૦	૩૦૦	ખેતીવાયક	૧ મકાન, ૬ રૂમ, ૧ બોરવેલ
૧૨૭	સર્વે નં. ૩૭૬	૧	૩૦૦	૩૯	ખેતીવાયક	પડતર
૧૨૮	સર્વે નં. ૩૭૬	૩	૬૦૦	૬૦૦	ખેતીવાયક	૧ મકાન, ૧ બોરવેલ
૧૨૯	સર્વે નં. ૩૭૬	૪	૭૦૦	૫૬૩	ખેતીવાયક	૧ જુનું મકાન
૧૩૦	સર્વે નં. ૩૭૬	૫	૬૦૦	૬૦૦	ખેતીવાયક	૧ કાચું મકાન +મંદિર
૧૩૧	સર્વે નં. ૩૮૫	૧	૬૦૦	૩૮૦	ખેતીવાયક	ખેતી
૧૩૨	સર્વે નં. ૩૮૫	૩	૬૦૦	૬૦૦	ખેતીવાયક	ખેતી
૧૩૩	સર્વે નં. ૩૮૫	૪	૭૦૦	૩૨૩	ખેતીવાયક	પડતર
૧૩૪	સર્વે નં. ૩૮૪	૧	૨૦૦	૪૮	ખેતીવાયક	૧૦ રૂમ ભાડે આપેલ
૧૩૫	સર્વે નં. ૩૮૪	૨	૩૦૦	૧૭૫	ખેતીવાયક	૧૧ રૂમ ભાડે આપેલ
૧૩૬	સર્વે નં. ૩૮૪	૩	૪૦૦	૫૬	ખેતીવાયક	૧ બાથરૂમ
૧૩૭	સર્વે નં. ૩૮૪	૪	૬૦૦	૬૦૦	ખેતીવાયક	૧૨ રૂમ ભાડે આપેલ
૧૩૮	સર્વે નં. ૩૮૪	૫	૪૦૦	૪૦૦	ખેતીવાયક	પડતર
૧૩૯	સર્વે નં. ૩૮૪	૬	૪૦૦	૪૦૦	ખેતીવાયક	ખેતી
૧૪૦	સર્વે નં. ૩૮૩	-	૨૪૦૦	૯૪૦	ખેતીવાયક	૧૦ રૂમ ભાડે આપેલ છે
૧૪૧	સર્વે નં. ૩૭૫	૧	૧૦૦૦	૪૩	ખેતીવાયક	ખેતી
૧૪૨	સર્વે નં. ૩૭૪	૩	૧૦૦૦	૭૨૦	ખેતીવાયક	૬ રૂમ ભાડે આપેલ
૧૪૩	સર્વે નં. ૩૭૪	૪	૩૦૦	૩૦૦	ખેતીવાયક	૧ મકાન, ૨ દુકાન ચલાવે છે
૧૪૪	સર્વે નં. ૩૭૩	૧૧-A	૪૫૦	૨૩૭	ખેતીવાયક	૧૮ રૂમ ભાડે આપેલ, ૧ દુકાન ચલાવે છે
૧૪૫	સર્વે નં. ૩૭૩	૧૧	૮૮	૮૮	ખેતીવાયક	ખુલ્લો પ્લોટ
૧૪૬	સર્વે નં. ૩૭૩	૧૨	૪૦૦	૨૧૮	ખેતીવાયક	૬૦ રૂમ ભાડે આપેલ, ૧
૧૪૭	સર્વે નં. ૩૭૩	૧૩	૫૦૦	૩૪૦	ખેતીવાયક	ઓફીસ, ૧ દુકાન ચલાવે છે
૧૪૮	સર્વે નં. ૩૭૩	૧૪	૮૦૦	૮૦૦	ખેતીવાયક	૨૪ રૂમ ભાડે આપેલ, ૪ ટોઇલેટ
૧૪૯	સર્વે નં. ૩૭૩	૧૫	૮૦૦	૮૦૦	ખેતીવાયક	પડતર
૧૫૦	સર્વે નં. ૩૫૪	-	૩૦૦૦	૩૦૦૦	ખેતીવાયક	૯૨ રૂમ ભાડે આપેલ, ૩ દુકાન ચલાવે છે, ૨ મકાન
૧૫૧	સર્વે નં. ૩૫૦	૧	૩૬૦૦	૩૬૦૦	ખેતીવાયક	ખેતી
૧૫૨	સર્વે નં. ૩૫૦	૨	૮૦૦	૮૦૦	ખેતીવાયક	ખેતી
૧૫૩	સર્વે નં. ૩૪૯	૧	૬૦૦	૬૦૦	ખેતીવાયક	પડતર
૧૫૪	સર્વે નં. ૩૪૯	૨	૨૦૦	૨૦૦	ખેતીવાયક	પડતર
૧૫૫	સર્વે નં. ૩૪૯	૩	૩૦૦	૩૦૦	ખેતીવાયક	ખેતી
૧૫૬	સર્વે નં. ૩૪૯	૪	૩૦૦	૩૦૦	ખેતીવાયક	ખેતી
૧૫૭	સર્વે નં. ૩૪૯	૫	૩૦૦	૩૦૦	ખેતીવાયક	ખેતી
૧૫૮	સર્વે નં. ૩૪૯	૬	૮૦૦	૮૦૦	ખેતીવાયક	પડતર
૧૫૯	સર્વે નં. ૩૫૮	૧	૨૧૮	૨૧૮	ખેતીવાયક	૨ દુકાન ભાડે આપેલ
૧૬૦	સર્વે નં. ૩૫૮	૧-A	૧૯	૧૯	કેનાલ	કેનાલ
૧૬૧	સર્વે નં. ૩૫૮	૨-A	૩૬	૧૮	કેનાલ	કેનાલ
૧૬૨	સર્વે નં. ૩૫૮	૭	૬૦	૬૦	ખેતીવાયક	મકાન



૧૬૩	સર્વે નં. ૩૫૮	૭-A	૨૪૦	૧૬૬	કેનાલ	કેનાલ
૧૬૪	સર્વે નં. ૩૬૦	૧૨	૫	૫	ખેતીલાયક	ખેતી
૧૬૫	સર્વે નં. ૩૬૦	૧૨-A	૯૫	૧૦	કેનાલ	કેનાલ
૧૬૬	સર્વે નં. ૩૫૬	૧	૫૮૩	૪૮૪	ખેતીલાયક	પડતર
૧૬૭	સર્વે નં. ૩૫૬	૧-A	૧૭	૧૭	કેનાલ	કેનાલ
૧૬૮	સર્વે નં. ૩૫૬	૩	૩૦૦	૨૬	ખેતીલાયક	ખેતી
૧૬૯	સર્વે નં. ૩૫૬	૪	૭૦૦	૧૨૯	ખેતીલાયક	ખેતી
૧૭૦	સર્વે નં. ૩૪૮	૧	૬૦૦	૬૦૦	ખેતીલાયક	૫ રૂમ ભાડે આપેલ
૧૭૧	સર્વે નં. ૩૪૮	૨	૬૦૦	૬૦૦	ખેતીલાયક	ખેતી
૧૭૨	સર્વે નં. ૩૪૮	૩	૮૦૦	૫૫૮	ખેતીલાયક	માહિતી મળેલ નથી
૧૭૩	સર્વે નં. ૩૪૮	૪	૧૩૦૦	૧૧૭૫	ખેતીલાયક	૨૧ રૂમ ભાડે આપેલ
૧૭૪	સર્વે નં. ૩૪૮	૫	૨૦૦	૧૧૯	ખેતીલાયક	ખેતી
૧૭૫	સર્વે નં. ૩૩૫	૧	૧૫૦૦	૧૧૭૧	ખેતીલાયક	ખેતી
૧૭૬	સર્વે નં. ૩૨૨	-	૨૫૦૦	૭૪૦	ખેતીલાયક	ખેતી
૧૭૭	સર્વે નં. ૩૫૫	-	૨૭૦૦	૨૭૦૦	ખેતીલાયક	૧૪૬ રૂમ ભાડે આપેલ છે
૧૭૮	સર્વે નં. ૪૭૨	૨	૧૦૦૦	૩૬૬	ખેતીલાયક	ખેતી
૧૭૯	સર્વે નં. ૩૫૮	૩	૧૦૦	૨૬	ખેતીલાયક	પડતર

નોંધ-ઉપરોક્ત માહિતી સામાજિક અસર સમીક્ષા જૂથ ગેમી દ્વારા કરવામાં આવેલ સર્વે અભ્યાસ પ્રમાણે છે

કોષ્ટક-૪.૨.૧ જમીનના વર્તમાન ઉપયોગની સંક્ષિપ્તમાં માહિતી

ક્રમ	ઉપયોગ	સંલગ્ન સર્વે નંબર
૧	ખેતી	૬૩
૨	પડતર	૨૨
૩	રૂમ ભાડે આપેલ	૩૮ (૮૯૩ ઓરડીઓ)
૪	દુકાન	૧૨
૫	ઘર	૧૪
૬	સરકારી	૨૪
૭	અન્ય	૫

નોંધ-ઉપરોક્ત કોષ્ટક:૪.૨ ના પ્રમાણે સંક્ષિપ્તમાં માહિતી આપવામાં આવેલ છે.

ઉપરોક્ત પ્રોજેક્ટ અંતર્ગત કુલ ૧૭૯ સર્વે નંબરોને આ પ્રોજેક્ટથી અસર થાય છે. જેમાંથી ૬૩ સર્વે નંબર ખેતી લાયક જમીન ધરાવે છે. ૨૨ સર્વે નંબર પડતર જમીન આવેલી છે. ૩૮ સર્વે નંબરમાં રૂમ ભાડાપેટે આપેલી છે ભાડે આપેલ રૂમોની સંખ્યા ૮૯૩ છે. અને ૧૨ સર્વે નંબરમાં રોજીંદી જરૂરિયાત માટે કરીયાણાની દુકાનો આવેલી છે. ૧૪ ખાનગી સર્વે નંબરમાં રહેણાંક લાયક પાક્કા મકાનો આવેલા છે. અન્ય ૦૫ સર્વે નંબરમાં કપડા ધોવાની ૧ લોન્ડ્રી, બાથરૂમો વગેરે આવેલા છે. અને વધુમાં, ૨૪ સર્વે નંબરમાં સરકાર હસ્તક છે જેમાં દમણગંગા કેનાલ આવેલી છે.

૪.૪ સંપાદિત જમીન પર આવેલ જમીન માલિકની સંપતિ અંગેની માહિતી

આ પ્રોજેક્ટ માટે સંપાદિત જમીન પર આવેલ જમીન માલિકની સંપતિ અંગેની માહિતી સામાજિક અસર સમીક્ષા જૂથ દ્વારા અસરગ્રસ્ત જમીન માલિકોની રૂબરૂ મુલાકાત દ્વારા એકત્રિત કરવામાં આવેલ છે. જમીન માલિકોના જણાવ્યા મુજબ સદર જમીન ઉપર વૃક્ષો તેમજ બાંધકામનો પ્રાથમિક સર્વે કરેલ છે. જેમાં સંપાદિત જમીન પર આવેલ જમીન માલિકની સંપતિ અંગેની વિગત **કોષ્ટક-૪.૩** માં દર્શાવવામાં આવેલ છે.

કોષ્ટક-૪.૩ સંપાદિત થનાર જમીન પર આવેલ જમીન માલિકની સંપતિ અંગેની માહિતી

ક્રમ	સર્વે નંબર	પેટા સર્વે નંબર	જમીનનો વર્તમાન ઉપયોગ	બાંધકામનું વર્ષ (અંદાજિત)	સંપાદિત જમીનમાં પાણીની સગવડ	વૃક્ષોનો પ્રકાર	વૃક્ષોની સંખ્યા	વૃક્ષોની ઉંમર (વર્ષ)	જાહેર/સરકારી મિલકત
૧	૩૨૨	૧	૧૬ પાકી રૂમ, ભાડે આપેલ, ૩ શૌચાલય	૧૦ રૂમ ૨૦૧૨, ૬ રૂમ ૨૦૧૯	ના	આમલી, પપૈયું, નાળીયેરી	૧ ૧ ૧	૫	ના
૨	૩૨૨	૧-A	કેનાલ	-	-	-	-	-	-
૩	૩૨૨	૩	૪ રૂમ ભાડે આપેલ, ૧ પાણીનો ફિલ્ટર પ્લાન્ટ	૨૦૦૫	હા	નાળીયેરી	૧	૫	હા
૪	૩૨૨	૪	ઓફીસ	૨૦૧૯	ના	ના	-	-	હા
૫	૪૬૫	૧	ખેતી	-	ના	ખજૂરી આંબલી લીમડો	જાણકારી નથી	જાણકારી નથી	ના
૬	૪૬૫	૨	લોન્ડ્રી	૨૦૧૯	હા	ના	-	-	-
૭	૪૬૫	૨(૧)	૫૯ રૂમ ભાડે આપેલ	૨૦૦૧	હા	ખજૂરી	૧	૩૦	હા
૮	૪૬૫	૨(૨)							
૯	૪૬૫	૨-A	કેનાલ	-	-	-	-	-	-
૧૦	૪૬૫	૩	ખેતી	-	-	બોરડી	૪	૮	ના
૧૧	૪૬૫	૩-A	કેનાલ	-	-	-	-	-	-
૧૨	૪૬૫	૪	ખેતી	-	-	ખજૂરી	૨૫	૩૦	ના
૧૩	૪૬૫	૪-A	કેનાલ	-	-	-	-	-	-
૧૪	૪૬૫	૬	પડતર, તાર ફેન્સીંગ	૨૦૧૯	ના	ખજૂરી સીમડો લીમડો	૩ ૨ ૧	૨૦	ના
૧૫	૪૬૫	૬-A	કેનાલ	-	-	-	-	-	-
૧૬	૪૬૫	૫	કેનાલ	-	-	-	-	-	-
૧૭	૪૬૬	૧	પડતર	-	ના	ચીકુ જાંબુ	૭ ૧	૩૫ ૪૦	ના
૧૮	૪૬૬	૨	કાયું છાપરું	૨૦૧૭	ના	ચીકુ	૯	૪૦	ના



૧૯	૪૬૬	૨-A	કેનાલ	-	-	-	-	-	-
૨૦	૪૬૬	૩	ખેતી	-	ના	આમલી લીમડો ખજૂરી	૧ ૨ ૨૫	૧૫ ૧૫ ૨૦	ના
૨૧	૪૬૬	૩-A	કેનાલ	-	-	-	-	-	-
૨૨	૪૬૬	૪	૧૬ રૂમ ભાડે આપેલ છે	૨૦૦૨	હા	ચીકુ આંબો	૮ ૧	૧૫ ૧૫	ના
૨૩	૪૬૬	૪-A	કેનાલ	-	-	-	-	-	-
૨૪	૪૬૬	૫	માહિતી મળેલ નથી						
૨૫	૪૬૬	૬	મકાન રહેણાક માટે	૧૯૯૭	ના	આંબા	૨	૧૦	હા
૨૬	૪૬૬	૬-A	કેનાલ	-	-	-	-	-	-
૨૭	૪૭૦	૧	ખેતી	-	ના	ચીકુ આંબા	૧ ૨	૪૦ ૨૦	ના
૨૮	૪૭૦	૧-A	કેનાલ	-	-	-	-	-	-
૨૯	૪૭૦	૨	કાયું છાપરું, ખેતી	૨૦૧૭	ના	ચીકુ ખજૂરી	૪ ૨	૪૦ ૧૦	ના
૩૦	૪૭૦	૨-A	કેનાલ	-	-	-	-	-	-
૩૧	૪૭૦	૩	મકાન રહેણાક માટે	૧૯૯૭	હા	ફણસ	૨	૨૫	ના
૩૨	૪૭૧	૧	માહિતી મળેલ નથી						
૩૩	૪૭૧	૧-A	કેનાલ	-	-	-	-	-	-
૩૪	૪૭૧	૨	ખેતી	-	ના	-	-	-	-
૩૫	૪૭૧	૨-A	કેનાલ	-	-	-	-	-	-
૩૬	૪૭૧	૪	૩ પાકા મકાન રહેણાક માટે	૨૦૨૨ ૨૦૧૮	ના	નાળીયેરી	૪	૩૫	ના
૩૭	૪૭૧	૪-A	કેનાલ	-	-	-	-	-	-
૩૮	૪૭૩	૩	ખેતી	-	ના	સાગ ખજૂરી	૫ ૨	૧૫ ૮	ના
૩૯	૪૭૩	૪	ખેતી	-	ના	ખજૂરી	૩	૧૫	ના
૪૦	૪૬૮	૧	ખેતી	-	ના	ખજૂરી બોરડી ધામણી	૬ ૧ ૧	૧૨ ૮ ૧૦	ના
૪૧	૪૬૮	૨	ખેતી	-	ના	આંબા આંબલી ખજૂરી બરુ જમરૂખ જંગલી લીમડો સરગવો	૨૫ ૨ ૨ ૨ ૧ ૪ ૨ ૪	૧૨ ૩૫ ૪૦ ૧૨ ૧૫ ૫૦ ૧૫	ના
૪૨	૪૬૮	૧	ખેતી	-	ના	ખજૂરી લીમડો બોરડી જંગલી	૧ ૧ ૨ ૩	જાણકારી નથી	ના



૪૩	૪૬૯	૨	ખેતી	-	ના	ખજૂરી	૧૦	૧૫	ના
૪૪	૪૬૯	૩	ખેતી	-	ના	ખજૂરી બોરડી જંગલી	૧૦ ૩ ૬	૨૦ ૧૦ ૧૫	માં
૪૫	૪૬૯	૩-A	કેનાલ	-	-	-	-	-	-
૪૬	૪૬૯	૪	ખેતી	-	ના	લીમડો જંગલી	૧ ૧	જાણકારી નથી	ના
૪૭	૪૬૯	૫	ખેતી	-	ના	લીમડો જંગલી	૧ ૧	જાણકારી નથી	ના
૪૮	૪૬૩	૧	૩૫ રૂમ ભાડે આપેલ છે	૨૦૧૨	હા	આસોપાલવ ખજૂરી બોર	૪ ૩ ૧	૨૦ ૪૦ ૮	ના
૪૯	૪૬૩	૨	ખેતી			આંબા ફણસ લીંબુ	૨૪ ૧ ૨	૧૨ ૧૦ ૧૦	ના
૫૦	૪૬૩	૩	૬ રૂમ ભાડે આપેલ છે	-	ના	ખજૂરી જંગલી	૪ ૬	૧૫ ૧૫	ના
૫૧	૪૬૩	૪	ખેતી	-	ના	જંગલીઝાડ	૯	૧૭	ના
૫૨	૪૬૩	૫	ખેતી	-	ના	ખજૂરી જંગલી	૪ ૩	૨૦ ૨૦	ના
૫૩	૪૬૩	૬	૧૦ રૂમ, ૧ પાણીની ટાંકી	૨૦૦૬	ના	ખજૂરી	૧	૩૦	ના
૫૪	૪૬૩	૭	ખેતી	-	ના	ખજૂરી જંગલી	૧ ૨	૨૦	ના
૫૫	૪૬૭	-	ખેતી	-	ના	ખજૂરી જંગલી	૧ ૨	૨૦	ના
૫૬	૪૬૭	A	કેનાલ	-	-	-	-	-	-
૫૭	૪૬૪	૧	૩૦ રૂમ ભાડે આપેલ, ૧ મકાન રહેણાક માટે, ૧ દુકાન	૨૦૧૮	હા	ખજૂરી	૭	૨૨	ના
૫૮	૪૬૪	૨	૧૦ રૂમ ભાડે આપેલ, ૧ મરઘા ઘર	૨૦૦૮	-	-	-	-	-
૫૯	૪૬૪	૩							
૬૦	૪૬૪	૪	૪૦ રૂમ ભાડે આપેલ	૨૦૦૮	ના	ખજૂરી	૨	૧૫	ના
૬૧	૪૬૪	૫	૪ રૂમ ભાડે આપેલ, ૧ દુકાન	દુકાન ૨૦૦૧ ઓરડી ૨૦૦૫	ના	ભીંડી	૧	૧૬	હા
૬૨	૪૬૪	૬	૧૦ રૂમ ભાડે આપેલ છે	૨૦૦૦	હા	લીંબુ બદામ	૧ ૧	જાણકારી નથી	ના
૬૩	૪૬૪	૭	૨૨ રૂમ ભાડે આપેલ, ૨ દુકાન	૨૦૦૨ ૧ દુકાન, ૮ ઓરડી ૨૦૧૭	હા	આંબા નાળીયેર આંબલી સરગવો	૪ ૧ ૨ ૨	૧૦ ૧૦ ૧૦ ૧૦	હા



૬૪	૪૬૪	૮	૫૦ રૂમ બંધ હાલતમાં	-	હા	પીપળો	૧	૨૫	હા
૬૫	૪૬૪	૯	ખેતી	-	ના	-	-	-	ના
૬૬	૪૬૪	૧૦	બાથરૂમ	-	-	-	-	-	-
૬૭	૪૬૪	૧૧	૩૫ રૂમ ભાડે આપેલ છે	૨૦૧૫	હા	-	-	-	હા
૬૮	૪૬૪	૧૨	માહિતી નથી મળેલ	-	-	-	-	-	-
૬૯	૪૬૪	૧૩	ખેતી	-	ના	-	-	-	ના
૭૦	૪૬૪	૧૩-A	કેનાલ	-	-	-	-	-	-
૭૧	૪૩૩	૧	૬ બાથરૂમ	૨૦૧૫	-	-	-	-	-
૭૨	૪૩૩	૨	૬૦ રૂમ ભાડે આપેલ છે	૨૦૧૫	-	-	-	-	-
૭૩	૪૩૩	૪	રૂમ, બાથરૂમ	-	-	ખજૂરી જંગલીઝાડ બોરડી	૧ ૧ ૧	જાણકારી નથી	-
૭૪	૩૩૬	૧	ખેતી	-	ના	ખજૂરી	૨	૧૫	ના
૭૫	૩૩૬	૨	ખેતી	-	ના	ખજૂરી જંગલીઝાડ	૧ ૧	જાણકારી નથી	ના
૭૬	૩૩૬	૩	માહિતી મળેલ નથી						
૭૭	૩૩૬	૪	૧૩ રૂમ ભાડે આપેલ છે	૨૦૦૧	હા	નાળીયેર ખજૂરી આંબા જંગલીઝાડ	૫ ૧ ૩ ૭	૧૨ ૧૨ ૧૨ ૧૨	ના
૭૮	૩૩૬	૫	ખેતી	-	ના	-	-	-	ના
૭૯	૩૩૬	૬	ખેતી	-	ના	-	-	-	ના
૮૦	૩૩૬	૭	૬ રૂમ ભાડે આપેલ છે ૧ મકાન	૧૯૯૮	હા	નાળીયેર ખજૂરી આંબા જંગલીઝાડ	૩ ૧૨ ૪ ૧૦	૧૦ ૧૦ ૧૦ ૧૦	ના
૮૧	૩૩૬	૮	ખેતી	-	ના	ખજૂરી બોરડી જંગલીઝાડ	૫ ૧ ૫	૩૫ ૧૦ ૧૨	ના
૮૨	૩૩૬	૯	ખેતી	-	ના	-	-	-	ના
૮૩	૩૩૬	૧૦	ખેતી - ૧ કુવો	૧૯૯૧	હા	આંબા	૨૦	૪૦	ના
૮૪	૩૩૬	૧૧	૧૦ રૂમ ભાડે આપેલ, ખેતી	૨૦૦૪	હા	ધામણી ખેર બોર લીમડો	૩ ૨ ૩ ૧	૨૫ ૨૫ ૧૦ ૭	ના
૮૫	૩૫૧	૧	પડતર	-	ના	નાળીયેર ખજૂરી આંબા જંગલીઝાડ	૨૧ ૧ ૨ ૨૫	૩૫ ૧૨ ૧૦ ૧૨	ના
૮૬	૩૫૧	૨	ખેતી, ૧ પાકું છાપરું, બોરવેલ	૨૦૦૭	હા	ખજૂરી	૧૧	૨૦	ના



૮૭	૩૫૧	૩	ખેતી	-	હા	ખજૂરી જંગલીઝાડ	૩ ૨	૨૦ ૨૦	ના
૮૮	૩૫૨	-	ખેતી, ૨૦ રૂમ ભાડે આપેલ છે	૧૯૯૭	હા	ફળાઉ બિનફળાઉ	૧૨૧ ૨૮	જાણકારી નથી	ના
૮૯	૩૫૩	૧	પડતર	-	ના	-	-	-	ના
૯૦	૩૫૩	૨	૧૬ રૂમ ભાડે આપેલ છે	૨૦૦૩	હા	ખજૂરી નાળીયેર આંબા	૧૫ ૨ ૧	૧૨ ૫ ૭	હા
૯૧	૩૫૩	૩	ખેતી	-	ના	-	-	-	ના
૯૨	૩૫૩	૪	૧ દુકાન, ૩ રૂમ ભાડે આપેલ છે	૨૦૦૭	હા	ખજૂરી	૬	૨૦	ના
૯૩	૪૬૨	૧	પડતર	-	ના	-	-	-	ના
૯૪	૪૬૨	૨	પડતર	-	ના	ખજૂરી	૨	-	હા
૯૫	૪૬૧	-	૧૮ રૂમ ભાડે આપેલ છે	૨૦૧૭	હા	આંબા જંગલીઝાડ	૪ ૪	૨૫ ૨૫	ના
૯૬	૪૫૯	-	સરકારી	-	-	-	-	-	-
૯૭	૪૬૦	૧	ખેતી	-	ના	ખજૂરી આંબા બોરડી લીમડો જંગલીઝાડ	૧૫ ૬ ૩ ૧ ૧૨	૮ ૧૦ ૧૦ ૧૦	ના
૯૮	૪૬૦	૨	ખેતી	-	ના	-	-	-	ના
૯૯	૪૬૦	૩	ખેતી	-	ના	ખજૂરી	૮	૨૦	ના
૧૦૦	૪૫૬	૧	ખેતી	-	ના	-	-	-	ના
૧૦૧	૪૫૬	૨	ખેતી	-	ના	-	-	-	ના
૧૦૨	૩૮૧	૧	માહિતી મળેલ નથી						
૧૦૩	૩૮૧	૨	પડતર	-	ના	-	-	-	ના
૧૦૪	૩૮૧	૩	પડતર	-	ના	-	-	-	ના
૧૦૫	૩૮૧	૪	-	-	-	-	-	-	-
૧૦૬	૩૮૧	૫	૧૯ રૂમ, ૧ વર્કશોપ	૨૦૦૬	હા	બદામ ખજૂરી	૧ ૧	૮	ના
૧૦૭	૩૮૧	૬	પડતર	-	ના	-	-	-	ના
૧૦૮	૩૮૧	૭	ખેતી	-	ના	જંગલીઝાડ	૨	-	ના
૧૦૯	૩૮૨	૬	પડતર	-	ના	-	-	-	ના
૧૧૦	૩૭૯	૧	પડતર	-	ના	-	-	-	ના
૧૧૧	૩૭૯	૨	પડતર	-	ના	-	-	-	ના
૧૧૨	૩૭૯	૩	ખેતી	-	ના	-	-	-	ના
૧૧૩	૩૭૯	૪	૪ મકાન, છાપરું	૨૦૧૯	ના	ફળાઉ બિનફળાઉ	૯૫ ૫૭	-	ના
૧૧૪	૩૭૯	૧	પડતર	-	ના	-	-	-	ના
૧૧૫	૩૭૯	૨	માહિતી મળેલ નથી						
૧૧૬	૩૭૯	૩	માહિતી મળેલ નથી						
૧૧૭	૩૭૯	૪	૨૮ રૂમ, ૧ દુકાન	૨૦૦૭	હા	-	-	-	ના



૧૧૮	૩૮૦	૧	ખેતી, છાપરું	૨૦૦૪	હા	આંબા ફણસ જાંબુ નાળીયેરી બિનફળાઉ	૧૭ ૫ ૨ ૪૦ ૬	૧૫ ૭ ૪ ૭ ૨૦	ના
૧૧૯	૩૮૦	૨	ખેતી	-					
૧૨૦	૩૮૦	૩	ખેતી	-	ના	-	-	-	ના
૧૨૧	૩૭૭	૧	ખેતી	-	ના	આંબા સરગવો લીમડો ખજૂરી	૫ ૨ ૨ ૫	૫ ૨ ૨ ૨૦	ના
૧૨૨	૩૭૭	૨	ખેતી	-	ના	-	-	-	ના
૧૨૩	૩૭૭	૩	માહિતી મળેલ નથી						
૧૨૪	૩૭૭	૪	પડતર	-	ના	-	-	-	ના
૧૨૫	૩૭૭	૫	પડતર	-	ના	-	-	-	ના
૧૨૬	૩૭૭	૬	૧ મકાન, ૬ રૂમ, ૧ બોરવેલ	મકાન- ૧૯૯૭, ઓરડી- ૨૦૧૫ બોરવેલ- ૨૦૦૯	હા	આંબા નાળીયેરી સાગ નીલગીરી	૩ ૧ ૧ ૧	૪ ૧૦ ૩ ૩	ના
૧૨૭	૩૭૬	૧	પડતર	-	ના	-	-	-	ના
૧૨૮	૩૭૬	૩	૧ મકાન, ૧ બોરવેલ	૧૯૯૨	હા	નાળીયેરી જાંબુ ફણસ આંબા	૫ ૨ ૪ ૬	૨૦ ૧૫ ૧૦ ૧૦	ના
૧૨૯	૩૭૬	૪	૧ જુનું મકાન	-	ના	આંબલી જંગલીઝાડ	૧ ૨	૨૫ ૧૫	હા
૧૩૦	૩૭૬	૫	૧ કાયું મકાન	૧૯૯૨	ના	આંબલી ભીંડી આંબો જંગલીઝાડ બોરડી	૬ ૩ ૧ ૩ ૧	૪૦ ૨૫ ૬૦ ૧૫ ૨૫	હા
૧૩૧	૩૮૫	૧	ખેતી	-	ના	ખજૂરી	૮	-	ના
૧૩૨	૩૮૫	૩	ખેતી	-	ના	ખજૂરી જંગલીઝાડ	૩ ૫	૧૫	ના
૧૩૩	૩૮૫	૪	પડતર	-	ના	બોરડી	૪	જાણકારી નથી	ના
૧૩૪	૩૮૪	૧	૧૦ રૂમ ભાડે આપેલ છે	૨૦૦૫	ના	બોરડી	૧	જાણકારી નથી	ના
૧૩૫	૩૮૪	૨	૧૧ રૂમ ભાડે આપેલ	૨૦૦૭	હા	ના	-	-	ના
૧૩૬	૩૮૪	૩	૧ બાથરૂમ	૨૦૧૨	હા	ખજૂરી નાળીયેરી	૩ ૪	૧૫ ૫	
૧૩૭	૩૮૪	૪	૧૨ રૂમ	૨૦૧૨	ના	પીપળો	૧	૩૦	-
૧૩૮	૩૮૪	૫	પડતર	-	ના	-	-	-	ના



૧૩૯	૩૮૪	૬	ખેતી	-	ના	ખજૂરી	૩	૧૦	ના
૧૪૦	૩૮૩	-	૧૦ રૂમ	૨૦૦૮	ના	-	-	-	ના
૧૪૧	૩૭૫	૧	ખેતી	-	ના	ખજૂરી	૭	૧૦	ના
૧૪૨	૩૭૪	૩	૬ રૂમ	-	હા	આંબા નાળિયેરી ફણસ રામફળ બોરડી સરગવો ધામણી ભીંડી ગુલમહોર કરણ	૧+૫ ૧ ૧ ૧ ૨ ૨ ૧ ૨ ૧ ૧	૩૦+૧૦ ૧૦ ૧૦ ૧૫ ૧૦ ૧૦ ૧૦ ૧૦ ૧૫ ૧૫	ના
૧૪૩	૩૭૪	૪	૧ મકાન, ૨ દુકાન	૨૦૧૮	હા	આંબા ભીંડી આંબલી ખજૂરી ફણસ નાળિયેરી સાગ	૨ ૧ ૧ ૧ ૩ ૪ ૧	૪૦ ૩૫ ૧૨ ૩૦ ૫ ૫ ૪૦	ના
૧૪૪	૩૭૩	૧૧-A	૧૮ રૂમ, ૧ દુકાન	૨૦૧૭	ના	ખજૂરી આંબા બોરડી નાળિયેરી સરગવો	૨ ૨ ૨ ૧ ૩	૧૮ ૧૩ ૧૦ ૮ ૧૦	ના
૧૪૫	૩૭૩	૧૧	ખુલ્લો પ્લોટ	-	ના	-	-	-	ના
૧૪૬	૩૭૩	૧૨	૬૦ રૂમ ભાડે આપેલ, ૧ ઓફીસ, ૧ દુકાન	૨૦૧૩	હા	નાળિયેરી આમળા સરગવો	૩ ૧ ૧	૬ ૧૦ ૧૫	હા
૧૪૭	૩૭૩	૧૩							
૧૪૮	૩૭૩	૧૪	૨૪ રૂમ, ૪ ટોઇલેટ	૨૦૧૭	હા	-	-	-	ના
૧૪૯	૩૭૩	૧૫	પડતર	-	ના	જંગલીઝાડ	૨	જાણકારી નથી	ના
૧૫૦	૩૫૪	-	૯૨ રૂમ, ૩ દુકાન, ૨ મકાન	૨૦૦૭	હા	આંબા લીમડા ખજૂરી જંગલીઝાડ	૨ ૪ ૨ ૨	૩૦ ૨૮ ૨૦ ૨૫	ના
૧૫૧	૩૫૦	૧	ખેતી	-	ના	ખજૂરી બોર લીમડા આમળી	૩૦ ૨ ૨ ૧	૩૦ ૧૫ ૨૦ ૧૫	ના
૧૫૨	૩૫૦	૨	ખેતી	-	ના	ખજૂરી જંગલી બોરડી	૭ ૩ ૨	૧૫	ના
૧૫૩	૩૪૯	૧	પડતર	-	ના	-	-	-	ના
૧૫૪	૩૪૯	૨	ખેતી	-	ના	-	-	-	ના



મરવડ ગામમાં આવેલ ઇન્ડિયન કોસ્ટ ગાર્ડ સ્ટેશનનો રન-વે વધારવા અર્થે જમીન સંપાદનનો સામાજિક અસર સમીક્ષા અભ્યાસ, દમણ અને દીવ (કે. શા. પ્રદેશ)

પ્રકરણ-૪
સંપાદિત જમીનનો અભ્યાસ

૧૫૫	૩૪૯	૩	ખેતી	-	ના	ખજૂરી	૫	જાણકારી નથી	ના	
૧૫૬	૩૪૯	૪	ખેતી	-	ના	-	-	-	ના	
૧૫૭	૩૪૯	૫	ખેતી	-	ના	ખજૂરી	૨૦	જાણકારી નથી	ના	
૧૫૮	૩૪૯	૬	પડતર	-	ના	-	-	-	ના	
૧૫૯	૩૫૮	૧	૨ દુકાન	૨૦૧૮	ના	-	-	-	ના	
૧૬૦	૩૫૮	૧-A	કેનાલ	-	-	-	-	-	-	
૧૬૧	૩૫૮	૨-A	કેનાલ	-	-	-	-	-	-	
૧૬૨	૩૫૮	૭	મકાન	-	ના	નાળીયેરી પેરુ જાંબુ ગુંદી સરગવો આંબો	૩ ૧ ૧ ૧ ૨ ૩	૧૨ ૩ ૬	ના	
૧૬૩	૩૫૮	૭-A	કેનાલ	-	-	-	-	-	-	
૧૬૪	૩૬૦	૧૨	ખેતી	-	ના	ખજૂરી આંબા	૩ ૧	૧૦ ૧૫	ના	
૧૬૫	૩૬૦	૧૨-A	કેનાલ	-	-	-	-	-	-	
૧૬૬	૩૫૬	૧	પડતર	-	ના	-	-	-	ના	
૧૬૭	૩૫૬	૧-A	કેનાલ	-	-	-	-	-	-	
૧૬૮	૩૫૬	૩	ખેતી	જમીન વિષયક માહિતી મળેલ નથી						ના
૧૬૯	૩૫૬	૪	ખેતી	-	ના	ખજૂરી	૩	૧૦	ના	
૧૭૦	૩૪૮	૧	૫ રૂમ	૨૦૧૦	ના	આંબા ફણસ ખજૂરી	૩ ૧ ૮	૧૦ ૧૦ ૨૦	ના	
૧૭૧	૩૪૮	૨	ખેતી	-	ના	ખજૂરી	૧૫	૧૦	ના	
૧૭૨	૩૪૮	૩	રઘુ રવિયા	જમીન વિષયક માહિતી મળેલ નથી						
૧૭૩	૩૪૮	૪	૨૧ રૂમ	૨૦૧૯	હા	આંબા નાળીયેરી	૩ ૨	૫૦ ૩૫	ના	
૧૭૪	૩૪૮	૫	ખેતી	-	-	-	-	-	ના	
૧૭૫	૩૩૫	૧	ખેતી	-	-	-	-	-	-	
૧૭૬	૩૨૨	-	ખેતી	-	ના	ખજૂરી	૧૦	૧૫	ના	
૧૭૭	૩૫૫	-	૧૪૬ રૂમ ભાડે આપેલ છે, ૩ બોરવેલ	૨૦૧૯	હા	આંબો સાગ ખજૂરી નાળીયેરી જાંબુ	૩૫ ૧૦ ૧૦ ૩ ૨	૫૦ ૪૫ ૫૦ ૩૫ ૩૦	ના	
૧૭૮	૪૭૨	૨	ખેતી	-	ના	આંબા	૨	૪૦	ના	
૧૭૯	૩૫૮	૩	પડતર	-	ના	-	-	-	-	

નોંધ: ઉપરોક્ત આપવામાં આવેલ માહિતી અસરગ્રસ્ત જમીન માલિકો દ્વારા ગુજરાત પર્યાવરણ સંસ્થાનની સામાજિક અસર સમીક્ષા જૂથને સર્વે દરમિયાન આપેલ માહિતી પ્રમાણે છે. સંપાદિત જમીન પર અસરગ્રસ્ત સંપત્તિ છે તે અંગેનું આખરી નિર્ણય સંલગ્ન વિભાગને આધીન રહેશે.



મરવડ ગામમાં આવેલ ઇન્ડિયન કોસ્ટ ગાર્ડ સ્ટેશનનો રન-વે વધારવા અર્થે
જમીન સંપાદનનો સામાજિક અસર સમીક્ષા અભ્યાસ, દમણ અને દીવ (કે. શા. પ્રદેશ)

પ્રકરણ-૪
સંપાદિત જમીનનો અભ્યાસ

કોષ્ટક ૪.૩.૧ જમીન પરે આવેલ સરકારી તથા ખાનગી સંપતિની વિગત

સરકારી	સંલગ્ન સર્વે નંબર	ખાનગી	સંલગ્ન સર્વે નંબર
કેનાલ	૨૩	સિંચાઈની સુવિધા	૩૫
સરકારી મિલકત (વીજ. થાંભલો)	૧૩	ફળાઉ વૃક્ષ	૮૩ (કુલ વૃક્ષ ૯૮૧)

ઉપરોક્ત કોષ્ટક મુજબ ગેમી ટીમ દ્વારા એકત્રિત કરેલ માહિતી અનુસાર કુલ સરકારી સર્વે નંબરની સંખ્યા ૨૪ છે જેમાંથી ૨૩ પર દમણગંગા કેનાલ આવેલ છે અને ખાનગી સર્વે નંબર ૧૫૫ છે જેમાંથી ૩૫ સર્વે નંબર પર બોરવેલ દ્વારા સિંચાઈની સુવિધા છે. અસરગ્રસ્ત વિસ્તારમાં કુલ ૮૩ સર્વે નંબર પર ૯૮૧ ફળાઉ વૃક્ષો આવેલ છે.

પ્રકરણ-૫

અસરગ્રસ્ત પરિવારો અને તેમની આર્થિક અને સામાજિક સ્થિતિ

૫.૦ પરિચય

કેન્દ્ર શાસિત પ્રદેશ દમણ અને દીવના મરવડ, નાની દમણમાં આવેલ કોસ્ટ ગાર્ડ સ્ટેશનના રન-વેની લંબાઈ વધારવા અર્થે હાલનો જમીન સંપાદનનો પ્રોજેક્ટ ઇન્ડિયન કોસ્ટ ગાર્ડ દ્વારા હાથ ધરવામાં આવેલ છે. વર્તમાન રન-વે નો ઉપયોગ કોસ્ટલ ગાર્ડ પોતાના વિમાન માટે કરે છે. વધુમાં, વર્તમાન રન-વેની લંબાઈ મોટા વિમાનોના ઉતરાણ માટે ઓછી છે. જેથી મરવડ ગામની ૧૫૫ સર્વે નંબર ખાનગી જમીન સંપાદનની કામગીરી હાથ ધરવામાં આવેલ છે. અસરગ્રસ્ત વિસ્તારમાં ૭૯૦ કુટુંબોનો સમાવેશ થાય છે જેમાં મહિલા અને પુરુષની સંખ્યા અનુક્રમે ૪૩૫ અને ૫૧૨ છે, તેમજ એકત્રિત માહિતી મુજબ વિધવાની સંખ્યા ૩૪ અને વિધુરની સંખ્યા ૭ છે

જે અંતર્ગત અસરગ્રસ્ત પરિવાર અંગેની માહિતી એમની પાસેથી રૂબરૂ મુલાકાત દ્વારા એકત્રિત કરવામાં આવેલ છે. જે અંગેનું નિયત સર્વે પત્રક -૧ મુજબ માહિતી એકત્રિત કરવામાં આવેલ છે. (અનેક્ષેર-૨)

આ પ્રકરણમાં પ્રસ્તુત પ્રોજેક્ટ માટે જમીન સંપાદનથી થતા અસરગ્રસ્ત પરિવારો અને તેમની મિલકતોની વિવિધ માહિતી નીચે મુજબ દર્શાવવામાં આવેલ છે.

- ૫.૧ અસરગ્રસ્ત પરિવાર તથા તેના સભ્યોની વિગત
- ૫.૨ અસરગ્રસ્ત જમીન માલિકની સામાજિક વિગત
- ૫.૩ અસરગ્રસ્ત જમીન માલિકની આર્થિક પરિસ્થિતિની વિગત
- ૫.૪ સંવેદનશીલ જૂથોની માહિતી
- ૫.૫ વર્તમાન જમીન માલિકીની માહિતી

૫.૧ અસરગ્રસ્ત પરિવાર તથા તેના સભ્યોની વિગત

આ પ્રોજેક્ટ માટે જમીન સંપાદનથી અસરગ્રસ્ત પરિવાર અંગેની માહિતી ગેમી સંસ્થાના સામાજિક અસર સમીક્ષા જૂથ દ્વારા અસરગ્રસ્ત પરિવારની રૂબરૂ મુલાકાત દ્વારા એકત્રિત કરવામાં આવેલ છે. જેમાં તેઓના પરિવારના વડા તથા પરિવારના સભ્યોની વિવિધ માહિતી મેળવવામાં આવેલ હતી. મરવડ ગ્રુપ ગ્રામ પંચાયતના મરવડ ગામના અસરગ્રસ્ત પરિવારની વિગત **કોષ્ટક-૫.૧** માં સામેલ છે.

કોષ્ટક-૫.૧ અસરગ્રસ્ત કુટુંબના પરિવારની માહિતી

ક્રમ	સર્વે નં	નામ	સ્ત્રી/પુરુષ	વૈવાહિક દરજ્જો	જમીન માલિક સાથે સંબંધ	ઉંમર	શિક્ષણ	વ્યવસાય
૧	૩૨૨/૧	શ્રી વિજયભાઈ રામુભાઈ પટેલ	પુરુષ	પરણિત	પૌત્ર	૪૯	માધ્યમિક	ખેતી
		શ્રીમતી સંગિતાબેન વિજયભાઈ પટેલ	સ્ત્રી	પરણિત	પૌત્રવધુ	૪૫	પ્રાથમિક	ઘરકામ
		કુમારી વૃંદાબેન વિજયભાઈ પટેલ	સ્ત્રી	અપરણિત	પપૌત્રી	૨૧	અ.સ્નાતક	અભ્યાસ
		શ્રી પ્રેમાભાઈ રામુભાઈ પટેલ	પુરુષ	પરણિત	પૌત્ર	૫૦	માધ્યમિક	ખેતી
		શ્રીમતી વશંતીબેન પ્રેમાભાઈ પટેલ	સ્ત્રી	પરણિત	પૌત્રવધુ	૪૯	પ્રાથમિક	ઘરકામ
		શ્રી ઉમંગભાઈ પ્રેમાભાઈ પટેલ	પુરુષ	અપરણિત	પપૌત્ર	૧૯	સ્નાતક	અભ્યાસ
		કુમારી પ્રિયાંશી પ્રેમાભાઈ પટેલ	સ્ત્રી	અપરણિત	પપૌત્રી	૧૫	ઉ.માધ્યમિક	અભ્યાસ
		શ્રી શાંતિલાલ કીકાભાઈ પટેલ	પુરુષ	પરણિત	પુત્ર	૫૦	પ્રાથમિક	ખેતી
		શ્રીમતીમંજુબેન શાંતિલાલ પટેલ	પુરુષ	પરણિત	પુત્રવધુ	૫૦	પ્રાથમિક	ઘરકામ
		શ્રી નિર્મળ શાંતિલાલ પટેલ	પુરુષ	અપરણિત	પૌત્ર	૨૬	માધ્યમિક	નોકરી
		શ્રી ધનસુખ કિકલા પટેલ	પુરુષ	પરણિત	પુત્ર	૫૪	પ્રાથમિક	ખેતી
		શ્રીમતીપાર્વતીબેન ધનસુખ પટેલ	સ્ત્રી	પરણિત	પુત્રવધુ	૫૩	પ્રાથમિક	ઘરકામ
		શ્રી રીતેશ ધનસુખ પટેલ	પુરુષ	અપરણિત	પપૌત્ર	૩૦	માધ્યમિક	નોકરી
		શ્રી અજુ ધનસુખ પટેલ	પુરુષ	અપરણિત	પપૌત્ર	૨૭	માધ્યમિક	નોકરી
		શ્રી નગીનભાઈ વશનાભાઈ પટેલ	પુરુષ	પરણિત	પુત્ર	૫૮	પ્રાથમિક	બેરોજગાર
		શ્રીમતીકમળાબેન નગીનભાઈ પટેલ	સ્ત્રી	પરણિત	પુત્રવધુ	૫૦	પ્રાથમિક	ઘરકામ
		શ્રી વિનોદભાઈ નગીનભાઈ પટેલ	પુરુષ	પરણિત	પપૌત્ર	૩૬	ઉ.માધ્યમિક	નોકરી
		શ્રીમતી મોહિની વિનોદભાઈ પટેલ	સ્ત્રી	પરણિત	પપૌત્રવધુ	૩૦	ઉ.માધ્યમિક	ઘરકામ
		કુમારી પ્રીન્સીબેન વિનોદભાઈ પટેલ	સ્ત્રી	અપરણિત	પપૌત્રી	૭	પ્રાથમિક	અભ્યાસ
		શ્રી કેતનભાઈ નગીનભાઈ પટેલ	પુરુષ	અપરણિત	પૌત્ર	૩૪	સ્નાતક	નોકરી
		શ્રી નરેશભાઈ નગીનભાઈ પટેલ	પુરુષ	અપરણિત	પૌત્ર	૩૧	ઉ.માધ્યમિક	નોકરી
		શ્રી ભરતભાઈ વશનાભાઈ પટેલ	પુરુષ	પરણિત	પુત્ર	૫૦	પ્રાથમિક	બેરોજગાર
		શ્રીમતી મંજુબેન ભરતભાઈ પટેલ	સ્ત્રી	પરણિત	પુત્રવધુ	૪૭	માધ્યમિક	ઘરકામ
		શ્રી ઉત્પલભાઈ ભરતભાઈ પટેલ	પુરુષ	અપરણિત	પપૌત્ર	૩૨	અ.સ્નાતક	નોકરી
શ્રી મયુરભાઈ ભરતભાઈ પટેલ	પુરુષ	અપરણિત	પપૌત્ર	૩૦	ઉ.માધ્યમિક	નોકરી		
શ્રી ઇન્દુભાઈ વશનાભાઈ પટેલ	પુરુષ	પરણિત	પુત્ર	૬૩	માધ્યમિક	ખેતી		
શ્રીમતી ભારતીબેન ઇન્દુભાઈ પટેલ	સ્ત્રી	પરણિત	પુત્રવધુ	૫૫	પ્રાથમિક	ઘરકામ		
શ્રી દીપેશ ઇન્દુભાઈ પટેલ	પુરુષ	પરણિત	પપૌત્ર	૩૫	પ્રાથમિક	નોકરી		
શ્રીમતી પ્રેમીબેન દીપેશભાઈ પટેલ	સ્ત્રી	પરણિત	પપૌત્રવધુ	૨૮	પ્રાથમિક	ઘરકામ		
કુમારી નીહુબેન દીપેશભાઈ પટેલ	સ્ત્રી	અપરણિત	પ્રપુત્રી	૩	-	-		
૨	૩૨૨/૧-A	દમણગંગા કેનાલ ઓથોરીટી	-	-	-	-	-	-
૩	૩૨૨/૩	શ્રી ધીરજભાઈ મોરારભાઈ પટેલ	પુરુષ	પરણિત	પોતે	૫૮	પ્રાથમિક	ખેતી
		શ્રીમતીમંજુબેન ધીરજભાઈ પટેલ	સ્ત્રી	પરણિત	પત્ની	૫૬	અભણ	ઘરકામ



મરવડ ગામમાં આવેલ ઇન્ડિયન કોસ્ટ ગાર્ડ સ્ટેશનનો રન-વે વધારવા અર્થે જમીન સંપાદનનો સામાજિક અસર સમીક્ષા અભ્યાસ, દમણ અને દીવ (કે. શા. પ્રદેશ)

પ્રકરણ-પ

અસરગ્રસ્ત પરિવારો અને તેમની આર્થિક અને સામાજિક સ્થિતિ

		શ્રી મિલન ધીરજભાઈ પટેલ	પુરુષ	પરણિત	પુત્ર	૩૦	સ્નાતક	નોકરી
		શ્રીમતીમોહિની પટેલ	સ્ત્રી	પરણિત	પુત્રવધુ	૨૫	સ્નાતક	ઘરકામ
		કુમારી જીષા મિલન પટેલ	સ્ત્રી	અપરણિત	પપૌત્રી	૩	-	-
		કિરણ મોરાર પટેલ	પુરુષ	પરણિત	પોતે	૪૫	પ્રાથમિક	નોકરી
		શ્રીમતીસુશીલા કિરણ પટેલ	સ્ત્રી	પરણિત	પત્ની	૪૨	માધ્યમિક	ઘરકામ
		શ્રી દેવ્યાંગ કિરભાઈ પટેલ	પુરુષ	અપરણિત	પુત્ર	૨૨	ઉ.માધ્યમિક	અભ્યાસ
		શ્રી હિતેશભાઈ મોરારભાઈ પટેલ	પુરુષ	પરણિત	પોતે	૪૨	પ્રાથમિક	ડ્રાઈવર
		શ્રીમતીરંજનબેન હિતેશભાઈ પટેલ	સ્ત્રી	પરણિત	પત્ની	૩૯	પ્રાથમિક	ઘરકામ
		શ્રી ધ્રુવ હિતેશભાઈ પટેલ	પુરુષ	અપરણિત	પુત્ર	૧૬	પ્રાથમિક	અભ્યાસ
		કુમારી અવનીબેન હિતેશભાઈ પટેલ	સ્ત્રી	અપરણિત	પુત્રી	૧૦	પ્રાથમિક	અભ્યાસ
૪	૩૨૨/૪	શ્રી અંબુભાઈ સોમાભાઈ ઓડ	પુરુષ	પરણિત	પોતે	૬૫	પ્રાથમિક	કન્સ્ટ્રક્શન
		શ્રીમતીલીલાબેન અંબુભાઈ ઓડ	સ્ત્રી	પરણિત	પત્ની	૬૫	પ્રાથમિક	ઘરકામ
		શ્રી સુનીલભાઈ અંબુભાઈ ઓડ	પુરુષ	પરણિત	પુત્ર	૩૫	માધ્યમિક	પેન્ટિંગ
		શ્રીમતી નચિકેતા સુનીલભાઈ ઓડ	સ્ત્રી	પરણિત	પુત્રવધુ	૩૨	માધ્યમિક	ઘરકામ
		શ્રી રુદ્ર સુનીલકુમાર ઓડ	પુરુષ	અપરણિત	પપૌત્ર	૧૦	પ્રાથમિક	અભ્યાસ
		શ્રી સનમુખભાઈ સોમાભાઈ ઓડ	પુરુષ	પરણિત	પોતે	૪૭	માધ્યમિક	પેન્ટિંગ
		શ્રીમતીહેમુબેન સનામુખભાઈ ઓડ	સ્ત્રી	પરણિત	પત્ની	૪૪	અભણ	ઘરકામ
		શ્રી અરુણકુમાર સનામુખભાઈ ઓડ	પુરુષ	પરણિત	પુત્ર	૨૫	સ્નાતક	પેન્ટિંગ
		શ્રીમતી ધ્વનીબેન અરુણકુમાર ઓડ	સ્ત્રી	પરણિત	પુત્રવધુ	૨૩	સ્નાતક	ઘરકામ
		શ્રી હિતેશ સનામુખભાઈ ઓડ	પુરુષ	પરણિત	પુત્ર	૨૨	સ્નાતક	પેન્ટિંગ
		શ્રી જીજ્ઞાસાબેન હિતેશભાઈ ઓડ	સ્ત્રી	પરણિત	પુત્રવધુ	૨૨	માધ્યમિક	ઘરકામ
૫	૪૬૫/૧	શ્રી દુબર ચમાર પટેલ	પુરુષ	પરણિત	પોતે	૭૫	પ્રાથમિક	ખેતી
		શ્રીમતી સવિતાબેન દુબર પટેલ	સ્ત્રી	પરણિત	પત્ની	૬૫	પ્રાથમિક	ઘરકામ
		શ્રી દિપકભાઈ દુબર પટેલ	પુરુષ	પરણિત	પુત્ર	૪૨	માધ્યમિક	નોકરી
		શ્રીમતી હર્ષિદાબેન દિપકભાઈ પટેલ	સ્ત્રી	પરણિત	પુત્રવધુ	૩૫	માધ્યમિક	ઘરકામ
		કુમારી જીલ દિપકભાઈ પટેલ	સ્ત્રી	અપરણિત	પુત્રી	૧૫	માધ્યમિક	અભ્યાસ
		શ્રી સુમનભાઈ દુબર પટેલ	પુરુષ	પરણિત	પુત્ર	૫૫	માધ્યમિક	નોકરી
		શ્રીમતી પાર્વતીબેન સુમનભાઈ પટેલ	સ્ત્રી	પરણિત	પુત્રવધુ	૫૦	માધ્યમિક	ઘરકામ
		શ્રી સ્વસ્તિક સુમનભાઈ પટેલ	પુરુષ	અપરણિત	પૌત્ર	૨૭	માધ્યમિક	દુકાન
		શ્રી નવીન દામુ પટેલ	પુરુષ	પરણિત	પોતે	૪૭	માધ્યમિક	દુકાન
		શ્રીમતી કોર્કિલા નવીનભાઈ પટેલ	સ્ત્રી	પરણિત	પત્ની	૪૫	સ્નાતક	ઘરકામ
		શ્રી ધવલ નવીનભાઈ પટેલ	પુરુષ	અપરણિત	પુત્ર	૨૪	ઉ.માધ્યમિક	દુકાન
		કુમારી રાજશ્રી નવીનભાઈ પટેલ	સ્ત્રી	અપરણિત	પુત્રી	૨૨	સ્નાતક	નોકરી
		શ્રી મનીષ દામુભાઈ પટેલ	પુરુષ	પરણિત	પોતે	૪૩	ઉ.માધ્યમિક	દુકાન
		શ્રીમતી મનીષાબેન મનીષભાઈ પટેલ	સ્ત્રી	પરણિત	પત્ની	૩૯	ઉ.માધ્યમિક	ઘરકામ
		શ્રી જૈનીલ મનીષભાઈ પટેલ	પુરુષ	અપરણિત	પુત્ર	૧૩	પ્રાથમિક	અભ્યાસ
		શ્રી ઠાકોરભાઈ ચમારભાઈ પટેલ	પુરુષ	પરણિત	પોતે	૬૫	પ્રાથમિક	ખેતી
		શ્રીમતી ચીન્તાબેન ઠાકોરભાઈ પટેલ	સ્ત્રી	પરણિત	પત્ની	૬૧	પ્રાથમિક	ઘરકામ
		શ્રી પ્રવીણ ઠાકોર પટેલ	પુરુષ	પરણિત	પુત્ર	૪૦	ઉ.માધ્યમિક	નોકરી
		શ્રીમતી નેહા પ્રવીણભાઈ પટેલ	સ્ત્રી	પરણિત	પુત્રવધુ	૩૯	પ્રાથમિક	ઘરકામ
		શ્રીમતી જયા પ્રવીણભાઈ પટેલ	સ્ત્રી	પરણિત	પૌત્રી	૧૪	પ્રાથમિક	અભ્યાસ
		શ્રી જેક પ્રવીણભાઈ પટેલ	પુરુષ	અપરણિત	પૌત્ર	૧૯	પ્રાથમિક	અભ્યાસ
કુમારી કેની મનીષભાઈ પટેલ	સ્ત્રી		પત્ની	૮	પ્રાથમિક	અભ્યાસ		
૬	૪૬૫/૨	શ્રી વિનોદભાઈ બી વનરાજી	પુરુષ	પરણિત	પોતે	૫૫	ઉ.માધ્યમિક	લોન્ડ્રી
		શ્રીમતીકપીલાબેન વી વનરાજી	સ્ત્રી	પરણિત	પત્ની	૫૨	સ્નાતક	ઘરકામ
		કુમારી સ્નેહા વિનોદભાઈ વનરાજી	સ્ત્રી	અપરણિત	પુત્રી	૨૬	સ્નાતક	ઘરકામ
		કુમારી શ્રેયા વિનોદભાઈ વનરાજી	સ્ત્રી	અપરણિત	પુત્રી	૨૩	અ.સ્નાતક	અભ્યાસ
૭	૪૬૫/૨(૧)	શ્રી બગોન બાવા પટેલ	પુરુષ	પરણિત	પોતે	૬૫	માધ્યમિક	ખેતી

ગુજરાત પર્યાવરણ પ્રબંધ સંસ્થાન (ગેમી), ગાંધીનગર

(ગુજરાત સરકાર શ્રી નું એક સ્વાયત સંસ્થાન)

We Provide Environmental Solutions



મરવડ ગામમાં આવેલ ઇન્ડિયન કોસ્ટ ગાર્ડ સ્ટેશનનો રન-વે વધારવા અર્થે
જમીન સંપાદનનો સામાજિક અસર સમીક્ષા અભ્યાસ, દમણ અને દીવ (કે. શા. પ્રદેશ)

પ્રકરણ-૫

અસરગ્રસ્ત પરિવારો અને તેમની આર્થિક અને સામાજિક સ્થિતિ

		શ્રીમતીનયનાબેન બાગોન પટેલ	સ્ત્રી	પરણિત	પત્ની	૫૨	પ્રાથમિક	ઘરકામ
		કુમારી કાજલબેન બાગોન પટેલ	સ્ત્રી	અપરણિત	પુત્રી	૨૮	અ.સ્નાતક	ડોક્ટર
		શ્રી અક્ષય બાગોન પટેલ	પુરુષ	અપરણિત	પુત્ર	૨૨	સ્નાતક	અભ્યાસ
૮	૪૬૫/૨(૨)	શ્રી બાગોન બાવા પટેલ	પુરુષ	પરણિત	પોતે	૬૫	માધ્યમિક	ખેતી
		શ્રીમતીનયનાબેન બાગોન પટેલ	સ્ત્રી	પરણિત	પત્ની	૫૨	પ્રાથમિક	ઘરકામ
		કુમારી કાજલબેન બાગોન પટેલ	સ્ત્રી	અપરણિત	પુત્રી	૨૮	અ.સ્નાતક	ડોક્ટર
		શ્રી અક્ષય બાગોન પટેલ	પુરુષ	અપરણિત	પુત્ર	૨૨	સ્નાતક	અભ્યાસ
૯	૪૬૫/૨A	દમણગંગા કેનાલ ઓથોરીટી	-	-	-	-	-	-
૧૦	૪૬૫/૩	શ્રી ભગુભાઈ મોહનભાઈ પટેલ	પુરુષ	પરણિત	પોતે	૫૨	પ્રાથમિક	ઘરે
		શ્રીમતીભારતીબેન ભગુભાઈ પટેલ	સ્ત્રી	પરણિત	પત્ની	૪૯	પ્રાથમિક	ઘરકામ
		શ્રી જનક ભગુભાઈ પટેલ	પુરુષ	અપરણિત	પુત્ર	૨૭	ઉ.માધ્યમિક	નોકરી
		ગં.સ્વ. લખીબેન નટુભાઈ પટેલ	સ્ત્રી	વિધવા	પત્ની	૬૨	અભણ	ઘરકામ
		શ્રી યોગેશ નટુભાઈ પટેલ	પુરુષ	અપરણિત	પુત્ર	૩૩	ઉ.માધ્યમિક	રિક્ષાચાલક
		શ્રી મુકેશભાઈ રઘુભાઈ પટેલ	પુરુષ	પરણિત	પોતે	૫૦	પ્રાથમિક	નોકરી
		શ્રીમતી મંજુલાબેન મુકેશભાઈ પટેલ	સ્ત્રી	પરણિત	પત્ની	૪૭	અભણ	ઘરકામ
		શ્રી રમણભાઈ રઘુભાઈ પટેલ	પુરુષ	પરણિત	પોતે	૫૩	પ્રાથમિક	નોકરી
		શ્રીમતીકલ્યાણી બેન રમણભાઈ પટેલ	સ્ત્રી	પરણિત	પત્ની	૪૫	અભણ	ઘરકામ
		શ્રી જિગરભાઈ રમણભાઈ પટેલ	પુરુષ	અપરણિત	પુત્ર	૩૦	ઉ.માધ્યમિક	નોકરી
		શ્રી રમેશભાઈ મોહનભાઈ પટેલ	પુરુષ	પરણિત	પોતે	૪૪	પ્રાથમિક	ખેતી
		શ્રીમતી સુમનબેન રમેશભાઈ પટેલ	સ્ત્રી	પરણિત	પત્ની	૪૨	અભણ	ઘરકામ
		શ્રી કેવલભાઈ રમેશભાઈ પટેલ	પુરુષ	અપરણિત	પુત્ર	૨૯	ઉ.માધ્યમિક	નોકરી
		શ્રી ભાવિનભાઈ રમેશભાઈ પટેલ	પુરુષ	અપરણિત	પુત્ર	૨૬	ઉ.માધ્યમિક	નોકરી
૧૧	૪૬૫/૩A	દમણગંગા કેનાલ ઓથોરીટી	-	-	-	-	-	-
૧૨	૪૬૫/૪	શ્રી અમૃતભાઈ ખાલપાભાઈ પટેલ	પુરુષ	પરણિત	પોતે	૬૫	પ્રાથમિક	ઘરે
		શ્રીમતીપાર્વતીબેન અમૃતભાઈ પટેલ	સ્ત્રી	પરણિત	પત્ની	૬૦	અભણ	ઘરકામ
		શ્રી અશ્વિનભાઈ અમૃતભાઈ પટેલ	પુરુષ	પરણિત	પુત્ર	૪૭	માધ્યમિક	દુકાન
		શ્રીમતીકુસુમબેન અશ્વિનભાઈ પટેલ	સ્ત્રી	પરણિત	પુત્રવધુ	૪૨	માધ્યમિક	ઘરકામ
		કુમારી મીનાક્ષી અશ્વિનભાઈ પટેલ	સ્ત્રી	અપરણિત	પૌત્રી	૨૪	સ્નાતક	ઘરે
		શ્રી દૈનિક અશ્વિનભાઈ પટેલ	પુરુષ	અપરણિત	પૌત્ર	૨૧	સ્નાતક	અભ્યાસ
		શ્રી અરવિન્દભાઈ અમૃતભાઈ પટેલ	પુરુષ	પરણિત	પુત્ર	૪૫	ઉ.માધ્યમિક	ખેતી
		શ્રીમતી અનિતાબેન અમૃતભાઈ પટેલ	સ્ત્રી	પરણિત	પુત્રવધુ	૩૪	માધ્યમિક	ખેતી
		શ્રી આર્યન અરવિન્દભાઈ પટેલ	પુરુષ	અપરણિત	પૌત્ર	૧૭	ઉ.માધ્યમિક	અભ્યાસ
		શ્રી નીલ અરવિન્દભાઈ પટેલ	પુરુષ	અપરણિત	પૌત્ર	૧૦	પ્રાથમિક	અભ્યાસ
૧૩	૪૬૫/૪A	દમણગંગા કેનાલ ઓથોરીટી	-	-	-	-	-	-
૧૪	૪૬૫/૬	શ્રી રમેશભાઈ ખુશાલભાઈ પટેલ	પુરુષ	પરણિત	પોતે	૬૩	સ્નાતક	રીટાયર્ડ
		શ્રીમતી જશુબેન રમેશભાઈ પટેલ	સ્ત્રી	પરણિત	પત્ની	૫૬	ઉ.માધ્યમિક	ઘરકામ
		શ્રી વિપુલ રમેશભાઈ પટેલ	પુરુષ	પરણિત	પુત્ર	૩૫	સ્નાતક	નોકરી
		શ્રીમતીમયુરીબેન વિપુલભાઈ પટેલ	સ્ત્રી	પરણિત	પુત્રવધુ	૩૨	સ્નાતક	નોકરી
		કુમારી દિતિ વિપુલભાઈ પટેલ	સ્ત્રી	અપરણિત	પૌત્રી	૭	પ્રાથમિક	અભ્યાસ
૧૫	૪૬૫/૬A	દમણગંગા કેનાલ ઓથોરીટી	-	-	-	-	-	-
૧૬	૪૬૫/૫	દમણગંગા કેનાલ ઓથોરીટી	-	-	-	-	-	-
૧૭	૪૬૬/૧	ગં.સ્વ. જશીબેન નાગરજી પટેલ	સ્ત્રી	વિધવા	પોતે	૭૦	અભણ	ઘરકામ
		શ્રી રાજેશકુમાર નાગરજી પટેલ	પુરુષ	પરણિત	પુત્ર	૫૩	સ્નાતક	ખેતી
		શ્રીમતી જ્યોતિબેન રાજેશકુમાર પટેલ	સ્ત્રી	પરણિત	પુત્રવધુ	૪૭	સ્નાતક	ઘરકામ
		શ્રી દેવિકા રાજેશકુમાર પટેલ	પુરુષ	અપરણિત	પૌત્ર	૨૫	સ્નાતક	નોકરી
		શ્રી સંજયકુમાર નાગરજી પટેલ	પુરુષ	પરણિત	પુત્ર	૫૧	માધ્યમિક	દુકાન+ખેતી
		શ્રીમતી અમીતાબેન સંજયકુમાર પટેલ	સ્ત્રી	પરણિત	પુત્રવધુ	૪૪	માધ્યમિક	ઘરકામ
		કુમારી કુશીબેન સંજયકુમાર પટેલ	સ્ત્રી	અપરણિત	પૌત્રી	૨૧	સ્નાતક	અભ્યાસ

ગુજરાત પર્યાવરણ પ્રબંધ સંસ્થાન (ગેમી), ગાંધીનગર

(ગુજરાત સરકાર શ્રી નું એક સ્વાયત સંસ્થાન)

We Provide Environmental Solutions



મરવડ ગામમાં આવેલ ઇન્ડિયન કોસ્ટ ગાર્ડ સ્ટેશનનો ૨૦-વે વધારવા અર્થે જમીન સંપાદનનો સામાજિક અસર સમીક્ષા અભ્યાસ, દમણ અને દીવ (કે. શા. પ્રદેશ)

પ્રકરણ-૫

અસરગ્રસ્ત પરિવારો અને તેમની આર્થિક અને સામાજિક સ્થિતિ

		કુમારી કૃપાબેન સંજયકુમાર પટેલ	સ્ત્રી	અપરણિત	પૌત્રી	૧૯	સ્નાતક	અભ્યાસ
		શ્રી દશ સંજયકુમાર પટેલ	પુરુષ	અપરણિત	પૌત્ર	૧૭	સ્નાતક	અભ્યાસ
૧૮	૪૬૬/૨	ગં.સ્વ. જશીબેન નાગરજી પટેલ	સ્ત્રી	વિધવા	પોતે	૭૦	અભણ	ઘરકામ
		શ્રી રાજેશકુમાર નાગરજી પટેલ	પુરુષ	પરણિત	પુત્ર	૫૩	સ્નાતક	ખેતી
		શ્રીમતી જ્યોતિબેન રાજેશકુમાર પટેલ	સ્ત્રી	પરણિત	પુત્રવધુ	૪૭	સ્નાતક	ઘરકામ
		શ્રી દેવિકા રાજેશકુમાર પટેલ	પુરુષ	અપરણિત	પૌત્ર	૨૫	સ્નાતક	નોકરી
		શ્રી સંજયકુમાર નાગરજી પટેલ	પુરુષ	પરણિત	પુત્ર	૫૧	માધ્યમિક	દુકાન+ખેતી
		શ્રીમતી અમીતાબેન સંજયકુમાર પટેલ	સ્ત્રી	પરણિત	પુત્રવધુ	૪૪	માધ્યમિક	ઘરકામ
		કુમારી કુશીબેન સંજયકુમાર પટેલ	સ્ત્રી	અપરણિત	પૌત્રી	૨૧	સ્નાતક	અભ્યાસ
		કુમારી કૃપાબેન સંજયકુમાર પટેલ	સ્ત્રી	અપરણિત	પૌત્રી	૧૯	સ્નાતક	અભ્યાસ
		શ્રી દશ સંજયકુમાર પટેલ	પુરુષ	અપરણિત	પૌત્ર	૧૭	સ્નાતક	અભ્યાસ
૧૯	૪૬૬/૨-A	દમણગંગા કેનાલ ઓથોરીટી	-	-	-	-	-	-
૨૦	૪૬૬/૩	શ્રી અમૃતભાઈ ખાલપાભાઈ પટેલ	પુરુષ	પરણિત	પોતે	૬૫	પ્રાથમિક	ઘરે
		શ્રીમતી પાર્વતીબેન અમૃતભાઈ પટેલ	સ્ત્રી	પરણિત	પત્ની	૬૦	અભણ	ઘરકામ
		શ્રી અશ્વિનભાઈ અમૃતભાઈ પટેલ	પુરુષ	પરણિત	પુત્ર	૪૭	માધ્યમિક	દુકાન
		શ્રીમતી કુસુમબેન અશ્વિનભાઈ પટેલ	સ્ત્રી	પરણિત	પુત્રવધુ	૪૨	માધ્યમિક	ઘરકામ
		કુમારી મીનાક્ષી અશ્વિનભાઈ પટેલ	સ્ત્રી	અપરણિત	પૌત્રી	૨૪	સ્નાતક	ઘરે
		શ્રી દૈનિક અશ્વિનભાઈ પટેલ	પુરુષ	અપરણિત	પૌત્ર	૨૧	સ્નાતક	અભ્યાસ
		શ્રી અરવિન્દભાઈ અમૃતભાઈ પટેલ	પુરુષ	પરણિત	પુત્ર	૪૫	ઉ.માધ્યમિક	ખેતી
		શ્રીમતી અનિતાબેન અમૃતભાઈ પટેલ	સ્ત્રી	પરણિત	પુત્રવધુ	૩૪	માધ્યમિક	ખેતી
		શ્રી આર્યન અરવિન્દભાઈ પટેલ	પુરુષ	અપરણિત	પૌત્ર	૧૭	ઉ.માધ્યમિક	અભ્યાસ
		શ્રી નીલ અરવિન્દભાઈ પટેલ	પુરુષ	અપરણિત	પૌત્ર	૧૦	પ્રાથમિક	અભ્યાસ
૨૧	૪૬૬/૩-A	દમણગંગા કેનાલ ઓથોરીટી	-	-	-	-	-	-
૨૨	૪૬૬/૪	શ્રી જગુ ભગવાનજી પટેલ	પુરુષ	પરણિત	પોતે	૬૭	માધ્યમિક	રીટાયર્ડ
		શ્રીમતીરમીલાબેન જગુ પટેલ	સ્ત્રી	પરણિત	પત્ની	૫૭	માધ્યમિક	ઘરકામ
		શ્રી રીતેશ જગુભાઈ પટેલ	પુરુષ	પરણિત	પુત્ર	૩૫	સ્નાતક	નોકરી
		શ્રીમતીસ્વાતિબેન રીતેશ પટેલ	સ્ત્રી	પરણિત	પુત્રવધુ	૩૦	સ્નાતક	નોકરી
		કુમારી જિયા રીતેશ પટેલ	સ્ત્રી	અપરણિત	પૌત્રી	૩	-	-
		શ્રી કેયુર જગુભાઈ પટેલ	પુરુષ	પરણિત	પુત્ર	૩૧	સ્નાતક	નોકરી
		શ્રીમતીધર્મિષ્ઠાબેન કેયુર પટેલ	સ્ત્રી	પરણિત	પુત્રવધુ	૨૨	સ્નાતક	નોકરી
૨૩	૪૬૬/૪-A	દમણગંગા કેનાલ ઓથોરીટી	-	-	-	-	-	
૨૪	૪૬૬/૫	**	માહિતી મળેલ નથી					
૨૫	૪૬૬/૬	ગં.સ્વ. કંકુબેન ધીરુભાઈ પટેલ	સ્ત્રી	વિધવા	પોતે	૬૦	પ્રાથમિક	ઘરકામ
		શ્રી વિપુલભાઈ ધીરુભાઈ પટેલ	પુરુષ	અપરણિત	પુત્ર	૩૦	ઉ.માધ્યમિક	નોકરી
		ગં.સ્વ. દેવીબેન નટુભાઈ પટેલ	સ્ત્રી	વિધવા	પોતે	૫૫	પ્રાથમિક	ઘરકામ
		શ્રી કેયુરભાઈ નટુભાઈ પટેલ	પુરુષ	અપરણિત	પુત્ર	૨૮	ઉ.માધ્યમિક	દુકાન
૨૬	૪૬૬/૬A	દમણગંગા કેનાલ ઓથોરીટી	-	-	-	-	-	
૨૭	૪૭૦/૧	ગં.સ્વ. જશીબેન નાગરજી પટેલ	સ્ત્રી	વિધવા	પોતે	૭૦	અભણ	ઘરકામ
		શ્રી રાજેશકુમાર નાગરજી પટેલ	પુરુષ	પરણિત	પુત્ર	૫૩	સ્નાતક	ખેતી
		શ્રીમતી જ્યોતિબેન રાજેશકુમાર પટેલ	સ્ત્રી	પરણિત	પુત્રવધુ	૪૭	સ્નાતક	ઘરકામ
		શ્રી દેવિકા રાજેશકુમાર પટેલ	પુરુષ	અપરણિત	પૌત્ર	૨૫	સ્નાતક	નોકરી
		શ્રી સંજયકુમાર નાગરજી પટેલ	પુરુષ	પરણિત	પુત્ર	૫૧	માધ્યમિક	દુકાન+ખે
		શ્રીમતી અમીતાબેન સંજયકુમાર પટેલ	સ્ત્રી	પરણિત	પુત્રવધુ	૪૪	માધ્યમિક	ઘરકામ
		કુમારી કુશીબેન સંજયકુમાર પટેલ	સ્ત્રી	અપરણિત	પૌત્રી	૨૧	સ્નાતક	અભ્યાસ
		કુમારી કૃપાબેન સંજયકુમાર પટેલ	સ્ત્રી	અપરણિત	પૌત્રી	૧૯	સ્નાતક	અભ્યાસ
૨૮	૪૭૦/૧-A	દમણગંગા કેનાલ ઓથોરીટી	-	-	-	-	-	
૨૯		ગં.સ્વ. જશીબેન નાગરજી પટેલ	સ્ત્રી	વિધવા	પોતે	૭૦	અભણ	ઘરકામ
		શ્રી રાજેશકુમાર નાગરજી પટેલ	પુરુષ	પરણિત	પુત્ર	૫૩	સ્નાતક	ખેતી

ગુજરાત પર્યાવરણ પ્રબંધ સંસ્થાન (ગેમી), ગાંધીનગર

(ગુજરાત સરકાર શ્રી નું એક સ્વાયત સંસ્થાન)

We Provide Environmental Solutions



મરવડ ગામમાં આવેલ ઇન્ડિયન કોસ્ટ ગાર્ડ સ્ટેશનનો રન-વે વધારવા અર્થે
જમીન સંપાદનનો સામાજિક અસર સમીક્ષા અભ્યાસ, દમણ અને દીવ (કે. શા. પ્રદેશ)

પ્રકરણ-પ

અસરગ્રસ્ત પરિવારો અને તેમની આર્થિક અને સામાજિક સ્થિતિ

		શ્રીમતી જ્યોતિબેન રાજેશકુમાર પટેલ	સ્ત્રી	પરણિત	પુત્રવધુ	૪૭	સ્નાતક	ઘરકામ
		શ્રી દેવિકા રાજેશકુમાર પટેલ	પુરુષ	અપરણિત	પૌત્ર	૨૫	સ્નાતક	નોકરી
		શ્રી સંજયકુમાર નાગરજી પટેલ	પુરુષ	પરણિત	પુત્ર	૫૧	માધ્યમિક	દુકાન+ખેતી
		શ્રીમતી અમીતાબેન સંજયકુમાર પટેલ	સ્ત્રી	પરણિત	પુત્રવધુ	૪૪	માધ્યમિક	ઘરકામ
		કુમારી કુશીબેન સંજયકુમાર પટેલ	સ્ત્રી	અપરણિત	પૌત્રી	૨૧	સ્નાતક	અભ્યાસ
		કુમારી કૃપાબેન સંજયકુમાર પટેલ	સ્ત્રી	અપરણિત	પૌત્રી	૧૯	સ્નાતક	અભ્યાસ
		શ્રી દશ સંજયકુમાર પટેલ	પુરુષ	અપરણિત	પૌત્ર	૧૭	સ્નાતક	અભ્યાસ
૩૦	૪૭૦/૨-A	દમણગંગા કેનાલ ઓથોરીટી	-	-	-	-	-	-
૩૧	૪૭૦/૩	ગં.સ્વ. જશીબેન નાગરજી પટેલ	સ્ત્રી	વિધવા	પોતે	૭૦	અભણ	ઘરકામ
		શ્રી રાજેશકુમાર નાગરજી પટેલ	પુરુષ	પરણિત	પુત્ર	૫૩	સ્નાતક	ખેતી
		શ્રીમતી જ્યોતિબેન રાજેશકુમાર પટેલ	સ્ત્રી	પરણિત	પુત્રવધુ	૪૭	સ્નાતક	ઘરકામ
		શ્રી દેવિકા રાજેશકુમાર પટેલ	પુરુષ	અપરણિત	પૌત્ર	૨૫	સ્નાતક	નોકરી
		શ્રી સંજયકુમાર નાગરજી પટેલ	પુરુષ	પરણિત	પુત્ર	૫૧	માધ્યમિક	દુકાન+ખેતી
		શ્રીમતી અમીતાબેન સંજયકુમાર પટેલ	સ્ત્રી	પરણિત	પુત્રવધુ	૪૪	માધ્યમિક	ઘરકામ
		કુમારી કુશીબેન સંજયકુમાર પટેલ	સ્ત્રી	અપરણિત	પૌત્રી	૨૧	સ્નાતક	અભ્યાસ
		કુમારી કૃપાબેન સંજયકુમાર પટેલ	સ્ત્રી	અપરણિત	પૌત્રી	૧૯	સ્નાતક	અભ્યાસ
૩૨	૪૭૧/૧	**	માહિતી મળેલ નથી					
૩૩	૪૭૧/૧-A	દમણગંગા કેનાલ ઓથોરીટી	-	-	-	-	-	-
૩૪	૪૭૧/૨	ગં.સ્વ. જશીબેન નાગરજી પટેલ	સ્ત્રી	વિધવા	પોતે	૭૦	અભણ	ઘરકામ
		શ્રી રાજેશકુમાર નાગરજી પટેલ	પુરુષ	પરણિત	પુત્ર	૫૩	સ્નાતક	ખેતી
		શ્રીમતી જ્યોતિબેન રાજેશકુમાર પટેલ	સ્ત્રી	પરણિત	પુત્રવધુ	૪૭	સ્નાતક	ઘરકામ
		શ્રી દેવિકા રાજેશકુમાર પટેલ	પુરુષ	અપરણિત	પૌત્ર	૨૫	સ્નાતક	નોકરી
		શ્રી સંજયકુમાર નાગરજી પટેલ	પુરુષ	પરણિત	પુત્ર	૫૧	માધ્યમિક	દુકાન+ખેતી
		શ્રીમતી અમીતાબેન સંજયકુમાર પટેલ	સ્ત્રી	પરણિત	પુત્રવધુ	૪૪	માધ્યમિક	ઘરકામ
		કુમારી કુશીબેન સંજયકુમાર પટેલ	સ્ત્રી	અપરણિત	પૌત્રી	૨૧	સ્નાતક	અભ્યાસ
		કુમારી કૃપાબેન સંજયકુમાર પટેલ	સ્ત્રી	અપરણિત	પૌત્રી	૧૯	સ્નાતક	અભ્યાસ
૩૫	૪૭૧/૨-A	દમણગંગા કેનાલ ઓથોરીટી	-	-	-	-	-	-
૩૬	૪૭૧/૪	ગં.સ્વ. જશીબેન નાગરજી પટેલ	સ્ત્રી	વિધવા	પોતે	૭૦	અભણ	ઘરકામ
		શ્રી રાજેશકુમાર નાગરજી પટેલ	પુરુષ	પરણિત	પુત્ર	૫૩	સ્નાતક	ખેતી
		શ્રીમતી જ્યોતિબેન રાજેશકુમાર પટેલ	સ્ત્રી	પરણિત	પુત્રવધુ	૪૭	સ્નાતક	ઘરકામ
		શ્રી દેવિકા રાજેશકુમાર પટેલ	પુરુષ	અપરણિત	પૌત્ર	૨૫	સ્નાતક	નોકરી
		શ્રી સંજયકુમાર નાગરજી પટેલ	પુરુષ	પરણિત	પુત્ર	૫૧	માધ્યમિક	દુકાન+ખેતી
		શ્રીમતી અમીતાબેન સંજયકુમાર પટેલ	સ્ત્રી	પરણિત	પુત્રવધુ	૪૪	માધ્યમિક	ઘરકામ
		કુમારી કુશીબેન સંજયકુમાર પટેલ	સ્ત્રી	અપરણિત	પૌત્રી	૨૧	સ્નાતક	અભ્યાસ
		કુમારી કૃપાબેન સંજયકુમાર પટેલ	સ્ત્રી	અપરણિત	પૌત્રી	૧૯	સ્નાતક	અભ્યાસ
૩૭	૪૭૧/૪-A	દમણગંગા કેનાલ ઓથોરીટી	-	-	-	-	-	-
૩૮	૪૭૩/૩	ગં.સ્વ પાલીબેન નાનાભાઈ પટેલ	પુરુષ	વિધવા	પોતે	૯૬	પ્રાથમિક	ઘરે
		શ્રી રમેશભાઈ નાનાભાઈ પટેલ	પુરુષ	પરણિત	પોતે	૫૮	પ્રાથમિક	ઘરે
		શ્રીમતી સુશીલાબેન રમેશભાઈ પટેલ	સ્ત્રી	પરણિત	પત્ની	૫૫	પ્રાથમિક	ઘરકામ
		શ્રી અલ્વેશ રમણભાઈ પટેલ	પુરુષ	અપરણિત	પુત્ર	૩૧	માધ્યમિક	ઘરે
		શ્રી મેહુલ રમેશભાઈ પટેલ	પુરુષ	અપરણિત	પુત્ર	૨૭	માધ્યમિક	ઘરે
		શ્રી પ્રવીણ નાનાભાઈ પટેલ	પુરુષ	પરણિત	પોતે	૫૫	પ્રાથમિક	મજૂરી
		શ્રીમતી સુરેખાબેન પ્રવીણભાઈ પટેલ	સ્ત્રી	પરણિત	પત્ની	૫૨	અભણ	ઘરકામ
		શ્રી ગૌતમ પ્રવીણભાઈ પટેલ	પુરુષ	પરણિત	પુત્ર	૩૬	માધ્યમિક	ટ્રાન્સપોર્ટ
		શ્રીમતી તરુણાબેન ગૌતમભાઈ પટેલ	સ્ત્રી	પરણિત	પુત્રવધુ	૩૨	માધ્યમિક	ઘરકામ

ગુજરાત પર્યાવરણ પ્રબંધ સંસ્થાન (ગેમી), ગાંધીનગર

(ગુજરાત સરકાર શ્રી નું એક સ્વાયત સંસ્થાન)

We Provide Environmental Solutions



		શ્રી રીતેશ ગૌતમભાઈ પટેલ	પુરુષ	અપરણિત	પુત્ર	૩૨	પ્રાથમિક	ડાઈવર
		શ્રી ગુલાબભાઈ નાનાભાઈ પટેલ	પુરુષ	પરણિત	પોતે	૫૨	પ્રાથમિક	દુકાન
		શ્રીમતીવીવાબેન ગુલાબભાઈ પટેલ	સ્ત્રી	પરણિત	પત્ની	૫૦	પ્રાથમિક	ઘરકામ
		શ્રી મહેશ ગુલાબભાઈ પટેલ	પુરુષ	અપરણિત	પુત્ર	૩૩	ઉ.માધ્યમિક	દુકાન
		શ્રી હેમંત ગુલાબભાઈ પટેલ	પુરુષ	અપરણિત	પુત્ર	૨૨	ઉ.માધ્યમિક	અભ્યાસ
		શ્રી દિલીપભાઈ નાનાભાઈ પટેલ	પુરુષ	પરણિત	પોતે	૫૧	પ્રાથમિક	રિક્ષાચાલક
		શ્રીમતીરમીલાબેન દિલીપભાઈ પટેલ	સ્ત્રી	પરણિત	પત્ની	૪૫	પ્રાથમિક	ઘરકામ
		શ્રી વિમલ દિલીપભાઈ પટેલ	પુરુષ	અપરણિત	પુત્ર	૨૮	માધ્યમિક	ડાઈવર
		શ્રી ભરતભાઈ કાળીદાસ પટેલ	પુરુષ	પરણિત	પોતે	૪૫	પ્રાથમિક	રિક્ષાચાલક
		શ્રીમતીશારાદાબેન ભરતભાઈ પટેલ	સ્ત્રી	પરણિત	પત્ની	૪૬	માધ્યમિક	ઘરકામ
		શ્રી વીરાંગ ભરતભાઈ પટેલ	પુરુષ	અપરણિત	પુત્ર	૨૩	ઉ.માધ્યમિક	અભ્યાસ
		કુમારી જીતીક્ષા ભરતભાઈ પટેલ	સ્ત્રી	અપરણિત	પુત્રી	૨૨	ઉ.માધ્યમિક	ઘરકામ
		શ્રી નવીન કાળીદાસ પટેલ	પુરુષ	પરણિત	પોતે	૪૨	પ્રાથમિક	ઘરે
		શ્રીમતીમીનાબેન નવીનભાઈ પટેલ	સ્ત્રી	પરણિત	પત્ની	૩૮	માધ્યમિક	મજૂરી
		શ્રી રાજ નવીનભાઈ પટેલ	પુરુષ	અપરણિત	પુત્ર	૧૮	સ્નાતક	અભ્યાસ
		શ્રી વિનોદભાઈ કાળીદાસ પટેલ	પુરુષ	પરણિત	પોતે	૪૧	માધ્યમિક	નોકરી
		શ્રીમતીસુચિતાબેન કાળીદાસ પટેલ	સ્ત્રી	પરણિત	પત્ની	૩૭	માધ્યમિક	મજૂરી
		શ્રી ઉમેશભાઈ કાળીદાસ પટેલ	પુરુષ	પરણિત	પોતે	૩૮	ઉ.માધ્યમિક	લંડન
		શ્રીમતીહેમાબેન ઉમેશ પટેલ	સ્ત્રી	પરણિત	પત્ની	૩૫	ઉ.માધ્યમિક	લંડન
૩૯	૪૭૩/૪	શ્રી ધીરુભાઈ નારણભાઈ પટેલ	પુરુષ	પરણિત	પોતે	૫૦	ઉ.માધ્યમિક	ખેતી
		શ્રીમતીપૂર્વીબેન ધીરુભાઈ પટેલ	સ્ત્રી	પરણિત	પત્ની	૪૨	સ્નાતક	ઘરકામ
		શ્રી ધૃતિક ધીરુભાઈ પટેલ	પુરુષ	અપરણિત	પુત્ર	૨૧	એરોનોટિક	અભ્યાસ
		કુમારી પ્રિયા ધીરુભાઈ પટેલ	સ્ત્રી	અપરણિત	પુત્રી	૧૯	અ.સ્નાતક	અભ્યાસ
૪૦	૪૬૮/૧	ગં.સ્વ કંકુબેન ભીખુભાઈ પટેલ	સ્ત્રી	વિધવા	પત્ની	૮૫	પ્રાથમિક	ઘરે
		શ્રી સુમનભાઈ ભીખુભાઈ પટેલ	પુરુષ	પરણિત	પુત્ર	૪૨	માધ્યમિક	નોકરી
		શ્રીમતીમીનાક્ષીબેન સુમનભાઈ પટેલ	સ્ત્રી	પરણિત	પુત્રવધુ	૩૩	માધ્યમિક	ઘરકામ
		શ્રી નિકુંજ સુમનભાઈ પટેલ	પુરુષ	અપરણિત	પૌત્ર	૧૨	પ્રાથમિક	અભ્યાસ
		કુમારી નમી સુમનભાઈ પટેલ	સ્ત્રી	અપરણિત	પૌત્રી	૭	પ્રાથમિક	અભ્યાસ
		શ્રી ભરતભાઈ ભીખુભાઈ પટેલ	પુરુષ	પરણિત	પુત્ર	૩૫	માધ્યમિક	નોકરી
		શ્રીમતીહિનાબેન ભરતભાઈ પટેલ	સ્ત્રી	પરણિત	પુત્રવધુ	૩૪	માધ્યમિક	ઘરકામ
		કુમારી ડેન્સી ભરતભાઈ પટેલ	સ્ત્રી	અપરણિત	પૌત્રી	૭	પ્રાથમિક	અભ્યાસ
		શ્રી દિવ્ય ભરતભાઈ પટેલ	પુરુષ	અપરણિત	પૌત્ર	૨	-	-
૪૧	૪૬૮/૨	શ્રી ધીરુભાઈ નારણભાઈ પટેલ	પુરુષ	પરણિત	પોતે	૫૦	ઉ.માધ્યમિક	ખેતી
		શ્રીમતીપૂર્વીબેન ધીરુભાઈ પટેલ	સ્ત્રી	પરણિત	પત્ની	૪૨	સ્નાતક	ઘરકામ
		શ્રી ધૃતિક ધીરુભાઈ પટેલ	પુરુષ	અપરણિત	પુત્ર	૨૧	એરોનોટિક	અભ્યાસ
		કુમારી પ્રિયા ધીરુભાઈ પટેલ	સ્ત્રી	અપરણિત	પુત્રી	૧૯	અ.સ્નાતક	અભ્યાસ
		શ્રી રમેશભાઈ નારણભાઈ પટેલ	પુરુષ	પરણિત	પોતે	૪૭	પ્રાથમિક	નોકરી
		શ્રીમતીસરસ્વતીબેન રમેશભાઈ પટેલ	સ્ત્રી	પરણિત	પત્ની	૪૨	પ્રાથમિક	ઘરકામ
		શ્રી મહેશ રમેશભાઈ પટેલ	પુરુષ	અપરણિત	પુત્ર	૧૪	માધ્યમિક	અભ્યાસ
		કુમારી જીર્ણપાબેન રમેશભાઈ પટેલ	સ્ત્રી	અપરણિત	પુત્રી	૧૩	પ્રાથમિક	અભ્યાસ
		શ્રી રાજેશભાઈ નારણભાઈ પટેલ	પુરુષ	પરણિત	પોતે	૪૭	માધ્યમિક	નોકરી
		શ્રીમતીબબિતાબેન રાજેશભાઈ પટેલ	સ્ત્રી	પરણિત	પત્ની	૪૨	ઉ.માધ્યમિક	ઘરકામ
		શ્રી દક્ષ રાજેશભાઈ પટેલ	પુરુષ	અપરણિત	પુત્ર	૧૨	પ્રાથમિક	અભ્યાસ
		શ્રી બાલમભાઈ નારણભાઈ પટેલ	પુરુષ	પરણિત	પોતે	૩૮	ઉ.માધ્યમિક	ખેતી
		શ્રીમતીનીશાબેન બાલમભાઈ પટેલ	સ્ત્રી	પરણિત	પત્ની	૩૦	ઉ.માધ્યમિક	ઘરકામ
૪૨	૪૬૮/૧	ગં.સ્વ બબલીબેન ભાઈ પટેલ	સ્ત્રી	વિધવા	પોતે	૬૬	પ્રાથમિક	ઘરકામ
		શ્રી મનોજભાઈ ઉત્તમભાઈ પટેલ	પુરુષ	પરણિત	પોતે	૪૩	માધ્યમિક	ખેતી
		શ્રીમતીજ્યોતિબેન મનોજભાઈ પટેલ	સ્ત્રી	પરણિત	પત્ની	૩૮	માધ્યમિક	ઘરકામ



મરવડ ગામમાં આવેલ ઇન્ડિયન કોસ્ટ ગાર્ડ સ્ટેશનનો રન-વે વધારવા અર્થે જમીન સંપાદનનો સામાજિક અસર સમીક્ષા અભ્યાસ, દમણ અને દીવ (કે. શા. પ્રદેશ)

પ્રકરણ-૫

અસરગ્રસ્ત પરિવારો અને તેમની આર્થિક અને સામાજિક સ્થિતિ

		કુમારી ધ્રુવી મનોજભાઈ પટેલ	સ્ત્રી	અપરણિત	પુત્રી	૧૩	માધ્યમિક	અભ્યાસ
		કુમારી કીશી મનોજભાઈ પટેલ	સ્ત્રી	અપરણિત	પુત્રી	૧૦	પ્રાથમિક	અભ્યાસ
		શ્રી શિવ મનોજભાઈ પટેલ	પુરુષ	અપરણિત	પુત્ર	૯	પ્રાથમિક	અભ્યાસ
		શ્રી ધર્મેશભાઈ ઉત્તમભાઈ પટેલ	પુરુષ	છૂટાછેડા	પોતે	૪૧	પ્રાથમિક	નોકરી
		ગં.સ્વ. રમીલાબેન આર. પટેલ	સ્ત્રી	વિધવા	પોતે	૫૫	અભણ	ઘરકામ
		શ્રી વિનોદભાઈ આર. પટેલ	પુરુષ	પરણિત	પુત્ર	૪૨	માધ્યમિક	ડ્રાઈવર
		શ્રીમતી દિસીબેન વી પટેલ	સ્ત્રી	પરણિત	પુત્રવધુ	૨૩	સ્નાતક	ઘરકામ
૪૩	૪૬૯/૨	શ્રી ઠાકોરભાઈ છીબાભાઈ પટેલ	પુરુષ	પરણિત	પોતે	૬૧	પ્રાથમિક	રિક્ષાચાલક
		શ્રીમતીબબલીબેન ઠાકોરભાઈ પટેલ	સ્ત્રી	પરણિત	પત્ની	૪૫	પ્રાથમિક	ઘરકામ
		શ્રી ધર્મેશભાઈ ઠાકોરભાઈ પટેલ	પુરુષ	પરણિત	પુત્ર	૩૨	સ્નાતક	નોકરી
		શ્રીમતીઅંજલિબેન ધર્મેન્દ્રભાઈ પટેલ	સ્ત્રી	પરણિત	પુત્રવધુ	૨૫	ઉ.માધ્યમિક	ઘરકામ
		શ્રી રીતેશ ઠાકોરભાઈ પટેલ	પુરુષ	અપરણિત	પુત્ર	૩૨	સ્નાતક	નોકરી
		શ્રી જીજ્ઞેશ ઠાકોરભાઈ પટેલ	પુરુષ	અપરણિત	પુત્ર	૨૯	ઉ.માધ્યમિક	નોકરી
		શ્રી ચંદુભાઈ છીબાભાઈ પટેલ	પુરુષ	પરણિત	પોતે	૫૭	પ્રાથમિક	રિક્ષાચાલક
		શ્રીમતીનેનાબેન ચંદુભાઈ પટેલ	સ્ત્રી	પરણિત	પત્ની	૫૦	માધ્યમિક	ઘરકામ
		શ્રી સાગર ચંદુભાઈ પટેલ	પુરુષ	અપરણિત	પુત્ર	૨૩	ઉ.માધ્યમિક	અભ્યાસ
૪૪	૪૬૯/૩	ગં.સ્વ કંકુબેન ભીખુભાઈ પટેલ	સ્ત્રી	વિધવા	પત્ની	૮૫	પ્રાથમિક	ઘર
		શ્રી સુમનભાઈ ભીખુભાઈ પટેલ	પુરુષ	પરણિત	પુત્ર	૪૨	માધ્યમિક	નોકરી
		શ્રીમતીમીનાક્ષીબેન સુમનભાઈ પટેલ	સ્ત્રી	પરણિત	પુત્રવધુ	૩૩	માધ્યમિક	ઘરકામ
		શ્રી નિકુંજ સુમનભાઈ પટેલ	પુરુષ	અપરણિત	પૌત્ર	૧૨	પ્રાથમિક	અભ્યાસ
		કુમારી નમી સુમનભાઈ પટેલ	સ્ત્રી	અપરણિત	પૌત્રી	૭	પ્રાથમિક	અભ્યાસ
		શ્રી ભરતભાઈ ભીખુભાઈ પટેલ	પુરુષ	પરણિત	પુત્ર	૩૫	માધ્યમિક	નોકરી
		શ્રીમતીહિનાબેન ભરતભાઈ પટેલ	સ્ત્રી	પરણિત	પુત્રવધુ	૩૪	માધ્યમિક	ઘરકામ
		કુમારી કેન્સી ભરતભાઈ પટેલ	સ્ત્રી	અપરણિત	પૌત્રી	૭	પ્રાથમિક	અભ્યાસ
		શ્રી દિવ્ય ભરતભાઈ પટેલ	પુરુષ	અપરણિત	પૌત્ર	૨	-	-
૪૫	૪૬૯/૩૦	દમણગંગા કેનાલ ઓથોરીટી	-	-	-	-	-	-
૪૬	૪૬૯/૪	શ્રી ઠાકોરભાઈ છીબાભાઈ પટેલ	પુરુષ	પરણિત	પોતે	૬૧	પ્રાથમિક	રિક્ષાચાલક
		શ્રીમતીબબલીબેન ઠાકોરભાઈ પટેલ	સ્ત્રી	પરણિત	પત્ની	૪૫	પ્રાથમિક	ઘરકામ
		શ્રી ધર્મેશભાઈ ઠાકોરભાઈ પટેલ	પુરુષ	પરણિત	પુત્ર	૩૨	સ્નાતક	નોકરી
		શ્રીમતીઅંજલિબેન ધર્મેન્દ્રભાઈ પટેલ	સ્ત્રી	પરણિત	પુત્રવધુ	૨૫	ઉ.માધ્યમિક	ઘરકામ
		શ્રી રીતેશ ઠાકોરભાઈ પટેલ	પુરુષ	અપરણિત	પુત્ર	૩૨	સ્નાતક	નોકરી
		શ્રી જીજ્ઞેશ ઠાકોરભાઈ પટેલ	પુરુષ	અપરણિત	પુત્ર	૨૯	ઉ.માધ્યમિક	નોકરી
		શ્રી ચંદુભાઈ છીબાભાઈ પટેલ	પુરુષ	પરણિત	પોતે	૫૭	પ્રાથમિક	રિક્ષાચાલક
		શ્રીમતીનેનાબેન ચંદુભાઈ પટેલ	સ્ત્રી	પરણિત	પત્ની	૫૦	માધ્યમિક	ઘરકામ
		શ્રી સાગર ચંદુભાઈ પટેલ	પુરુષ	અપરણિત	પુત્ર	૨૩	ઉ.માધ્યમિક	અભ્યાસ
૪૭	૪૬૯/૫	ગં.સ્વ બબલીબેન ભાઈ પટેલ	સ્ત્રી	વિધવા	પોતે	૬૬	પ્રાથમિક	ઘરકામ
		શ્રી મનોજભાઈ ઉત્તમભાઈ પટેલ	પુરુષ	પરણિત	પોતે	૪૩	માધ્યમિક	ખેતી
		શ્રીમતીજ્યોતિબેન મનોજભાઈ પટેલ	સ્ત્રી	પરણિત	પત્ની	૩૮	માધ્યમિક	ઘરકામ
		કુમારી ધ્રુવી મનોજભાઈ પટેલ	સ્ત્રી	અપરણિત	પુત્રી	૧૩	માધ્યમિક	અભ્યાસ
		કુમારી કીશી મનોજભાઈ પટેલ	સ્ત્રી	અપરણિત	પુત્રી	૧૦	પ્રાથમિક	અભ્યાસ
		શ્રી શિવ મનોજભાઈ પટેલ	પુરુષ	અપરણિત	પુત્ર	૯	પ્રાથમિક	અભ્યાસ
		શ્રી ધર્મેશભાઈ ઉત્તમભાઈ પટેલ	પુરુષ	છૂટાછેડા	પોતે	૪૧	પ્રાથમિક	નોકરી
		ગં.સ્વ. રમીલાબેન આર. પટેલ	સ્ત્રી	વિધવા	પોતે	૫૫	અભણ	ઘરકામ
		શ્રી વિનોદભાઈ આર. પટેલ	પુરુષ	પરણિત	પુત્ર	૪૨	માધ્યમિક	ડ્રાઈવર
		શ્રીમતી દિસીબેન વી પટેલ	સ્ત્રી	પરણિત	પુત્રવધુ	૨૩	સ્નાતક	ઘરકામ
૪૮	૪૬૩/૧	શ્રી ધીરુભાઈ નારણભાઈ પટેલ	પુરુષ	પરણિત	પોતે	૫૦	ઉ.માધ્યમિક	ખેતી
		શ્રીમતીપૂર્વીબેન ધીરુભાઈ પટેલ	સ્ત્રી	પરણિત	પત્ની	૪૨	સ્નાતક	ઘરકામ
		શ્રી ધૃતિક ધીરુભાઈ પટેલ	પુરુષ	અપરણિત	પુત્ર	૨૧	એરોનોટિક	અભ્યાસ

ગુજરાત પર્યાવરણ પ્રબંધ સંસ્થાન (ગેમી), ગાંધીનગર

(ગુજરાત સરકાર શ્રી નું એક સ્વાયત સંસ્થાન)

We Provide Environmental Solutions



મરવડ ગામમાં આવેલ ઇન્ડિયન કોસ્ટ ગાર્ડ સ્ટેશનનો રન-વે વધારવા અર્થે જમીન સંપાદનનો સામાજિક અસર સમીક્ષા અભ્યાસ, દમણ અને દીવ (કે. શા. પ્રદેશ)

પ્રકરણ-૫

અસરગ્રસ્ત પરિવારો અને તેમની આર્થિક અને સામાજિક સ્થિતિ

		કુમારી પ્રિયા ધીરુભાઈ પટેલ	સ્ત્રી	અપરણિત	પુત્રી	૧૯	અ.સ્નાતક	અભ્યાસ
૪૯	૪૬૩/૨	શ્રી ધીરુભાઈ નારણભાઈ પટેલ	પુરુષ	પરણિત	પોતે	૫૦	ઉ.માધ્યમિક	ખેતી
		શ્રીમતી પૂર્વીબેન ધીરુભાઈ પટેલ	સ્ત્રી	પરણિત	પત્ની	૪૨	સ્નાતક	ઘરકામ
		શ્રી ધૃતિક ધીરુભાઈ પટેલ	પુરુષ	અપરણિત	પુત્ર	૨૧	એરોનોટિક	અભ્યાસ
		કુમારી પ્રિયા ધીરુભાઈ પટેલ	સ્ત્રી	અપરણિત	પુત્રી	૧૯	અ.સ્નાતક	અભ્યાસ
૫૦	૪૬૩/૩	ગં.સ્વ. જશીબેન નાગરજી પટેલ	સ્ત્રી	વિધવા	પોતે	૭૦	અભણ	ઘરકામ
		શ્રી રાજેશકુમાર નાગરજી પટેલ	પુરુષ	પરણિત	પુત્ર	૫૩	સ્નાતક	ખેતી
		શ્રીમતી જ્યોતિબેન રાજેશકુમાર પટેલ	સ્ત્રી	પરણિત	પુત્રવધુ	૪૭	સ્નાતક	ઘરકામ
		શ્રી દેવિકા રાજેશકુમાર પટેલ	પુરુષ	અપરણિત	પૌત્ર	૨૫	સ્નાતક	નોકરી
		શ્રી સંજયકુમાર નાગરજી પટેલ	પુરુષ	પરણિત	પુત્ર	૫૧	માધ્યમિક	દુકાન+ખેતી
		શ્રીમતી અમીતાબેન સંજયકુમાર પટેલ	સ્ત્રી	પરણિત	પુત્રવધુ	૪૪	માધ્યમિક	ઘરકામ
		કુમારી કુશીબેન સંજયકુમાર પટેલ	સ્ત્રી	અપરણિત	પૌત્રી	૨૧	સ્નાતક	અભ્યાસ
		કુમારી કૃપાબેન સંજયકુમાર પટેલ	સ્ત્રી	અપરણિત	પૌત્રી	૧૯	સ્નાતક	અભ્યાસ
		શ્રી દશ સંજયકુમાર પટેલ	પુરુષ	અપરણિત	પૌત્ર	૧૭	સ્નાતક	અભ્યાસ
		શ્રી સંજયકુમાર નાગરજી પટેલ	પુરુષ	પરણિત	પોતે	૫૧	માધ્યમિક	દુકાન+ખેતી
		શ્રીમતી અમીતાબેન સંજયકુમાર પટેલ	સ્ત્રી	પરણિત	પત્ની	૪૪	માધ્યમિક	ઘરકામ
૫૧	૪૬૩/૪	કુમારી કુશીબેન સંજયકુમાર પટેલ	સ્ત્રી	અપરણિત	પુત્રી	૨૧	સ્નાતક	અભ્યાસ
		કુમારી કૃપાબેન સંજયકુમાર પટેલ	સ્ત્રી	અપરણિત	પુત્રી	૧૯	સ્નાતક	અભ્યાસ
		શ્રી કુશીબેન સંજયકુમાર પટેલ	પુરુષ	અપરણિત	પુત્ર	૧૭	સ્નાતક	અભ્યાસ
		ગં.સ્વ. જશીબેન નાગરજી પટેલ	સ્ત્રી	વિધવા	પોતે	૭૦	અભણ	ઘરકામ
		શ્રી રાજેશકુમાર નાગરજી પટેલ	પુરુષ	પરણિત	પુત્ર	૫૩	સ્નાતક	ખેતી
૫૨	૪૬૩/૫	શ્રીમતી જ્યોતિબેન રાજેશકુમાર પટેલ	પુરુષ	પરણિત	પુત્રવધુ	૪૭	સ્નાતક	ઘરકામ
		શ્રી દેવિકા રાજેશકુમાર પટેલ	પુરુષ	અપરણિત	પૌત્ર	૨૫	સ્નાતક	નોકરી
		શ્રી સંજયકુમાર નાગરજી પટેલ	પુરુષ	પરણિત	પુત્ર	૫૧	માધ્યમિક	દુકાન+ખેતી
		શ્રીમતી અમીતાબેન સંજયકુમાર પટેલ	સ્ત્રી	પરણિત	પુત્રવધુ	૪૪	માધ્યમિક	ઘરકામ
		કુમારી કુશીબેન સંજયકુમાર પટેલ	સ્ત્રી	અપરણિત	પૌત્રી	૨૧	સ્નાતક	અભ્યાસ
		કુમારી કૃપાબેન સંજયકુમાર પટેલ	સ્ત્રી	અપરણિત	પૌત્રી	૧૯	સ્નાતક	અભ્યાસ
		શ્રી દશ સંજયકુમાર પટેલ	પુરુષ	અપરણિત	પૌત્ર	૧૭	સ્નાતક	અભ્યાસ
		ભાણા જોગી	માહિતી મળેલ નથી					
૫૪	૪૬૩/૭	શ્રી જયેશભાઈ વિઠ્ઠલભાઈ દમણીયા	પુરુષ	પરણિત	પોતે	૫૫	માધ્યમિક	નોકરી
		શ્રીમતી રેખાબેન જયેશભાઈ દમણીયા	સ્ત્રી	પરણિત	પત્ની	૪૯	માધ્યમિક	ઘરકામ
		શ્રી મિલનભાઈ જયેશભાઈ દમણીયા	પુરુષ	પરણિત	પુત્ર	૩૦	ઉ.માધ્યમિક	નોકરી
		શ્રીમતી મહિમાબેન મિલનભાઈ દમણીયા	સ્ત્રી	પરણિત	પુત્રવધુ	૨૪	સ્નાતક	ઘરકામ
		કુમારી પ્રીશાબેન મિલનભાઈ દમણીયા	સ્ત્રી	અપરણિત	પૌત્રી	૬ માસ	-	-
		શ્રી રોનિતકુમાર જયેશભાઈ દમણીયા	પુરુષ	અપરણિત	પુત્ર	૨૯	સ્નાતક	નોકરી
		શ્રી કૃપલકુમાર જયેશભાઈ દમણીયા	પુરુષ	અપરણિત	પુત્ર	૨૬	માધ્યમિક	નોકરી
		ગં.સ્વ. જશોદાબેન ડાહ્યાભાઈ દમણીયા	સ્ત્રી	વિધવા	પોતે	૭૬	પ્રાથમિક	ઘરકામ
૫૫	૪૬૭	ગં.સ્વ. જશીબેન નાગરજી પટેલ	સ્ત્રી	વિધવા	પોતે	૭૦	અભણ	ઘરકામ
		શ્રી રાજેશકુમાર નાગરજી પટેલ	પુરુષ	પરણિત	પુત્ર	૫૩	સ્નાતક	ખેતી
		શ્રીમતી જ્યોતિબેન રાજેશકુમાર પટેલ	સ્ત્રી	પરણિત	પુત્રવધુ	૪૭	સ્નાતક	ઘરકામ
		શ્રી દેવિકા રાજેશકુમાર પટેલ	પુરુષ	અપરણિત	પૌત્ર	૨૫	સ્નાતક	નોકરી
		શ્રી સંજયકુમાર નાગરજી પટેલ	પુરુષ	પરણિત	પુત્ર	૫૧	માધ્યમિક	દુકાન+ખેતી
		શ્રીમતી અમીતાબેન સંજયકુમાર પટેલ	સ્ત્રી	પરણિત	પુત્રવધુ	૪૪	માધ્યમિક	ઘરકામ
		કુમારી કુશીબેન સંજયકુમાર પટેલ	સ્ત્રી	અપરણિત	પૌત્રી	૨૧	સ્નાતક	અભ્યાસ
		કુમારી કૃપાબેન સંજયકુમાર પટેલ	સ્ત્રી	અપરણિત	પૌત્રી	૧૯	સ્નાતક	અભ્યાસ
શ્રી દશ સંજયકુમાર પટેલ	પુરુષ	અપરણિત	પૌત્ર	૧૭	સ્નાતક	અભ્યાસ		

ગુજરાત પર્યાવરણ પ્રબંધ સંસ્થાન (ગેમી), ગાંધીનગર

(ગુજરાત સરકાર શ્રી નું એક સ્વાયત સંસ્થાન)

We Provide Environmental Solutions



મરવડ ગામમાં આવેલ ઇન્ડિયન કોસ્ટ ગાર્ડ સ્ટેશનનો રન-વે વધારવા અર્થે જમીન સંપાદનનો સામાજિક અસર સમીક્ષા અભ્યાસ, દમણ અને દીવ (કે. શા. પ્રદેશ)

પ્રકરણ-પ

અસરગ્રસ્ત પરિવારો અને તેમની આર્થિક અને સામાજિક સ્થિતિ

૫૬	૪૬૭-A	સરકારી દમણ ગંગા કેનાલ	-	-	-	-	-	-
૫૭	૪૬૪/૧	શ્રી સંજયકુમાર નાગરજી પટેલ	પુરુષ	પરણિત	પુત્ર	૫૧	માધ્યમિક	દુકાન+ખેતી
		શ્રીમતી અમીતાબેન સંજયકુમાર પટેલ	સ્ત્રી	પરણિત	પુત્રવધુ	૪૪	માધ્યમિક	ઘરકામ
		કુમારી કુશીબેન સંજયકુમાર પટેલ	સ્ત્રી	અપરણિત	પૌત્રી	૨૧	સ્નાતક	અભ્યાસ
		કુમારી કૃપાબેન સંજયકુમાર પટેલ	સ્ત્રી	અપરણિત	પૌત્રી	૧૯	સ્નાતક	અભ્યાસ
		શ્રી દશ સંજયકુમાર પટેલ	પુરુષ	અપરણિત	પૌત્ર	૧૭	સ્નાતક	અભ્યાસ
૫૮	૪૬૪/૨	ગં.સ્વ. જશીબેન નાગરજી પટેલ	સ્ત્રી	વિધવા	પોતે	૭૦	અભણ	ઘરકામ
		શ્રી રાજેશકુમાર નાગરજી પટેલ	પુરુષ	પરણિત	પુત્ર	૫૩	સ્નાતક	ખેતી
		શ્રીમતી જ્યોતિબેન રાજેશકુમાર પટેલ	સ્ત્રી	પરણિત	પુત્રવધુ	૪૭	સ્નાતક	ઘરકામ
		શ્રી દેવિક રાજેશકુમાર પટેલ	પુરુષ	અપરણિત	પૌત્ર	૨૫	સ્નાતક	નોકરી
		શ્રી સંજયકુમાર નાગરજી પટેલ	પુરુષ	પરણિત	પુત્ર	૫૧	માધ્યમિક	દુકાન+ખેતી
		શ્રીમતી અમીતાબેન સંજયકુમાર પટેલ	સ્ત્રી	પરણિત	પુત્રવધુ	૪૪	માધ્યમિક	ઘરકામ
		કુમારી કુશીબેન સંજયકુમાર પટેલ	સ્ત્રી	અપરણિત	પૌત્રી	૨૧	સ્નાતક	અભ્યાસ
		કુમારી કૃપાબેન સંજયકુમાર પટેલ	સ્ત્રી	અપરણિત	પૌત્રી	૧૯	સ્નાતક	અભ્યાસ
૫૯	૪૬૪/૩	ગં.સ્વ. જશીબેન નાગરજી પટેલ	સ્ત્રી	વિધવા	પોતે	૭૦	અભણ	ઘરકામ
		શ્રી રાજેશકુમાર નાગરજી પટેલ	પુરુષ	પરણિત	પુત્ર	૫૩	સ્નાતક	ખેતી
		શ્રીમતી જ્યોતિબેન રાજેશકુમાર પટેલ	સ્ત્રી	પરણિત	પુત્રવધુ	૪૭	સ્નાતક	ઘરકામ
		શ્રી દેવિક રાજેશકુમાર પટેલ	પુરુષ	અપરણિત	પૌત્ર	૨૫	સ્નાતક	નોકરી
		શ્રી સંજયકુમાર નાગરજી પટેલ	પુરુષ	પરણિત	પુત્ર	૫૧	માધ્યમિક	દુકાન+ખેતી
		શ્રીમતી અમીતાબેન સંજયકુમાર પટેલ	સ્ત્રી	પરણિત	પુત્રવધુ	૪૪	માધ્યમિક	ઘરકામ
		કુમારી કુશીબેન સંજયકુમાર પટેલ	સ્ત્રી	અપરણિત	પૌત્રી	૨૧	સ્નાતક	અભ્યાસ
		કુમારી કૃપાબેન સંજયકુમાર પટેલ	સ્ત્રી	અપરણિત	પૌત્રી	૧૯	સ્નાતક	અભ્યાસ
૬૦	૪૬૪/૩	ગં.સ્વ. જશીબેન નાગરજી પટેલ	સ્ત્રી	વિધવા	પોતે	૭૦	અભણ	ઘરકામ
		શ્રી રાજેશકુમાર નાગરજી પટેલ	પુરુષ	પરણિત	પુત્ર	૫૩	સ્નાતક	ખેતી
		શ્રીમતી જ્યોતિબેન રાજેશકુમાર પટેલ	સ્ત્રી	પરણિત	પુત્રવધુ	૪૭	સ્નાતક	ઘરકામ
		શ્રી દેવિક રાજેશકુમાર પટેલ	પુરુષ	અપરણિત	પૌત્ર	૨૫	સ્નાતક	નોકરી
		શ્રી સંજયકુમાર નાગરજી પટેલ	પુરુષ	પરણિત	પુત્ર	૫૧	માધ્યમિક	દુકાન+ખેતી
		શ્રીમતી અમીતાબેન સંજયકુમાર પટેલ	સ્ત્રી	પરણિત	પુત્રવધુ	૪૪	માધ્યમિક	ઘરકામ
		કુમારી કુશીબેન સંજયકુમાર પટેલ	સ્ત્રી	અપરણિત	પૌત્રી	૨૧	સ્નાતક	અભ્યાસ
		કુમારી કૃપાબેન સંજયકુમાર પટેલ	સ્ત્રી	અપરણિત	પૌત્રી	૧૯	સ્નાતક	અભ્યાસ
૬૧	૪૬૪/૫	ગં.સ્વ. લીલાવતીબેન લાલજીભાઈ દમણીયા	સ્ત્રી	વિધવા	પોતે	૭૦	પ્રાથમિક	ઘરકામ
		શ્રીમતી જયશ્રીબેન જયંતીભાઈ રાઠોડ	સ્ત્રી	પરણિત	દીકરી	૩૫	સ્નાતક	ઘરકામ
		શ્રી જયંતીભાઈ રાઠોડ	પુરુષ	પરણિત	જમાઈ	૪૦	સ્નાતક	નોકરી
૬૨	૪૬૪/૬	શ્રી પ્રવીણભાઈ ભીમુભાઈ પટેલ	પુરુષ	પરણિત	પોતે	૪૭	સ્નાતક	ટ્રાન્સપોર્ટ
		શ્રીમતી વૈશાલીબેન પ્રવીણભાઈ પટેલ	સ્ત્રી	પરણિત	પત્ની	૩૬	ઉ.માધ્યમિક	ઘરકામ
		કુમારી લીલા પ્રવીણભાઈ પટેલ	સ્ત્રી	અપરણિત	પુત્રી	૧૮	અ.સ્નાતક	અભ્યાસ
		કુમારી જેની પ્રવીણભાઈ પટેલ	સ્ત્રી	અપરણિત	પુત્રી	૧૬	ઉ.માધ્યમિક	અભ્યાસ
		શ્રી ઓમ પ્રવીણભાઈ પટેલ	પુરુષ	અપરણિત	પુત્ર	૧૨	પ્રાથમિક	અભ્યાસ
		શ્રી ભીમુભાઈ ભગવાનભાઈ પટેલ	પુરુષ	વિધુર	પિતા	૭૦	પ્રાથમિક	ઘરે
૬૩	૪૬૪/૭	શ્રી કીકુભાઈ ભગવાનભાઈ પટેલ	પુરુષ	વિધુર	પોતે	૬૮	પ્રાથમિક	દુકાન
		શ્રી ધનસુખભાઈ કીકુભાઈ પટેલ	પુરુષ	પરણિત	પુત્ર	૫૨	માધ્યમિક	ખેતી
		શ્રીમતી સુરેખાબેન ધનસુખભાઈ પટેલ	સ્ત્રી	પરણિત	પુત્રવધુ	૪૦	પ્રાથમિક	ઘરકામ
		શ્રી સંકેત ધનસુખભાઈ પટેલ	પુરુષ	અપરણિત	પૌત્ર	૨૫	ઉ.માધ્યમિક	ઘરે
		શ્રી રમણભાઈ કીકુભાઈ પટેલ	પુરુષ	પરણિત	પુત્ર	૫૨	માધ્યમિક	ખેતી

ગુજરાત પર્યાવરણ પ્રબંધ સંસ્થાન (ગેમી), ગાંધીનગર

(ગુજરાત સરકાર શ્રી નું એક સ્વાયત સંસ્થાન)

We Provide Environmental Solutions



મરવડ ગામમાં આવેલ ઇન્ડિયન કોસ્ટ ગાર્ડ સ્ટેશનનો રન-વે વધારવા અર્થે જમીન સંપાદનનો સામાજિક અસર સમીક્ષા અભ્યાસ, દમણ અને દીવ (કે. શા. પ્રદેશ)

પ્રકરણ-૫

અસરગ્રસ્ત પરિવારો અને તેમની આર્થિક અને સામાજિક સ્થિતિ

		શ્રીમતી મીનાબેન રમણભાઈ પટેલ	સ્ત્રી	પરણિત	પુત્રવધુ	૫૦	ઉ.માધ્યમિક	ઘરકામ
		શ્રી નીરજ રમણભાઈ પટેલ	પુરુષ	અપરણિત	પૌત્ર	૨૨	સ્નાતક	અભ્યાસ
		શ્રી સૌરભ રમણભાઈ પટેલ	પુરુષ	અપરણિત	પૌત્ર	૨૧	ઉ.માધ્યમિક	ઘરે
૬૪	૪૬૪/૮	શ્રી બાબુભાઈ મન્છુંભાઈ માહ્યાવંશી	પુરુષ	પરણિત	પોતે	૮૩	પ્રાથમિક	ઘરે
		શ્રીમતી માણિકબેન બાબુભાઈ માહ્યાવંશી	સ્ત્રી	પરણિત	પત્ની	૭૫	અભણ	ઘરે
		શ્રી જયસિંગ બાબુભાઈ માહ્યાવંશી	પુરુષ	પરણિત	પુત્ર	૫૫	માધ્યમિક	ઘરે
		શ્રીમતી દક્ષાબેન જયસિંગભાઈ માહ્યાવંશી	પુરુષ	પરણિત	પુત્રવધુ	૪૭	માધ્યમિક	શાકભાજી વેચાણ
		શ્રી મનીષભાઈ જયસિંગભાઈ માહ્યાવંશી	પુરુષ	અપરણિત	પૌત્ર	૨૮	માધ્યમિક	ડ્રાઈવર
		શ્રી પ્રિયાંશભાઈ જયસિંગભાઈ માહ્યાવંશી	પુરુષ	અપરણિત	પૌત્ર	૧૯	માધ્યમિક	ઘરે
		શ્રી જયેશભાઈ વિઠ્ઠલભાઈ દમણીયા	પુરુષ	પરણિત	પોતે	૫૫	માધ્યમિક	નોકરી
૬૫	૪૬૪/૯	શ્રીમતી રેખાબેન જયેશભાઈ દમણીયા	સ્ત્રી	પરણિત	પત્ની	૪૯	માધ્યમિક	ઘરકામ
		શ્રી મિલનભાઈ જયેશભાઈ દમણીયા	પુરુષ	પરણિત	પુત્ર	૩૦	ઉ.માધ્યમિક	નોકરી
		શ્રીમતી મહિમાબેન મિલનભાઈ દમણીયા	સ્ત્રી	પરણિત	પુત્રવધુ	૨૪	સ્નાતક	ઘરકામ
		કુમારી પ્રીશાબેન મિલનભાઈ દમણીયા	સ્ત્રી	અપરણિત	પૌત્રી	૬ માસ	-	-
		શ્રી રોનિતકુમાર જયેશભાઈ દમણીયા	પુરુષ	અપરણિત	પુત્ર	૨૯	સ્નાતક	નોકરી
		શ્રી કૃપલકુમાર જયેશભાઈ દમણીયા	પુરુષ	અપરણિત	પુત્ર	૨૬	માધ્યમિક	નોકરી
		ગં.સ્વ. જશોદાબેન ડાહ્યાભાઈ દમણીયા	સ્ત્રી	વિધવા	પોતે	૭૬	પ્રાથમિક	ઘરકામ
૬૬	૪૬૪/૧૦	ગં.સ્વ. જશોદાબેન ડાહ્યાભાઈ માહ્યાવંશી	સ્ત્રી	વિધવા	પોતે	૭૦	પ્રાથમિક	ઘરકામ
		શ્રી મહેન્દ્રભાઈ ડાહ્યાભાઈ માહ્યાવંશી	પુરુષ	પરણિત	પુત્ર	૫૨	પ્રાથમિક	નોકરી
		શ્રીમતી મીતાબેન મહેન્દ્રભાઈ માહ્યાવંશી	સ્ત્રી	પરણિત	પુત્રવધુ	૪૭	માધ્યમિક	ઘરકામ
		કુમારી પ્રિયાબેન મહેન્દ્રભાઈ માહ્યાવંશી	સ્ત્રી	અપરણિત	પૌત્રી	૧૮	ઉ.માધ્યમિક	અભ્યાસ
૬૭	૪૬૪/૧૧	ગં.સ્વ. ગીતાબેન દિલીપભાઈ પટેલ	સ્ત્રી	વિધવા	પોતે	૫૦	ઉ.માધ્યમિક	ઘરકામ
		શ્રી સાવનભાઈ દિલીપભાઈ પટેલ	પુરુષ	અપરણિત	પુત્ર	૨૯	ઉ.માધ્યમિક	ખેતી
		શ્રી હિમાંશુભાઈ દિલીપભાઈ પટેલ	પુરુષ	અપરણિત	પુત્ર	૨૭	ઉ.માધ્યમિક	ઘરે
		શ્રી વિનોદભાઈ છોટુભાઈ પટેલ	પુરુષ	પરણિત	પોતે	૪૪	માધ્યમિક	વોટર સપ્લાઈ
		શ્રીમતી જશવંતીબેન વિનોદભાઈ પટેલ	સ્ત્રી	પરણિત	પત્ની	૪૧	માધ્યમિક	ઘરકામ
		શ્રી મયંકભાઈ વિનોદભાઈ પટેલ	પુરુષ	અપરણિત	પુત્ર	૨૧	સ્નાતક	અભ્યાસ
		શ્રી કૃપાલ વિનોદભાઈ પટેલ	પુરુષ	અપરણિત	પુત્ર	૧૯	માધ્યમિક	ઘરે
		શ્રી સુરેશભાઈ છોટુભાઈ પટેલ	પુરુષ	પરણિત	પોતે	૪૩	માધ્યમિક	વોટર સપ્લાઈ
		શ્રીમતી ધર્મિષ્ઠાબેન સુરેશભાઈ પટેલ	સ્ત્રી	પરણિત	પત્ની	૩૧	સ્નાતક	ઘરકામ
		કુમારી રિયા સુરેશભાઈ પટેલ	સ્ત્રી	અપરણિત	પુત્રી	૧૦	પ્રાથમિક	અભ્યાસ
		કુમારી ટીરવા સુરેશભાઈ પટેલ	સ્ત્રી	અપરણિત	પુત્રી	૧૦	પ્રાથમિક	અભ્યાસ
		શ્રી ઓમ સુરેશભાઈ પટેલ	પુરુષ	અપરણિત	પુત્ર	૪	-	-
		ગં.સ્વ. નવીની રાજેશભાઈ પટેલ	સ્ત્રી	પરણિત	પોતે	૪૫	ઉ.માધ્યમિક	ઘરકામ
શ્રી રાહુલ રાજેશભાઈ પટેલ	પુરુષ	અપરણિત	પુત્ર	૨૫	સ્નાતક	નોકરી		
શ્રી ડેનીલ રાજેશભાઈ પટેલ	પુરુષ	અપરણિત	પુત્ર	૨૪	સ્નાતક	ઘરે		
૬૮	૪૬૪/૧૨	શ્રીમતી કાશીબેન રામજીભાઈ	સ્ત્રી	પરણિત	પોતે	૭૨	અભણ	ઘરકામ

ગુજરાત પર્યાવરણ પ્રબંધ સંસ્થાન (ગેમી), ગાંધીનગર

(ગુજરાત સરકાર શ્રી નું એક સ્વાયત સંસ્થાન)

We Provide Environmental Solutions



		શ્રી રામજીભાઈ નારણભાઈ ટંડેલ	પુરુષ	પરણિત	પતિ	૭૮	અભણ	ઘરે
		શ્રી વિષ્ણુ રામજી ટંડેલ	પુરુષ	અપરણિત	પુત્ર	૩૨	માધ્યમિક	ઘરે
		શ્રી જયંતીભાઈ રામજીભાઈ ટંડેલ	પુરુષ	અપરણિત	પુત્ર	૨૯	માધ્યમિક	નોકરી
૬૯	૪૬૪/૧૩	શ્રી અમૃતભાઈ ખાલપાભાઈ પટેલ	પુરુષ	પરણિત	પોતે	૬૫	પ્રાથમિક	-
		શ્રીમતીપાર્વતીબેન અમૃતભાઈ પટેલ	સ્ત્રી	પરણિત	પત્ની	૬૦	અભણ	ઘરકામ
		શ્રી અશ્વિનભાઈ અમૃતભાઈ પટેલ	પુરુષ	પરણિત	પુત્ર	૪૭	માધ્યમિક	
		શ્રીમતીકુસુમબેન અશ્વિનભાઈ પટેલ	સ્ત્રી	પરણિત	પુત્રવધુ	૪૨	માધ્યમિક	ઘરકામ
		કુમારી મીનાક્ષી અશ્વિનભાઈ પટેલ	સ્ત્રી	અપરણિત	પૌત્રી	૨૪	સ્નાતક	-
		શ્રી દૈનિક અશ્વિનભાઈ પટેલ	પુરુષ	અપરણિત	પૌત્ર	૨૧	સ્નાતક	અભ્યાસ
		શ્રી અરવિન્દભાઈ અમૃતભાઈ પટેલ	પુરુષ	પરણિત	પુત્ર	૪૫	ઉ.માધ્યમિક	ખેતી
		શ્રીમતીઅનિતાબેન અમૃતભાઈ પટેલ	સ્ત્રી	પરણિત	પુત્રવધુ	૩૪	માધ્યમિક	ખેતી
		શ્રી આર્યન અરવિન્દભાઈ પટેલ	પુરુષ	અપરણિત	પૌત્ર	૧૭	ઉ.માધ્યમિક	અભ્યાસ
		શ્રી નીલ અરવિન્દભાઈ પટેલ	પુરુષ	અપરણિત	પૌત્ર	૧૦	પ્રાથમિક	અભ્યાસ
૭૦	૪૬૪/૧૩A	દમણગંગા કેનાલ ઓથોરીટી	-	-	-	-	-	-
૭૧	૪૩૩/૧	ગં.સ્વ. ગીતાબેન દિલીપભાઈ પટેલ	સ્ત્રી	વિધવા	પોતે	૫૦	ઉ.માધ્યમિક	ઘરકામ
		શ્રી સાવનભાઈ દિલીપભાઈ પટેલ	પુરુષ	અપરણિત	પુત્ર	૨૯	ઉ.માધ્યમિક	ખેતી
		શ્રી હિમાંશુભાઈ દિલીપભાઈ પટેલ	પુરુષ	અપરણિત	પુત્ર	૨૭	ઉ.માધ્યમિક	ઘરે
		શ્રી વિનોદભાઈ છોટુભાઈ પટેલ	પુરુષ	પરણિત	પોતે	૪૪	માધ્યમિક	વોટર સપ્લાઈ
		શ્રીમતી જશવંતીબેન વિનોદભાઈ પટેલ	સ્ત્રી	પરણિત	પત્ની	૪૧	માધ્યમિક	ઘરકામ
		શ્રી મયંકભાઈ વિનોદભાઈ પટેલ	પુરુષ	અપરણિત	પુત્ર	૨૧	સ્નાતક	અભ્યાસ
		શ્રી ફુપાલ વિનોદભાઈ પટેલ	પુરુષ	અપરણિત	પુત્ર	૧૯	માધ્યમિક	ઘરે
		શ્રી સુરેશભાઈ છોટુભાઈ પટેલ	પુરુષ	પરણિત	પોતે	૪૩	માધ્યમિક	વોટર સપ્લાઈ
		શ્રીમતી ધર્મિષ્ઠાબેન સુરેશભાઈ પટેલ	સ્ત્રી	પરણિત	પત્ની	૩૧	સ્નાતક	ઘરકામ
		કુમારી રિયા સુરેશભાઈ પટેલ	સ્ત્રી	અપરણિત	પુત્રી	૧૦	પ્રાથમિક	અભ્યાસ
		કુમારી ટીરવા સુરેશભાઈ પટેલ	સ્ત્રી	અપરણિત	પુત્રી	૧૦	પ્રાથમિક	અભ્યાસ
		શ્રી ઓમ સુરેશભાઈ પટેલ	પુરુષ	અપરણિત	પુત્ર	૪	-	-
		ગં.સ્વ. નવીની રાજેશભાઈ પટેલ	સ્ત્રી	પરણિત	પોતે	૪૫	ઉ.માધ્યમિક	ઘરકામ
		શ્રી રાહુલ રાજેશભાઈ પટેલ	પુરુષ	અપરણિત	પુત્ર	૨૫	સ્નાતક	નોકરી
શ્રી ડેનીલ રાજેશભાઈ પટેલ	પુરુષ	અપરણિત	પુત્ર	૨૪	સ્નાતક	ઘરે		
૭૨	૪૩૩/૨	ગં.સ્વ. ગીતાબેન દિલીપભાઈ પટેલ	સ્ત્રી	વિધવા	પોતે	૫૦	ઉ.માધ્યમિક	ઘરકામ
		શ્રી સાવનભાઈ દિલીપભાઈ પટેલ	પુરુષ	અપરણિત	પુત્ર	૨૯	ઉ.માધ્યમિક	ખેતી
		શ્રી હિમાંશુભાઈ દિલીપભાઈ પટેલ	પુરુષ	અપરણિત	પુત્ર	૨૭	ઉ.માધ્યમિક	ઘરે
		શ્રી વિનોદભાઈ છોટુભાઈ પટેલ	પુરુષ	પરણિત	પોતે	૪૪	માધ્યમિક	વોટર સપ્લાઈ
		શ્રીમતી જશવંતીબેન વિનોદભાઈ પટેલ	સ્ત્રી	પરણિત	પત્ની	૪૧	માધ્યમિક	ઘરકામ
		શ્રી મયંકભાઈ વિનોદભાઈ પટેલ	પુરુષ	અપરણિત	પુત્ર	૨૧	સ્નાતક	અભ્યાસ
		શ્રી ફુપાલ વિનોદભાઈ પટેલ	પુરુષ	અપરણિત	પુત્ર	૧૯	માધ્યમિક	ઘરે
		શ્રી સુરેશભાઈ છોટુભાઈ પટેલ	પુરુષ	પરણિત	પોતે	૪૩	માધ્યમિક	વોટર સપ્લાઈ
		શ્રીમતી ધર્મિષ્ઠાબેન સુરેશભાઈ પટેલ	સ્ત્રી	પરણિત	પત્ની	૩૧	સ્નાતક	ઘરકામ
		કુમારી રિયા સુરેશભાઈ પટેલ	સ્ત્રી	અપરણિત	પુત્રી	૧૦	પ્રાથમિક	અભ્યાસ
		કુમારી ટીરવા સુરેશભાઈ પટેલ	સ્ત્રી	અપરણિત	પુત્રી	૧૦	પ્રાથમિક	અભ્યાસ
		શ્રી ઓમ સુરેશભાઈ પટેલ	પુરુષ	અપરણિત	પુત્ર	૪	-	-
		ગં.સ્વ. નવીની રાજેશભાઈ પટેલ	સ્ત્રી	પરણિત	પોતે	૪૫	ઉ.માધ્યમિક	ઘરકામ
		શ્રી રાહુલ રાજેશભાઈ પટેલ	પુરુષ	અપરણિત	પુત્ર	૨૫	સ્નાતક	નોકરી
શ્રી ડેનીલ રાજેશભાઈ પટેલ	પુરુષ	અપરણિત	પુત્ર	૨૪	સ્નાતક	ઘરે		



મરવડ ગામમાં આવેલ ઇન્ડિયન કોસ્ટ ગાર્ડ સ્ટેશનનો રન-વે વધારવા અર્થે જમીન સંપાદનનો સામાજિક અસર સમીક્ષા અભ્યાસ, દમણ અને દીવ (કે. શા. પ્રદેશ)

પ્રકરણ-૫

અસરગ્રસ્ત પરિવારો અને તેમની આર્થિક અને સામાજિક સ્થિતિ

૭૪	૩૩૬/૧	શ્રી રઘુ રવિ ધોળી	પુરુષ	વિધુર	પોતે	૭૦	અભણ	ઘરે
		શ્રી નાનજી રઘુભાઈ ધોળી	પુરુષ	પરણિત	પુત્ર	૩૫	પ્રાથમિક	-
		શ્રીમતી મીનાબેન નાનજી ધોળી	સ્ત્રી	પરણિત	પુત્રવધુ	૩૨	પ્રાથમિક	-
		શ્રી કેવલ નાનજી ધોળી	પુરુષ	અપરણિત	પૌત્ર	૮	પ્રાથમિક	અભ્યાસ
		શ્રી અખૂ નાનજી ધોળી	પુરુષ	અપરણિત	પૌત્ર	૫	પ્રાથમિક	અભ્યાસ
		શ્રી કેતન કિસનભાઈ ધોળી	પુરુષ	અપરણિત	પૌત્ર	૩૦	ઉ.માધ્યમિક	નોકરી
		ગં.સ્વ. પન્નાબેન મહેશભાઈ	સ્ત્રી	વિધવા	પોતે	૪૫	પ્રાથમિક	ઘરકામ
		કુમારી દિવ્યાબેન મહેશભાઈ	સ્ત્રી	અપરણિત	પુત્રી	૨૦	ઉ.માધ્યમિક	નોકરી
		કુમારી સ્નેહાબેન મહેશભાઈ	સ્ત્રી	અપરણિત	પુત્રી	૧૯	સ્નાતક	અભ્યાસ
		કુમારી ધ્રુવી મહેશભાઈ	સ્ત્રી	અપરણિત	પુત્રી	૧૬	માધ્યમિક	અભ્યાસ
		શ્રી નગીનભાઈ અખૂભાઈ ધોળી	પુરુષ	વિધુર	પતિ	૬૦	અભણ	મજુરી
		શ્રી યોગેશ નગીનભાઈ ધોળી	પુરુષ	પરણિત	પુત્ર	૩૫	પ્રાથમિક	નોકરી
		શ્રીમતી જયંતિ યોગેશભાઈ ધોળી	સ્ત્રી	પરણિત	પુત્રવધુ	૩૧	પ્રાથમિક	ઘરકામ
		શ્રી દક્ષ યોગેશભાઈ ધોળી	પુરુષ	અપરણિત	પૌત્ર	૧૩	પ્રાથમિક	અભ્યાસ
		કુમારી નેન્શી યોગેશભાઈ ધોળી	સ્ત્રી	અપરણિત	પૌત્રી	૧૦	પ્રાથમિક	અભ્યાસ
૭૫	૩૩૬/૨	શ્રી જગનભાઈ છનાભાઈ પટેલ	પુરુષ	વિધુર	પોતે	૬૭	અભણ	ઘરે
		શ્રી અરુણભાઈ જગનભાઈ પટેલ	પુરુષ	પરણિત	પુત્ર	૪૧	સ્નાતક	ટ્રાન્સપોર્ટ
		શ્રીમતી પ્રતિક્ષાબેન અરુણભાઈ પટેલ	સ્ત્રી	પરણિત	પુત્રવધુ	૩૭	માધ્યમિક	ઘરકામ
		કુમારી માનસી અરુણભાઈ પટેલ	સ્ત્રી	અપરણિત	પૌત્રી	૭	પ્રાથમિક	અભ્યાસ
		શ્રી જીતુભાઈ જગનભાઈ પટેલ	પુરુષ	પરણિત	પુત્ર	૩૭	ઉ.માધ્યમિક	નોકરી
		શ્રીમતી રોશની જીતુભાઈ પટેલ	સ્ત્રી	પરણિત	પુત્રવધુ	૩૦	ઉ.માધ્યમિક	ઘરકામ
		શ્રીકશીસ જીતુભાઈ પટેલ	પુરુષ	અપરણિત	પૌત્ર	૧૨	પ્રાથમિક	અભ્યાસ
૭૬	૩૩૬/૩	મહેદ્ર ભાણા	માહિતી મળેલ નથી					
૭૭	૩૩૬/૪	શ્રી શંકરભાઈ જગનભાઈ પટેલ	પુરુષ	પરણિત	પોતે	૬૦	ઉ.માધ્યમિક	ખેતી
		શ્રીમતી વશંતીબેન શંકરભાઈ પટેલ	સ્ત્રી	પરણિત	પત્ની	૫૦	પ્રાથમિક	ઘરકામ
		શ્રી વિપેશ શંકરભાઈ પટેલ	પુરુષ	પરણિત	પુત્ર	૩૮	અ.સ્નાતક	હાલ uk
		શ્રીમતી બીનવબેન વિપેશભાઈ પટેલ	સ્ત્રી	પરણિત	પુત્રવધુ	૩૦	સ્નાતક	ઘરકામ
		શ્રી શ્રેયભાઈ વિપેશભાઈ પટેલ	પુરુષ	અપરણિત	પૌત્ર	૩	-	-
		શ્રી ટીનુંભાઈ શકારભાઈ પટેલ	પુરુષ	પરણિત	પુત્ર	૩૪	અ.સ્નાતક	નોકરી
		શ્રીમતી અત્વીકાબેન ટીનુંભાઈ પટેલ	સ્ત્રી	પરણિત	પુત્રવધુ	૨૧	ઉ.માધ્યમિક	ઘરકામ
		ગં.સ્વ. મંજુલાબેન ગોવિંદભાઈ પટેલ	સ્ત્રી	વિધવા	પોતે	૬૦+	અભણ	ઘરકામ
		શ્રી રાજેશભાઈ ગોવિંદભાઈ પટેલ	પુરુષ	પરણિત	પોતે	૩૯	ઉ.માધ્યમિક	ડ્રાઈવર
		શ્રીમતી મુન્નીબેન રાજેશભાઈ પટેલ	સ્ત્રી	પરણિત	પત્ની	૩૫	માધ્યમિક	ઘરકામ
		શ્રી રાજભાઈ રાજેશભાઈ પટેલ	પુરુષ	અપરણિત	પુત્ર	૧૫	માધ્યમિક	અભ્યાસ
		કુમારી ખુશીબહેન રાજેશભાઈ પટેલ	સ્ત્રી	અપરણિત	પુત્રી	૧૪	માધ્યમિક	અભ્યાસ
		શ્રી કિરણભાઈ ગોવિંદભાઈ પટેલ	પુરુષ	પરણિત	પોતે	૩૨	ઉ.માધ્યમિક	નોકરી
		શ્રીમતી રીતુબેન કિરણભાઈ પટેલ	સ્ત્રી	પરણિત	પત્ની	૩૦	ઉ.માધ્યમિક	ઘરકામ
		શ્રી સિધ્ધભાઈ કિરણભાઈ પટેલ	પુરુષ	અપરણિત	પુત્ર	૩	પ્રાથમિક	અભ્યાસ
શ્રી પરેશભાઈ ગોવિંદભાઈ પટેલ	પુરુષ	અપરણિત	પોતે	૨૮	સ્નાતક	બેરોજગાર		
૭૮	૩૩૬/૫	શ્રી રમણ નાના પટેલ	પુરુષ	પરણિત	પોતે	૬૫	પ્રાથમિક	ખેતી
		શ્રીમતી નીરુબેન રમણભાઈ પટેલ	સ્ત્રી	પરણિત	પત્ની	૬૩	પ્રાથમિક	ઘરકામ
		શ્રી પ્રમોદ રમણભાઈ પાટલ	પુરુષ	પરણિત	પુત્ર	૪૦	પ્રાથમિક	ઘરે
		શ્રીમતી અનીતા પ્રમોદ પટેલ	સ્ત્રી	પરણિત	પુત્રવધુ	૩૬	પ્રાથમિક	ઘરકામ
		શ્રી હર્ષ પ્રમોદ પટેલ	પુરુષ	અપરણિત	પૌત્ર	૧૭	માધ્યમિક	ઘરે
		કુમારી નેહાબેન પ્રમોદભાઈ પટેલ	સ્ત્રી	અપરણિત	પૌત્રી	૨૨	માધ્યમિક	ઘરકામ
		શ્રી શંભુ નાનાભાઈ પટેલ	પુરુષ	પરણિત	પોતે	૫૦	પ્રાથમિક	રીક્ષા ચાલક
		શ્રીમતી જશુબેન શંભુભાઈ પટેલ	સ્ત્રી	પરણિત	પત્ની	૪૫	પ્રાથમિક	ઘરકામ
શ્રી વિશાલ શંભુ પટેલ	પુરુષ	અપરણિત	પુત્ર	૨૭	માધ્યમિક	ઘરે		

ગુજરાત પર્યાવરણ પ્રબંધ સંસ્થાન (ગેમી), ગાંધીનગર

(ગુજરાત સરકાર શ્રી નું એક સ્વાયત સંસ્થાન)

We Provide Environmental Solutions



મરવડ ગામમાં આવેલ ઇન્ડિયન કોસ્ટ ગાર્ડ સ્ટેશનનો રન-વે વધારવા અર્થે જમીન સંપાદનનો સામાજિક અસર સમીક્ષા અભ્યાસ, દમણ અને દીવ (કે. શા. પ્રદેશ)

પ્રકરણ-પ

અસરગ્રસ્ત પરિવારો અને તેમની આર્થિક અને સામાજિક સ્થિતિ

		ગંગ. સ્વ ગીતાબેન કેશવ ભાઈ પટેલ	સ્ત્રી	વિધવા	પત્ની	૪૦	પ્રાથમિક	ઘરકામ
		કુમારી વિશાખાબેન કેશવભાઈ પટેલ	સ્ત્રી	અપરણિત	પુત્રી	૧૮	પ્રાથમિક	અભ્યાસ
		ગં.સ્વ. ગંગુબેન છીબાભાઈ પટેલ	સ્ત્રી	વિધવા	પત્ની	૮૦	અભણ	ઘરે
		ગં.સ્વ. મંજુબેન રમેશભાઈ પટેલ	સ્ત્રી	પરણિત	પુત્રવધુ	૫૦	અભણ	ઘરકામ
		શ્રી હેમંત રમેશભાઈ પટેલ	પુરુષ	પરણિત	પૌત્ર	૩૫	પ્રાથમિક	ઘરે
		શ્રીમતી મિતલબેન હેમંતભાઈ પટેલ	સ્ત્રી	પરણિત	પૌત્રવધુ	૨૮	પ્રાથમિક	ઘરકામ
		શ્રીએ પાર્થિવ હેમંતભાઈભાઈ પટેલ	પુરુષ	અપરણિત	પ.પૌત્ર	૨	-	-
		શ્રી સંજય છોટુભાઈ પટેલ	પુરુષ	પરણિત	પોતે	૨૮	પ્રાથમિક	ડ્રાઈવર
		શ્રીમતી દીપાબેન સંજયભાઈ પટેલ	સ્ત્રી	પરણિત	પત્ની	૨૬	પ્રાથમિક	ઘરકામ
		કુમારી નેન્શીબેન સંજયભાઈ પટેલ	સ્ત્રી	અપરણિત	પપૌત્રી	૯	પ્રાથમિક	અભ્યાસ
		કુમારી વાન્શીકા સંજયભાઈ પટેલ	સ્ત્રી	અપરણિત	પપૌત્રી	૭	પ્રાથમિક	અભ્યાસ
		ગં.સ્વ. સુમાબેન ગુલાબભાઈ પટેલ	સ્ત્રી	વિધવા	પોતે	૪૦	અભણ	ઘરકામ
		શ્રી બીપીન ગુલાબભાઈ પટેલ	પુરુષ	અપરણિત	પુત્ર	૨૦	પ્રાથમિક	ઘરે
		શ્રી ગણેશ ગુલાબભાઈ પટેલ	પુરુષ	અપરણિત	પુત્ર	૧૮	પ્રાથમિક	ઘરે
		શ્રી પ્રેમા નાનાભાઈ પટેલ	પુરુષ	પરણિત	પોતે	૫૫	પ્રાથમિક	ખેતી
		શ્રીમતી સવિતાબેન પ્રેમાભાઈ પટેલ	સ્ત્રી	પરણિત	પત્ની	૫૦	પ્રાથમિક	ઘરકામ
		શ્રી ભાવિક પ્રેમાભાઈ પટેલ	પુરુષ	અપરણિત	પુત્ર	૨૫	સ્નાતક	ઘરે
		શ્રી મધુભાઈ મકનભાઈ પટેલ	પુરુષ	પરણિત	પોતે	૬૦	પ્રાથમિક	ખેતી
		શ્રીમતી મીના મધુભાઈ પટેલ	સ્ત્રી	પરણિત	પત્ની	૫૭	પ્રાથમિક	ઘરકામ
		શ્રી રણજીત મધુભાઈ પટેલ	પુરુષ	પરણિત	પુત્ર	૩૦	પ્રાથમિક	ઘરે
		શ્રીમતી દિવ્યાબેન રણજીતભાઈ પટેલ	સ્ત્રી	પરણિત	પુત્રવધુ	૨૭	પ્રાથમિક	ઘરકામ
		શ્રી તેજસકુમાર રણજીતભાઈ પટેલ	પુરુષ	અપરણિત	પ.પૌત્ર	૭	પ્રાથમિક	અભ્યાસ
		શ્રી ધ્રુવીલ રણજીતભાઈ પટેલ	પુરુષ	અપરણિત	પ.પૌત્ર	૨	-	-
		શ્રી વિકેશ મધુ પટેલ	પુરુષ	પરણિત	પુત્ર	૩૨	માધ્યમિક	ડ્રાઈવર
		શ્રીમતી નિશા વિકેશ પટેલ	સ્ત્રી	પરણિત	પુત્રવધુ	૨૯	માધ્યમિક	ઘરકામ
		શ્રી કપિલ મધુ પટેલ	પુરુષ	અપરણિત	પુત્ર	૩૦	માધ્યમિક	ઘરે
		શ્રી ચેતન સુમનભાઈ પટેલ	પુરુષ	પરણિત	પુત્ર	૩૫	માધ્યમિક	ઘરે
		શ્રીમતી હીનાબેન ચેતનભાઈ પટેલ	સ્ત્રી	પરણિત	પુત્રવધુ	૨૭	પ્રાથમિક	ઘરે
		ગં.સ્વ. દિવાળીબેન સુમનભાઈ પટેલ	સ્ત્રી	વિધવા	પત્ની	૬૫	સ્નાતક	ઘરે
		શ્રી સચિન સુમનભાઈ પટેલ	પુરુષ	અપરણિત	પુત્ર	૨૫	માધ્યમિક	નોકરી
		શ્રી નીવીલ સુમનભાઈ પટેલ	પુરુષ	અપરણિત	પુત્ર	૨૨	પ્રાથમિક	નોકરી
		શ્રી લલિત સુમનભાઈ પટેલ	પુરુષ	અપરણિત	પુત્ર	૨૯	માધ્યમિક	નોકરી
		શ્રી ગુલાબ ચમાભાઈ પટેલ	પુરુષ	પરણિત	પોતે	૪૮	ઉ.માધ્યમિક	દુકાન
		શ્રીમતી ચંદનબેન ગુલાબભાઈ પટેલ	સ્ત્રી	પરણિત	પત્ની	૪૧	માધ્યમિક	ઘરે
		શ્રી મેહુલ ગુલાબભાઈ પટેલ	પુરુષ	પરણિત	પુત્ર	૨૨	ઉ.માધ્યમિક	નોકરી
		શ્રી મયુરી મેહુલભાઈ પટેલ	સ્ત્રી	પરણિત	પુત્રવધુ	૨૧	માધ્યમિક	ઘરકામ
૭૯	૩૩૬/૬	શ્રી રમણ નાના પટેલ	પુરુષ	પરણિત	પોતે	૬૫	પ્રાથમિક	ખેતી
		શ્રીમતી નીરુબેન રમણભાઈ પટેલ	સ્ત્રી	પરણિત	પત્ની	૬૩	પ્રાથમિક	ઘરકામ
		શ્રી પ્રમોદ રમણભાઈ પાટલે	પુરુષ	પરણિત	પુત્ર	૪૦	પ્રાથમિક	ઘરે
		શ્રીમતી અનીતા પ્રમોદ પટેલ	સ્ત્રી	પરણિત	પુત્રવધુ	૩૬	પ્રાથમિક	ઘરકામ
		શ્રી હર્ષ પ્રમોદ પટેલ	પુરુષ	અપરણિત	પૌત્ર	૧૭	માધ્યમિક	ઘરે
		કુમારી નેહાબેન પ્રમોદભાઈ પટેલ	સ્ત્રી	અપરણિત	પૌત્રી	૨૨	માધ્યમિક	ઘરકામ
		શ્રી શંભુ નાનાભાઈ પટેલ	પુરુષ	પરણિત	પોતે	૫૦	પ્રાથમિક	રીક્ષા ચાલક
		શ્રીમતી જશુબેન શંભુભાઈ પટેલ	સ્ત્રી	પરણિત	પત્ની	૪૫	પ્રાથમિક	ઘરકામ
		શ્રી વિશાલ શંભુ પટેલ	પુરુષ	અપરણિત	પુત્ર	૨૭	માધ્યમિક	ઘરે
		ગંગ. સ્વ ગીતાબેન કેશવ ભાઈ પટેલ	સ્ત્રી	વિધવા	પત્ની	૪૦	પ્રાથમિક	ઘરકામ
		કુમારી વિશાખાબેન કેશવભાઈ પટેલ	સ્ત્રી	અપરણિત	પુત્રી	૧૮	પ્રાથમિક	અભ્યાસ
		ગં.સ્વ. ગંગુબેન છીબાભાઈ પટેલ	સ્ત્રી	વિધવા	પત્ની	૮૦	-	ઘરે

ગુજરાત પર્યાવરણ પ્રબંધ સંસ્થાન (ગેમી), ગાંધીનગર

(ગુજરાત સરકાર શ્રી નું એક સ્વાયત સંસ્થાન)

We Provide Environmental Solutions



મરવડ ગામમાં આવેલ ઇન્ડિયન કોસ્ટ ગાર્ડ સ્ટેશનનો રન-વે વધારવા અર્થે જમીન સંપાદનનો સામાજિક અસર સમીક્ષા અભ્યાસ, દમણ અને દીવ (કે. શા. પ્રદેશ)

પ્રકરણ-૫

અસરગ્રસ્ત પરિવારો અને તેમની આર્થિક અને સામાજિક સ્થિતિ

		ગં.સ્વ. મંજુબેન રમેશભાઈ પટેલ	સ્ત્રી	પરણિત	પુત્રવધુ	૫૦	-	ઘરકામ
		શ્રી હેમંત રમેશભાઈ પટેલ	પુરુષ	પરણિત	પૌત્ર	૩૫	પ્રાથમિક	ઘરે
		શ્રીમતી મિતલબેન હેમંતભાઈ પટેલ	સ્ત્રી	પરણિત	પૌત્રવધુ	૨૮	-	ઘરકામ
		શ્રીએ પાર્થિવ હેમંતભાઈભાઈ પટેલ	પુરુષ	અપરણિત	પ.પૌત્ર	૨	-	-
		શ્રી સંજય છોટુભાઈ પટેલ	પુરુષ	પરણિત	પોતે	૨૮	પ્રાથમિક	ડ્રાઈવર
		શ્રીમતી દીપાબેન સંજયભાઈ પટેલ	સ્ત્રી	પરણિત	પત્ની	૨૬	પ્રાથમિક	ઘરકામ
		કુમારી નેન્શીબેન સંજયભાઈ પટેલ	સ્ત્રી	અપરણિત	પપૌત્રી	૯	પ્રાથમિક	અભ્યાસ
		કુમારી વાન્શીકા સંજયભાઈ પટેલ	સ્ત્રી	અપરણિત	પપૌત્રી	૭	પ્રાથમિક	અભ્યાસ
		ગં.સ્વ. સુમાબેન ગુલાબભાઈ પટેલ	સ્ત્રી	વિધવા	પોતે	૪૦	અભણ	ઘરકામ
		શ્રી બીપીન ગુલાબભાઈ પટેલ	પુરુષ	અપરણિત	પુત્ર	૨૦	પ્રાથમિક	ઘરે
		શ્રી ગણેશ ગુલાબભાઈ પટેલ	પુરુષ	અપરણિત	પુત્ર	૧૮	પ્રાથમિક	ઘરે
		શ્રી પ્રેમા નાનાભાઈ પટેલ	પુરુષ	પરણિત	પોતે	૫૫	પ્રાથમિક	ખેતી
		શ્રીમતી સવિતાબેન પ્રેમાભાઈ પટેલ	સ્ત્રી	પરણિત	પત્ની	૫૦	પ્રાથમિક	ઘરકામ
		શ્રી ભાવિક પ્રેમાભાઈ પટેલ	પુરુષ	અપરણિત	પુત્ર	૨૫	સ્નાતક	ઘરે
		શ્રી મધુભાઈ મકનભાઈ પટેલ	પુરુષ	પરણિત	પોતે	૬૦	પ્રાથમિક	ખેતી
		શ્રીમતી મીના મધુભાઈ પટેલ	સ્ત્રી	પરણિત	પત્ની	૫૭	પ્રાથમિક	ઘરકામ
		શ્રી રણજીત મધુભાઈ પટેલ	પુરુષ	પરણિત	પુત્ર	૩૦	પ્રાથમિક	ઘરે
		શ્રીમતી દિવ્યાબેન રણજીતભાઈ પટેલ	સ્ત્રી	પરણિત	પુત્રવધુ	૨૭	પ્રાથમિક	ઘરકામ
		શ્રી તેજસકુમાર રણજીતભાઈ પટેલ	પુરુષ	અપરણિત	પ.પૌત્ર	૭	પ્રાથમિક	અભ્યાસ
		શ્રી ધ્રુવીવ રણજીતભાઈ પટેલ	પુરુષ	અપરણિત	પ.પૌત્ર	૨	-	-
		શ્રી વિકેશ મધુ પટેલ	પુરુષ	પરણિત	પુત્ર	૩૨	-	ડ્રાઈવર
		શ્રીમતી નિશા વિકેશ પટેલ	સ્ત્રી	પરણિત	પુત્રવધુ	૨૯	માધ્યમિક	ઘરકામ
		શ્રી કપિલ મધુ પટેલ	પુરુષ	અપરણિત	પુત્ર	૩૦	માધ્યમિક	ઘરે
		શ્રી ચેતન સુમનભાઈ પટેલ	પુરુષ	પરણિત	પુત્ર	૩૫	માધ્યમિક	ઘરે
		શ્રીમતી હીનાબેન ચેતનભાઈ પટેલ	સ્ત્રી	પરણિત	પુત્રવધુ	૨૭	પ્રાથમિક	ઘરે
		ગં.સ્વ. દિવાળીબેન સુમનભાઈ પટેલ	સ્ત્રી	વિધવા	પત્ની	૬૫	સ્નાતક	ઘરે
		શ્રી સચિન સુમનભાઈ પટેલ	પુરુષ	અપરણિત	પુત્ર	૨૫	માધ્યમિક	નોકરી
		શ્રી નીવીલ સુમનભાઈ પટેલ	પુરુષ	અપરણિત	પુત્ર	૨૨	પ્રાથમિક	નોકરી
		શ્રી લલિત સુમનભાઈ પટેલ	પુરુષ	અપરણિત	પુત્ર	૨૯	માધ્યમિક	નોકરી
૮૦	૩૩૬/૭	શ્રી શંકરભાઈ જગનભાઈ પટેલ	પુરુષ	પરણિત	પોતે	૬૦	ઉ.માધ્યમિક	ખેતી
		શ્રીમતી વશંતીબેન શંકરભાઈ પટેલ	સ્ત્રી	પરણિત	પત્ની	૫૦	પ્રાથમિક	ઘરકામ
		શ્રી વિપેશ શંકરભાઈ પટેલ	પુરુષ	પરણિત	પુત્ર	૩૮	અ.સ્નાતક	વિદેશ
		શ્રીમતી બીનલબેન વિપેશભાઈ પટેલ	સ્ત્રી	પરણિત	પુત્રવધુ	૩૦	સ્નાતક	ઘરકામ
		શ્રી શ્રેયભાઈ વિપેશભાઈ પટેલ	પુરુષ	અપરણિત	પૌત્ર	૩	-	-
		શ્રી ટીનુંભાઈ શકારભાઈ પટેલ	પુરુષ	પરણિત	પુત્ર	૩૪	અ.સ્નાતક	નોકરી
		શ્રીમતી અત્વીકાબેન ટીનુંભાઈ પટેલ	સ્ત્રી	પરણિત	પુત્રવધુ	૨૧	ઉ.માધ્યમિક	ઘરકામ
		ગં.સ્વ. મંજુલાબેન ગોવિંદભાઈ પટેલ	સ્ત્રી	વિધવા	પોતે	૬૦+	અભણ	ઘરકામ
		શ્રી રાજેશભાઈ ગોવિંદભાઈ પટેલ	પુરુષ	પરણિત	પોતે	૩૯	ઉ.માધ્યમિક	ડ્રાઈવર
		શ્રીમતી મુન્નીબેન રાજેશભાઈ પટેલ	સ્ત્રી	પરણિત	પત્ની	૩૫	માધ્યમિક	ઘરકામ
		શ્રી રાજભાઈ રાજેશભાઈ પટેલ	પુરુષ	અપરણિત	પુત્ર	૧૫	માધ્યમિક	અભ્યાસ
		કુમારી ખુશીબહેન રાજેશભાઈ પટેલ	સ્ત્રી	અપરણિત	પુત્રી	૧૪	માધ્યમિક	અભ્યાસ
		શ્રી કિરણભાઈ ગોવિંદભાઈ પટેલ	પુરુષ	પરણિત	પોતે	૩૨	ઉ.માધ્યમિક	નોકરી
		શ્રીમતી રીતુબેન કિરણભાઈ પટેલ	સ્ત્રી	પરણિત	પત્ની	૩૦	ઉ.માધ્યમિક	ઘરકામ
		શ્રી સિધ્ધભાઈ કિરણભાઈ પટેલ	પુરુષ	અપરણિત	પુત્ર	૩	પ્રાથમિક	અભ્યાસ
		શ્રી પરેશભાઈ ગોવિંદભાઈ પટેલ	પુરુષ	અપરણિત	પોતે	૨૮	સ્નાતક	બેરોજગાર
૮૧	૩૩૬/૮	શ્રી જગનભાઈ છનાભાઈ પટેલ	પુરુષ	વિધુર	પોતે	૬૭	અભણ	ઘરે
		શ્રી અરુણભાઈ જગનભાઈ પટેલ	પુરુષ	પરણિત	પુત્ર	૪૧	સ્નાતક	ટ્રાન્સપોર્ટ
		શ્રીમતી પ્રતિક્ષાબેન અરુણભાઈ પટેલ	સ્ત્રી	પરણિત	પુત્રવધુ	૩૭	માધ્યમિક	ઘરકામ

ગુજરાત પર્યાવરણ પ્રબંધ સંસ્થાન (ગેમી), ગાંધીનગર

(ગુજરાત સરકાર શ્રી નું એક સ્વાયત સંસ્થાન)

We Provide Environmental Solutions



મરવડ ગામમાં આવેલ ઇન્ડિયન કોસ્ટ ગાર્ડ સ્ટેશનનો રન-વે વધારવા અર્થે જમીન સંપાદનનો સામાજિક અસર સમીક્ષા અભ્યાસ, દમણ અને દીવ (કે. શા. પ્રદેશ)

પ્રકરણ-૫

અસરગ્રસ્ત પરિવારો અને તેમની આર્થિક અને સામાજિક સ્થિતિ

		કુમારી માનસી અરુણભાઈ પટેલ	સ્ત્રી	અપરણિત	પૌત્રી	૭	પ્રાથમિક	અભ્યાસ		
		શ્રી જીતુભાઈ જગનભાઈ પટેલ	પુરુષ	પરણિત	પુત્ર	૩૭	ઉ.માધ્યમિક	નોકરી		
		શ્રીમતી રોશની જીતુભાઈ પટેલ	સ્ત્રી	પરણિત	પુત્રવધુ	૩૦	ઉ.માધ્યમિક	ઘરકામ		
		શ્રીકશીસ જીતુભાઈ પટેલ	પુરુષ	અપરણિત	પૌત્ર	૧૨	પ્રાથમિક	અભ્યાસ		
૮૨	૩૩૬/૯	શ્રી લવજી છીબાભાઈ માહ્યાવંશી	પુરુષ	વિધુર	પોતે	૭૦	પ્રાથમિક	ઘરે		
		શ્રી જયંતીભાઈ લવજીભાઈ માહ્યાવંશી	પુરુષ	પરણિત	પુત્ર	૫૫	માધ્યમિક	નોકરી		
		શ્રીમતી ચેતનાબેન જયંતીભાઈ માહ્યાવંશી	સ્ત્રી	પરણિત	પુત્રવધુ	૫૦	માધ્યમિક	ઘરકામ		
		શ્રી જીગ્નેશ જયંતીભાઈ માહ્યાવંશી	પુરુષ	પરણિત	પૌત્ર	૩૫	સ્નાતક	કન્સ્ટ્રક્શન		
		શ્રીમતી પ્રિયા જીગ્નેશભાઈ માહ્યાવંશી	સ્ત્રી	પરણિત	પૌત્રવધુ	૩૦	સ્નાતક	ઘરકામ		
		શ્રી કોશિક જયંતીભાઈ માહ્યાવંશી	પુરુષ	પરણિત	પૌત્ર	૩૩	સ્નાતક	નોકરી		
		શ્રીમતી કીર્તિ કોશિક માહ્યાવંશી	સ્ત્રી	પરણિત	પૌત્રવધુ	૨૪	માધ્યમિક	ઘરે		
		શ્રી વિજયભાઈ રામુભાઈ પટેલ	પુરુષ	પરણિત	પૌત્ર	૪૯	માધ્યમિક	ખેતી		
		શ્રીમતી સંગિતાબેન વિજયભાઈ પટેલ	સ્ત્રી	પરણિત	પૌત્રવધુ	૪૫	પ્રાથમિક	ઘરકામ		
૮૩	૩૩૬/૧૦	કુમારી વુંદાબેન વિજયભાઈ પટેલ	સ્ત્રી	અપરણિત	પપૌત્રી	૨૧	અ.સ્નાતક	અભ્યાસ		
		શ્રી પ્રેમાભાઈ રામુભાઈ પટેલ	પુરુષ	પરણિત	પૌત્ર	૫૦	માધ્યમિક	ખેતી		
		શ્રીમતી વશંતીબેન પ્રેમાભાઈ પટેલ	સ્ત્રી	પરણિત	પૌત્રવધુ	૪૯	પ્રાથમિક	ઘરકામ		
		શ્રી ઉમંગભાઈ પ્રેમાભાઈ પટેલ	પુરુષ	અપરણિત	પપૌત્ર	૧૯	સ્નાતક	અભ્યાસ		
		કુમારી પ્રિયાંશી પ્રેમાભાઈ પટેલ	સ્ત્રી	અપરણિત	પપૌત્રી	૧૫	ઉ.માધ્યમિક	અભ્યાસ		
		શ્રી શાંતિલાલ કીકાભાઈ પટેલ	પુરુષ	પરણિત	પુત્ર	૫૦	પ્રાથમિક	ખેતી		
		શ્રીમતીમંજુબેન શાંતિલાલ પટેલ	પુરુષ	પરણિત	પુત્રવધુ	૫૦	પ્રાથમિક	ઘરકામ		
		શ્રી નિર્મળ શાંતિલાલ પટેલ	પુરુષ	અપરણિત	પૌત્ર	૨૬	માધ્યમિક	નોકરી		
		શ્રી ધનસુખ કિકલા પટેલ	પુરુષ	પરણિત	પુત્ર	૫૪	પ્રાથમિક	ખેતી		
		શ્રીમતીપાર્વતીબેન ધનસુખ પટેલ	સ્ત્રી	પરણિત	પુત્રવધુ	૫૩	પ્રાથમિક	ઘરકામ		
		શ્રી રીતેશ ધનસુખ પટેલ	પુરુષ	અપરણિત	પપૌત્ર	૩૦	માધ્યમિક	નોકરી		
		શ્રી અજુ ધનસુખ પટેલ	પુરુષ	અપરણિત	પપૌત્રી	૨૭	માધ્યમિક	નોકરી		
		શ્રી નગીનભાઈ વશાનાભાઈ પટેલ	પુરુષ	પરણિત	પુત્ર	૫૮	પ્રાથમિક	બેરોજગાર		
		શ્રીમતીકમળાબેન નગીનભાઈ પટેલ	સ્ત્રી	પરણિત	પુત્રવધુ	૫૦	પ્રાથમિક	ઘરકામ		
		શ્રી વિનોદભાઈ નગીનભાઈ પટેલ	પુરુષ	પરણિત	પપૌત્ર	૩૬	ઉ.માધ્યમિક	નોકરી		
		શ્રીમતીમોહિની વિનોદભાઈ પટેલ	સ્ત્રી	પરણિત	પપૌત્રવધુ	૩૦	ઉ.માધ્યમિક	ઘરકામ		
		કુમારી પ્રીન્સીબેન વિનોદભાઈ પટેલ	સ્ત્રી	અપરણિત	પપૌત્રી	૭	પ્રાથમિક	અભ્યાસ		
		શ્રી કેતનભાઈ નગીનભાઈ પટેલ	પુરુષ	અપરણિત	પૌત્ર	૩૪	સ્નાતક	નોકરી		
		શ્રી નરેશભાઈ નગીનભાઈ પટેલ	પુરુષ	અપરણિત	પૌત્ર	૩૧	ઉ.માધ્યમિક	નોકરી		
		શ્રી ભરતભાઈ વશાનાભાઈ પટેલ	પુરુષ	પરણિત	પુત્ર	૫૦	પ્રાથમિક	બેરોજગાર		
		શ્રીમતીમંજુબેન ભરતભાઈ પટેલ	સ્ત્રી	પરણિત	પુત્રવધુ	૪૭	માધ્યમિક	ઘરકામ		
		શ્રી ઉત્પલભાઈ ભરતભાઈ પટેલ	પુરુષ	અપરણિત	પપૌત્ર	૩૨	અ.સ્નાતક	નોકરી		
		શ્રી મયુરભાઈ ભરતભાઈ પટેલ	પુરુષ	અપરણિત	પપૌત્ર	૩૦	ઉ.માધ્યમિક	નોકરી		
		શ્રી ઇન્દુભાઈ વશાનાભાઈ પટેલ	પુરુષ	પરણિત	પુત્ર	૬૩	માધ્યમિક	ખેતી		
		શ્રીમતીભારતીબેન ઇન્દુભાઈ પટેલ	સ્ત્રી	પરણિત	પુત્રવધુ	૫૫	પ્રાથમિક	ઘરકામ		
		શ્રી દીપેશ ઇન્દુભાઈ પટેલ	પુરુષ	પરણિત	પપૌત્ર	૩૫	પ્રાથમિક	નોકરી		
		શ્રીમતીપ્રેમીબેન દીપેશભાઈ પટેલ	સ્ત્રી	પરણિત	પપૌત્રવધુ	૨૮	પ્રાથમિક	ઘરકામ		
		કુમારી નીહુબેન દીપેશભાઈ પટેલ	સ્ત્રી	અપરણિત	પ્રપુત્રી	૩	-	-		
		૮૪	૩૩૬/૧૧	શ્રી ત્રિભુવનભાઈ જગનભાઈ પટેલ	પુરુષ	પરણિત	પોતે	૬૨	પ્રાથમિક	ખેતી
				શ્રીમતી દેવીબેન ત્રિભુવનભાઈ પટેલ	સ્ત્રી	પરણિત	પત્ની	૫૮	પ્રાથમિક	ઘરકામ
				શ્રી પ્રતિકભાઈ ત્રિભુવનભાઈ પટેલ	પુરુષ	પરણિત	પુત્ર	૩૦	ઉ.માધ્યમિક	સિંગિંગ બેન્ડ
				શ્રીમતી ફાલ્ગુનીબેન પ્રતિકભાઈ પટેલ	સ્ત્રી	પરણિત	પુત્રવધુ	૨૮	ઉ.માધ્યમિક	ઘરકામ
કુમારી દ્વીષા પ્રતિકભાઈ પટેલ	સ્ત્રી			અપરણિત	પૌત્રી	૬	પ્રાથમિક	અભ્યાસ		
		કુમારી હિયા પ્રતિકભાઈ પટેલ	સ્ત્રી	અપરણિત	પૌત્રી	૩	-	-		

ગુજરાત પર્યાવરણ પ્રબંધ સંસ્થાન (ગેમી), ગાંધીનગર

(ગુજરાત સરકાર શ્રી નું એક સ્વાયત સંસ્થાન)

We Provide Environmental Solutions



મરવડ ગામમાં આવેલ ઇન્ડિયન કોસ્ટ ગાર્ડ સ્ટેશનનો રન-વે વધારવા અર્થે જમીન સંપાદનનો સામાજિક અસર સમીક્ષા અભ્યાસ, દમણ અને દીવ (કે. શા. પ્રદેશ)

પ્રકરણ-પ

અસરગ્રસ્ત પરિવારો અને તેમની આર્થિક અને સામાજિક સ્થિતિ

૮૫	૩૫૧/૧	શ્રી જગનભાઈ છનાભાઈ પટેલ	પુરુષ	વિધુર	પોતે	૬૭	અભણ	ઘરે
		શ્રી અરુણભાઈ જગનભાઈ પટેલ	પુરુષ	પરણિત	પુત્ર	૪૧	સ્નાતક	ટ્રાન્સપોર્ટ
		શ્રીમતી પ્રતિક્ષાબેન અરુણભાઈ પટેલ	સ્ત્રી	પરણિત	પુત્રવધુ	૩૭	માધ્યમિક	ઘરકામ
		કુમારી માનસી અરુણભાઈ પટેલ	સ્ત્રી	અપરણિત	પૌત્રી	૭	પ્રાથમિક	અભ્યાસ
		શ્રી જીતુભાઈ જગનભાઈ પટેલ	પુરુષ	પરણિત	પુત્ર	૩૭	ઉ.માધ્યમિક	નોકરી
		શ્રીમતી રોશની જીતુભાઈ પટેલ	સ્ત્રી	પરણિત	પુત્રવધુ	૩૦	ઉ.માધ્યમિક	ઘરકામ
		શ્રીકશીસ જીતુભાઈ પટેલ	પુરુષ	અપરણિત	પૌત્ર	૧૨	પ્રાથમિક	અભ્યાસ
૮૬	૩૫૧/૨	શ્રી જયેશભાઈ પ્રેમાભાઈ પટેલ	પુરુષ	પરણિત	પોતે	૫૬	ઉ.માધ્યમિક	હોટેલ
		શ્રીમતી જયમતી જયેશભાઈ પટેલ	સ્ત્રી	પરણિત	પત્ની	૫૬	ઉ.માધ્યમિક	ઘરકામ
		શ્રી પ્રિયાંક જયેશભાઈ પટેલ	પુરુષ	પરણિત	પુત્ર	૩૨	અ.સ્નાતક	હોટેલ
		શ્રીમતી હિમાદ્રી પ્રિયાંક પટેલ	સ્ત્રી	પરણિત	પુત્રવધુ	૩૨	અ.સ્નાતક	ઘરકામ
		શ્રી વિહાન પ્રિયાંક પટેલ	પુરુષ	અપરણિત	પૌત્ર	૫	-	-
૮૭	૩૫૧/૩	શ્રી જયેશભાઈ પ્રેમાભાઈ પટેલ	પુરુષ	પરણિત	પોતે	૫૬	ઉ.માધ્યમિક	હોટેલ
		શ્રીમતી જયમતી જયેશભાઈ પટેલ	સ્ત્રી	પરણિત	પત્ની	૫૬	ઉ.માધ્યમિક	ઘરકામ
		શ્રી પ્રિયાંક જયેશભાઈ પટેલ	પુરુષ	પરણિત	પુત્ર	૩૨	અ.સ્નાતક	હોટેલ
		શ્રીમતી હિમાદ્રી પ્રિયાંક પટેલ	સ્ત્રી	પરણિત	પુત્રવધુ	૩૨	અ.સ્નાતક	ઘરકામ
		શ્રી વિહાન પ્રિયાંક પટેલ	પુરુષ	અપરણિત	પૌત્ર	૫	-	-
૮૮	૩૫૨	શ્રી ત્રિભુવનભાઈ જગનભાઈ પટેલ	પુરુષ	પરણિત	પોતે	૬૨	પ્રાથમિક	ખેતી
		શ્રીમતી દેવીબેન ત્રિભુવનભાઈ પટેલ	સ્ત્રી	પરણિત	પત્ની	૫૮	પ્રાથમિક	ઘરકામ
		શ્રી પ્રતિકભાઈ ત્રિભુવનભાઈ પટેલ	પુરુષ	પરણિત	પુત્ર	૩૦	ઉ.માધ્યમિક	સિંગિંગ બેન્ડ
		શ્રીમતી ફાલ્ગુનીબેન પ્રતિકભાઈ પટેલ	સ્ત્રી	પરણિત	પુત્રવધુ	૨૮	ઉ.માધ્યમિક	ઘરકામ
		કુમારી દ્વીષા પ્રતિકભાઈ પટેલ	સ્ત્રી	અપરણિત	પૌત્રી	૬	પ્રાથમિક	અભ્યાસ
		કુમારી હિયા પ્રતિકભાઈ પટેલ	સ્ત્રી	અપરણિત	પૌત્રી	૩	-	-
૮૯	૩૫૩/૧	શ્રી જગનભાઈ છનાભાઈ પટેલ	પુરુષ	વિધુર	પોતે	૬૭	અભણ	ઘરે
		શ્રી અરુણભાઈ જગનભાઈ પટેલ	પુરુષ	પરણિત	પુત્ર	૪૧	સ્નાતક	ટ્રાન્સપોર્ટ
		શ્રીમતી પ્રતિક્ષાબેન અરુણભાઈ પટેલ	સ્ત્રી	પરણિત	પુત્રવધુ	૩૭	માધ્યમિક	ઘરકામ
		કુમારી માનસી અરુણભાઈ પટેલ	સ્ત્રી	અપરણિત	પૌત્રી	૭	પ્રાથમિક	અભ્યાસ
		શ્રી જીતુભાઈ જગનભાઈ પટેલ	પુરુષ	પરણિત	પુત્ર	૩૭	ઉ.માધ્યમિક	નોકરી
		શ્રીમતી રોશની જીતુભાઈ પટેલ	સ્ત્રી	પરણિત	પુત્રવધુ	૩૦	ઉ.માધ્યમિક	ઘરકામ
		શ્રીકશીસ જીતુભાઈ પટેલ	પુરુષ	અપરણિત	પૌત્ર	૧૨	પ્રાથમિક	અભ્યાસ
૯૦	૩૫૩/૨	શ્રી હસમુખભાઈ કાનાજીભાઈ પટેલ	પુરુષ	પરણિત	પોતે	૪૧	માધ્યમિક	ઘંધો
		શ્રીમતી પન્નાબેન હસમુખભાઈ પટેલ	સ્ત્રી	પરણિત	પત્ની	૩૫	ઉ.માધ્યમિક	ઘરકામ
		શ્રી મન હસમુખભાઈ પટેલ	પુરુષ	અપરણિત	પુત્ર	૧૦	પ્રાથમિક	અભ્યાસ
		કુમારી યાનાવી હસમુખભાઈ પટેલ	સ્ત્રી	અપરણિત	પુત્રી	૨	-	-
૯૧	૩૫૩/૩	ગં.સ્વ. જશોદાબેન ડાહ્યાભાઈ માહ્યાવંશી	સ્ત્રી	વિધવા	પોતે	૭૦	પ્રાથમિક	ઘરે
		શ્રી મહેન્દ્રભાઈ ડાહ્યાભાઈ માહ્યાવંશી	પુરુષ	પરણિત	પુત્ર	૫૨	પ્રાથમિક	નોકરી
		શ્રીમતી મીતાબેન મહેન્દ્રભાઈ માહ્યાવંશી	સ્ત્રી	પરણિત	પુત્રવધુ	૪૭	-	ઘરકામ
		કુમારી પ્રિયા મહેન્દ્ર માહ્યાવંશી	સ્ત્રી	અપરણિત	પૌત્રી	૧૮	ઉ.માધ્યમિક	અભ્યાસ
		શ્રી સંજીવભાઈ જેઠિયાભાઈ માહ્યાવંશી	પુરુષ	પરણિત	પુત્ર	૪૯	ઉ.માધ્યમિક	ઘંધો
		શ્રીમતી સ્મિતાબેન સંજીવભાઈ માહ્યાવંશી	સ્ત્રી	પરણિત	પુત્રવધુ	૪૭	માધ્યમિક	ઘરકામ
		શ્રી હર્ષ સંજીવભાઈ માહ્યાવંશી	પુરુષ	અપરણિત	પૌત્ર	૨૧	સ્નાતક	અભ્યાસ
		શ્રી દર્શ સંજીવભાઈ માહ્યાવંશી	પુરુષ	અપરણિત	પૌત્ર	૨૦	ઉ.માધ્યમિક	અભ્યાસ
૯૨	૩૫૩/૪	શ્રી વલ્લભભાઈ નગરભાઈ પટેલ	પુરુષ	વિધુર	પોતે	૬૮	પ્રાથમિક	ખેતી
		શ્રી હેમત વલ્લભભાઈ પટેલ	પુરુષ	પરણિત	પુત્ર	૪૫	ઉ.માધ્યમિક	ઘંધો
		શ્રીમતી કલ્પનાબેન હેમતભાઈ પટેલ	સ્ત્રી	પરણિત	પુત્રવધુ	૩૮	માધ્યમિક	ઘરકામ

ગુજરાત પર્યાવરણ પ્રબંધ સંસ્થાન (ગેમી), ગાંધીનગર

(ગુજરાત સરકાર શ્રી નું એક સ્વાયત સંસ્થાન)

We Provide Environmental Solutions



મરવડ ગામમાં આવેલ ઇન્ડિયન કોસ્ટ ગાર્ડ સ્ટેશનનો ૨૦-વે વધારવા અર્થે જમીન સંપાદનનો સામાજિક અસર સમીક્ષા અભ્યાસ, દમણ અને દીવ (કે. શા. પ્રદેશ)

પ્રકરણ-૫

અસરગ્રસ્ત પરિવારો અને તેમની આર્થિક અને સામાજિક સ્થિતિ

		શ્રી વૃતિક હેમંતભાઈ પટેલ	પુરુષ	અપરણિત	પૌત્ર	૨૦	ઉ.માધ્યમિક	અભ્યાસ
		કુમારી વૃતિ હેમંતભાઈ પટેલ	સ્ત્રી	અપરણિત	પૌત્રી	૧૪	પ્રાથમિક	અભ્યાસ
		શ્રી ભરતભાઈ વલ્લભભાઈ પટેલ	પુરુષ	પરણિત	પુત્ર	૪૩	માધ્યમિક	ધંધો
		શ્રીમતી હેમાલીબેન ભરતભાઈ પાટલ	સ્ત્રી	પરણિત	પુત્રવધુ	૩૬	ઉ.માધ્યમિક	ઘરકામ
		શ્રી હર્ષિત ભરતભાઈ પટેલ	પુરુષ	અપરણિત	પૌત્ર	૧૫	માધ્યમિક	અભ્યાસ
		શ્રી હિતેશભાઈ વલ્લભભાઈ પટેલ	પુરુષ	પરણિત	પુત્ર	૪૧	ઉ.માધ્યમિક	ધંધો
		શ્રીમતી નિશા હિતેશભાઈ પટેલ	સ્ત્રી	પરણિત	પુત્રવધુ	૩૫	ઉ.માધ્યમિક	ઘરકામ
		કુમારી હેઝલ હિતેશભાઈ પટેલ	સ્ત્રી	અપરણિત	પૌત્રી	૧૨	પ્રાથમિક	અભ્યાસ
		કુમારી ધ્રુવી હિતેશભાઈ પટેલ	સ્ત્રી	અપરણિત	પૌત્રી	૬	પ્રાથમિક	અભ્યાસ
		શ્રી મણીલાલ નગરભાઈ પટેલ	પુરુષ	પરણિત	પોતે	૫૮	પ્રાથમિક	ખેતી
		શ્રીમતી માંજુબહેન મણીલાલ પટેલ	સ્ત્રી	પરણિત	પત્ની	૫૦	પ્રાથમિક	ઘરકામ
		શ્રી પીકેશ મનીલા પટેલ	પુરુષ	અપરણિત	પુત્ર	૨૪	ઉ.માધ્યમિક	ધંધો
		ગગ.સ્વ મણીબેન કાનજીભાઈ પટેલ	સ્ત્રી	વિધવા	પોતે	૬૨	પ્રાથમિક	ઘરકામ
		શ્રી સતીષ કાનજીભાઈ પટેલ	પુરુષ	પરણિત	પુત્ર	૪૫	માધ્યમિક	ધંધો
		શ્રીમતી રીયાબેન સતીષભાઈ પટેલ	સ્ત્રી	પરણિત	પુત્રવધુ	૩૯	ઉ.માધ્યમિક	ઘરકામ
		શ્રી સાઈ સતીષભાઈ પટેલ	પુરુષ	અપરણિત	પૌત્ર	૧૪	માધ્યમિક	અભ્યાસ
		શ્રી હસમુખભાઈ કાનજીભાઈ પટેલ	પુરુષ	પરણિત	પુત્ર	૪૧	માધ્યમિક	ધંધો
		શ્રીમતી પન્નાબેન હસમુખભાઈ પટેલ	સ્ત્રી	પરણિત	પુત્રવધુ	૩૫	ઉ.માધ્યમિક	ઘરકામ
		શ્રી મન હસમુખભાઈ પટેલ	પુરુષ	અપરણિત	પૌત્ર	૧૦	પ્રાથમિક	અભ્યાસ
		કુમારી યાનવી હસમુખભાઈ પટેલ	સ્ત્રી	અપરણિત	પૌત્રી	૨	-	-
૯૩	૪૬૨/૧	શ્રી બગોન બાવા પટેલ	પુરુષ	પરણિત	પોતે	૬૫	માધ્યમિક	ખેતી
		શ્રીમતીનયનાબેન બાગોન પટેલ	સ્ત્રી	પરણિત	પત્ની	૫૨	પ્રાથમિક	ઘરકામ
		કુમારી કાજલબેન બાગોન પટેલ	સ્ત્રી	અપરણિત	પુત્રી	૨૮	અ.સ્નાતક	ડોક્ટર
		શ્રી અક્ષય બગોન પટેલ	પુરુષ	અપરણિત	પુત્ર	૨૨	સ્નાતક	અભ્યાસ
૯૪	૪૬૨/૨	શ્રી દીપક ચીમન પટેલ	પુરુષ	પરણિત	પોતે	૫૨	માધ્યમિક	ટ્રાન્સપોર્ટ
		શ્રીમતી સંગીતા દીપકભાઈ પટેલ	સ્ત્રી	પરણિત	પત્ની	૪૭	ઉ.માધ્યમિક	ઘરકામ
		શ્રી જય દીપકભાઈ પટેલ	પુરુષ	અપરણિત	પુત્ર	૨૮	ઉ.માધ્યમિક	-
		શ્રી પંચ દીપકભાઈ પટેલ	પુરુષ	અપરણિત	પુત્ર	૨૩	ઉ.માધ્યમિક	ટ્રાન્સપોર્ટ
૯૫	૪૬૧	શ્રી અસ્પી દમણીયા	પુરુષ	પરણિત	પોતે	૫૨	સ્નાતક	પેટ્રોલપંપ
		શ્રીમતીપરશેષ દમણીયા	સ્ત્રી	પરણિત	પત્ની	૫૧	સ્નાતક	ધંધો
		શ્રી શારેવર અસ્પી દમણીયા	પુરુષ	અપરણિત	પુત્ર	૨૪	સ્નાતક	ધંધો
		કુમારી ફિયાના અસ્પી દમણીયા	સ્ત્રી	અપરણિત	પુત્રી	૨૨	માધ્યમિક	અભ્યાસ
		ગં.સ્વ. જરીન દમણીયા	સ્ત્રી	વિધવા	માતા	૮૧	અભણ	ઘરે
૯૬	૪૫૯	શ્રી સરકાર						
૯૭	૪૬૦/૧	ગં.સ્વ બબલીબેન પટેલ	સ્ત્રી	વિધવા	પોતે	૬૬	પ્રાથમિક	ઘરકામ
		શ્રી મનોજભાઈ ઉત્તમભાઈ પટેલ	પુરુષ	પરણિત	પોતે	૪૩	માધ્યમિક	ખેતી
		શ્રીમતીજ્યોતિબેન મનોજભાઈ પટેલ	સ્ત્રી	પરણિત	પત્ની	૩૮	માધ્યમિક	ઘરકામ
		કુમારી ધ્રુવી મનોજભાઈ પટેલ	સ્ત્રી	અપરણિત	પુત્રી	૧૩	માધ્યમિક	અભ્યાસ
		કુમારી કીશી મનોજભાઈ પટેલ	સ્ત્રી	અપરણિત	પુત્રી	૧૦	પ્રાથમિક	અભ્યાસ
		શ્રી શિવ મનોજભાઈ પટેલ	પુરુષ	અપરણિત	પુત્ર	૯	પ્રાથમિક	અભ્યાસ
		શ્રી ધર્મેશભાઈ ઉત્તમભાઈ પટેલ	પુરુષ	છૂટાછેડા	પોતે	૪૧	પ્રાથમિક	નોકરી
		ગં.સ્વ. રમીલાબેન આર. પટેલ	સ્ત્રી	વિધવા	પોતે	૫૫	અભણ	ઘરકામ
		શ્રી વિનોદભાઈ આર. પટેલ	પુરુષ	પરણિત	પુત્ર	૪૨	માધ્યમિક	ડ્રાઈવર
		શ્રીમતી દિપ્તીબેન વી પટેલ	સ્ત્રી	પરણિત	પુત્રવધુ	૨૩	સ્નાતક	ઘરકામ
૯૮	૪૬૦/૨	શ્રીમતીકાશીબેન રામજીભાઈ	સ્ત્રી	પરણિત	પોતે	૭૨	અભણ	ઘરકામ
		શ્રી રામજીભાઈ નારણભાઈ ટંડેલ	પુરુષ	પરણિત	પતિ	૭૮	અભણ	ઘરે
		શ્રી વિષ્ણુ રામજી ટંડેલ	પુરુષ	અપરણિત	પુત્ર	૩૨	માધ્યમિક	ઘરે
		શ્રી જયંતીભાઈ રામજીભાઈ ટંડેલ	પુરુષ	અપરણિત	પુત્ર	૨૯	માધ્યમિક	નોકરી

ગુજરાત પર્યાવરણ પ્રબંધ સંસ્થાન (ગેમી), ગાંધીનગર

(ગુજરાત સરકાર શ્રી નું એક સ્વાયત સંસ્થાન)

We Provide Environmental Solutions



મરવડ ગામમાં આવેલ ઇન્ડિયન કોસ્ટ ગાર્ડ સ્ટેશનનો રન-વે વધારવા અર્થે જમીન સંપાદનનો સામાજિક અસર સમીક્ષા અભ્યાસ, દમણ અને દીવ (કે. શા. પ્રદેશ)

પ્રકરણ-૫

અસરગ્રસ્ત પરિવારો અને તેમની આર્થિક અને સામાજિક સ્થિતિ

૯૯	૪૬૦/૩	ગં.સ્વ પાલીબેન નાનાભાઈ પટેલ	પુરુષ	વિધવા	પોતે	૯૬	પ્રાથમિક	ઘરે
		શ્રી રમેશભાઈ નાનાભાઈ પટેલ	પુરુષ	પરણિત	પોતે	૫૮	પ્રાથમિક	ઘરે
		શ્રીમતીસુશીલાબેન રમેશભાઈ પટેલ	સ્ત્રી	પરણિત	પત્ની	૫૫	પ્રાથમિક	ઘરકામ
		શ્રી અલ્પેશ રમણભાઈ પટેલ	પુરુષ	અપરણિત	પુત્ર	૩૧	માધ્યમિક	ઘરે
		શ્રી મેહુલ રમેશભાઈ પટેલ	પુરુષ	અપરણિત	પુત્ર	૨૭	માધ્યમિક	ઘરે
		શ્રી પ્રવીણ નાનાભાઈ પટેલ	પુરુષ	પરણિત	પોતે	૫૫	પ્રાથમિક	છૂટક મજૂરી
		શ્રીમતીસુરેખાબેન પ્રવીણભાઈ પટેલ	સ્ત્રી	પરણિત	પત્ની	૫૨	અભણ	ઘરકામ
		શ્રી ગૌતમ પ્રવીણભાઈ પટેલ	પુરુષ	પરણિત	પુત્ર	૩૬	માધ્યમિક	ટ્રાન્સપોર્ટ
		શ્રીમતીતરુણાબેન ગૌતમભાઈ પટેલ	સ્ત્રી	પરણિત	પુત્રવધુ	૩૨	માધ્યમિક	ઘરકામ
		શ્રી રીતેશ ગૌતમભાઈ પટેલ	પુરુષ	અપરણિત	પુત્ર	૩૨	પ્રાથમિક	ડ્રાઈવર
		શ્રી ગુલાબભાઈ નાનાભાઈ પટેલ	પુરુષ	પરણિત	પોતે	૫૨	પ્રાથમિક	દુકાન
		શ્રીમતીલીલાબેન ગુલાબભાઈ પટેલ	સ્ત્રી	પરણિત	પત્ની	૫૦	પ્રાથમિક	ઘરકામ
		શ્રી મહેશ ગુલાબભાઈ પટેલ	પુરુષ	અપરણિત	પુત્ર	૩૩	ઉ.માધ્યમિક	દુકાન
		શ્રી હેમંત ગુલાબભાઈ પટેલ	પુરુષ	અપરણિત	પુત્ર	૨૨	ઉ.માધ્યમિક	અભ્યાસ
		શ્રી દિલીપભાઈ નાનાભાઈ પટેલ	પુરુષ	પરણિત	પોતે	૫૧	પ્રાથમિક	રીક્ષા ચાલક
		શ્રીમતીરમીલાબેન દિલીપભાઈ પટેલ	સ્ત્રી	પરણિત	પત્ની	૪૫	પ્રાથમિક	ઘરકામ
		શ્રી વિમલ દિલીપભાઈ પટેલ	પુરુષ	અપરણિત	પુત્ર	૨૮	માધ્યમિક	ડ્રાઈવર
		શ્રી ભરતભાઈ કાળીદાસ પટેલ	પુરુષ	પરણિત	પોતે	૪૫	પ્રાથમિક	રીક્ષા ચાલક
		શ્રીમતીશારાદાબેન ભરતભાઈ પટેલ	સ્ત્રી	પરણિત	પત્ની	૪૬	માધ્યમિક	ઘરકામ
		શ્રી વીરાંગ ભરતભાઈ પટેલ	પુરુષ	અપરણિત	પુત્ર	૨૩	ઉ.માધ્યમિક	અભ્યાસ
		કુમારી જીતીક્ષા ભરતભાઈ પટેલ	સ્ત્રી	અપરણિત	પુત્રી	૨૨	ઉ.માધ્યમિક	ઘરકામ
		શ્રી નવીન કાળીદાસ પટેલ	પુરુષ	પરણિત	પોતે	૪૨	પ્રાથમિક	ઘરે
		શ્રીમતીમીનાબેન નવીનભાઈ પટેલ	સ્ત્રી	પરણિત	પત્ની	૩૮	માધ્યમિક	છૂટક મજૂરી
		શ્રી રાજ નવીનભાઈ પટેલ	પુરુષ	અપરણિત	પુત્ર	૧૮	સ્નાતક	અભ્યાસ
		શ્રી વિનોદભાઈ કાળીદાસ પટેલ	પુરુષ	પરણિત	પોતે	૪૧	માધ્યમિક	નોકરી
		શ્રીમતીસુચિતાબેન કાળીદાસ પટેલ	સ્ત્રી	પરણિત	પત્ની	૩૭	માધ્યમિક	છૂટક મજૂરી
		શ્રી ઉમેશભાઈ કાળીદાસ પટેલ	પુરુષ	પરણિત	પોતે	૩૮	ઉ.માધ્યમિક	લંડન
		શ્રીમતીહેમાબેન ઉમેશ પટેલ	સ્ત્રી	પરણિત	પત્ની	૩૫	ઉ.માધ્યમિક	લંડન
૧૦૦	૪૫૬/૧	શ્રી દુબર ચમાર પટેલ	પુરુષ	પરણિત	પોતે	૭૫	પ્રાથમિક	ખેતી
		શ્રીમતી સવિતાબેન દુબર પટેલ	સ્ત્રી	પરણિત	પત્ની	૬૫	પ્રાથમિક	ઘરકામ
		શ્રી દિપકભાઈ દુબર પટેલ	પુરુષ	પરણિત	પુત્ર	૪૨	માધ્યમિક	નોકરી
		શ્રીમતી હર્ષિદાબેન દિપકભાઈ પટેલ	સ્ત્રી	પરણિત	પુત્રવધુ	૩૫	માધ્યમિક	ઘરકામ
		કુમારી જીવ દિપકભાઈ પટેલ	સ્ત્રી	અપરણિત	પુત્રી	૧૫	માધ્યમિક	અભ્યાસ
		શ્રી સુમનભાઈ દુબર પટેલ	પુરુષ	પરણિત	પુત્ર	૫૫	માધ્યમિક	નોકરી
		શ્રીમતી પાર્વતીબેન સુમનભાઈ પટેલ	સ્ત્રી	પરણિત	પુત્રવધુ	૫૦	માધ્યમિક	ઘરકામ
		શ્રી સ્વસ્તિક સુમનભાઈ પટેલ	પુરુષ	અપરણિત	પુત્ર	૨૭	માધ્યમિક	દુકાન
		શ્રી નવીન દામુ પટેલ	પુરુષ	પરણિત	પોતે	૪૭	માધ્યમિક	દુકાન
		શ્રીમતી કોકિલા નવીનભાઈ પટેલ	સ્ત્રી	પરણિત	પત્ની	૪૫	સ્નાતક	ઘરકામ
		શ્રી ધવલ નવીનભાઈ પટેલ	પુરુષ	અપરણિત	પુત્ર	૨૪	ઉ.માધ્યમિક	દુકાન
		કુમારી રાજશ્રી નવીનભાઈ પટેલ	સ્ત્રી	અપરણિત	પુત્રી	૨૨	સ્નાતક	નોકરી
		શ્રી માનીષ દામુભાઈ પટેલ	પુરુષ	પરણિત	પોતે	૪૩	ઉ.માધ્યમિક	દુકાન
		શ્રીમતી મનીષાબેન મનીષભાઈ પટેલ	સ્ત્રી	પરણિત	પત્ની	૩૮	ઉ.માધ્યમિક	ઘરકામ
		શ્રી જૈનીલ મનીષભાઈ પટેલ	પુરુષ	અપરણિત	પુત્ર	૧૩	પ્રાથમિક	અભ્યાસ
		શ્રી ઠાકોરભાઈ ચામારભાઈ પટેલ	પુરુષ	પરણિત	પોતે	૬૫	પ્રાથમિક	ખેતી
		શ્રીમતી ચીન્તાબેન ઠાકોરભાઈ પટેલ	સ્ત્રી	પરણિત	પત્ની	૬૧	પ્રાથમિક	ઘરકામ
		શ્રી પ્રવીણ ઠાકોર પટેલ	પુરુષ	પરણિત	પુત્ર	૪૦	ઉ.માધ્યમિક	નોકરી
		શ્રીમતી નેહા પ્રવીણભાઈ પટેલ	સ્ત્રી	પરણિત	પુત્રવધુ	૩૮	પ્રાથમિક	ઘરકામ
		શ્રીમતી જયા પ્રવીણભાઈ પટેલ	સ્ત્રી	પરણિત	પુત્રી	૧૪	પ્રાથમિક	અભ્યાસ

ગુજરાત પર્યાવરણ પ્રબંધ સંસ્થાન (ગેમી), ગાંધીનગર

(ગુજરાત સરકાર શ્રી નું એક સ્વાયત સંસ્થાન)

We Provide Environmental Solutions



મરવડ ગામમાં આવેલ ઇન્ડિયન કોસ્ટ ગાર્ડ સ્ટેશનનો રન-વે વધારવા અર્થે
જમીન સંપાદનનો સામાજિક અસર સમીક્ષા અભ્યાસ, દમણ અને દીવ (કે. શા. પ્રદેશ)

પ્રકરણ-પ

અસરગ્રસ્ત પરિવારો અને તેમની આર્થિક અને સામાજિક સ્થિતિ

		શ્રી જેક પ્રવીણભાઈ પટેલ	પુરુષ	અપરણિત	પૌત્ર	૧૮	પ્રાથમિક	અભ્યાસ
		કુમારી કેની મનીષભાઈ પટેલ	સ્ત્રી		પત્ની	૮	પ્રાથમિક	અભ્યાસ
૧૦૧	૪૫૬/૨	શ્રી અમૃતભાઈ ખાલપાભાઈ પટેલ	પુરુષ	પરણિત	પોતે	૬૫	પ્રાથમિક	ઘરે
		શ્રીમતીપાર્વતીબેન અમૃતભાઈ પટેલ	સ્ત્રી	પરણિત	પત્ની	૬૦	અભણ	ઘરકામ
		શ્રી અશ્વિનભાઈ અમૃતભાઈ પટેલ	પુરુષ	પરણિત	પુત્ર	૪૭	માધ્યમિક	દુકાન
		શ્રીમતીકુસુમબેન અશ્વિનભાઈ પટેલ	સ્ત્રી	પરણિત	પુત્રવધુ	૪૨	માધ્યમિક	ઘરકામ
		કુમારી મીનાક્ષી અશ્વિનભાઈ પટેલ	સ્ત્રી	અપરણિત	પૌત્રી	૨૪	સ્નાતક	ઘરે
		શ્રી દૈનિક અશ્વિનભાઈ પટેલ	પુરુષ	અપરણિત	પૌત્ર	૨૧	સ્નાતક	અભ્યાસ
		શ્રી અરવિન્દભાઈ અમૃતભાઈ પટેલ	પુરુષ	પરણિત	પુત્ર	૪૫	ઉ.માધ્યમિક	ખેતી
		શ્રીમતીઅનિતાબેન અમૃતભાઈ પટેલ	સ્ત્રી	પરણિત	પુત્રવધુ	૩૪	માધ્યમિક	ખેતી
		શ્રી આર્યન અરવિન્દભાઈ પટેલ	પુરુષ	અપરણિત	પૌત્ર	૧૭	ઉ.માધ્યમિક	અભ્યાસ
		શ્રી નીલ અરવિન્દભાઈ પટેલ	પુરુષ	અપરણિત	પૌત્ર	૧૦	પ્રાથમિક	અભ્યાસ
૧૦૨	૪૮૧/૧	મણીબેન રતિલાલ	માહિતી માળેલ નથી					
૧૦૩	૪૮૧/૨	ગં.સ્વ. જશોદાબેન ડાહ્યાભાઈ માહ્યાવંશી	સ્ત્રી	વિધવા	પોતે	૭૦	પ્રાથમિક	ઘરકામ
		શ્રી મહેન્દ્રભાઈ ડાહ્યાભાઈ માહ્યાવંશી	પુરુષ	પરણિત	પુત્ર	૫૨	પ્રાથમિક	નોકરી
		શ્રીમતી મીતાબેન મહેન્દ્રભાઈ માહ્યાવંશી	સ્ત્રી	પરણિત	પુત્રવધુ	૪૭	માધ્યમિક	ઘરકામ
		કુમારી પ્રિયાબેન મહેન્દ્રભાઈ માહ્યાવંશી	સ્ત્રી	અપરણિત	પૌત્રી	૧૮	ઉ.માધ્યમિક	અભ્યાસ
૧૦૪	૪૮૧/૩	શ્રી શીલુ મોરાર પટેલ	પુરુષ	પરણિત	પોતે	૭૦	માધ્યમિક	ખેતી
		શ્રીમતી શાંતીબેન શીલુભાઈ પટેલ	સ્ત્રી	પરણિત	પત્ની	૭૦	અભણ	ઘરકામ
		શ્રી મહેશભાઈ પટેલ	પુરુષ	પરણિત	પુત્ર	૫૦	માધ્યમિક	નોકરી
		શ્રીમતી પાર્વતીબેન મહેશભાઈ પટેલ	સ્ત્રી	પરણિત	પુત્રવધુ	૪૮	માધ્યમિક	ઘરકામ
		કુમારી ખુશ્બુ મહેશભાઈ પટેલ	સ્ત્રી	અપરણિત	પૌત્રી	૨૧	ઉ.માધ્યમિક	અભ્યાસ
		શ્રી જય મહેશભાઈ પટેલ	પુરુષ	અપરણિત	પૌત્રી	૧૯	ઉ.માધ્યમિક	અભ્યાસ
		શ્રી વિનોદભાઈ શીલુભાઈ	પુરુષ	પરણિત	પુત્ર	૪૬	ઉ.માધ્યમિક	એજન્ટ
		શ્રીમતી પન્ના બેન વિનોદભાઈ પટેલ	સ્ત્રી	પરણિત	પુત્રવધુ	૪૦	ઉ.માધ્યમિક	ઘરકામ
		કુમારી સુષ્ટિ વિનોદભાઈ પટેલ	સ્ત્રી	અપરણિત	પૌત્રી	૧૬	ઉ.માધ્યમિક	અભ્યાસ
		શ્રી જલ વિનોદભાઈ પટેલ	પુરુષ	અપરણિત	પૌત્રી	૧૫	માધ્યમિક	અભ્યાસ
		શ્રી નીખીલ શીલુભાઈ પટેલ	પુરુષ	પરણિત	પુત્ર	૪૫	માધ્યમિક	ખેતી
		શ્રીમતી વામીની નીખીલ પટેલ	સ્ત્રી	પરણિત	પુત્રવધુ	૩૫	માધ્યમિક	ઘરકામ
		શ્રી કેવીલ નીખીલ પટેલ	પુરુષ	અપરણિત	પૌત્ર	૧૩	પ્રાથમિક	અભ્યાસ
		ગં.સ્વ. ચમ્પુબેન બાલુભાઈ પટેલ	સ્ત્રી	વિધવા	પોતે	૭૯	અભણ	ઘરે
		શ્રી પ્રવીણભાઈ બાલુભાઈ પટેલ	પુરુષ	પરણિત	પોતે	૫૯	માધ્યમિક	દુકાન
		શ્રીમતીજયશ્રીબેન પ્રવીણભાઈ પટેલ	સ્ત્રી	પરણિત	પત્ની	૫૭	માધ્યમિક	ઘરકામ
		શ્રી ભાવિન પ્રવીણભાઈ પટેલ	પુરુષ	પરણિત	પુત્ર	૩૦	ઉ.માધ્યમિક	ઘરે
		શ્રીમતીમિતાલીબેન ભાવિનભાઈ પટેલ	સ્ત્રી	પરણિત	પુત્રવધુ	૨૦	ઉ.માધ્યમિક	ઘરકામ
		શ્રી ઉમેશબાલુભાઈ પટેલ	પુરુષ	પરણિત	પોતે	૫૫	માધ્યમિક	નોકરી
		શ્રીમતીઇન્દુબેન ઉમેશભાઈ પટેલ	સ્ત્રી	પરણિત	પત્ની	૫૨	પ્રાથમિક	ઘરકામ
		શ્રી ચિરાગ ઉમેશભાઈ પટેલ	પુરુષ	અપરણિત	પુત્ર	૨૭	ઉ.માધ્યમિક	નોકરી
		શ્રી હરેશભાઈ બાલુભાઈ પટેલ	પુરુષ	પરણિત	પોતે	૫૨	પ્રાથમિક	લંડન
		શ્રીમતીસંગીતાબેન હરેશભાઈ પટેલ	સ્ત્રી	પરણિત	પત્ની	૫૦	માધ્યમિક	લંડન
		શ્રી પ્રશાંત હરેશભાઈ પટેલ	પુરુષ	અપરણિત	પુત્ર	૨૭	માધ્યમિક	ઘરે
શ્રી દિલીપભાઈ બાલુભાઈ પટેલ	પુરુષ	પરણિત	પોતે	૪૮	પ્રાથમિક	નોકરી		
શ્રીમતીકૌશલ્યાબેન દિલીપભાઈ પટેલ	સ્ત્રી	પરણિત	પત્ની	૩૯	ઉ.માધ્યમિક	ઘરકામ		
શ્રી સિદ્ધ દિલીપભાઈ પટેલ	પુરુષ	અપરણિત	પુત્ર	૧૯	ઉ.માધ્યમિક	અભ્યાસ		
કુમારી અશ્વિની દિલીપભાઈ પટેલ	સ્ત્રી	અપરણિત	પુત્રી	૧૮	ઉ.માધ્યમિક	અભ્યાસ		

ગુજરાત પર્યાવરણ પ્રબંધ સંસ્થાન (ગેમી), ગાંધીનગર

(ગુજરાત સરકાર શ્રી નું એક સ્વાયત સંસ્થાન)

We Provide Environmental Solutions



મરવડ ગામમાં આવેલ ઇન્ડિયન કોસ્ટ ગાર્ડ સ્ટેશનનો રન-વે વધારવા અર્થે
જમીન સંપાદનનો સામાજિક અસર સમીક્ષા અભ્યાસ, દમણ અને દીવ (કે. શા. પ્રદેશ)

પ્રકરણ-૫

અસરગ્રસ્ત પરિવારો અને તેમની આર્થિક અને સામાજિક સ્થિતિ

		શ્રી હિતેન્દ્ર બાલુભાઈ પટેલ	પુરુષ	પરણિત	પોતે	૪૬	ઉ.માધ્યમિક	નોકરી		
		શ્રીમતીમીરાં હિતેન્દ્રભાઈ પટેલ	સ્ત્રી	પરણિત	પત્ની	૪૨	પ્રાથમિક	ઘરકામ		
		કુમારી વેન્સી હિતેન્દ્રભાઈ પટેલ	સ્ત્રી	અપરણિત	પુત્રી	૧૮	સ્નાતક	અભ્યાસ		
		શ્રી વૃશાંગ હિતેન્દ્રભાઈ પટેલ	પુરુષ	અપરણિત	પુત્ર	૧૬	માધ્યમિક	અભ્યાસ		
૧૦૫	૪૮૧/૪	શ્રી લલજી છીબાભાઈ માહ્યાવંશી	પુરુષ	વિધુર	પોતે	૭૦	પ્રાથમિક	ઘરે		
		શ્રી જયંતીભાઈ લલજીભાઈ માહ્યાવંશી	પુરુષ	પરણિત	પુત્ર	૫૫	માધ્યમિક	નોકરી		
		શ્રીમતી ચેતનાબેન જયંતીભાઈ માહ્યાવંશી	સ્ત્રી	પરણિત	પુત્રવધુ	૫૦	માધ્યમિક	ઘરકામ		
		શ્રી જીગ્નેશ જયંતીભાઈ માહ્યાવંશી	પુરુષ	પરણિત	પૌત્ર	૩૫	સ્નાતક	કન્સ્ટ્રક્શન		
		શ્રીમતી પ્રિયા જીગ્નેશભાઈ માહ્યાવંશી	સ્ત્રી	પરણિત	પૌત્રવધુ	૩૦	સ્નાતક	ઘરકામ		
		શ્રી કોશિક જયંતીભાઈ માહ્યાવંશી	પુરુષ	પરણિત	પૌત્ર	૩૩	સ્નાતક	નોકરી		
		શ્રીમતી કીર્તિ કોશિક માહ્યાવંશી	સ્ત્રી	પરણિત	પૌત્રવધુ	૨૪	માધ્યમિક	ઘરે		
		શ્રી શીલુ મોરાર પટેલ	પુરુષ	પરણિત	પોતે	૭૦	માધ્યમિક	ખેતી		
		શ્રીમતી શાંતીબેન શીલુભાઈ પટેલ	સ્ત્રી	પરણિત	પત્ની	૭૦	અભણ	ઘરકામ		
૧૦૬	૪૮૧/૫	શ્રી મહેશભાઈ પટેલ	પુરુષ	પરણિત	પુત્ર	૫૦	માધ્યમિક	નોકરી		
		શ્રીમતી પાર્વતીબેન મહેશભાઈ પટેલ	સ્ત્રી	પરણિત	પુત્રવધુ	૪૮	માધ્યમિક	ઘરકામ		
		કુમારી ખુશ્બુ મહેશભાઈ પટેલ	સ્ત્રી	અપરણિત	પૌત્રી	૨૧	ઉ.માધ્યમિક	અભ્યાસ		
		શ્રી જય મહેશભાઈ પટેલ	પુરુષ	અપરણિત	પૌત્રી	૧૯	ઉ.માધ્યમિક	અભ્યાસ		
		શ્રી વિનોદભાઈ શીલુભાઈ	પુરુષ	પરણિત	પુત્ર	૪૬	ઉ.માધ્યમિક	એજન્ટ		
		શ્રીમતી પન્ના બેન વિનોદભાઈ પટેલ	સ્ત્રી	પરણિત	પુત્રવધુ	૪૦	ઉ.માધ્યમિક	ઘરકામ		
		કુમારી સુષ્ટિ વિનોદભાઈ પટેલ	સ્ત્રી	અપરણિત	પૌત્રી	૧૬	ઉ.માધ્યમિક	અભ્યાસ		
		શ્રી જલ વિનોદભાઈ પટેલ	પુરુષ	અપરણિત	પૌત્રી	૧૫	માધ્યમિક	અભ્યાસ		
		શ્રી નીખીલ શીલુભાઈ પટેલ	પુરુષ	પરણિત	પુત્ર	૪૫	માધ્યમિક	ખેતી		
		શ્રીમતી વામીની નીખીલ પટેલ	સ્ત્રી	પરણિત	પુત્રવધુ	૩૫	માધ્યમિક	ઘરકામ		
		શ્રી કેવીલ નીખીલ પટેલ	પુરુષ	અપરણિત	પૌત્ર	૧૩	પ્રાથમિક	અભ્યાસ		
		ગં.સ્વ. ચમ્પુબેન બાલુભાઈ પટેલ	સ્ત્રી	વિધવા	પોતે	૭૯	અભણ	ઘરે		
		શ્રી પ્રવીણભાઈ બાલુભાઈ પટેલ	પુરુષ	પરણિત	પોતે	૫૯	માધ્યમિક	દુકાન		
		શ્રીમતીજયશ્રીબેન પ્રવીણભાઈ પટેલ	સ્ત્રી	પરણિત	પત્ની	૫૭	માધ્યમિક	ઘરકામ		
		શ્રી ભાવિન પ્રવીણભાઈ પટેલ	પુરુષ	પરણિત	પુત્ર	૩૦	ઉ.માધ્યમિક	ઘરે		
		શ્રીમતીમિતાલીબેન ભાવિનભાઈ પટેલ	સ્ત્રી	પરણિત	પુત્રવધુ	૨૦	ઉ.માધ્યમિક	ઘરકામ		
		શ્રી ઉમેશબાલુભાઈ પટેલ	પુરુષ	પરણિત	પોતે	૫૫	માધ્યમિક	નોકરી		
		શ્રીમતીઇન્દુબેન ઉમેશભાઈ પટેલ	સ્ત્રી	પરણિત	પત્ની	૫૨	પ્રાથમિક	ઘરકામ		
		શ્રી ચિરાગ ઉમેશભાઈ પટેલ	પુરુષ	અપરણિત	પુત્ર	૨૭	ઉ.માધ્યમિક	નોકરી		
		શ્રી હરેશભાઈ બાલુભાઈ પટેલ	પુરુષ	પરણિત	પોતે	૫૨	પ્રાથમિક	લંડન		
		શ્રીમતીસંગીતાબેન હરેશભાઈ પટેલ	સ્ત્રી	પરણિત	પત્ની	૫૦	માધ્યમિક	લંડન		
		શ્રી પ્રશાંત હરેશભાઈ પટેલ	પુરુષ	અપરણિત	પુત્ર	૨૭	માધ્યમિક	ઘરે		
		શ્રી દિલીપભાઈ બાલુભાઈ પટેલ	પુરુષ	પરણિત	પોતે	૪૮	પ્રાથમિક	નોકરી		
		શ્રીમતીકૌશલ્યાબેન દિલીપભાઈ પટેલ	સ્ત્રી	પરણિત	પત્ની	૩૯	ઉ.માધ્યમિક	ઘરકામ		
		શ્રી સિદ્ધ દિલીપભાઈ પટેલ	પુરુષ	અપરણિત	પુત્ર	૧૯	ઉ.માધ્યમિક	અભ્યાસ		
		કુમારી અશ્વિની દિલીપભાઈ પટેલ	સ્ત્રી	અપરણિત	પુત્રી	૧૮	ઉ.માધ્યમિક	અભ્યાસ		
		શ્રી હિતેન્દ્ર બાલુભાઈ પટેલ	પુરુષ	પરણિત	પોતે	૪૬	ઉ.માધ્યમિક	નોકરી		
		શ્રીમતીમીરાં હિતેન્દ્રભાઈ પટેલ	સ્ત્રી	પરણિત	પત્ની	૪૨	પ્રાથમિક	ઘરકામ		
		કુમારી વેન્સી હિતેન્દ્રભાઈ પટેલ	સ્ત્રી	અપરણિત	પુત્રી	૧૮	સ્નાતક	અભ્યાસ		
		શ્રી વૃશાંગ હિતેન્દ્રભાઈ પટેલ	પુરુષ	અપરણિત	પુત્ર	૧૬	માધ્યમિક	અભ્યાસ		
		૧૦૭	૪૮૧/૬	શ્રી શીલુ મોરાર પટેલ	પુરુષ	પરણિત	પોતે	૭૦	માધ્યમિક	ખેતી
				શ્રીમતી શાંતીબેન શીલુભાઈ પટેલ	સ્ત્રી	પરણિત	પત્ની	૭૦	અભણ	ઘરકામ
				શ્રી મહેશભાઈ પટેલ	પુરુષ	પરણિત	પુત્ર	૫૦	માધ્યમિક	નોકરી
શ્રીમતી પાર્વતીબેન મહેશભાઈ પટેલ	સ્ત્રી			પરણિત	પુત્રવધુ	૪૮	માધ્યમિક	ઘરકામ		

ગુજરાત પર્યાવરણ પ્રબંધ સંસ્થાન (ગેમી), ગાંધીનગર

(ગુજરાત સરકાર શ્રી નું એક સ્વાયત સંસ્થાન)

We Provide Environmental Solutions



મરવડ ગામમાં આવેલ ઇન્ડિયન કોસ્ટ ગાર્ડ સ્ટેશનનો રન-વે વધારવા અર્થે જમીન સંપાદનનો સામાજિક અસર સમીક્ષા અભ્યાસ, દમણ અને દીવ (કે. શા. પ્રદેશ)

પ્રકરણ-૫

અસરગ્રસ્ત પરિવારો અને તેમની આર્થિક અને સામાજિક સ્થિતિ

		કુમારી ખુશ્બુ મહેશભાઈ પટેલ	સ્ત્રી	અપરણિત	પૌત્રી	૨૧	ઉ.માધ્યમિક	અભ્યાસ
		શ્રી જય મહેશભાઈ પટેલ	પુરુષ	અપરણિત	પૌત્રી	૧૯	ઉ.માધ્યમિક	અભ્યાસ
		શ્રી વિનોદભાઈ શીલુભાઈ	પુરુષ	પરણિત	પુત્ર	૪૬	ઉ.માધ્યમિક	એજન્ટ
		શ્રીમતી પન્ના બેન વિનોદભાઈ પટેલ	સ્ત્રી	પરણિત	પુત્રવધુ	૪૦	ઉ.માધ્યમિક	ઘરકામ
		કુમારી સુષ્ટિ વિનોદભાઈ પટેલ	સ્ત્રી	અપરણિત	પૌત્રી	૧૬	ઉ.માધ્યમિક	અભ્યાસ
		શ્રી જલ વિનોદભાઈ પટેલ	પુરુષ	અપરણિત	પૌત્રી	૧૫	માધ્યમિક	અભ્યાસ
		શ્રી નીખીલ શીલુભાઈ પટેલ	પુરુષ	પરણિત	પુત્ર	૪૫	માધ્યમિક	ખેતી
		શ્રીમતી વામીની નીખીલ પટેલ	સ્ત્રી	પરણિત	પુત્રવધુ	૩૫	માધ્યમિક	ઘરકામ
		શ્રી કેવીલ નીખીલ પટેલ	પુરુષ	અપરણિત	પૌત્ર	૧૩	પ્રાથમિક	અભ્યાસ
		ગં.સ્વ. ચમ્પુબેન બાલુભાઈ પટેલ	સ્ત્રી	વિધવા	પોતે	૭૯	અભણ	ઘરે
		શ્રી પ્રવીણભાઈ બાલુભાઈ પટેલ	પુરુષ	પરણિત	પોતે	૫૯	માધ્યમિક	દુકાન
		શ્રીમતીજયશ્રીબેન પ્રવીણભાઈ પટેલ	સ્ત્રી	પરણિત	પત્ની	૫૭	માધ્યમિક	ઘરકામ
		શ્રી ભાવિન પ્રવીણભાઈ પટેલ	પુરુષ	પરણિત	પુત્ર	૩૦	ઉ.માધ્યમિક	ઘરે
		શ્રીમતીમિતાલીબેન ભાવિનભાઈ પટેલ	સ્ત્રી	પરણિત	પુત્રવધુ	૨૦	ઉ.માધ્યમિક	ઘરકામ
		શ્રી ઉમેશબાલુભાઈ પટેલ	પુરુષ	પરણિત	પોતે	૫૫	માધ્યમિક	નોકરી
		શ્રીમતીઇન્દુબેન ઉમેશભાઈ પટેલ	સ્ત્રી	પરણિત	પત્ની	૫૨	પ્રાથમિક	ઘરકામ
		શ્રી ચિરાગ ઉમેશભાઈ પટેલ	પુરુષ	અપરણિત	પુત્ર	૨૭	ઉ.માધ્યમિક	નોકરી
		શ્રી હરેશભાઈ બાલુભાઈ પટેલ	પુરુષ	પરણિત	પોતે	૫૨	પ્રાથમિક	લંડન
		શ્રીમતીસંગીતાબેન હરેશભાઈ પટેલ	સ્ત્રી	પરણિત	પત્ની	૫૦	માધ્યમિક	લંડન
		શ્રી પ્રશાંત હરેશભાઈ પટેલ	પુરુષ	અપરણિત	પુત્ર	૨૭	માધ્યમિક	ઘરે
		શ્રી દિલીપભાઈ બાલુભાઈ પટેલ	પુરુષ	પરણિત	પોતે	૪૮	પ્રાથમિક	નોકરી
		શ્રીમતીકોશલ્યાબેન દિલીપભાઈ પટેલ	સ્ત્રી	પરણિત	પત્ની	૩૯	ઉ.માધ્યમિક	ઘરકામ
		શ્રી સિદ્ધુ દિલીપભાઈ પટેલ	પુરુષ	અપરણિત	પુત્ર	૧૯	ઉ.માધ્યમિક	અભ્યાસ
		કુમારી અશ્વિની દિલીપભાઈ પટેલ	સ્ત્રી	અપરણિત	પુત્રી	૧૮	ઉ.માધ્યમિક	અભ્યાસ
		શ્રી હિતેન્દ્ર બાલુભાઈ પટેલ	પુરુષ	પરણિત	પોતે	૪૬	ઉ.માધ્યમિક	નોકરી
		શ્રીમતીમીરાં હિતેન્દ્રભાઈ પટેલ	સ્ત્રી	પરણિત	પત્ની	૪૨	પ્રાથમિક	ઘરકામ
		કુમારી વેન્સી હિતેન્દ્રભાઈ પટેલ	સ્ત્રી	અપરણિત	પુત્રી	૧૮	સ્નાતક	અભ્યાસ
		શ્રી વૃશાંગ હિતેન્દ્રભાઈ પટેલ	પુરુષ	અપરણિત	પુત્ર	૧૬	માધ્યમિક	અભ્યાસ
૧૦૮	૪૮૧/૭	ગં.સ્વ. શાંતીબેન રતિલાલ દમણીયા	સ્ત્રી	વિધવા	પોતે	૮૦	પ્રાથમિક	ઘરે
		શ્રી રમેશચંદ્ર રતિલાલ દમણીયા	પુરુષ	પરણિત	પોતે	૬૫	સ્નાતક	રીટાયર્ડ
		શ્રીમતી કોકીલાબેન રમેશચંદ્ર દમણીયા	સ્ત્રી	પરણિત	પત્ની	૫૯	માધ્યમિક	નોકરી
		શ્રી અલ્પેશ રમેશચંદ્ર દમણીયા	પુરુષ	પરણિત	પુત્ર	૪૦	સ્નાતક	વકીલ
		શ્રીમતી સ્મિતા અલ્પેશ દમણીયા	સ્ત્રી	પરણિત	પુત્રવધુ	૩૫	સ્નાતક	ઘરકામ
		શ્રી યવીન અલ્પેશભાઈ દમણીયા	પુરુષ	અપરણિત	પૌત્ર	૧૫	માધ્યમિક	અભ્યાસ
		શ્રી હરમન અલ્પેશભાઈ દમણીયા	પુરુષ	અપરણિત	પૌત્ર	૬	પ્રાથમિક	અભ્યાસ
		શ્રી આશિષ રમેશચંદ્ર દમણીયા	પુરુષ	પરણિત	પુત્ર	૩૮	સ્નાતક	બિજનેશ
		શ્રીમતી હીના આશિષ દમણીયા	સ્ત્રી	પરણિત	પુત્રવધુ	૩૫	અ.સ્નાતક	નોકરી
		શ્રી સારવીલ આશિષ દમણીયા	પુરુષ	અપરણિત	પૌત્ર	૮	પ્રાથમિક	અભ્યાસ
		શ્રી જગદીશ રતિલાલ દમણીયા	પુરુષ	પરણિત	પોતે	૬૧	ઉ.માધ્યમિક	બિજનેશ
		શ્રીમતી જયશ્રીબેન જગદીશભાઈ દમણીયા	સ્ત્રી	પરણિત	પત્ની	૬૦	સ્નાતક	રીટાયર્ડ
		શ્રી પ્રતિકકુમાર જગદીશભાઈ દમણીયા	પુરુષ	અપરણિત	પુત્ર	૨૬	અ.સ્નાતક	અભ્યાસ
		શ્રી ધર્મેન્દ્ર રતિલાલ દમણીયા	પુરુષ	પરણિત	પોતે	૫૬	સ્નાતક	નોકરી
		શ્રીમતી મનીષા ધર્મેન્દ્ર દમણીયા	સ્ત્રી	પરણિત	પત્ની	૪૮	માધ્યમિક	ઘરકામ
		શ્રી જાગીશ ધર્મેન્દ્ર દમણીયા	પુરુષ	અપરણિત	પુત્ર	૨૭	સ્નાતક	અભ્યાસ
		શ્રી રાજ ધર્મેન્દ્ર દમણીયા	પુરુષ	અપરણિત	પુત્ર	૨૬	સ્નાતક	અભ્યાસ
		શ્રી ધીરેન રાજેન્દ્ર દમણીયા	પુરુષ	પરણિત	પોતે	૩૫	અ.સ્નાતક	નોકરી

ગુજરાત પર્યાવરણ પ્રબંધ સંસ્થાન (ગેમી), ગાંધીનગર

(ગુજરાત સરકાર શ્રી નું એક સ્વાયત સંસ્થાન)

We Provide Environmental Solutions



મરવડ ગામમાં આવેલ ઇન્ડિયન કોસ્ટ ગાર્ડ સ્ટેશનનો રન-વે વધારવા અર્થે જમીન સંપાદનનો સામાજિક અસર સમીક્ષા અભ્યાસ, દમણ અને દીવ (કે. શા. પ્રદેશ)

પ્રકરણ-૫

અસરગ્રસ્ત પરિવારો અને તેમની આર્થિક અને સામાજિક સ્થિતિ

		શ્રીમતી નીકીતાબેન ધીરેનભાઈ દમણીયા	સ્ત્રી	પરણિત	પત્ની	૩૨	અ.સ્નાતક	ઘરકામ
		શ્રી શાહિવ ધીરેનભાઈ દમણીયા	પુરુષ	અપરણિત	પુત્ર	૫	-	-
૧૦૮	૩૮૨/૬	શ્રી શીલુ મોરાર પટેલ	પુરુષ	પરણિત	પોતે	૭૦	માધ્યમિક	ખેતી
		શ્રીમતી શાંતીબેન શીલુભાઈ પટેલ	સ્ત્રી	પરણિત	પત્ની	૭૦	અભણ	ઘરકામ
		શ્રી મહેશભાઈ પટેલ	પુરુષ	પરણિત	પુત્ર	૫૦	માધ્યમિક	નોકરી
		શ્રીમતી પાર્વતીબેન મહેશભાઈ પટેલ	સ્ત્રી	પરણિત	પુત્રવધુ	૪૮	માધ્યમિક	ઘરકામ
		કુમારી ખુશબુ મહેશભાઈ પટેલ	સ્ત્રી	અપરણિત	પૌત્રી	૨૧	ઉ.માધ્યમિક	અભ્યાસ
		શ્રી જય મહેશભાઈ પટેલ	પુરુષ	અપરણિત	પૌત્રી	૧૯	ઉ.માધ્યમિક	અભ્યાસ
		શ્રી વિનોદભાઈ શીલુભાઈ	પુરુષ	પરણિત	પુત્ર	૪૬	ઉ.માધ્યમિક	એજન્ટ
		શ્રીમતી પન્ના બેન વિનોદભાઈ પટેલ	સ્ત્રી	પરણિત	પુત્રવધુ	૪૦	ઉ.માધ્યમિક	ઘરકામ
		કુમારી સુષ્ટિ વિનોદભાઈ પટેલ	સ્ત્રી	અપરણિત	પૌત્રી	૧૬	ઉ.માધ્યમિક	અભ્યાસ
		શ્રી જલ વિનોદભાઈ પટેલ	પુરુષ	અપરણિત	પૌત્રી	૧૫	માધ્યમિક	અભ્યાસ
		શ્રી નીખીલ શીલુભાઈ પટેલ	પુરુષ	પરણિત	પુત્ર	૪૫	માધ્યમિક	ખેતી
		શ્રીમતી વામીની નીખીલ પટેલ	સ્ત્રી	પરણિત	પુત્રવધુ	૩૫	માધ્યમિક	ઘરકામ
		શ્રી કેવીલ નીખીલ પટેલ	પુરુષ	અપરણિત	પૌત્ર	૧૩	પ્રાથમિક	અભ્યાસ
		ગં.સ્વ. ચમ્પુબેન બાલુભાઈ પટેલ	સ્ત્રી	વિધવા	પોતે	૭૯	અભણ	ઘરે
		શ્રી પ્રવીણભાઈ બાલુભાઈ પટેલ	પુરુષ	પરણિત	પોતે	૫૯	માધ્યમિક	દુકાન
		શ્રીમતી જયશ્રીબેન પ્રવીણભાઈ પટેલ	સ્ત્રી	પરણિત	પત્ની	૫૭	માધ્યમિક	ઘરકામ
		શ્રી ભાવિન પ્રવીણભાઈ પટેલ	પુરુષ	પરણિત	પુત્ર	૩૦	ઉ.માધ્યમિક	ઘરે
		શ્રીમતી મિતાલીબેન ભાવિનભાઈ પટેલ	સ્ત્રી	પરણિત	પુત્રવધુ	૨૦	ઉ.માધ્યમિક	ઘરકામ
		શ્રી ઉમેશ બાલુભાઈ પટેલ	પુરુષ	પરણિત	પોતે	૫૫	માધ્યમિક	નોકરી
		શ્રીમતી ઇન્દુબેન ઉમેશભાઈ પટેલ	સ્ત્રી	પરણિત	પત્ની	૫૨	પ્રાથમિક	ઘરકામ
		શ્રી ચિરાગ ઉમેશભાઈ પટેલ	પુરુષ	અપરણિત	પુત્ર	૨૭	ઉ.માધ્યમિક	નોકરી
		શ્રી હરેશભાઈ બાલુભાઈ પટેલ	પુરુષ	પરણિત	પોતે	૫૨	પ્રાથમિક	લંડન
		શ્રીમતી સંગીતાબેન હરેશભાઈ પટેલ	સ્ત્રી	પરણિત	પત્ની	૫૦	માધ્યમિક	લંડન
		શ્રી પ્રશાંત હરેશભાઈ પટેલ	પુરુષ	અપરણિત	પુત્ર	૨૭	માધ્યમિક	ઘરે
		શ્રી દિલીપભાઈ બાલુભાઈ પટેલ	પુરુષ	પરણિત	પોતે	૪૮	પ્રાથમિક	નોકરી
		શ્રીમતી કૌશલ્યાબેન દિલીપભાઈ પટેલ	સ્ત્રી	પરણિત	પત્ની	૩૯	ઉ.માધ્યમિક	ઘરકામ
		શ્રી સિદ્ધુ દિલીપભાઈ પટેલ	પુરુષ	અપરણિત	પુત્ર	૧૯	ઉ.માધ્યમિક	અભ્યાસ
		કુમારી અશ્વિની દિલીપભાઈ પટેલ	સ્ત્રી	અપરણિત	પુત્રી	૧૮	ઉ.માધ્યમિક	અભ્યાસ
		શ્રી હિતેન્દ્ર બાલુભાઈ પટેલ	પુરુષ	પરણિત	પોતે	૪૬	ઉ.માધ્યમિક	નોકરી
		શ્રીમતી મીરાં હિતેન્દ્રભાઈ પટેલ	સ્ત્રી	પરણિત	પત્ની	૪૨	પ્રાથમિક	ઘરકામ
		કુમારી વેન્સી હિતેન્દ્રભાઈ પટેલ	સ્ત્રી	અપરણિત	પુત્રી	૧૮	સ્નાતક	અભ્યાસ
		શ્રી વૃશાંગ હિતેન્દ્રભાઈ પટેલ	પુરુષ	અપરણિત	પુત્ર	૧૬	માધ્યમિક	અભ્યાસ
૧૧૦	૩૭૯/૧	શ્રી શીલુ મોરાર પટેલ	પુરુષ	પરણિત	પોતે	૭૦	માધ્યમિક	ખેતી
		શ્રીમતી શાંતીબેન શીલુભાઈ પટેલ	સ્ત્રી	પરણિત	પત્ની	૭૦	અભણ	ઘરકામ
		શ્રી મહેશભાઈ પટેલ	પુરુષ	પરણિત	પુત્ર	૫૦	માધ્યમિક	નોકરી
		શ્રીમતી પાર્વતીબેન મહેશભાઈ પટેલ	સ્ત્રી	પરણિત	પુત્રવધુ	૪૮	માધ્યમિક	ઘરકામ
		કુમારી ખુશબુ મહેશભાઈ પટેલ	સ્ત્રી	અપરણિત	પૌત્રી	૨૧	ઉ.માધ્યમિક	અભ્યાસ
		શ્રી જય મહેશભાઈ પટેલ	પુરુષ	અપરણિત	પૌત્રી	૧૯	ઉ.માધ્યમિક	અભ્યાસ
		શ્રી વિનોદભાઈ શીલુભાઈ	પુરુષ	પરણિત	પુત્ર	૪૬	ઉ.માધ્યમિક	એજન્ટ
		શ્રીમતી પન્ના બેન વિનોદભાઈ પટેલ	સ્ત્રી	પરણિત	પુત્રવધુ	૪૦	ઉ.માધ્યમિક	ઘરકામ
		કુમારી સુષ્ટિ વિનોદભાઈ પટેલ	સ્ત્રી	અપરણિત	પૌત્રી	૧૬	ઉ.માધ્યમિક	અભ્યાસ
		શ્રી જલ વિનોદભાઈ પટેલ	પુરુષ	અપરણિત	પૌત્રી	૧૫	માધ્યમિક	અભ્યાસ
		શ્રી નીખીલ શીલુભાઈ પટેલ	પુરુષ	પરણિત	પુત્ર	૪૫	માધ્યમિક	ખેતી
		શ્રીમતી વામીની નીખીલ પટેલ	સ્ત્રી	પરણિત	પુત્રવધુ	૩૫	માધ્યમિક	ઘરકામ
શ્રી કેવીલ નીખીલ પટેલ	પુરુષ	અપરણિત	પૌત્ર	૧૩	પ્રાથમિક	અભ્યાસ		

ગુજરાત પર્યાવરણ પ્રબંધ સંસ્થાન (ગેમી), ગાંધીનગર

(ગુજરાત સરકાર શ્રી નું એક સ્વાયત સંસ્થાન)

We Provide Environmental Solutions



મરવડ ગામમાં આવેલ ઇન્ડિયન કોસ્ટ ગાર્ડ સ્ટેશનનો ૨૦-વે વધારવા અર્થે જમીન સંપાદનનો સામાજિક અસર સમીક્ષા અભ્યાસ, દમણ અને દીવ (કે. શા. પ્રદેશ)

પ્રકરણ-૫

અસરગ્રસ્ત પરિવારો અને તેમની આર્થિક અને સામાજિક સ્થિતિ

		ગં.સ્વ. ચમ્પુબેન બાલુભાઈ પટેલ	સ્ત્રી	વિધવા	પોતે	૭૯	અભણ	ઘરે
		શ્રી પ્રવીણભાઈ બાલુભાઈ પટેલ	પુરુષ	પરણિત	પોતે	૫૯	માધ્યમિક	દુકાન
		શ્રીમતીજયશ્રીબેન પ્રવીણભાઈ પટેલ	સ્ત્રી	પરણિત	પત્ની	૫૭	માધ્યમિક	ઘરકામ
		શ્રી ભાવિન પ્રવીણભાઈ પટેલ	પુરુષ	પરણિત	પુત્ર	૩૦	ઉ.માધ્યમિક	ઘરે
		શ્રીમતીમિતાલીબેન ભાવિનભાઈ પટેલ	સ્ત્રી	પરણિત	પુત્રવધુ	૨૦	ઉ.માધ્યમિક	ઘરકામ
		શ્રી ઉમેશબાલુભાઈ પટેલ	પુરુષ	પરણિત	પોતે	૫૫	માધ્યમિક	નોકરી
		શ્રીમતીઇન્દુબેન ઉમેશભાઈ પટેલ	સ્ત્રી	પરણિત	પત્ની	૫૨	પ્રાથમિક	ઘરકામ
		શ્રી ચિરાગ ઉમેશભાઈ પટેલ	પુરુષ	અપરણિત	પુત્ર	૨૭	ઉ.માધ્યમિક	નોકરી
		શ્રી હરેશભાઈ બાલુભાઈ પટેલ	પુરુષ	પરણિત	પોતે	૫૨	પ્રાથમિક	લંડન
		શ્રીમતીસંગીતાબેન હરેશભાઈ પટેલ	સ્ત્રી	પરણિત	પત્ની	૫૦	માધ્યમિક	લંડન
		શ્રી પ્રશાંત હરેશભાઈ પટેલ	પુરુષ	અપરણિત	પુત્ર	૨૭	માધ્યમિક	ઘરે
		શ્રી દિલીપભાઈ બાબુભાઈ પટેલ	પુરુષ	પરણિત	પોતે	૪૮	પ્રાથમિક	નોકરી
		શ્રીમતીકૌશલ્યાબેન દિલીપભાઈ પટેલ	સ્ત્રી	પરણિત	પત્ની	૩૯	ઉ.માધ્યમિક	ઘરકામ
		શ્રી સિદ્ધ દિલીપભાઈ પટેલ	પુરુષ	અપરણિત	પુત્ર	૧૯	ઉ.માધ્યમિક	અભ્યાસ
		કુમારી અશ્વિની દિલીપભાઈ પટેલ	સ્ત્રી	અપરણિત	પુત્રી	૧૮	ઉ.માધ્યમિક	અભ્યાસ
		શ્રી હિતેન્દ્ર બાલુભાઈ પટેલ	પુરુષ	પરણિત	પોતે	૪૬	ઉ.માધ્યમિક	નોકરી
		શ્રીમતીમીરાં હિતેન્દ્રભાઈ પટેલ	સ્ત્રી	પરણિત	પત્ની	૪૨	પ્રાથમિક	ઘરકામ
		કુમારી વેન્સી હિતેન્દ્રભાઈ પટેલ	સ્ત્રી	અપરણિત	પુત્રી	૧૮	સ્નાતક	અભ્યાસ
		શ્રી વૃશાંગ હિતેન્દ્રભાઈ પટેલ	પુરુષ	અપરણિત	પુત્ર	૧૬	માધ્યમિક	અભ્યાસ
૧૧૧	૩૭૯/૨	શ્રી શીલુ મોરાર પટેલ	પુરુષ	પરણિત	પોતે	૭૦	માધ્યમિક	ખેતી
		શ્રીમતી શાંતીબેન શીલુભાઈ પટેલ	સ્ત્રી	પરણિત	પત્ની	૭૦	અભણ	ઘરકામ
		શ્રી મહેશભાઈ પટેલ	પુરુષ	પરણિત	પુત્ર	૫૦	માધ્યમિક	નોકરી
		શ્રીમતી પાર્વતીબેન મહેશભાઈ પટેલ	સ્ત્રી	પરણિત	પુત્રવધુ	૪૮	માધ્યમિક	ઘરકામ
		કુમારી ખુશ્બુ મહેશભાઈ પટેલ	સ્ત્રી	અપરણિત	પૌત્રી	૨૧	ઉ.માધ્યમિક	અભ્યાસ
		શ્રી જય મહેશભાઈ પટેલ	પુરુષ	અપરણિત	પૌત્રી	૧૯	ઉ.માધ્યમિક	અભ્યાસ
		શ્રી વિનોદભાઈ શીલુભાઈ	પુરુષ	પરણિત	પુત્ર	૪૬	ઉ.માધ્યમિક	એજન્ટ
		શ્રીમતી પન્ના બેન વિનોદભાઈ પટેલ	સ્ત્રી	પરણિત	પુત્રવધુ	૪૦	ઉ.માધ્યમિક	ઘરકામ
		કુમારી સુષ્ટિ વિનોદભાઈ પટેલ	સ્ત્રી	અપરણિત	પૌત્રી	૧૬	ઉ.માધ્યમિક	અભ્યાસ
		શ્રી જલ વિનોદભાઈ પટેલ	પુરુષ	અપરણિત	પૌત્રી	૧૫	માધ્યમિક	અભ્યાસ
		શ્રી નીખીલ શીલુભાઈ પટેલ	પુરુષ	પરણિત	પુત્ર	૪૫	માધ્યમિક	ખેતી
		શ્રીમતી વામીની નીખીલ પટેલ	સ્ત્રી	પરણિત	પુત્રવધુ	૩૫	માધ્યમિક	ઘરકામ
		શ્રી કેવીલ નીખીલ પટેલ	પુરુષ	અપરણિત	પૌત્ર	૧૩	પ્રાથમિક	અભ્યાસ
		ગં.સ્વ. ચમ્પુબેન બાલુભાઈ પટેલ	સ્ત્રી	વિધવા	પોતે	૭૯	અભણ	ઘરે
		શ્રી પ્રવીણભાઈ બાલુભાઈ પટેલ	પુરુષ	પરણિત	પોતે	૫૯	માધ્યમિક	દુકાન
		શ્રીમતીજયશ્રીબેન પ્રવીણભાઈ પટેલ	સ્ત્રી	પરણિત	પત્ની	૫૭	માધ્યમિક	ઘરકામ
		શ્રી ભાવિન પ્રવીણભાઈ પટેલ	પુરુષ	પરણિત	પુત્ર	૩૦	ઉ.માધ્યમિક	ઘરે
		શ્રીમતીમિતાલીબેન ભાવિનભાઈ પટેલ	સ્ત્રી	પરણિત	પુત્રવધુ	૨૦	ઉ.માધ્યમિક	ઘરકામ
		શ્રી ઉમેશબાલુભાઈ પટેલ	પુરુષ	પરણિત	પોતે	૫૫	માધ્યમિક	નોકરી
		શ્રીમતીઇન્દુબેન ઉમેશભાઈ પટેલ	સ્ત્રી	પરણિત	પત્ની	૫૨	પ્રાથમિક	ઘરકામ
		શ્રી ચિરાગ ઉમેશભાઈ પટેલ	પુરુષ	અપરણિત	પુત્ર	૨૭	ઉ.માધ્યમિક	નોકરી
		શ્રી હરેશભાઈ બાલુભાઈ પટેલ	પુરુષ	પરણિત	પોતે	૫૨	પ્રાથમિક	લંડન
		શ્રીમતીસંગીતાબેન હરેશભાઈ પટેલ	સ્ત્રી	પરણિત	પત્ની	૫૦	માધ્યમિક	લંડન
		શ્રી પ્રશાંત હરેશભાઈ પટેલ	પુરુષ	અપરણિત	પુત્ર	૨૭	માધ્યમિક	ઘરે
		શ્રી દિલીપભાઈ બાબુભાઈ પટેલ	પુરુષ	પરણિત	પોતે	૪૮	પ્રાથમિક	નોકરી
		શ્રીમતીકૌશલ્યાબેન દિલીપભાઈ પટેલ	સ્ત્રી	પરણિત	પત્ની	૩૯	ઉ.માધ્યમિક	ઘરકામ
		શ્રી સિદ્ધ દિલીપભાઈ પટેલ	પુરુષ	અપરણિત	પુત્ર	૧૯	ઉ.માધ્યમિક	અભ્યાસ
		કુમારી અશ્વિની દિલીપભાઈ પટેલ	સ્ત્રી	અપરણિત	પુત્રી	૧૮	ઉ.માધ્યમિક	અભ્યાસ
શ્રી હિતેન્દ્ર બાલુભાઈ પટેલ	પુરુષ	પરણિત	પોતે	૪૬	ઉ.માધ્યમિક	નોકરી		

ગુજરાત પર્યાવરણ પ્રબંધ સંસ્થાન (ગેમી), ગાંધીનગર

(ગુજરાત સરકાર શ્રી નું એક સ્વાયત સંસ્થાન)

We Provide Environmental Solutions



મરવડ ગામમાં આવેલ ઇન્ડિયન કોસ્ટ ગાર્ડ સ્ટેશનનો રન-વે વધારવા અર્થે જમીન સંપાદનનો સામાજિક અસર સમીક્ષા અભ્યાસ, દમણ અને દીવ (કે. શા. પ્રદેશ)

પ્રકરણ-૫

અસરગ્રસ્ત પરિવારો અને તેમની આર્થિક અને સામાજિક સ્થિતિ

		શ્રીમતીમીરાં હિતેન્દ્રભાઈ પટેલ	સ્ત્રી	પરણિત	પત્ની	૪૨	પ્રાથમિક	ઘરકામ
		કુમારી વેન્સી હિતેન્દ્રભાઈ પટેલ	સ્ત્રી	અપરણિત	પુત્રી	૧૮	સ્નાતક	અભ્યાસ
		શ્રી વૃશાંગ હિતેન્દ્રભાઈ પટેલ	પુરુષ	અપરણિત	પુત્ર	૧૬	માધ્યમિક	અભ્યાસ
૧૧૨	૩૭૯/૩	શ્રી વલ્લભભાઈ નગરભાઈ પટેલ	પુરુષ	વિધુર	પોતે	૬૮	પ્રાથમિક	ખેતી
		શ્રી હેમત વલ્લભભાઈ પટેલ	પુરુષ	પરણિત	પુત્ર	૪૫	ઉ.માધ્યમિક	ઘંધો
		શ્રીમતી કલ્પનાબેન હેમંતભાઈ પટેલ	સ્ત્રી	પરણિત	પુત્રવધુ	૩૮	માધ્યમિક	ઘરકામ
		શ્રી વૃતિક હેમંતભાઈ પટેલ	પુરુષ	અપરણિત	પૌત્ર	૨૦	ઉ.માધ્યમિક	અભ્યાસ
		કુમારી વૃત્તિ હેમંતભાઈ પટેલ	સ્ત્રી	અપરણિત	પૌત્રી	૧૪	પ્રાથમિક	અભ્યાસ
		શ્રી ભરતભાઈ વલ્લભભાઈ પટેલ	પુરુષ	પરણિત	પુત્ર	૪૩	માધ્યમિક	ઘંધો
		શ્રીમતી હેમાલીબેન ભરતભાઈ પાટલે	સ્ત્રી	પરણિત	પુત્રવધુ	૩૬	ઉ.માધ્યમિક	ઘરકામ
		શ્રી હર્ષિત ભરતભાઈ પટેલ	પુરુષ	અપરણિત	પૌત્ર	૧૫	માધ્યમિક	અભ્યાસ
		શ્રી હિતેશભાઈ વલ્લભભાઈ પટેલ	પુરુષ	પરણિત	પુત્ર	૪૧	ઉ.માધ્યમિક	ઘંધો
		શ્રીમતી નિશા હિતેશભાઈ પટેલ	સ્ત્રી	પરણિત	પુત્રવધુ	૩૫	ઉ.માધ્યમિક	ઘરકામ
		કુમારી હેઝલ હિતેશભાઈ પટેલ	સ્ત્રી	અપરણિત	પૌત્રી	૧૨	પ્રાથમિક	અભ્યાસ
		કુમારી ધ્રુવી હિતેશભાઈ પટેલ	સ્ત્રી	અપરણિત	પૌત્રી	૬	પ્રાથમિક	અભ્યાસ
		શ્રી મણીલાલ નગરભાઈ પટેલ	પુરુષ	પરણિત	પોતે	૫૮	પ્રાથમિક	ખેતી
		શ્રીમતી માંજુબહેન મણીલાલ પટેલ	સ્ત્રી	પરણિત	પત્ની	૫૦	પ્રાથમિક	ઘરકામ
		શ્રી પીકેશ મનીલા પટેલ	પુરુષ	અપરણિત	પુત્ર	૨૪	ઉ.માધ્યમિક	ઘંધો
		ગં.સ્વ. મણીબેન કાનજીભાઈ પટેલ	સ્ત્રી	વિધવા	પોતે	૬૨	પ્રાથમિક	ઘરકામ
		શ્રી સતીષ કાનજીભાઈ પટેલ	પુરુષ	પરણિત	પુત્ર	૪૫	માધ્યમિક	ઘંધો
		શ્રીમતી રીયાબેન સતીષભાઈ પટેલ	સ્ત્રી	પરણિત	પુત્રવધુ	૩૯	ઉ.માધ્યમિક	ઘરકામ
		શ્રી સાઈ સતીષભાઈ પટેલ	પુરુષ	અપરણિત	પૌત્ર	૧૪	માધ્યમિક	અભ્યાસ
		શ્રી હસમુખભાઈ કાનજીભાઈ પટેલ	પુરુષ	પરણિત	પુત્ર	૪૧	માધ્યમિક	ઘંધો
		શ્રીમતી પન્નાબેન હસમુખભાઈ પટેલ	સ્ત્રી	પરણિત	પુત્રવધુ	૩૫	ઉ.માધ્યમિક	ઘરકામ
		શ્રી મન હસમુખભાઈ પટેલ	પુરુષ	અપરણિત	પૌત્ર	૧૦	પ્રાથમિક	અભ્યાસ
કુમારી યાનવી હસમુખભાઈ પટેલ	સ્ત્રી	અપરણિત	પૌત્રી	૨	-	-		
૧૧૩	૩૭૯/૪	શ્રી અજયભાઈ ખાલપાભાઈ પટેલ	પુરુષ	પરણિત	પુત્ર	૩૧	ઉ.માધ્યમિક	ડ્રાઈવર
		શ્રીમતી કલાવતીબેન અજયભાઈ પટેલ	સ્ત્રી	પરણિત	પત્ની	૨૭	સ્નાતક	ઘરકામ
		શ્રી અનિલભાઈ ખાલપાભાઈ પટેલ	પુરુષ	પરણિત	પુત્ર	૩૪	ઉ.માધ્યમિક	ડ્રાઈવર
		શ્રીમતી અનિતાબેન ખાલપાભાઈ પટેલ	સ્ત્રી	પરણિત	પુત્રવધુ	૨૬	સ્નાતક	ઘરકામ
		કુમારી વિહા અનિલભાઈ પટેલ	સ્ત્રી	અપરણિત	પૌત્રી	૬	પ્રાથમિક	અભ્યાસ
		શ્રી રોહિતભાઈ ખાલપાભાઈ પટેલ	પુરુષ	અપરણિત	પૌત્ર	૩૯	માધ્યમિક	ડ્રાઈવર
		શ્રીમતી દર્શનાબેન રોહિતભાઈ પટેલ	પુરુષ	પરણિત	પુત્રવધુ	૩૬	ઉ.માધ્યમિક	નોકરી
		શ્રી ચિંતન રોહિતભાઈ પટેલ	પુરુષ	અપરણિત	પૌત્ર	૭	પ્રાથમિક	અભ્યાસ
શ્રી હર્મીન રોહિતભાઈ પટેલ	પુરુષ	અપરણિત	પૌત્ર	૨	-	-		
૧૧૪	૩૭૯/૧	શ્રી રમણ નાના પટેલ	પુરુષ	પરણિત	પોતે	૬૫	પ્રાથમિક	ખેતી
		શ્રીમતી નીરુબેન રમણભાઈ પટેલ	સ્ત્રી	પરણિત	પત્ની	૬૩	પ્રાથમિક	ઘરકામ
		શ્રી પ્રમોદ રમણભાઈ પાટલે	પુરુષ	પરણિત	પુત્ર	૪૦	પ્રાથમિક	ઘરે
		શ્રીમતી અનીતા પ્રમોદ પટેલ	સ્ત્રી	પરણિત	પુત્રવધુ	૩૬	પ્રાથમિક	ઘરકામ
		શ્રી હર્ષ પ્રમોદ પટેલ	પુરુષ	અપરણિત	પૌત્ર	૧૭	માધ્યમિક	ઘરે
		કુમારી નેહાબેન પ્રમોદભાઈ પટેલ	સ્ત્રી	અપરણિત	પૌત્રી	૨૨	માધ્યમિક	ઘરકામ
		શ્રી શંભુ નાનાભાઈ પટેલ	પુરુષ	પરણિત	પોતે	૫૦	પ્રાથમિક	રીક્ષા ચાલક
		શ્રીમતી જશુબેન શંભુભાઈ પટેલ	સ્ત્રી	પરણિત	પત્ની	૪૫	પ્રાથમિક	ઘરકામ
		શ્રી વિશાલ શંભુ પટેલ	પુરુષ	અપરણિત	પુત્ર	૨૭	માધ્યમિક	ઘરે
		ગં.સ્વ. ગીતાબેન કેશવ ભાઈ પટેલ	સ્ત્રી	વિધવા	પત્ની	૪૦	પ્રાથમિક	ઘરકામ
		કુમારી વિશાખાબેન કેશવભાઈ પટેલ	સ્ત્રી	અપરણિત	પુત્રી	૧૮	પ્રાથમિક	અભ્યાસ
		ગં.સ્વ. ગંજુબેન છીબાભાઈ પટેલ	સ્ત્રી	વિધવા	પત્ની	૮૦	-	ઘરે
ગં.સ્વ. મંજુબેન રમેશભાઈ પટેલ	સ્ત્રી	પરણિત	પુત્રવધુ	૫૦	-	ઘરકામ		

ગુજરાત પર્યાવરણ પ્રબંધ સંસ્થાન (ગેમી), ગાંધીનગર

(ગુજરાત સરકાર શ્રી નું એક સ્વાયત સંસ્થાન)

We Provide Environmental Solutions



મરવડ ગામમાં આવેલ ઇન્ડિયન કોસ્ટ ગાર્ડ સ્ટેશનનો રન-વે વધારવા અર્થે જમીન સંપાદનનો સામાજિક અસર સમીક્ષા અભ્યાસ, દમણ અને દીવ (કે. શા. પ્રદેશ)

પ્રકરણ-૫

અસરગ્રસ્ત પરિવારો અને તેમની આર્થિક અને સામાજિક સ્થિતિ

		શ્રી હેમંત રમેશભાઈ પટેલ	પુરુષ	પરણિત	પૌત્ર	૩૫	પ્રાથમિક	ઘરે
		શ્રીમતી મિતલબેન હેમંતભાઈ પટેલ	સ્ત્રી	પરણિત	પૌત્રવધુ	૨૮	-	ઘરકામ
		શ્રીએ પાર્થિવ હેમંતભાઈભાઈ પટેલ	પુરુષ	અપરણિત	પ.પૌત્ર	૨	-	-
		શ્રી સંજય છોટ્ટભાઈ પટેલ	પુરુષ	પરણિત	પોતે	૨૮	પ્રાથમિક	ડ્રાઈવર
		શ્રીમતી દીપાબેન સંજયભાઈ પટેલ	સ્ત્રી	પરણિત	પત્ની	૨૬	પ્રાથમિક	ઘરકામ
		કુમારી નેન્શીબેન સંજયભાઈ પટેલ	સ્ત્રી	અપરણિત	પપૌત્રી	૯	પ્રાથમિક	અભ્યાસ
		કુમારી વાન્શીકા સંજયભાઈ પટેલ	સ્ત્રી	અપરણિત	પપૌત્રી	૭	પ્રાથમિક	અભ્યાસ
		ગં.સ્વ. સુમાબેન ગુલાબભાઈ પટેલ	સ્ત્રી	વિધવા	પોતે	૪૦	અભણ	ઘરકામ
		શ્રી બીપીન ગુલાબભાઈ પટેલ	પુરુષ	અપરણિત	પુત્ર	૨૦	પ્રાથમિક	ઘરે
		શ્રી ગણેશ ગુલાબભાઈ પટેલ	પુરુષ	અપરણિત	પુત્ર	૧૮	પ્રાથમિક	ઘરે
		શ્રી પ્રેમા નાનાભાઈ પટેલ	પુરુષ	પરણિત	પોતે	૫૫	પ્રાથમિક	ખેતી
		શ્રીમતી સવિતાબેન પ્રેમાભાઈ પટેલ	સ્ત્રી	પરણિત	પત્ની	૫૦	પ્રાથમિક	ઘરકામ
		શ્રી ભાવિક પ્રેમાભાઈ પટેલ	પુરુષ	અપરણિત	પુત્ર	૨૫	સ્નાતક	ઘરે
		શ્રી મધુભાઈ મકનભાઈ પટેલ	પુરુષ	પરણિત	પોતે	૬૦	પ્રાથમિક	ખેતી
		શ્રીમતી મીના મધુભાઈ પટેલ	સ્ત્રી	પરણિત	પત્ની	૫૭	પ્રાથમિક	ઘરકામ
		શ્રી રણજીત મધુભાઈ પટેલ	પુરુષ	પરણિત	પુત્ર	૩૦	પ્રાથમિક	ઘરે
		શ્રીમતી દિવ્યાબેન રણજીતભાઈ પટેલ	સ્ત્રી	પરણિત	પુત્રવધુ	૨૭	પ્રાથમિક	ઘરકામ
		શ્રી તેજસકુમાર રણજીતભાઈ પટેલ	પુરુષ	અપરણિત	પ.પૌત્ર	૭	પ્રાથમિક	અભ્યાસ
		શ્રી ધૂવીલ રણજીતભાઈ પટેલ	પુરુષ	અપરણિત	પ.પૌત્ર	૨	-	-
		શ્રી વિકેશ મધુ પટેલ	પુરુષ	પરણિત	પુત્ર	૩૨	-	ડ્રાઈવર
		શ્રીમતી નિશા વિકેશ પટેલ	સ્ત્રી	પરણિત	પુત્રવધુ	૨૯	માધ્યમિક	ઘરકામ
		શ્રી કપિલ મધુ પટેલ	પુરુષ	અપરણિત	પુત્ર	૩૦	માધ્યમિક	ઘરે
		શ્રી ચેતન સુમનભાઈ પટેલ	પુરુષ	પરણિત	પુત્ર	૩૫	માધ્યમિક	ઘરે
		શ્રીમતી હીનાબેન ચેતનભાઈ પટેલ	સ્ત્રી	પરણિત	પુત્રવધુ	૨૭	પ્રાથમિક	ઘરે
		ગં.સ્વ. દિવાળીબેન સુમનભાઈ પટેલ	સ્ત્રી	વિધવા	પત્ની	૬૫	સ્નાતક	ઘરે
		શ્રી સચિન સુમનભાઈ પટેલ	પુરુષ	અપરણિત	પુત્ર	૨૫	માધ્યમિક	નોકરી
		શ્રી નીવીલ સુમનભાઈ પટેલ	પુરુષ	અપરણિત	પુત્ર	૨૨	પ્રાથમિક	નોકરી
		શ્રી લલિત સુમનભાઈ પટેલ	પુરુષ	અપરણિત	પુત્ર	૨૯	માધ્યમિક	નોકરી
		શ્રી ગુલાબ ચમાભાઈ પટેલ	પુરુષ	પરણિત	પોતે	૪૮	ઉ.માધ્યમિક	દુકાન
		શ્રીમતી ચંદનબેન ગુલાબભાઈ પટેલ	સ્ત્રી	પરણિત	પત્ની	૪૧	માધ્યમિક	ઘરે
		શ્રી મેહુલ ગુલાબભાઈ પટેલ	પુરુષ	પરણિત	પુત્ર	૨૨	ઉ.માધ્યમિક	નોકરી
		શ્રી મયુરી મેહુલભાઈ પટેલ	સ્ત્રી	પરણિત	પુત્રવધુ	૨૧	માધ્યમિક	ઘરકામ
૧૧૫	૩૭૮/૨	શ્રી ગોહલા જીવન	**	**	**	**	**	**
૧૧૬	૩૭૮/૩	શ્રી રઘુ રવિ ધોળી	પુરુષ	વિધુર	પોતે	૭૦	અભણ	ઘરે
		શ્રી નાનજી રઘુભાઈ ધોળી	પુરુષ	પરણિત	પુત્ર	૩૫	પ્રાથમિક	-
		શ્રીમતી મીનાબેન નાનજી ધોળી	સ્ત્રી	પરણિત	પુત્રવધુ	૩૨	પ્રાથમિક	-
		શ્રી કેવલ નાનજી ધોળી	પુરુષ	અપરણિત	પૌત્ર	૮	પ્રાથમિક	અભ્યાસ
		શ્રી અખૂ નાનજી ધોળી	પુરુષ	અપરણિત	પૌત્ર	૫	પ્રાથમિક	અભ્યાસ
		શ્રી કેતન કિસનભાઈ ધોળી	પુરુષ	અપરણિત	પૌત્ર	૩૦	ઉ.માધ્યમિક	નોકરી
		ગં.સ્વ. પન્નાબેન મહેશભાઈ	સ્ત્રી	વિધવા	પોતે	૪૫	પ્રાથમિક	ઘરકામ
		કુમારી દિવ્યાબેન મહેશભાઈ	સ્ત્રી	અપરણિત	પુત્રી	૨૦	ઉ.માધ્યમિક	નોકરી
		કુમારી સ્નેહાબેન મહેશભાઈ	સ્ત્રી	અપરણિત	પુત્રી	૧૯	સ્નાતક	અભ્યાસ
		કુમારી ધૂવી મહેશભાઈ	સ્ત્રી	અપરણિત	પુત્રી	૧૬	માધ્યમિક	અભ્યાસ
		શ્રી નગીનભાઈ અખૂભાઈ ધોળી	પુરુષ	વિધુર	પતિ	૬૦	અભણ	મજૂરી
		શ્રી યોગેશ નગીનભાઈ ધોળી	પુરુષ	પરણિત	પુત્ર	૩૫	પ્રાથમિક	નોકરી
		શ્રીમતી જયંતિ યોગેશભાઈ ધોળી	સ્ત્રી	પરણિત	પુત્રવધુ	૩૧	પ્રાથમિક	ઘરકામ
		શ્રી દક્ષ યોગેશભાઈ ધોળી	પુરુષ	અપરણિત	પૌત્ર	૧૩	પ્રાથમિક	અભ્યાસ
		કુમારી નેન્શી યોગેશભાઈ ધોળી	સ્ત્રી	અપરણિત	પૌત્રી	૧૦	પ્રાથમિક	અભ્યાસ

ગુજરાત પર્યાવરણ પ્રબંધ સંસ્થાન (ગેમી), ગાંધીનગર

(ગુજરાત સરકાર શ્રી નું એક સ્વાયત સંસ્થાન)

We Provide Environmental Solutions



મરવડ ગામમાં આવેલ ઇન્ડિયન કોસ્ટ ગાર્ડ સ્ટેશનનો રન-વે વધારવા અર્થે
જમીન સંપાદનનો સામાજિક અસર સમીક્ષા અભ્યાસ, દમણ અને દીવ (કે. શા. પ્રદેશ)

પ્રકરણ-૫

અસરગ્રસ્ત પરિવારો અને તેમની આર્થિક અને સામાજિક સ્થિતિ

૧૧૭	૩૭૮/૪	શ્રી જગનભાઈ છનાભાઈ પટેલ	પુરુષ	વિધુર	પોતે	૬૭	અભણ	ઘરે
		શ્રી અરુણભાઈ જગનભાઈ પટેલ	પુરુષ	પરણિત	પુત્ર	૪૧	સ્નાતક	ટ્રાન્સપોર્ટ
		શ્રીમતી પ્રતિક્ષાબેન અરુણભાઈ પટેલ	સ્ત્રી	પરણિત	પુત્રવધુ	૩૭	માધ્યમિક	ઘરકામ
		કુમારી માનસી અરુણભાઈ પટેલ	સ્ત્રી	અપરણિત	પૌત્રી	૭	પ્રાથમિક	અભ્યાસ
		શ્રી જીતુભાઈ જગનભાઈ પટેલ	પુરુષ	પરણિત	પુત્ર	૩૭	ઉ.માધ્યમિક	નોકરી
		શ્રીમતી રોશની જીતુભાઈ પટેલ	સ્ત્રી	પરણિત	પુત્રવધુ	૩૦	ઉ.માધ્યમિક	ઘરકામ
		શ્રી કશીસ જીતુભાઈ પટેલ	પુરુષ	અપરણિત	પૌત્ર	૧૨	પ્રાથમિક	અભ્યાસ
૧૧૮	૩૮૦/૧	શ્રી વિજયભાઈ રામુભાઈ પટેલ	પુરુષ	પરણિત	પૌત્ર	૪૯	માધ્યમિક	ખેતી
		શ્રીમતી સંગિતાબેન વિજયભાઈ પટેલ	સ્ત્રી	પરણિત	પૌત્રવધુ	૪૫	પ્રાથમિક	ઘરકામ
		કુમારી ઘુંદાબેન વિજયભાઈ પટેલ	સ્ત્રી	અપરણિત	પપૌત્રી	૨૧	અ.સ્નાતક	અભ્યાસ
		શ્રી પ્રેમાભાઈ રામુભાઈ પટેલ	પુરુષ	પરણિત	પૌત્ર	૫૦	માધ્યમિક	ખેતી
		શ્રીમતી વશંતીબેન પ્રેમાભાઈ પટેલ	સ્ત્રી	પરણિત	પૌત્રવધુ	૪૯	પ્રાથમિક	ઘરકામ
		શ્રી ઉમંગભાઈ પ્રેમાભાઈ પટેલ	પુરુષ	અપરણિત	પપૌત્ર	૧૯	સ્નાતક	અભ્યાસ
		કુમારી પ્રિયાંશી પ્રેમાભાઈ પટેલ	સ્ત્રી	અપરણિત	પપૌત્રી	૧૫	ઉ.માધ્યમિક	અભ્યાસ
		શ્રી શાંતિવાલ કીકાભાઈ પટેલ	પુરુષ	પરણિત	પુત્ર	૫૦	પ્રાથમિક	ખેતી
		શ્રીમતીમંજુબેન શાંતિવાલ પટેલ	પુરુષ	પરણિત	પુત્રવધુ	૫૦	પ્રાથમિક	ઘરકામ
		શ્રી નિર્મળ શાંતિવાલ પટેલ	પુરુષ	અપરણિત	પૌત્ર	૨૬	માધ્યમિક	નોકરી
		શ્રી ધનસુખ કિકવા પટેલ	પુરુષ	પરણિત	પુત્ર	૫૪	પ્રાથમિક	ખેતી
		શ્રીમતીપાર્વતીબેન ધનસુખ પટેલ	સ્ત્રી	પરણિત	પુત્રવધુ	૫૩	પ્રાથમિક	ઘરકામ
		શ્રી રીતેશ ધનસુખ પટેલ	પુરુષ	અપરણિત	પપૌત્ર	૩૦	માધ્યમિક	નોકરી
		શ્રી અજુ ધનસુખ પટેલ	પુરુષ	અપરણિત	પપૌત્રી	૨૭	માધ્યમિક	નોકરી
		શ્રી નગીનભાઈ વશાનાભાઈ પટેલ	પુરુષ	પરણિત	પુત્ર	૫૮	પ્રાથમિક	ઘરે
		શ્રીમતીકમળાબેન નગીનભાઈ પટેલ	સ્ત્રી	પરણિત	પુત્રવધુ	૫૦	પ્રાથમિક	ઘરકામ
		શ્રી વિનોદભાઈ નગીનભાઈ પટેલ	પુરુષ	પરણિત	પપૌત્ર	૩૬	ઉ.માધ્યમિક	નોકરી
		શ્રીમતીમોહિની વિનોદભાઈ પટેલ	સ્ત્રી	પરણિત	પપૌત્રવધુ	૩૦	ઉ.માધ્યમિક	ઘરકામ
		કુમારી પ્રીન્સીબેન વિનોદભાઈ પટેલ	સ્ત્રી	અપરણિત	પપૌત્રી	૭	પ્રાથમિક	અભ્યાસ
		શ્રી કેતનભાઈ નગીનભાઈ પટેલ	પુરુષ	અપરણિત	પૌત્ર	૩૪	સ્નાતક	નોકરી
		શ્રી નરેશભાઈ નગીનભાઈ પટેલ	પુરુષ	અપરણિત	પૌત્ર	૩૧	ઉ.માધ્યમિક	નોકરી
		શ્રી ભરતભાઈ વશાનાભાઈ પટેલ	પુરુષ	પરણિત	પુત્ર	૫૦	પ્રાથમિક	ઘરે
		શ્રીમતીમંજુબેન ભરતભાઈ પટેલ	સ્ત્રી	પરણિત	પુત્રવધુ	૪૭	માધ્યમિક	ઘરકામ
		શ્રી ઉત્પલભાઈ ભરતભાઈ પટેલ	પુરુષ	અપરણિત	પપૌત્ર	૩૨	અ.સ્નાતક	નોકરી
		શ્રી મયુરભાઈ ભરતભાઈ પટેલ	પુરુષ	અપરણિત	પપૌત્ર	૩૦	ઉ.માધ્યમિક	નોકરી
		શ્રી ઇન્દુભાઈ વશાનાભાઈ પટેલ	પુરુષ	પરણિત	પુત્ર	૬૩	માધ્યમિક	ખેતી
		શ્રીમતીભારતીબેન ઇન્દુભાઈ પટેલ	સ્ત્રી	પરણિત	પુત્રવધુ	૫૫	પ્રાથમિક	ઘરકામ
શ્રી દીપેશ ઇન્દુભાઈ પટેલ	પુરુષ	પરણિત	પપૌત્ર	૩૫	પ્રાથમિક	નોકરી		
શ્રીમતીપ્રેમીબેન દીપેશભાઈ પટેલ	સ્ત્રી	પરણિત	પપૌત્રવધુ	૨૮	પ્રાથમિક	ઘરકામ		
કુમારી નીહુબેન દીપેશભાઈ પટેલ	સ્ત્રી	અપરણિત	પપૌત્રી	૩	-	-		
૧૧૯	૩૮૦/૨	શ્રી લવજી છીબાભાઈ માહ્યાવંશી	પુરુષ	વિધુર	પોતે	૭૦	પ્રાથમિક	ઘરે
		શ્રી જયંતીભાઈ લવજીભાઈ માહ્યાવંશી	પુરુષ	પરણિત	પુત્ર	૫૫	માધ્યમિક	નોકરી
		શ્રીમતી ચેતનાબેન જયંતીભાઈ માહ્યાવંશી	સ્ત્રી	પરણિત	પુત્રવધુ	૫૦	માધ્યમિક	ઘરકામ
		શ્રી જીગ્નેશ જયંતીભાઈ માહ્યાવંશી	પુરુષ	પરણિત	પૌત્ર	૩૫	સ્નાતક	કન્સ્ટ્રક્શન
		શ્રીમતી પ્રિયા જીગ્નેશભાઈ માહ્યાવંશી	સ્ત્રી	પરણિત	પૌત્રવધુ	૩૦	સ્નાતક	ઘરકામ
		શ્રી કોશિક જયંતીભાઈ માહ્યાવંશી	પુરુષ	પરણિત	પૌત્ર	૩૩	સ્નાતક	નોકરી
		શ્રીમતી કીષ્ટિ કોશિક માહ્યાવંશી	સ્ત્રી	પરણિત	પૌત્રવધુ	૨૪	માધ્યમિક	ઘરે
૧૨૦	૩૮૦/૩	શ્રી સંજીવભાઈ જઠાભાઈ માહ્યાવંશી	પુરુષ	પરણિત	પુત્ર	૪૯	ઉ.માધ્યમિક	નોકરી
		શ્રીમતી સ્મિતાબેન સંજીવભાઈ માહ્યાવંશી	સ્ત્રી	પરણિત	પુત્રવધુ	૪૭	માધ્યમિક	ઘરકામ

ગુજરાત પર્યાવરણ પ્રબંધ સંસ્થાન (ગેમી), ગાંધીનગર

(ગુજરાત સરકાર શ્રી નું એક સ્વાયત સંસ્થાન)

We Provide Environmental Solutions



મરવડ ગામમાં આવેલ ઇન્ડિયન કોસ્ટ ગાર્ડ સ્ટેશનનો ૨૦-વે વધારવા અર્થે જમીન સંપાદનનો સામાજિક અસર સમીક્ષા અભ્યાસ, દમણ અને દીવ (કે. શા. પ્રદેશ)

પ્રકરણ-૫

અસરગ્રસ્ત પરિવારો અને તેમની આર્થિક અને સામાજિક સ્થિતિ

		શ્રી હર્ષભાઈ સંજીવભાઈ માહ્યાવંશી	પુરુષ	અપરણિત	પૌત્ર	૨૧	સ્નાતક	અભ્યાસ
		શ્રી દર્શ સંજીવભાઈ માહ્યાવંશી	પુરુષ	અપરણિત	પૌત્ર	૨૦	ઉ.માધ્યમિક	અભ્યાસ
૧૨૧	૩૭૭/૧	શ્રી શીલુ મોરાર પટેલ	પુરુષ	પરણિત	પોતે	૭૦	માધ્યમિક	ખેતી
		શ્રીમતી શાંતીબેન શીલુભાઈ પટેલ	સ્ત્રી	પરણિત	પત્ની	૭૦	અભણ	ઘરકામ
		શ્રી મહેશભાઈ પટેલ	પુરુષ	પરણિત	પુત્ર	૫૦	માધ્યમિક	નોકરી
		શ્રીમતી પાર્વતીબેન મહેશભાઈ પટેલ	સ્ત્રી	પરણિત	પુત્રવધુ	૪૮	માધ્યમિક	ઘરકામ
		કુમારી ખુશબુ મહેશભાઈ પટેલ	સ્ત્રી	અપરણિત	પૌત્રી	૨૧	ઉ.માધ્યમિક	અભ્યાસ
		શ્રી જય મહેશભાઈ પટેલ	પુરુષ	અપરણિત	પૌત્રી	૧૯	ઉ.માધ્યમિક	અભ્યાસ
		શ્રી વિનોદભાઈ શીલુભાઈ	પુરુષ	પરણિત	પુત્ર	૪૬	ઉ.માધ્યમિક	એજન્ટ
		શ્રીમતી પન્ના બેન વિનોદભાઈ પટેલ	સ્ત્રી	પરણિત	પુત્રવધુ	૪૦	ઉ.માધ્યમિક	ઘરકામ
		કુમારી સુષ્ટિ વિનોદભાઈ પટેલ	સ્ત્રી	અપરણિત	પૌત્રી	૧૬	ઉ.માધ્યમિક	અભ્યાસ
		શ્રી જલ વિનોદભાઈ પટેલ	પુરુષ	અપરણિત	પૌત્રી	૧૫	માધ્યમિક	અભ્યાસ
		શ્રી નીખીલ શીલુભાઈ પટેલ	પુરુષ	પરણિત	પુત્ર	૪૫	માધ્યમિક	ખેતી
		શ્રીમતી વામીની નીખીલ પટેલ	સ્ત્રી	પરણિત	પુત્રવધુ	૩૫	માધ્યમિક	ઘરકામ
		શ્રી કેવીલ નીખીલ પટેલ	પુરુષ	અપરણિત	પૌત્ર	૧૩	પ્રાથમિક	અભ્યાસ
		ગં.સ્વ. ચમ્પુબેન બાલુભાઈ પટેલ	સ્ત્રી	વિધવા	પોતે	૭૯	અભણ	ઘરે
		શ્રી પ્રવીણભાઈ બાલુભાઈ પટેલ	પુરુષ	પરણિત	પોતે	૫૯	માધ્યમિક	દુકાન
		શ્રીમતી જયશ્રીબેન પ્રવીણભાઈ પટેલ	સ્ત્રી	પરણિત	પત્ની	૫૭	માધ્યમિક	ઘરકામ
		શ્રી ભાવિન પ્રવીણભાઈ પટેલ	પુરુષ	પરણિત	પુત્ર	૩૦	ઉ.માધ્યમિક	ઘરે
		શ્રીમતી મિતાલીબેન ભાવિનભાઈ પટેલ	સ્ત્રી	પરણિત	પુત્રવધુ	૨૦	ઉ.માધ્યમિક	ઘરકામ
		શ્રી ઉમેશબાલુભાઈ પટેલ	પુરુષ	પરણિત	પોતે	૫૫	માધ્યમિક	નોકરી
		શ્રીમતી ઇન્દુબેન ઉમેશભાઈ પટેલ	સ્ત્રી	પરણિત	પત્ની	૫૨	પ્રાથમિક	ઘરકામ
		શ્રી ચિરાગ ઉમેશભાઈ પટેલ	પુરુષ	અપરણિત	પુત્ર	૨૭	ઉ.માધ્યમિક	નોકરી
		શ્રી હરેશભાઈ બાલુભાઈ પટેલ	પુરુષ	પરણિત	પોતે	૫૨	પ્રાથમિક	લંડન
		શ્રીમતી સંગીતાબેન હરેશભાઈ પટેલ	સ્ત્રી	પરણિત	પત્ની	૫૦	માધ્યમિક	લંડન
		શ્રી પ્રશાંત હરેશભાઈ પટેલ	પુરુષ	અપરણિત	પુત્ર	૨૭	માધ્યમિક	ઘરે
		શ્રી દિલીપભાઈ બાલુભાઈ પટેલ	પુરુષ	પરણિત	પોતે	૪૮	પ્રાથમિક	નોકરી
		શ્રીમતી કૌશલ્યાબેન દિલીપભાઈ પટેલ	સ્ત્રી	પરણિત	પત્ની	૩૯	ઉ.માધ્યમિક	ઘરકામ
		શ્રી સિદ્ધ દિલીપભાઈ પટેલ	પુરુષ	અપરણિત	પુત્ર	૧૯	ઉ.માધ્યમિક	અભ્યાસ
		કુમારી અશ્વિની દિલીપભાઈ પટેલ	સ્ત્રી	અપરણિત	પુત્રી	૧૮	ઉ.માધ્યમિક	અભ્યાસ
		શ્રી હિતેન્દ્ર બાલુભાઈ પટેલ	પુરુષ	પરણિત	પોતે	૪૬	ઉ.માધ્યમિક	નોકરી
		શ્રીમતી મીરાં હિતેન્દ્રભાઈ પટેલ	સ્ત્રી	પરણિત	પત્ની	૪૨	પ્રાથમિક	ઘરકામ
કુમારી વેન્સી હિતેન્દ્રભાઈ પટેલ	સ્ત્રી	અપરણિત	પુત્રી	૧૮	સ્નાતક	અભ્યાસ		
શ્રી વૃશાંગ હિતેન્દ્રભાઈ પટેલ	પુરુષ	અપરણિત	પુત્ર	૧૬	માધ્યમિક	અભ્યાસ		
૧૨૨	૩૭૭/૨	શ્રી અમૃતભાઈ ખાલપાભાઈ પટેલ	પુરુષ	પરણિત	પોતે	૬૫	પ્રાથમિક	ઘરે
		શ્રીમતી પાર્વતીબેન અમૃતભાઈ પટેલ	સ્ત્રી	પરણિત	પત્ની	૬૦	અભણ	ઘરકામ
		શ્રી અશ્વિનભાઈ અમૃતભાઈ પટેલ	પુરુષ	પરણિત	પુત્ર	૪૭	માધ્યમિક	દુકાન
		શ્રીમતી કુસુમબેન અશ્વિનભાઈ પટેલ	સ્ત્રી	પરણિત	પુત્રવધુ	૪૨	માધ્યમિક	ઘરકામ
		કુમારી મીનાક્ષી અશ્વિનભાઈ પટેલ	સ્ત્રી	અપરણિત	પૌત્રી	૨૪	સ્નાતક	ઘરે
		શ્રી દૈનિક અશ્વિનભાઈ પટેલ	પુરુષ	અપરણિત	પૌત્ર	૨૧	સ્નાતક	અભ્યાસ
		શ્રી અરવિન્દભાઈ અમૃતભાઈ પટેલ	પુરુષ	પરણિત	પુત્ર	૪૫	ઉ.માધ્યમિક	ખેતી
		શ્રીમતી અનિતાબેન અમૃતભાઈ પટેલ	સ્ત્રી	પરણિત	પુત્રવધુ	૩૪	માધ્યમિક	ખેતી
૧૨૩	૩૭૭/૩	શ્રી આર્યન અરવિન્દભાઈ પટેલ	પુરુષ	અપરણિત	પૌત્ર	૧૭	ઉ.માધ્યમિક	અભ્યાસ
		શ્રી નીલ અરવિન્દભાઈ પટેલ	પુરુષ	અપરણિત	પૌત્ર	૧૦	પ્રાથમિક	અભ્યાસ
૧૨૪	૩૭૭/૪	રતન ભાણા	**	**	**	**	**	**
		શ્રી ભગુ મીઠળ પટેલ	પુરુષ	પરણિત	પોતે	૭૦	અભણ	ખેતી
		શ્રીમતી રૂખી બેન ભગુભાઈ પટેલ	સ્ત્રી	પરણિત	પત્ની	૬૮	અભણ	ઘરકામ
		શ્રી સુરેન્દ્રભાઈ ભગુભાઈ પટેલ	પુરુષ	પરણિત	પુત્ર	૪૫	અ.સ્નાતક	શિક્ષક

ગુજરાત પર્યાવરણ પ્રબંધ સંસ્થાન (ગેમી), ગાંધીનગર

(ગુજરાત સરકાર શ્રી નું એક સ્વાયત સંસ્થાન)

We Provide Environmental Solutions



મરવડ ગામમાં આવેલ ઇન્ડિયન કોસ્ટ ગાર્ડ સ્ટેશનનો રન-વે વધારવા અર્થે જમીન સંપાદનનો સામાજિક અસર સમીક્ષા અભ્યાસ, દમણ અને દીવ (કે. શા. પ્રદેશ)

પ્રકરણ-૫

અસરગ્રસ્ત પરિવારો અને તેમની આર્થિક અને સામાજિક સ્થિતિ

		શ્રીમતી વર્ષાબેન સુરેન્દ્રભાઈ પટેલ	સ્ત્રી	પરણિત	પુત્રવધુ	૩૨	સ્નાતક	ઘરકામ		
		શ્રી યુગ સુરેન્દ્રભાઈ પટેલ	પુરુષ	અપરણિત	પૌત્ર	૧૨	પ્રાથમિક	અભ્યાસ		
		શ્રી પ્રદીપભાઈ ભગુભાઈ પટેલ	પુરુષ	પરણિત	પુત્ર	૪૨	માધ્યમિક	નોકરી		
		શ્રીમતી ફાલ્ગુનબેન પ્રદીપભાઈ પટેલ	સ્ત્રી	પરણિત	પુત્રવધુ	૩૦	ઉ.માધ્યમિક	નોકરી		
૧૨૫	૩૭૭/૫	ગં.સ્વ. ગંગુબેન છીબાબાઈ પટેલ	સ્ત્રી	વિધવા	પત્ની	૮૫	અભણ	ખેતી		
		ગં.સ્વ. મંજુબેન રમેશબાઈ પટેલ	સ્ત્રી	વિધવા	પુત્રવધુ	૫૮	અભણ	ઘરકામ		
		શ્રી હેમંત રમેશભાઈ પટેલ	પુરુષ	પરણિત	પૌત્ર	૩૭	પ્રાથમિક	ડ્રાઈવર		
		શ્રીમતી મિતલ હેમંત પટેલ	સ્ત્રી	પરણિત	પૌત્રવધુ	૩૬	માધ્યમિક	ઘરકામ		
		શ્રી પાર્થિવ હેમંતભાઈ પટેલ	પુરુષ	અપરણિત	પપૌત્ર	૯	પ્રાથમિક	અભ્યાસ		
		શ્રી ધ્રુવી હેમંતભાઈ પટેલ	સ્ત્રી	અપરણિત	પપૌત્રી	૧૧	પ્રાથમિક	અભ્યાસ		
		ગં.સ્વ. સુસ્મા ગુલાબભાઈ પટેલ	સ્ત્રી	વિધવા	પુત્રવધુ	૫૫	અભણ	ઘરકામ		
		શ્રી ગણેશ ગુલાબભાઈ પટેલ	પુરુષ	અપરણિત	પપૌત્ર	૩૪	પ્રાથમિક	ડ્રાઈવર		
		શ્રી બીપીનભાઈ ગુલાબભાઈ પટેલ	પુરુષ	અપરણિત	પપૌત્ર	૩૨	માધ્યમિક	ડ્રાઈવર		
		૧૨૬	૩૭૭/૬	શ્રી છોટુભાઈ ઘેડકાભાઈ પટેલ	પુરુષ	પરણિત	પોતે	૭૫	પ્રાથમિક	ઘરે
				શ્રીમતી ઇચ્છાબેન છોટુભાઈ પટેલ	સ્ત્રી	પરણિત	પત્ની	૭૩	અભણ	ઘરે
				શ્રી સુરેશભાઈ છોટુભાઈ પટેલ	પુરુષ	પરણિત	પુત્ર	૪૯	પ્રાથમિક	ખેતી
શ્રીમતી સબરીબેન સુરેશભાઈ પટેલ	સ્ત્રી			પરણિત	પુત્રવધુ	૪૬	પ્રાથમિક	ઘરકામ		
શ્રી મિતેશ સુરેશભાઈ પટેલ	પુરુષ			અપરણિત	પૌત્ર	૨૨	સ્નાતક	ઘરે		
કુમારી શિવાની સુરેશભાઈ પટેલ	સ્ત્રી			અપરણિત	પૌત્રી	૨૧	સ્નાતક	ઘરે		
શ્રી નટુભાઈ નારણભાઈ પટેલ	પુરુષ			પરણિત	પોતે	૬૦	અભણ	નોકરી		
શ્રીમતી મીનાબેન નટુભાઈ પટેલ	સ્ત્રી			પરણિત	પત્ની	૫૫	પ્રાથમિક	ઘરકામ		
શ્રી કિરણ નટુભાઈ પટેલ	પુરુષ			પરણિત	પુત્ર	૩૫	ઉ.માધ્યમિક	નોકરી		
શ્રીમતી નેહા નટુભાઈ પટેલ	સ્ત્રી			પરણિત	પુત્રવધુ	૨૬	સ્નાતક	ઘરકામ		
કુમારી વિહા કિરણ પટેલ	સ્ત્રી			અપરણિત	પૌત્ર	૧	-	-		
શ્રી રણછોડભાઈ નારણભાઈ પટેલ	પુરુષ			પરણિત	પોતે	૪૫	પ્રાથમિક	નોકરી		
શ્રીમતી ગીતાબેન રણછોડભાઈ પટેલ	સ્ત્રી			પરણિત	પત્ની	૪૫	માધ્યમિક	ઘરકામ		
શ્રી ઉજવળ રણછોડભાઈ પટેલ	પુરુષ			અપરણિત	પુત્ર	૨૧	ઉ.માધ્યમિક	અભ્યાસ		
શ્રી રાજેશ નારણ પટેલ	પુરુષ			પરણિત	પોતે	૪૫	પ્રાથમિક	રીક્ષા ચાલક		
શ્રીમતી સાવિત્રીબેન રાજેશભાઈ પટેલ	સ્ત્રી			પરણિત	પત્ની	૪૦	માધ્યમિક	ઘરકામ		
કુમારી મિષ્ટી રાજેશભાઈ પટેલ	સ્ત્રી			અપરણિત	પુત્રી	૧૭	ઉ.માધ્યમિક	અભ્યાસ		
શ્રી તૃપલ રાજેશભાઈ પટેલ	પુરુષ			અપરણિત	પુત્ર	૧૪	માધ્યમિક	અભ્યાસ		
શ્રી ચીમનભાઈ નારણભાઈ પટેલ	પુરુષ			પરણિત	પોતે	૬૦	પ્રાથમિક	ખેતી		
શ્રીમતી નયનાબેન ચીમનભાઈ પટેલ	સ્ત્રી			પરણિત	પત્ની	૫૬	પ્રાથમિક	ઘરકામ		
શ્રી સુમનભાઈ નારણભાઈ પટેલ	પુરુષ			પરણિત	પોતે	૫૪	માધ્યમિક	નોકરી		
શ્રીમતી સુલોચનાબેન સુમનભાઈ પટેલ	સ્ત્રી			પરણિત	પત્ની	૪૦	માધ્યમિક	ઘરકામ		
શ્રી સોરભ સુમનભાઈ પટેલ	પુરુષ			અપરણિત	પુત્ર	૨૩	સ્નાતક	અભ્યાસ		
કુમારી તૃપ્તિ સુમનભાઈ પટેલ	સ્ત્રી			અપરણિત	પુત્રી	૨૦	સ્નાતક	અભ્યાસ		
શ્રી અમરતભાઈ નારણભાઈ પટેલ	પુરુષ	પરણિત	પોતે	૬૨	પ્રાથમિક	ખેતી				
શ્રીમતી સવિતાબેન અમરતભાઈ પટેલ	સ્ત્રી	પરણિત	પત્ની	૫૮	અભણ	ઘરકામ				
શ્રી મીલેશ અમરતભાઈ પટેલ	પુરુષ	અપરણિત	પુત્ર	૨૬	ઉ.માધ્યમિક	ખેતી				
૧૨૭	૩૭૬/૧	શ્રી શીલુ મોરાર પટેલ	પુરુષ	પરણિત	પોતે	૭૦	માધ્યમિક	ખેતી		
		શ્રીમતી શાંતીબેન શીલુભાઈ પટેલ	સ્ત્રી	પરણિત	પત્ની	૭૦	અભણ	ઘરકામ		
		શ્રી મહેશભાઈશીલુભાઈ પટેલ	પુરુષ	પરણિત	પુત્ર	૫૦	માધ્યમિક	નોકરી		
		શ્રીમતી પાર્વતીબેન મહેશભાઈ પટેલ	સ્ત્રી	પરણિત	પુત્રવધુ	૪૮	માધ્યમિક	ઘરકામ		
		કુમારી ખુશ્બુ મહેશભાઈ પટેલ	સ્ત્રી	અપરણિત	પૌત્રી	૨૧	ઉ.માધ્યમિક	અભ્યાસ		
		શ્રી જય મહેશભાઈ પટેલ	પુરુષ	અપરણિત	પૌત્રી	૧૯	ઉ.માધ્યમિક	અભ્યાસ		
		શ્રી વિનોદભાઈ શીલુભાઈ પટેલ	પુરુષ	પરણિત	પુત્ર	૪૬	ઉ.માધ્યમિક	એજન્ટ		
શ્રીમતી પન્ના બેન વિનોદભાઈ પટેલ	સ્ત્રી	પરણિત	પુત્રવધુ	૪૦	ઉ.માધ્યમિક	ઘરકામ				

ગુજરાત પર્યાવરણ પ્રબંધ સંસ્થાન (ગેમી), ગાંધીનગર

(ગુજરાત સરકાર શ્રી નું એક સ્વાયત સંસ્થાન)

We Provide Environmental Solutions



મરવડ ગામમાં આવેલ ઇન્ડિયન કોસ્ટ ગાર્ડ સ્ટેશનનો રન-વે વધારવા અર્થે જમીન સંપાદનનો સામાજિક અસર સમીક્ષા અભ્યાસ, દમણ અને દીવ (કે. શા. પ્રદેશ)

પ્રકરણ-૫

અસરગ્રસ્ત પરિવારો અને તેમની આર્થિક અને સામાજિક સ્થિતિ

		કુમારી સુષ્ટિ વિનોદભાઈ પટેલ	સ્ત્રી	અપરણિત	પૌત્રી	૧૬	ઉ.માધ્યમિક	અભ્યાસ
		શ્રી જલ વિનોદભાઈ પટેલ	પુરુષ	અપરણિત	પૌત્રી	૧૫	માધ્યમિક	અભ્યાસ
		શ્રી નીખીવ શીલુભાઈ પટેલ	પુરુષ	પરણિત	પુત્ર	૪૫	માધ્યમિક	ખેતી
		શ્રીમતી વામીની નીખીવ પટેલ	સ્ત્રી	પરણિત	પુત્રવધુ	૩૫	માધ્યમિક	ઘરકામ
		શ્રી કેવીલ નીખીવ પટેલ	પુરુષ	અપરણિત	પૌત્ર	૧૩	પ્રાથમિક	અભ્યાસ
		ગં.સ્વ. ચમ્પુબેન બાલુભાઈ પટેલ	સ્ત્રી	વિધવા	પોતે	૭૯	અભણ	ઘરે
		શ્રી પ્રવીણભાઈ બાલુભાઈ પટેલ	પુરુષ	પરણિત	પોતે	૫૯	માધ્યમિક	દુકાન
		શ્રીમતીજયશ્રીબેન પ્રવીણભાઈ પટેલ	સ્ત્રી	પરણિત	પત્ની	૫૭	માધ્યમિક	ઘરકામ
		શ્રી ભાવિન પ્રવીણભાઈ પટેલ	પુરુષ	પરણિત	પુત્ર	૩૦	ઉ.માધ્યમિક	ઘરે
		શ્રીમતીમિતાલીબેન ભાવિનભાઈ પટેલ	સ્ત્રી	પરણિત	પુત્રવધુ	૨૦	ઉ.માધ્યમિક	ઘરકામ
		શ્રી ઉમેશબાલુભાઈ પટેલ	પુરુષ	પરણિત	પોતે	૫૫	માધ્યમિક	નોકરી
		શ્રીમતીઇન્દુબેન ઉમેશભાઈ પટેલ	સ્ત્રી	પરણિત	પત્ની	૫૨	પ્રાથમિક	ઘરકામ
		શ્રી ચિરાગ ઉમેશભાઈ પટેલ	પુરુષ	અપરણિત	પુત્ર	૨૭	ઉ.માધ્યમિક	નોકરી
		શ્રી હરેશભાઈ બાલુભાઈ પટેલ	પુરુષ	પરણિત	પોતે	૫૨	પ્રાથમિક	લંડન
		શ્રીમતીસંગીતાબેન હરેશભાઈ પટેલ	સ્ત્રી	પરણિત	પત્ની	૫૦	માધ્યમિક	લંડન
		શ્રી પ્રશાંત હરેશભાઈ પટેલ	પુરુષ	અપરણિત	પુત્ર	૨૭	માધ્યમિક	ઘરે
		શ્રી દિલીપભાઈ બાબુભાઈ પટેલ	પુરુષ	પરણિત	પોતે	૪૮	પ્રાથમિક	નોકરી
		શ્રીમતીકૌશલ્યાબેન દિલીપભાઈ પટેલ	સ્ત્રી	પરણિત	પત્ની	૩૯	ઉ.માધ્યમિક	ઘરકામ
		શ્રી સિદ્ધ દિલીપભાઈ પટેલ	પુરુષ	અપરણિત	પુત્ર	૧૯	ઉ.માધ્યમિક	અભ્યાસ
		કુમારી અશ્વિની દિલીપભાઈ પટેલ	સ્ત્રી	અપરણિત	પુત્રી	૧૮	ઉ.માધ્યમિક	અભ્યાસ
		શ્રી હિતેન્દ્ર બાલુભાઈ પટેલ	પુરુષ	પરણિત	પોતે	૪૬	ઉ.માધ્યમિક	નોકરી
		શ્રીમતીમીરાં હિતેન્દ્રભાઈ પટેલ	સ્ત્રી	પરણિત	પત્ની	૪૨	પ્રાથમિક	ઘરકામ
		કુમારી વેન્સી હિતેન્દ્રભાઈ પટેલ	સ્ત્રી	અપરણિત	પુત્રી	૧૮	સ્નાતક	અભ્યાસ
		શ્રી વૃશાંગ હિતેન્દ્રભાઈ પટેલ	પુરુષ	અપરણિત	પુત્ર	૧૬	માધ્યમિક	અભ્યાસ
૧૨૮	૩૭૬/૩	**						
		શ્રી રઘુ રવિ ધોળી	પુરુષ	વિધુર	પોતે	૭૦	અભણ	ઘરે
		શ્રી નાનજી રઘુભાઈ ધોળી	પુરુષ	પરણિત	પુત્ર	૩૫	પ્રાથમિક	-
		શ્રીમતી મીનાબેન નાનજી ધોળી	સ્ત્રી	પરણિત	પુત્રવધુ	૩૨	પ્રાથમિક	-
		શ્રી કેવલ નાનજી ધોળી	પુરુષ	અપરણિત	પૌત્ર	૮	પ્રાથમિક	અભ્યાસ
		શ્રી અખૂ નાનજી ધોળી	પુરુષ	અપરણિત	પૌત્ર	૫	પ્રાથમિક	અભ્યાસ
		શ્રી કેતન કિસનભાઈ ધોળી	પુરુષ	અપરણિત	પૌત્ર	૩૦	ઉ.માધ્યમિક	નોકરી
		ગં.સ્વ. પન્નાબેન મહેશભાઈ	સ્ત્રી	વિધવા	પોતે	૪૫	પ્રાથમિક	ઘરકામ
		કુમારી દિવ્યાબેન મહેશભાઈ	સ્ત્રી	અપરણિત	પુત્રી	૨૦	ઉ.માધ્યમિક	નોકરી
		કુમારી સ્નેહાબેન મહેશભાઈ	સ્ત્રી	અપરણિત	પુત્રી	૧૯	સ્નાતક	અભ્યાસ
		કુમારી ધ્રુવી મહેશભાઈ	સ્ત્રી	અપરણિત	પુત્રી	૧૬	માધ્યમિક	અભ્યાસ
		શ્રી નગીનભાઈ અખૂભાઈ ધોળી	પુરુષ	વિધુર	પતિ	૬૦	અભણ	મજૂરી
		શ્રી યોગેશ નગીનભાઈ ધોળી	પુરુષ	પરણિત	પુત્ર	૩૫	પ્રાથમિક	નોકરી
		શ્રીમતી જયંતિ યોગેશભાઈ ધોળી	સ્ત્રી	પરણિત	પુત્રવધુ	૩૧	પ્રાથમિક	ઘરકામ
		શ્રી દક્ષ યોગેશભાઈ ધોળી	પુરુષ	અપરણિત	પૌત્ર	૧૩	પ્રાથમિક	અભ્યાસ
		કુમારી નેન્શી યોગેશભાઈ ધોળી	સ્ત્રી	અપરણિત	પૌત્રી	૧૦	પ્રાથમિક	અભ્યાસ
		શ્રી રઘુ રવિ ધોળી	પુરુષ	વિધુર	પોતે	૭૦	અભણ	ઘરે
		શ્રી નાનજી રઘુભાઈ ધોળી	પુરુષ	પરણિત	પુત્ર	૩૫	પ્રાથમિક	-
		શ્રીમતી મીનાબેન નાનજી ધોળી	સ્ત્રી	પરણિત	પુત્રવધુ	૩૨	પ્રાથમિક	-
		શ્રી કેવલ નાનજી ધોળી	પુરુષ	અપરણિત	પૌત્ર	૮	પ્રાથમિક	અભ્યાસ
		શ્રી અખૂ નાનજી ધોળી	પુરુષ	અપરણિત	પૌત્ર	૫	પ્રાથમિક	અભ્યાસ
		શ્રી કેતન કિસનભાઈ ધોળી	પુરુષ	અપરણિત	પૌત્ર	૩૦	ઉ.માધ્યમિક	નોકરી
		ગં.સ્વ. પન્નાબેન મહેશભાઈ	સ્ત્રી	વિધવા	પોતે	૪૫	પ્રાથમિક	ઘરકામ
		કુમારી દિવ્યાબેન મહેશભાઈ	સ્ત્રી	અપરણિત	પુત્રી	૨૦	ઉ.માધ્યમિક	નોકરી

ગુજરાત પર્યાવરણ પ્રબંધ સંસ્થાન (ગેમી), ગાંધીનગર

(ગુજરાત સરકાર શ્રી નું એક સ્વાયત સંસ્થાન)

We Provide Environmental Solutions



મરવડ ગામમાં આવેલ ઇન્ડિયન કોસ્ટ ગાર્ડ સ્ટેશનનો રન-વે વધારવા અર્થે જમીન સંપાદનનો સામાજિક અસર સમીક્ષા અભ્યાસ, દમણ અને દીવ (કે. શા. પ્રદેશ)

પ્રકરણ-૫

અસરગ્રસ્ત પરિવારો અને તેમની આર્થિક અને સામાજિક સ્થિતિ

		કુમારી સ્નેહાબેન મહેશભાઈ	સ્ત્રી	અપરણિત	પુત્રી	૧૯	સ્નાતક	અભ્યાસ
		કુમારી ધ્રુવી મહેશભાઈ	સ્ત્રી	અપરણિત	પુત્રી	૧૬	માધ્યમિક	અભ્યાસ
		શ્રી નગીનભાઈ અખૂભાઈ ધોળી	પુરુષ	વિધુર	પતિ	૬૦	અભણ	મજૂરી
		શ્રી યોગેશ નગીનભાઈ ધોળી	પુરુષ	પરણિત	પુત્ર	૩૫	પ્રાથમિક	નોકરી
		શ્રીમતી જયંતિ યોગેશભાઈ ધોળી	સ્ત્રી	પરણિત	પુત્રવધુ	૩૧	પ્રાથમિક	ઘરકામ
		શ્રી દક્ષ યોગેશભાઈ ધોળી	પુરુષ	અપરણિત	પૌત્ર	૧૩	પ્રાથમિક	અભ્યાસ
		કુમારી નેન્શી યોગેશભાઈ ધોળી	સ્ત્રી	અપરણિત	પૌત્રી	૧૦	પ્રાથમિક	અભ્યાસ
૧૩૧	૩૮૫/૧	શ્રી છોટુભાઈ ઘેડકાભાઈ પટેલ	પુરુષ	પરણિત	પોતે	૭૫	પ્રાથમિક	ઘરે
		શ્રીમતી ઇચ્છાબેન છોતુબાઈ પટેલ	સ્ત્રી	પરણિત	પત્ની	૭૩	અભણ	ઘરે
		શ્રી સુરેશભાઈ છોટુભાઈ પટેલ	પુરુષ	પરણિત	પુત્ર	૪૯	પ્રાથમિક	ખેતી
		શ્રીમતી સબરીબેન સુરેશભાઈ પટેલ	સ્ત્રી	પરણિત	પુત્રવધુ	૪૬	પ્રાથમિક	ઘરકામ
		શ્રી મિતેશ સુરેશભાઈ પટેલ	પુરુષ	અપરણિત	પૌત્ર	૨૨	સ્નાતક	ઘરે
		કુમારી શિવાની સુરેશભાઈ પટેલ	સ્ત્રી	અપરણિત	પૌત્રી	૨૧	સ્નાતક	ઘરે
		શ્રી નટુભાઈ નારણભાઈ પટેલ	પુરુષ	પરણિત	પોતે	૬૦	અભણ	નોકરી
		શ્રીમતી મીનાબેન નટુભાઈ પટેલ	સ્ત્રી	પરણિત	પત્ની	૫૫	પ્રાથમિક	ઘરકામ
		શ્રી કિરણ નટુભાઈ પટેલ	પુરુષ	પરણિત	પુત્ર	૩૫	ઉ.માધ્યમિક	નોકરી
		શ્રીમતી નેહા નટુભાઈ પટેલ	સ્ત્રી	પરણિત	પુત્રવધુ	૨૬	સ્નાતક	ઘરકામ
		કુમારી વિહા કિરણ પટેલ	સ્ત્રી	અપરણિત	પૌત્ર	૧	-	-
		શ્રી રણછોડભાઈ નારણભાઈ પટેલ	પુરુષ	પરણિત	પોતે	૪૫	પ્રાથમિક	નોકરી
		શ્રીમતી ગીતાબેન રણછોડભાઈ પટેલ	સ્ત્રી	પરણિત	પત્ની	૪૫	માધ્યમિક	ઘરકામ
		શ્રી ઉજવળ રણછોડભાઈ પટેલ	પુરુષ	અપરણિત	પુત્ર	૨૧	ઉ.માધ્યમિક	અભ્યાસ
		શ્રી રાજેશ નારણ પટેલ	પુરુષ	પરણિત	પોતે	૪૫	પ્રાથમિક	રીક્ષા ચાલક
		શ્રીમતી સાવિત્રીબેન રાજેશભાઈ પટેલ	સ્ત્રી	પરણિત	પત્ની	૪૦	માધ્યમિક	ઘરકામ
		કુમારી મિષ્ટી રાજેશભાઈ પટેલ	સ્ત્રી	અપરણિત	પુત્રી	૧૭	ઉ.માધ્યમિક	અભ્યાસ
		શ્રી તૃપલ રાજેશભાઈ પટેલ	પુરુષ	અપરણિત	પુત્ર	૧૪	માધ્યમિક	અભ્યાસ
		શ્રી ચીમનભાઈ નારણભાઈ પટેલ	પુરુષ	પરણિત	પોતે	૬૦	પ્રાથમિક	ખેતી
		શ્રીમતી નયનાબેન ચીમનભાઈ પટેલ	સ્ત્રી	પરણિત	પત્ની	૫૬	પ્રાથમિક	ઘરકામ
		શ્રી સુમનભાઈ નારણભાઈ પટેલ	પુરુષ	પરણિત	પોતે	૫૪	માધ્યમિક	નોકરી
		શ્રીમતી સુલોચનાબેન સુમનભાઈ પટેલ	સ્ત્રી	પરણિત	પત્ની	૪૦	માધ્યમિક	ઘરકામ
		શ્રી સોરભ સુમનભાઈ પટેલ	પુરુષ	અપરણિત	પુત્ર	૨૩	સ્નાતક	અભ્યાસ
		કુમારી તૃપ્તિ સુમનભાઈ પટેલ	સ્ત્રી	અપરણિત	પુત્રી	૨૦	સ્નાતક	અભ્યાસ
		શ્રી અમરતભાઈ નારણભાઈ પટેલ	પુરુષ	પરણિત	પોતે	૬૨	પ્રાથમિક	ખેતી
		શ્રીમતી સવિતાબેન અમરતભાઈ પટેલ	સ્ત્રી	પરણિત	પત્ની	૫૮	અભણ	ઘરકામ
શ્રી મીલેશ અમરતભાઈ પટેલ	પુરુષ	અપરણિત	પુત્ર	૨૬	ઉ.માધ્યમિક	ખેતી		
૧૩૨	૩૮૫/૩	શ્રી ધીરુભાઈ નારણભાઈ પટેલ	પુરુષ	પરણિત	પોતે	૫૦	ઉ.માધ્યમિક	ખેતી
		શ્રીમતી પૂર્વીબેન ધીરુભાઈ પટેલ	સ્ત્રી	પરણિત	પત્ની	૪૨	સ્નાતક	ઘરકામ
		શ્રી ધૃતિક ધીરુભાઈ પટેલ	પુરુષ	અપરણિત	પુત્ર	૨૧	એરોનોટિક	અભ્યાસ
		કુમારી પ્રિયા ધીરુભાઈ પટેલ	સ્ત્રી	અપરણિત	પુત્રી	૧૯	અ.સ્નાતક	અભ્યાસ
		શ્રી ચીમનભાઈ નારણભાઈ પટેલ	પુરુષ	પરણિત	પોતે	૬૦	પ્રાથમિક	ખેતી
		શ્રીમતી નયનાબેન ચીમનભાઈ પટેલ	સ્ત્રી	પરણિત	પત્ની	૫૬	પ્રાથમિક	ઘરકામ
		શ્રી અમરતભાઈ નારણભાઈ પટેલ	પુરુષ	પરણિત	પોતે	૬૨	પ્રાથમિક	ખેતી
		શ્રીમતી સવિતાબેન અમરતભાઈ પટેલ	સ્ત્રી	પરણિત	પત્ની	૫૮	અભણ	ઘરકામ
શ્રી મિતેશ અમરતભાઈ પટેલ	પુરુષ	અપરણિત	પુત્ર	૨૬	ઉ.માધ્યમિક	ખેતી		
૧૩૩	૩૮૫/૪	શ્રી રમેશભાઈ ભાણાભાઈ પટેલ	પુરુષ	પરણિત	પોતે	૬૯	પ્રાથમિક	ઘરકામ
		શ્રીમતી બાનીબેન રમેશભાઈ પટેલ	સ્ત્રી	પરણિત	પત્ની	૬૪	પ્રાથમિક	ઘરે
		શ્રી કિરીટભાઈ રમેશભાઈ પટેલ	પુરુષ	પરણિત	પુત્ર	૩૦	સ્નાતક	ઘરે
		શ્રી માટી જગૃતિ કિરીટભાઈ પટેલ	સ્ત્રી	પરણિત	પુત્રવધુ	૩૦	સ્નાતક	પ્રા. શિક્ષક
		શ્રી આવ્યાંન કિરીટભાઈ પટેલ	પુરુષ	અપરણિત	પૌત્ર	૧	-	-

ગુજરાત પર્યાવરણ પ્રબંધ સંસ્થાન (ગેમી), ગાંધીનગર

(ગુજરાત સરકાર શ્રી નું એક સ્વાયત સંસ્થાન)

We Provide Environmental Solutions



મરવડ ગામમાં આવેલ ઇન્ડિયન કોસ્ટ ગાર્ડ સ્ટેશનનો રન-વે વધારવા અર્થે જમીન સંપાદનનો સામાજિક અસર સમીક્ષા અભ્યાસ, દમણ અને દીવ (કે. શા. પ્રદેશ)

પ્રકરણ-પ

અસરગ્રસ્ત પરિવારો અને તેમની આર્થિક અને સામાજિક સ્થિતિ

		શ્રી કિશનભાઈ ભાણાભાઈ પટેલ	પુરુષ	પરણિત	પોતે	૪૯	પ્રાથમિક	-
		શ્રી શાલોનીબેન કિશનભાઈ પટેલ	સ્ત્રી	પરણિત	પત્ની	૪૪	માધ્યમિક	ઘરકામ
		શ્રી મયંક ભાઈ કિશનભાઈ પટેલ	પુરુષ	અપરણિત	પુત્ર	૨૨	માધ્યમિક	ઘરે
		શ્રી આયુષ કિશનભાઈ પટેલ	પુરુષ		પુત્ર	૨૦	ઉ.માધ્યમિક	ઘરે
		શ્રી નટુભાઈ ભાણાભાઈ પટેલ	પુરુષ	પરણિત	પોતે	૫૪	પ્રાથમિક	હાલ લંડન
		શ્રીમતી મંજુબેન નટુભાઈ પટેલ	સ્ત્રી	પરણિત	પત્ની	૫૩	પ્રાથમિક	-
		શ્રી ચેતનભાઈ નટુભાઈ પટેલ	પુરુષ	અપરણિત	પુત્ર	૩૩	માધ્યમિક	કંપનીમાં
૧૩૪	૩૮૪/૧	શ્રી રમેશભાઈ ભાણાભાઈ પટેલ	પુરુષ	પરણિત	પોતે	૬૯	પ્રાથમિક	ઘરકામ
		શ્રીમતી બાનીબેન રમેશભાઈ પટેલ	સ્ત્રી	પરણિત	પત્ની	૬૪	પ્રાથમિક	ઘરે
		શ્રી કિરીટભાઈ રમેશભાઈ પટેલ	પુરુષ	પરણિત	પુત્ર	૩૦	સ્નાતક	ઘરે
		શ્રી માટી જાગૃતિ કિરીટભાઈ પટેલ	સ્ત્રી	પરણિત	પુત્રવધુ	૩૦	સ્નાતક	પ્રા.શિક્ષક
		શ્રી આવ્યાંન કિરીટભાઈ પટેલ	પુરુષ	અપરણિત	પૌત્ર	૧	-	-
		શ્રી કિશનભાઈ ભાણાભાઈ પટેલ	પુરુષ	પરણિત	પોતે	૪૯	પ્રાથમિક	-
		શ્રી શાલોનીબેન કિશનભાઈ પટેલ	સ્ત્રી	પરણિત	પત્ની	૪૪	માધ્યમિક	ઘરકામ
		શ્રી મયંક ભાઈ કિશનભાઈ પટેલ	પુરુષ	અપરણિત	પુત્ર	૨૨	માધ્યમિક	ઘરે
		શ્રી આયુષ કિશનભાઈ પટેલ	પુરુષ		પુત્ર	૨૦	ઉ.માધ્યમિક	ઘરે
		શ્રી નટુભાઈ ભાણાભાઈ પટેલ	પુરુષ	પરણિત	પોતે	૫૪	પ્રાથમિક	હાલ લંડન
		શ્રીમતી મંજુબેન નટુભાઈ પટેલ	સ્ત્રી	પરણિત	પત્ની	૫૩	પ્રાથમિક	-
		શ્રી ચેતનભાઈ નટુભાઈ પટેલ	પુરુષ	અપરણિત	પુત્ર	૩૩	માધ્યમિક	કંપનીમાં
૧૩૫	૩૮૪/૨	**	માહિતી મળેલ નથી					
૧૩૬	૩૮૪/૩	શ્રી છોટુભાઈ ઘેડકાભાઈ પટેલ	પુરુષ	પરણિત	પોતે	૭૫	પ્રાથમિક	ઘરે
		શ્રીમતી ઇચ્છાબેન છોટુભાઈ પટેલ	સ્ત્રી	પરણિત	પત્ની	૭૩	અભણ	ઘરે
		શ્રી સુરેશભાઈ છોટુભાઈ પટેલ	પુરુષ	પરણિત	પુત્ર	૪૯	પ્રાથમિક	ખેતી
		શ્રીમતી સબરીબેન સુરેશભાઈ પટેલ	સ્ત્રી	પરણિત	પુત્રવધુ	૪૬	પ્રાથમિક	ઘરકામ
		શ્રી મિતેશ સુરેશભાઈ પટેલ	પુરુષ	અપરણિત	પૌત્ર	૨૨	સ્નાતક	ઘરે
		કુમારી શિવાની સુરેશભાઈ પટેલ	સ્ત્રી	અપરણિત	પૌત્રી	૨૧	સ્નાતક	ઘરે
		શ્રી નટુભાઈ નારણભાઈ પટેલ	પુરુષ	પરણિત	પોતે	૬૦	અભણ	નોકરી
		શ્રીમતી મીનાબેન નટુભાઈ પટેલ	સ્ત્રી	પરણિત	પત્ની	૫૫	પ્રાથમિક	ઘરકામ
		શ્રી કિરણ નટુભાઈ પટેલ	પુરુષ	પરણિત	પુત્ર	૩૫	ઉ.માધ્યમિક	નોકરી
		શ્રીમતી નેહા નટુભાઈ પટેલ	સ્ત્રી	પરણિત	પુત્રવધુ	૨૬	સ્નાતક	ઘરકામ
		કુમારી વિહા કિરણ પટેલ	સ્ત્રી	અપરણિત	પૌત્ર	૧	-	-
		શ્રી રણછોડભાઈ નારણભાઈ પટેલ	પુરુષ	પરણિત	પોતે	૪૫	પ્રાથમિક	નોકરી
		શ્રીમતી ગીતાબેન રણછોડભાઈ પટેલ	સ્ત્રી	પરણિત	પત્ની	૪૫	માધ્યમિક	ઘરકામ
		શ્રી ઉજવળ રણછોડભાઈ પટેલ	પુરુષ	અપરણિત	પુત્ર	૨૧	ઉ.માધ્યમિક	અભ્યાસ
		શ્રી રાજેશ નારણ પટેલ	પુરુષ	પરણિત	પોતે	૪૫	પ્રાથમિક	રીક્ષા ચાલક
		શ્રીમતી સાવિત્રીબેન રાજેશભાઈ પટેલ	સ્ત્રી	પરણિત	પત્ની	૪૦	માધ્યમિક	ઘરકામ
		કુમારી મિષ્ટી રાજેશભાઈ પટેલ	સ્ત્રી	અપરણિત	પુત્રી	૧૭	ઉ.માધ્યમિક	અભ્યાસ
		શ્રી તૃપવ રાજેશભાઈ પટેલ	પુરુષ	અપરણિત	પુત્ર	૧૪	માધ્યમિક	અભ્યાસ
		શ્રી ચીમનભાઈ નારણભાઈ પટેલ	પુરુષ	પરણિત	પોતે	૬૦	પ્રાથમિક	ખેતી
		શ્રીમતી નયનાબેન ચીમનભાઈ પટેલ	સ્ત્રી	પરણિત	પત્ની	૫૬	પ્રાથમિક	ઘરકામ
		શ્રી સુમનભાઈ નારણભાઈ પટેલ	પુરુષ	પરણિત	પોતે	૫૪	માધ્યમિક	નોકરી
		શ્રીમતી સુલોચનાબેન સુમનભાઈ પટેલ	સ્ત્રી	પરણિત	પત્ની	૪૦	માધ્યમિક	ઘરકામ
		શ્રી સોરભ સુમનભાઈ પટેલ	પુરુષ	અપરણિત	પુત્ર	૨૩	સ્નાતક	અભ્યાસ
		કુમારી તૃપ્તિ સુમનભાઈ પટેલ	સ્ત્રી	અપરણિત	પુત્રી	૨૦	સ્નાતક	અભ્યાસ
શ્રી અમરતભાઈ નારણભાઈ પટેલ	પુરુષ	પરણિત	પોતે	૬૨	પ્રાથમિક	ખેતી		
શ્રીમતી સવિતાબેન અમરતભાઈ પટેલ	સ્ત્રી	પરણિત	પત્ની	૫૮	અભણ	ઘરકામ		
શ્રી મીલેશ અમરતભાઈ પટેલ	પુરુષ	અપરણિત	પુત્ર	૨૬	ઉ.માધ્યમિક	ખેતી		
૧૩૭	૩૮૪/૪	શ્રી દુબ્બર ચમાર પટેલ	પુરુષ	પરણિત	પોતે	૭૫	પ્રાથમિક	ખેતી

ગુજરાત પર્યાવરણ પ્રબંધ સંસ્થાન (ગેમી), ગાંધીનગર

(ગુજરાત સરકાર શ્રી નું એક સ્વાયત સંસ્થાન)

We Provide Environmental Solutions



મરવડ ગામમાં આવેલ ઇન્ડિયન કોસ્ટ ગાર્ડ સ્ટેશનનો રન-વે વધારવા અર્થે જમીન સંપાદનનો સામાજિક અસર સમીક્ષા અભ્યાસ, દમણ અને દીવ (કે. શા. પ્રદેશ)

પ્રકરણ-૫

અસરગ્રસ્ત પરિવારો અને તેમની આર્થિક અને સામાજિક સ્થિતિ

		શ્રીમતી સવિતાબેન દુબર પટેલ	સ્ત્રી	પરણિત	પત્ની	૬૫	પ્રાથમિક	ઘરકામ
		શ્રી દિપકભાઈ દુબર પટેલ	પુરુષ	પરણિત	પુત્ર	૪૨	માધ્યમિક	નોકરી
		શ્રીમતી હર્ષિદાબેન દિપકભાઈ પટેલ	સ્ત્રી	પરણિત	પુત્રવધુ	૩૫	માધ્યમિક	ઘરકામ
		કુમારી જીલ દિપકભાઈ પટેલ	સ્ત્રી	અપરણિત	પુત્રી	૧૫	માધ્યમિક	અભ્યાસ
		શ્રી સુમનભાઈ દુબર પટેલ	પુરુષ	પરણિત	પુત્ર	૫૫	માધ્યમિક	નોકરી
		શ્રીમતી પાર્વતીબેન સુમનભાઈ પટેલ	સ્ત્રી	પરણિત	પુત્રવધુ	૫૦	માધ્યમિક	ઘરકામ
		શ્રી સ્વસ્તિક સુમનભાઈ પટેલ	પુરુષ	અપરણિત	પૌત્ર	૨૭	માધ્યમિક	દુકાન
		શ્રી નવીન દામુ પટેલ	પુરુષ	પરણિત	પોતે	૪૭	માધ્યમિક	દુકાન
		શ્રીમતી કોર્કિલા નવીનભાઈ પટેલ	સ્ત્રી	પરણિત	પત્ની	૪૫	સ્નાતક	ઘરકામ
		શ્રી ધવલ નવીનભાઈ પટેલ	પુરુષ	અપરણિત	પુત્ર	૨૪	ઉ.માધ્યમિક	દુકાન
		કુમારી રાજશ્રી નવીનભાઈ પટેલ	સ્ત્રી	અપરણિત	પુત્રી	૨૨	સ્નાતક	નોકરી
		શ્રી માનીષ દામુભાઈ પટેલ	પુરુષ	પરણિત	પોતે	૪૩	ઉ.માધ્યમિક	દુકાન
		શ્રીમતી મનીષાબેન મનીષભાઈ પટેલ	સ્ત્રી	પરણિત	પત્ની	૩૮	ઉ.માધ્યમિક	ઘરકામ
		શ્રી જૈનીવ મનીષભાઈ પટેલ	પુરુષ	અપરણિત	પુત્ર	૧૩	પ્રાથમિક	અભ્યાસ
		શ્રી ઠાકોરભાઈ ચામારભાઈ પટેલ	પુરુષ	પરણિત	પોતે	૬૫	પ્રાથમિક	ખેતી
		શ્રીમતી ચીન્તાબેન ઠાકોરભાઈ પટેલ	સ્ત્રી	પરણિત	પત્ની	૬૧	પ્રાથમિક	ઘરકામ
		શ્રી પ્રવીણ ઠાકોર પટેલ	પુરુષ	પરણિત	પુત્ર	૪૦	ઉ.માધ્યમિક	નોકરી
		શ્રીમતી નેહા પ્રવીણભાઈ પટેલ	સ્ત્રી	પરણિત	પુત્રવધુ	૩૮	પ્રાથમિક	ઘરકામ
		શ્રીમતી જયા પ્રવીણભાઈ પટેલ	સ્ત્રી	પરણિત	પૌત્રી	૧૪	પ્રાથમિક	અભ્યાસ
		શ્રી જેક પ્રવીણભાઈ પટેલ	પુરુષ	અપરણિત	પૌત્ર	૧૮	પ્રાથમિક	અભ્યાસ
		કુમારી કેની મનીષભાઈ પટેલ	સ્ત્રી	અપરણિત	પત્ની	૮	પ્રાથમિક	અભ્યાસ
૧૩૮	૩૮૪/૫	ગં.સ્વ. જશોદાબેન ડાહ્યાભાઈ માહ્યાવંશી	સ્ત્રી	વિધવા	પોતે	૭૦	પ્રાથમિક	ઘરકામ
		શ્રી મહેન્દ્રભાઈ ડાહ્યાભાઈ માહ્યાવંશી	પુરુષ	પરણિત	પુત્ર	૫૨	પ્રાથમિક	નોકરી
		શ્રીમતી મીતાબેન મહેન્દ્રભાઈ માહ્યાવંશી	સ્ત્રી	પરણિત	પુત્રવધુ	૪૭	માધ્યમિક	ઘરકામ
		કુમારી પ્રિયાબેન મહેન્દ્રભાઈ માહ્યાવંશી	સ્ત્રી	અપરણિત	પૌત્રી	૧૮	ઉ.માધ્યમિક	અભ્યાસ
૧૩૯	૩૮૪/૬	મોહન બુધિયા	માહિતી મળેલ નથી					
૧૪૦	૩૮૩	શ્રી શીલુ મોરાર પટેલ	પુરુષ	પરણિત	પોતે	૭૦	માધ્યમિક	ખેતી
		શ્રીમતી શાંતીબેન શીલુભાઈ પટેલ	સ્ત્રી	પરણિત	પત્ની	૭૦	અભણ	ઘરકામ
		શ્રી મહેશભાઈ શીલુભાઈ પટેલ	પુરુષ	પરણિત	પુત્ર	૫૦	માધ્યમિક	નોકરી
		શ્રીમતી પાર્વતીબેન મહેશભાઈ પટેલ	સ્ત્રી	પરણિત	પુત્રવધુ	૪૮	માધ્યમિક	ઘરકામ
		કુમારી ખુશ્બુ મહેશભાઈ પટેલ	સ્ત્રી	અપરણિત	પૌત્રી	૨૧	ઉ.માધ્યમિક	અભ્યાસ
		શ્રી જય મહેશભાઈ પટેલ	પુરુષ	અપરણિત	પૌત્રી	૧૯	ઉ.માધ્યમિક	અભ્યાસ
		શ્રી વિનોદભાઈ શીલુભાઈ પટેલ	પુરુષ	પરણિત	પુત્ર	૪૬	ઉ.માધ્યમિક	એજન્ટ
		શ્રીમતી પન્ના બેન વિનોદભાઈ પટેલ	સ્ત્રી	પરણિત	પુત્રવધુ	૪૦	ઉ.માધ્યમિક	ઘરકામ
		કુમારી સુષ્ટિ વિનોદભાઈ પટેલ	સ્ત્રી	અપરણિત	પૌત્રી	૧૬	ઉ.માધ્યમિક	અભ્યાસ
		શ્રી જલ વિનોદભાઈ પટેલ	પુરુષ	અપરણિત	પૌત્રી	૧૫	માધ્યમિક	અભ્યાસ
		શ્રી નીખીલ શીલુભાઈ પટેલ	પુરુષ	પરણિત	પુત્ર	૪૫	માધ્યમિક	ખેતી
		શ્રીમતી વામીની નીખીલ પટેલ	સ્ત્રી	પરણિત	પુત્રવધુ	૩૫	માધ્યમિક	ઘરકામ
		શ્રી કેવીલ નીખીલ પટેલ	પુરુષ	અપરણિત	પૌત્ર	૧૩	પ્રાથમિક	અભ્યાસ
		ગં.સ્વ. ચમ્પુબેન બાલુભાઈ પટેલ	સ્ત્રી	વિધવા	પોતે	૭૯	અભણ	ઘરે
		શ્રી પ્રવીણભાઈ બાલુભાઈ પટેલ	પુરુષ	પરણિત	પોતે	૫૯	માધ્યમિક	દુકાન
		શ્રીમતી જયશ્રીબેન પ્રવીણભાઈ પટેલ	સ્ત્રી	પરણિત	પત્ની	૫૭	માધ્યમિક	ઘરકામ
		શ્રી ભાવિન પ્રવીણભાઈ પટેલ	પુરુષ	પરણિત	પુત્ર	૩૦	ઉ.માધ્યમિક	ઘરે
		શ્રીમતી મિતાલીબેન ભાવિનભાઈ પટેલ	સ્ત્રી	પરણિત	પુત્રવધુ	૨૦	ઉ.માધ્યમિક	ઘરકામ
		શ્રી ઉમેશબાલુભાઈ પટેલ	પુરુષ	પરણિત	પોતે	૫૫	માધ્યમિક	નોકરી

ગુજરાત પર્યાવરણ પ્રબંધ સંસ્થાન (ગેમી), ગાંધીનગર

(ગુજરાત સરકાર શ્રી નું એક સ્વાયત સંસ્થાન)

We Provide Environmental Solutions



મરવડ ગામમાં આવેલ ઇન્ડિયન કોસ્ટ ગાર્ડ સ્ટેશનનો રન-વે વધારવા અર્થે જમીન સંપાદનનો સામાજિક અસર સમીક્ષા અભ્યાસ, દમણ અને દીવ (કે. શા. પ્રદેશ)

પ્રકરણ-પ

અસરગ્રસ્ત પરિવારો અને તેમની આર્થિક અને સામાજિક સ્થિતિ

		શ્રીમતીઇન્દુબેન ઉમેશભાઈ પટેલ	સ્ત્રી	પરણિત	પત્ની	૫૨	પ્રાથમિક	ઘરકામ
		શ્રી ચિરાગ ઉમેશભાઈ પટેલ	પુરુષ	અપરણિત	પુત્ર	૨૭	ઉ.માધ્યમિક	નોકરી
		શ્રી હરેશભાઈ બાલુભાઈ પટેલ	પુરુષ	પરણિત	પોતે	૫૨	પ્રાથમિક	લંડન
		શ્રીમતીસંગીતાબેન હરેશભાઈ પટેલ	સ્ત્રી	પરણિત	પત્ની	૫૦	માધ્યમિક	લંડન
		શ્રી પ્રશાંત હરેશભાઈ પટેલ	પુરુષ	અપરણિત	પુત્ર	૨૭	માધ્યમિક	ઘરે
		શ્રી દિલીપભાઈ બાબુભાઈ પટેલ	પુરુષ	પરણિત	પોતે	૪૮	પ્રાથમિક	નોકરી
		શ્રીમતીકૌશલ્યાબેન દિલીપભાઈ પટેલ	સ્ત્રી	પરણિત	પત્ની	૩૯	ઉ.માધ્યમિક	ઘરકામ
		શ્રી સિદ્ધુ દિલીપભાઈ પટેલ	પુરુષ	અપરણિત	પુત્ર	૧૯	ઉ.માધ્યમિક	અભ્યાસ
		કુમારી અશ્વિની દિલીપભાઈ પટેલ	સ્ત્રી	અપરણિત	પુત્રી	૧૮	ઉ.માધ્યમિક	અભ્યાસ
		શ્રી હિતેન્દ્ર બાલુભાઈ પટેલ	પુરુષ	પરણિત	પોતે	૪૬	ઉ.માધ્યમિક	નોકરી
		શ્રીમતીમીરાં હિતેન્દ્રભાઈ પટેલ	સ્ત્રી	પરણિત	પત્ની	૪૨	પ્રાથમિક	ઘરકામ
		કુમારી વેન્સી હિતેન્દ્રભાઈ પટેલ	સ્ત્રી	અપરણિત	પુત્રી	૧૮	સ્નાતક	અભ્યાસ
		શ્રી વૃશાંગ હિતેન્દ્રભાઈ પટેલ	પુરુષ	અપરણિત	પુત્ર	૧૬	માધ્યમિક	અભ્યાસ
૧૪૧	૩૭૫/૧	શ્રી શીલુ મોરાર પટેલ	પુરુષ	પરણિત	પોતે	૭૦	માધ્યમિક	ખેતી
		શ્રીમતી શાંતીબેન શીલુભાઈ પટેલ	સ્ત્રી	પરણિત	પત્ની	૭૦	અભણ	ઘરકામ
		શ્રી મહેશભાઈશીલુભાઈ પટેલ	પુરુષ	પરણિત	પુત્ર	૫૦	માધ્યમિક	નોકરી
		શ્રીમતી પાર્વતીબેન મહેશભાઈ પટેલ	સ્ત્રી	પરણિત	પુત્રવધુ	૪૮	માધ્યમિક	ઘરકામ
		કુમારી ખુશ્બુ મહેશભાઈ પટેલ	સ્ત્રી	અપરણિત	પૌત્રી	૨૧	ઉ.માધ્યમિક	અભ્યાસ
		શ્રી જય મહેશભાઈ પટેલ	પુરુષ	અપરણિત	પૌત્રી	૧૯	ઉ.માધ્યમિક	અભ્યાસ
		શ્રી વિનોદભાઈ શીલુભાઈ પટેલ	પુરુષ	પરણિત	પુત્ર	૪૬	ઉ.માધ્યમિક	એજન્ટ
		શ્રીમતી પન્ના બેન વિનોદભાઈ પટેલ	સ્ત્રી	પરણિત	પુત્રવધુ	૪૦	ઉ.માધ્યમિક	ઘરકામ
		કુમારી સુષ્ટિ વિનોદભાઈ પટેલ	સ્ત્રી	અપરણિત	પૌત્રી	૧૬	ઉ.માધ્યમિક	અભ્યાસ
		શ્રી જલ વિનોદભાઈ પટેલ	પુરુષ	અપરણિત	પૌત્રી	૧૫	માધ્યમિક	અભ્યાસ
		શ્રી નીખીલ શીલુભાઈ પટેલ	પુરુષ	પરણિત	પુત્ર	૪૫	માધ્યમિક	ખેતી
		શ્રીમતી વામીની નીખીલ પટેલ	સ્ત્રી	પરણિત	પુત્રવધુ	૩૫	માધ્યમિક	ઘરકામ
		શ્રી કેવીલ નીખીલ પટેલ	પુરુષ	અપરણિત	પૌત્ર	૧૩	પ્રાથમિક	અભ્યાસ
		ગં.સ્વ. ચમ્પુબેન બાલુભાઈ પટેલ	સ્ત્રી	વિધવા	પોતે	૭૯	અભણ	ઘરે
		શ્રી પ્રવીણભાઈ બાલુભાઈ પટેલ	પુરુષ	પરણિત	પોતે	૫૯	માધ્યમિક	દુકાન
		શ્રીમતીજયશ્રીબેન પ્રવીણભાઈ પટેલ	સ્ત્રી	પરણિત	પત્ની	૫૭	માધ્યમિક	ઘરકામ
		શ્રી ભાવિન પ્રવીણભાઈ પટેલ	પુરુષ	પરણિત	પુત્ર	૩૦	ઉ.માધ્યમિક	ઘરે
		શ્રીમતીમિતાલીબેન ભાવિનભાઈ પટેલ	સ્ત્રી	પરણિત	પુત્રવધુ	૨૦	ઉ.માધ્યમિક	ઘરકામ
		શ્રી ઉમેશબાલુભાઈ પટેલ	પુરુષ	પરણિત	પોતે	૫૫	માધ્યમિક	નોકરી
		શ્રીમતીઇન્દુબેન ઉમેશભાઈ પટેલ	સ્ત્રી	પરણિત	પત્ની	૫૨	પ્રાથમિક	ઘરકામ
		શ્રી ચિરાગ ઉમેશભાઈ પટેલ	પુરુષ	અપરણિત	પુત્ર	૨૭	ઉ.માધ્યમિક	નોકરી
		શ્રી હરેશભાઈ બાલુભાઈ પટેલ	પુરુષ	પરણિત	પોતે	૫૨	પ્રાથમિક	લંડન
		શ્રીમતીસંગીતાબેન હરેશભાઈ પટેલ	સ્ત્રી	પરણિત	પત્ની	૫૦	માધ્યમિક	લંડન
		શ્રી પ્રશાંત હરેશભાઈ પટેલ	પુરુષ	અપરણિત	પુત્ર	૨૭	માધ્યમિક	ઘરે
		શ્રી દિલીપભાઈ બાબુભાઈ પટેલ	પુરુષ	પરણિત	પોતે	૪૮	પ્રાથમિક	નોકરી
		શ્રીમતીકૌશલ્યાબેન દિલીપભાઈ પટેલ	સ્ત્રી	પરણિત	પત્ની	૩૯	ઉ.માધ્યમિક	ઘરકામ
		શ્રી સિદ્ધુ દિલીપભાઈ પટેલ	પુરુષ	અપરણિત	પુત્ર	૧૯	ઉ.માધ્યમિક	અભ્યાસ
		કુમારી અશ્વિની દિલીપભાઈ પટેલ	સ્ત્રી	અપરણિત	પુત્રી	૧૮	ઉ.માધ્યમિક	અભ્યાસ
		શ્રી હિતેન્દ્ર બાલુભાઈ પટેલ	પુરુષ	પરણિત	પોતે	૪૬	ઉ.માધ્યમિક	નોકરી
		શ્રીમતીમીરાં હિતેન્દ્રભાઈ પટેલ	સ્ત્રી	પરણિત	પત્ની	૪૨	પ્રાથમિક	ઘરકામ
		કુમારી વેન્સી હિતેન્દ્રભાઈ પટેલ	સ્ત્રી	અપરણિત	પુત્રી	૧૮	સ્નાતક	અભ્યાસ
		શ્રી વૃશાંગ હિતેન્દ્રભાઈ પટેલ	પુરુષ	અપરણિત	પુત્ર	૧૬	માધ્યમિક	અભ્યાસ
૧૪૨	૩૭૪/૩	શ્રી રઘુ રવિ ધોળી	પુરુષ	વિધુર	પોતે	૭૦	અભણ	ઘરે
		શ્રી નાનજી રઘુભાઈ ધોળી	પુરુષ	પરણિત	પુત્ર	૩૫	પ્રાથમિક	-
		શ્રીમતી મીનાબેન નાનજી ધોળી	સ્ત્રી	પરણિત	પુત્રવધુ	૩૨	પ્રાથમિક	-

ગુજરાત પર્યાવરણ પ્રબંધ સંસ્થાન (ગેમી), ગાંધીનગર

(ગુજરાત સરકાર શ્રી નું એક સ્વાયત સંસ્થાન)

We Provide Environmental Solutions



મરવડ ગામમાં આવેલ ઇન્ડિયન કોસ્ટ ગાર્ડ સ્ટેશનનો રન-વે વધારવા અર્થે જમીન સંપાદનનો સામાજિક અસર સમીક્ષા અભ્યાસ, દમણ અને દીવ (કે. શા. પ્રદેશ)

પ્રકરણ-પ

અસરગ્રસ્ત પરિવારો અને તેમની આર્થિક અને સામાજિક સ્થિતિ

		શ્રી કેવલ નાનજી ધોળી	પુરુષ	અપરણિત	પૌત્ર	૮	પ્રાથમિક	અભ્યાસ
		શ્રી અખૂ નાનજી ધોળી	પુરુષ	અપરણિત	પૌત્ર	૫	પ્રાથમિક	અભ્યાસ
		શ્રી કેતન કિસનભાઈ ધોળી	પુરુષ	અપરણિત	પૌત્ર	૩૦	ઉ.માધ્યમિક	નોકરી
		ગં.સ્વ. પન્નાબેન મહેશભાઈ	સ્ત્રી	વિધવા	પોતે	૪૫	પ્રાથમિક	ઘરકામ
		કુમારી દિવ્યાબેન મહેશભાઈ	સ્ત્રી	અપરણિત	પુત્રી	૨૦	ઉ.માધ્યમિક	નોકરી
		કુમારી સ્નેહાબેન મહેશભાઈ	સ્ત્રી	અપરણિત	પુત્રી	૧૯	સ્નાતક	અભ્યાસ
		કુમારી ધ્રુવી મહેશભાઈ	સ્ત્રી	અપરણિત	પુત્રી	૧૬	માધ્યમિક	અભ્યાસ
		શ્રી નગીનભાઈ અખૂભાઈ ધોળી	પુરુષ	વિધુર	પતિ	૬૦	અભણ	મજૂરી
		શ્રી યોગેશ નગીનભાઈ ધોળી	પુરુષ	પરણિત	પુત્ર	૩૫	પ્રાથમિક	નોકરી
		શ્રીમતી જયંતિ યોગેશભાઈ ધોળી	સ્ત્રી	પરણિત	પુત્રવધુ	૩૧	પ્રાથમિક	ઘરકામ
		શ્રી દક્ષ યોગેશભાઈ ધોળી	પુરુષ	અપરણિત	પૌત્ર	૧૩	પ્રાથમિક	અભ્યાસ
		કુમારી નેન્શી યોગેશભાઈ ધોળી	સ્ત્રી	અપરણિત	પૌત્રી	૧૦	પ્રાથમિક	અભ્યાસ
૧૪૩	૩૭૪/૪	શ્રી રઘુ રવિ ધોળી	પુરુષ	વિધુર	પોતે	૭૦	અભણ	ઘરે
		શ્રી નાનજી રઘુભાઈ ધોળી	પુરુષ	પરણિત	પુત્ર	૩૫	પ્રાથમિક	-
		શ્રીમતી મીનાબેન નાનજી ધોળી	સ્ત્રી	પરણિત	પુત્રવધુ	૩૨	પ્રાથમિક	-
		શ્રી કેવલ નાનજી ધોળી	પુરુષ	અપરણિત	પૌત્ર	૮	પ્રાથમિક	અભ્યાસ
		શ્રી અખૂ નાનજી ધોળી	પુરુષ	અપરણિત	પૌત્ર	૫	પ્રાથમિક	અભ્યાસ
		શ્રી કેતન કિસનભાઈ ધોળી	પુરુષ	અપરણિત	પૌત્ર	૩૦	ઉ.માધ્યમિક	નોકરી
		ગં.સ્વ. પન્નાબેન મહેશભાઈ	સ્ત્રી	વિધવા	પોતે	૪૫	પ્રાથમિક	ઘરકામ
		કુમારી દિવ્યાબેન મહેશભાઈ	સ્ત્રી	અપરણિત	પુત્રી	૨૦	ઉ.માધ્યમિક	નોકરી
		કુમારી સ્નેહાબેન મહેશભાઈ	સ્ત્રી	અપરણિત	પુત્રી	૧૯	સ્નાતક	અભ્યાસ
		કુમારી ધ્રુવી મહેશભાઈ	સ્ત્રી	અપરણિત	પુત્રી	૧૬	માધ્યમિક	અભ્યાસ
		શ્રી નગીનભાઈ અખૂભાઈ ધોળી	પુરુષ	વિધુર	પતિ	૬૦	અભણ	મજૂરી
		શ્રી યોગેશ નગીનભાઈ ધોળી	પુરુષ	પરણિત	પુત્ર	૩૫	પ્રાથમિક	નોકરી
		શ્રીમતી જયંતિ યોગેશભાઈ ધોળી	સ્ત્રી	પરણિત	પુત્રવધુ	૩૧	પ્રાથમિક	ઘરકામ
		શ્રી દક્ષ યોગેશભાઈ ધોળી	પુરુષ	અપરણિત	પૌત્ર	૧૩	પ્રાથમિક	અભ્યાસ
કુમારી નેન્શી યોગેશભાઈ ધોળી	સ્ત્રી	અપરણિત	પૌત્રી	૧૦	પ્રાથમિક	અભ્યાસ		
૧૪૪	૩૭૩/૧૧A	શ્રી અરવિંદભાઈ બાબુભાઈ પટેલ	પુરુષ	પરણિત	પોતે	૪૬	સ્નાતક	નોકરી
		શ્રીમતી દિપીકાબેન અરવિંદભાઈ પટેલ	સ્ત્રી	પરણિત	પત્ની	૩૬	સ્નાતક	ઘરકામ
		કુમારી સ્નેહાબેન અરવિંદભાઈ પટેલ	સ્ત્રી	અપરણિત	પુત્રી	૧૭	માધ્યમિક	અભ્યાસ
		શ્રી જશ અરવિંદભાઈ પટેલ	પુરુષ	અપરણિત	પુત્ર	૧૩	પ્રાથમિક	અભ્યાસ
૧૪૫	૩૭૩/૧૧	શ્રી અરવિંદભાઈ બાબુભાઈ પટેલ	પુરુષ	પરણિત	પોતે	૪૬	સ્નાતક	નોકરી
		શ્રીમતી દિપીકાબેન અરવિંદભાઈ પટેલ	સ્ત્રી	પરણિત	પત્ની	૩૬	સ્નાતક	ઘરકામ
		કુમારી સ્નેહાબેન અરવિંદભાઈ પટેલ	સ્ત્રી	અપરણિત	પુત્રી	૧૭	માધ્યમિક	અભ્યાસ
		શ્રી જશ અરવિંદભાઈ પટેલ	પુરુષ	અપરણિત	પુત્ર	૧૩	પ્રાથમિક	અભ્યાસ
૧૪૬	૩૭૩/૧૨	શ્રી પ્રવીણભાઈ ભીમુભાઈ પટેલ	પુરુષ	પરણિત	પોતે	૪૭	સ્નાતક	ટ્રાન્સપોર્ટ
		શ્રીમતી વૈશાલીબેન પ્રવીણભાઈ પટેલ	સ્ત્રી	પરણિત	પત્ની	૩૬	ઉ.માધ્યમિક	ઘરકામ
		કુમારી લીજા પ્રવીણભાઈ પટેલ	સ્ત્રી	અપરણિત	પુત્રી	૧૮	અ.સ્નાતક	અભ્યાસ
		કુમારી જેની પ્રવીણભાઈ પટેલ	સ્ત્રી	અપરણિત	પુત્રી	૧૬	ઉ.માધ્યમિક	અભ્યાસ
		શ્રી ઓમ પ્રવીણભાઈ પટેલ	પુરુષ	અપરણિત	પુત્ર	૧૨	પ્રાથમિક	અભ્યાસ
		શ્રી ભીમુભાઈ ભગવાનભાઈ પટેલ	પુરુષ	વિધુર	પિતા	૭૦	પ્રાથમિક	ઘરે
૧૪૭	૩૭૩/૧૩	શ્રી પ્રવીણભાઈ ભીમુભાઈ પટેલ	પુરુષ	પરણિત	પોતે	૪૭	સ્નાતક	ટ્રાન્સપોર્ટ
		શ્રીમતી વૈશાલીબેન પ્રવીણભાઈ પટેલ	સ્ત્રી	પરણિત	પત્ની	૩૬	ઉ.માધ્યમિક	ઘરકામ
		કુમારી લીજા પ્રવીણભાઈ પટેલ	સ્ત્રી	અપરણિત	પુત્રી	૧૮	અ.સ્નાતક	અભ્યાસ
		કુમારી જેની પ્રવીણભાઈ પટેલ	સ્ત્રી	અપરણિત	પુત્રી	૧૬	ઉ.માધ્યમિક	અભ્યાસ
		શ્રી ઓમ પ્રવીણભાઈ પટેલ	પુરુષ	અપરણિત	પુત્ર	૧૨	પ્રાથમિક	અભ્યાસ
		શ્રી ભીમુભાઈ ભગવાનભાઈ પટેલ	પુરુષ	વિધુર	પિતા	૭૦	પ્રાથમિક	ઘરે
૧૪૮	૩૭૩/૧૪	શ્રી બાબુભાઈ મંછુભાઈ પટેલ	પુરુષ	પરણિત	પોતે	૮૩	પ્રાથમિક	ઘરે

ગુજરાત પર્યાવરણ પ્રબંધ સંસ્થાન (ગેમી), ગાંધીનગર

(ગુજરાત સરકાર શ્રી નું એક સ્વાયત સંસ્થાન)

We Provide Environmental Solutions



મરવડ ગામમાં આવેલ ઇન્ડિયન કોસ્ટ ગાર્ડ સ્ટેશનનો રન-વે વધારવા અર્થે
જમીન સંપાદનનો સામાજિક અસર સમીક્ષા અભ્યાસ, દમણ અને દીવ (કે. શા. પ્રદેશ)

પ્રકરણ-૫

અસરગ્રસ્ત પરિવારો અને તેમની આર્થિક અને સામાજિક સ્થિતિ

		શ્રીમતી માણિકબેન બાબુભાઈ પટેલ	સ્ત્રી	પરણિત	પત્ની	૭૫	અભણ	ઘરે
		શ્રી જયસિંગભાઈ બાબુભાઈ પટેલ	પુરુષ	પરણિત	પુત્ર	૫૫	પ્રાથમિક	ઘરે
		શ્રીમતી દક્ષાબેન જયસિંગભાઈ પટેલ	સ્ત્રી	પરણિત	પુત્રવધુ	૪૭	પ્રાથમિક	શાકભાજી વેચાણ
		શ્રી માનીશ જયસિંગભાઈ પટેલ	પુરુષ	અપરણિત	પૌત્ર	૨૮	માધ્યમિક	હોમગાર્ડ
		શ્રી પ્રિયાંશ જયસિંગભાઈ પટેલ	પુરુષ	અપરણિત	પૌત્ર	૧૯	માધ્યમિક	ઘરે
૧૪૯	૩૭૩/૧૫	શ્રી જગનભાઈ છનાભાઈ પટેલ	પુરુષ	વિધુર	પોતે	૬૭	અભણ	ઘરે
		શ્રી અરુણભાઈ જગનભાઈ પટેલ	પુરુષ	પરણિત	પુત્ર	૪૧	સ્નાતક	ટ્રાન્સપોર્ટ
		શ્રીમતી પ્રતિક્ષાબેન અરુણભાઈ પટેલ	સ્ત્રી	પરણિત	પુત્રવધુ	૩૭	માધ્યમિક	ઘરકામ
		કુમારી માનસી અરુણભાઈ પટેલ	સ્ત્રી	અપરણિત	પૌત્રી	૭	પ્રાથમિક	અભ્યાસ
		શ્રી જીતુભાઈ જગનભાઈ પટેલ	પુરુષ	પરણિત	પુત્ર	૩૭	ઉ.માધ્યમિક	નોકરી
		શ્રીમતી રોશની જીતુભાઈ પટેલ	સ્ત્રી	પરણિત	પુત્રવધુ	૩૦	ઉ.માધ્યમિક	ઘરકામ
		શ્રીકશીસ જીતુભાઈ પટેલ	પુરુષ	અપરણિત	પૌત્ર	૧૨	પ્રાથમિક	અભ્યાસ
૧૫૦	૩૫૪	ગં.સ્વ. પુષ્પાબેન ભગુભાઈ માઘાવંશી	સ્ત્રી	પરણિત	પોતે	૫૭	પ્રાથમિક	ઘરકામ
૧૫૧	૩૫૦/૧	ગં.સ્વ. સોમલીબેન ભુલાભાઈ	સ્ત્રી	વિધવા	પોતે	૮૪	પ્રાથમિક	ઘરે
		શ્રી રાજેશભાઈ ફકીર	પુરુષ	પરણિત	પુત્ર	૫૭	માધ્યમિક	નોકરી
		શ્રીમતી ગીતાબેન રાજેશભાઈ	સ્ત્રી	પરણિત	પુત્રવધુ	૪૭	ઉ.માધ્યમિક	ઘરકામ
		શ્રી વિજય ફકીર	પુરુષ	અપરણિત	પુત્ર	૪૭	ઉ.માધ્યમિક	નોકરી
		શ્રી જગદીશ ફકીર	પુરુષ	પરણિત	પુત્ર	૫૦	માધ્યમિક	વિદેશ
		શ્રીમતી ધર્મિષ્ઠાબેન જગદીશભાઈ	સ્ત્રી	પરણિત	પુત્રવધુ	૬૦	માધ્યમિક	વિદેશ
		શ્રી હેમત જગદીશભાઈ	પુરુષ	પરણિત	પૌત્ર	૫૦	માધ્યમિક	વિદેશ
		શ્રીમતી સોનલબેન હેમતભાઈ	સ્ત્રી	પરણિત	પૌત્રવધુ	૨૫	માધ્યમિક	વિદેશ
શ્રી દર્પણ જગદીશ	પુરુષ	અપરણિત	પૌત્ર	૨૩	માધ્યમિક	વિદેશ		
૧૫૨	૩૫૦/૨	શ્રી સુભાષભાઈ મોહનભાઈ પટેલ	પુરુષ	પરણિત	પોતે	૫૦	ઉ.માધ્યમિક	પેટ્રોલ પંપ
		શ્રીમતી નીલાબેન સુભાષભાઈ પટેલ	સ્ત્રી	પરણિત	પત્ની	૪૦	ડોક્ટરેટ	નોકરી
		શ્રી દેવન સુભાષભાઈ પટેલ	પુરુષ	અપરણિત	પુત્ર	૨૦	સ્નાતક	અભ્યાસ
		કુમારી માનસી સુભાષભાઈ પટેલ	સ્ત્રી	અપરણિત	પુત્રી	૨૨	અ.સ્નાતક	અભ્યાસ
૧૫૩	૩૪૯/૧	શ્રી રમણ નાના પટેલ	પુરુષ	પરણિત	પોતે	૬૫	પ્રાથમિક	ખેતી
		શ્રીમતી નીરુબેન રમણભાઈ પટેલ	સ્ત્રી	પરણિત	પત્ની	૬૩	પ્રાથમિક	ઘરકામ
		શ્રી પ્રમોદ રમણભાઈ પાટલે	પુરુષ	પરણિત	પુત્ર	૪૦	પ્રાથમિક	ઘરે
		શ્રીમતી અનીતા પ્રમોદ પટેલ	સ્ત્રી	પરણિત	પુત્રવધુ	૩૬	પ્રાથમિક	ઘરકામ
		શ્રી હર્ષ પ્રમોદ પટેલ	પુરુષ	અપરણિત	પૌત્ર	૧૭	માધ્યમિક	ઘરે
		કુમારી નેહાબેન પ્રમોદભાઈ પટેલ	સ્ત્રી	અપરણિત	પૌત્રી	૨૨	માધ્યમિક	ઘરકામ
		શ્રી શંભુ નાનાભાઈ પટેલ	પુરુષ	પરણિત	પોતે	૫૦	પ્રાથમિક	રીક્ષા ચાલક
		શ્રીમતી જશુબેન શંભુભાઈ પટેલ	સ્ત્રી	પરણિત	પત્ની	૪૫	પ્રાથમિક	ઘરકામ
		શ્રી વિશાલ શંભુ પટેલ	પુરુષ	અપરણિત	પુત્ર	૨૭	માધ્યમિક	ઘરે
		ગંગ. સ્વ ગીતાબેન કેશવ ભાઈ પટેલ	સ્ત્રી	વિધવા	પત્ની	૪૦	પ્રાથમિક	ઘરકામ
		કુમારી વિશાખાબેન કેશવભાઈ પટેલ	સ્ત્રી	અપરણિત	પુત્રી	૧૮	પ્રાથમિક	અભ્યાસ
		ગં.સ્વ. ગંગુબેન છીબાભાઈ પટેલ	સ્ત્રી	વિધવા	પત્ની	૮૦	અભણ	ઘરે
		ગં.સ્વ. મંજુબેન રમેશભાઈ પટેલ	સ્ત્રી	પરણિત	પુત્રવધુ	૫૦	અભણ	ઘરકામ
		શ્રી હેમંત રમેશભાઈ પટેલ	પુરુષ	પરણિત	પૌત્ર	૩૫	પ્રાથમિક	ઘરે
		શ્રીમતી મિતલબેન હેમંતભાઈ પટેલ	સ્ત્રી	પરણિત	પૌત્રવધુ	૨૮	પ્રાથમિક	ઘરકામ
		શ્રીએ પાર્થિવ હેમંતભાઈભાઈ પટેલ	પુરુષ	અપરણિત	પ.પૌત્ર	૨	-	-
		શ્રી સંજય છોટુભાઈ પટેલ	પુરુષ	પરણિત	પોતે	૨૮	પ્રાથમિક	ડ્રાઈવર
		શ્રીમતી દીપાબેન સંજયભાઈ પટેલ	સ્ત્રી	પરણિત	પત્ની	૨૬	પ્રાથમિક	ઘરકામ
		કુમારી નેન્શીબેન સંજયભાઈ પટેલ	સ્ત્રી	અપરણિત	પપૌત્રી	૯	પ્રાથમિક	અભ્યાસ
		કુમારી વાન્શીકા સંજયભાઈ પટેલ	સ્ત્રી	અપરણિત	પપૌત્રી	૭	પ્રાથમિક	અભ્યાસ
ગં.સ્વ. સુમાબેન ગુલાબભાઈ પટેલ	સ્ત્રી	વિધવા	પોતે	૪૦	અભણ	ઘરકામ		

ગુજરાત પર્યાવરણ પ્રબંધ સંસ્થાન (ગેમી), ગાંધીનગર

(ગુજરાત સરકાર શ્રી નું એક સ્વાયત સંસ્થાન)

We Provide Environmental Solutions



મરવડ ગામમાં આવેલ ઇન્ડિયન કોસ્ટ ગાર્ડ સ્ટેશનનો રન-વે વધારવા અર્થે જમીન સંપાદનનો સામાજિક અસર સમીક્ષા અભ્યાસ, દમણ અને દીવ (કે. શા. પ્રદેશ)

પ્રકરણ-૫

અસરગ્રસ્ત પરિવારો અને તેમની આર્થિક અને સામાજિક સ્થિતિ

		શ્રી બીપીન ગુલાબભાઈ પટેલ	પુરુષ	અપરણિત	પુત્ર	૨૦	પ્રાથમિક	ઘરે
		શ્રી ગણેશ ગુલાબભાઈ પટેલ	પુરુષ	અપરણિત	પુત્ર	૧૮	પ્રાથમિક	ઘરે
		શ્રી પ્રેમા નાનાભાઈ પટેલ	પુરુષ	પરણિત	પોતે	૫૫	પ્રાથમિક	ખેતી
		શ્રીમતી સવિતાબેન પ્રેમાભાઈ પટેલ	સ્ત્રી	પરણિત	પત્ની	૫૦	પ્રાથમિક	ઘરકામ
		શ્રી ભાવિક પ્રેમાભાઈ પટેલ	પુરુષ	અપરણિત	પુત્ર	૨૫	સ્નાતક	ઘરે
		શ્રી મધુભાઈ મકનભાઈ પટેલ	પુરુષ	પરણિત	પોતે	૬૦	પ્રાથમિક	ખેતી
		શ્રીમતી મીના મધુભાઈ પટેલ	સ્ત્રી	પરણિત	પત્ની	૫૭	પ્રાથમિક	ઘરકામ
		શ્રી રણજીત મધુભાઈ પટેલ	પુરુષ	પરણિત	પુત્ર	૩૦	પ્રાથમિક	ઘરે
		શ્રીમતી દિવ્યાબેન રણજીતભાઈ પટેલ	સ્ત્રી	પરણિત	પુત્રવધુ	૨૭	પ્રાથમિક	ઘરકામ
		શ્રી તેજસકુમાર રણજીતભાઈ પટેલ	પુરુષ	અપરણિત	પ.પૌત્ર	૭	પ્રાથમિક	અભ્યાસ
		શ્રી ધ્રુવીવ રણજીતભાઈ પટેલ	પુરુષ	અપરણિત	પ.પૌત્ર	૨	-	-
		શ્રી વિકેશ મધુ પટેલ	પુરુષ	પરણિત	પુત્ર	૩૨	પ્રાથમિક	ડ્રાઈવર
		શ્રીમતી નિશા વિકેશ પટેલ	સ્ત્રી	પરણિત	પુત્રવધુ	૨૯	માધ્યમિક	ઘરકામ
		શ્રી કપિલ મધુ પટેલ	પુરુષ	અપરણિત	પુત્ર	૩૦	માધ્યમિક	ઘરે
		શ્રી ચેતન સુમનભાઈ પટેલ	પુરુષ	પરણિત	પુત્ર	૩૫	માધ્યમિક	ઘરે
		શ્રીમતી હીનાબેન ચેતનભાઈ પટેલ	સ્ત્રી	પરણિત	પુત્રવધુ	૨૭	પ્રાથમિક	ઘરે
		ગં.સ્વ. દિવાળીબેન સુમનભાઈ પટેલ	સ્ત્રી	વિધવા	પત્ની	૬૫	સ્નાતક	ઘરે
		શ્રી સચિન સુમનભાઈ પટેલ	પુરુષ	અપરણિત	પુત્ર	૨૫	માધ્યમિક	નોકરી
		શ્રી નીવીલ સુમનભાઈ પટેલ	પુરુષ	અપરણિત	પુત્ર	૨૨	પ્રાથમિક	નોકરી
		શ્રી લલિત સુમનભાઈ પટેલ	પુરુષ	અપરણિત	પુત્ર	૨૯	માધ્યમિક	નોકરી
		શ્રી ગુલાબ ચમાભાઈ પટેલ	પુરુષ	પરણિત	પોતે	૪૮	ઉ.માધ્યમિક	દુકાન
		શ્રીમતી ચંદનબેન ગુલાબભાઈ પટેલ	સ્ત્રી	પરણિત	પત્ની	૪૧	માધ્યમિક	ઘરે
		શ્રી મેહુલ ગુલાબભાઈ પટેલ	પુરુષ	પરણિત	પુત્ર	૨૨	ઉ.માધ્યમિક	નોકરી
		શ્રી મયુરી મેહુલભાઈ પટેલ	સ્ત્રી	પરણિત	પુત્રવધુ	૨૧	માધ્યમિક	ઘરકામ
૧૫૪	૩૪૯/૨	શ્રી રમણ નાના પટેલ	પુરુષ	પરણિત	પોતે	૬૫	પ્રાથમિક	ખેતી
		શ્રીમતી નીરુબેન રમણભાઈ પટેલ	સ્ત્રી	પરણિત	પત્ની	૬૩	પ્રાથમિક	ઘરકામ
		શ્રી પ્રમોદ રમણભાઈ પાટલે	પુરુષ	પરણિત	પુત્ર	૪૦	પ્રાથમિક	ઘરે
		શ્રીમતી અનીતા પ્રમોદ પટેલ	સ્ત્રી	પરણિત	પુત્રવધુ	૩૬	પ્રાથમિક	ઘરકામ
		શ્રી હર્ષ પ્રમોદ પટેલ	પુરુષ	અપરણિત	પૌત્ર	૧૭	માધ્યમિક	ઘરે
		કુમારી નેહાબેન પ્રમોદભાઈ પટેલ	સ્ત્રી	અપરણિત	પૌત્રી	૨૨	માધ્યમિક	ઘરકામ
		શ્રી શંભુ નાનાભાઈ પટેલ	પુરુષ	પરણિત	પોતે	૫૦	પ્રાથમિક	રીક્ષા ચાલક
		શ્રીમતી જશુબેન શંભુભાઈ પટેલ	સ્ત્રી	પરણિત	પત્ની	૪૫	પ્રાથમિક	ઘરકામ
		શ્રી વિશાલ શંભુ પટેલ	પુરુષ	અપરણિત	પુત્ર	૨૭	માધ્યમિક	ઘરે
		ગંગ. સ્વ ગીતાબેન કેશવ ભાઈ પટેલ	સ્ત્રી	વિધવા	પત્ની	૪૦	પ્રાથમિક	ઘરકામ
		કુમારી વિશાખાબેન કેશવભાઈ પટેલ	સ્ત્રી	અપરણિત	પુત્રી	૧૮	પ્રાથમિક	અભ્યાસ
		ગં.સ્વ. ગંગુબેન છીબાભાઈ પટેલ	સ્ત્રી	વિધવા	પત્ની	૮૦	અભણ	ઘરે
		ગં.સ્વ. મંજુબેન રમેશભાઈ પટેલ	સ્ત્રી	પરણિત	પુત્રવધુ	૫૦	અભણ	ઘરકામ
		શ્રી હેમંત રમેશભાઈ પટેલ	પુરુષ	પરણિત	પૌત્ર	૩૫	પ્રાથમિક	ઘરે
		શ્રીમતી મિતલબેન હેમંતભાઈ પટેલ	સ્ત્રી	પરણિત	પૌત્રવધુ	૨૮	પ્રાથમિક	ઘરકામ
		શ્રીએ પાર્થિવ હેમંતભાઈભાઈ પટેલ	પુરુષ	અપરણિત	પ.પૌત્ર	૨	-	-
		શ્રી સંજય છોટુભાઈ પટેલ	પુરુષ	પરણિત	પોતે	૨૮	પ્રાથમિક	ડ્રાઈવર
		શ્રીમતી દીપાબેન સંજયભાઈ પટેલ	સ્ત્રી	પરણિત	પત્ની	૨૬	પ્રાથમિક	ઘરકામ
		કુમારી નેન્શીબેન સંજયભાઈ પટેલ	સ્ત્રી	અપરણિત	પપૌત્રી	૯	પ્રાથમિક	અભ્યાસ
		કુમારી વાન્શીકા સંજયભાઈ પટેલ	સ્ત્રી	અપરણિત	પપૌત્રી	૭	પ્રાથમિક	અભ્યાસ
		ગં.સ્વ. સુમાબેન ગુલાબભાઈ પટેલ	સ્ત્રી	વિધવા	પોતે	૪૦	અભણ	ઘરકામ
		શ્રી બીપીન ગુલાબભાઈ પટેલ	પુરુષ	અપરણિત	પુત્ર	૨૦	પ્રાથમિક	ઘરે
		શ્રી ગણેશ ગુલાબભાઈ પટેલ	પુરુષ	અપરણિત	પુત્ર	૧૮	પ્રાથમિક	ઘરે
		શ્રી પ્રેમા નાનાભાઈ પટેલ	પુરુષ	પરણિત	પોતે	૫૫	પ્રાથમિક	ખેતી

ગુજરાત પર્યાવરણ પ્રબંધ સંસ્થાન (ગેમી), ગાંધીનગર

(ગુજરાત સરકાર શ્રી નું એક સ્વાયત સંસ્થાન)

We Provide Environmental Solutions



		શ્રીમતી સવિતાબેન પ્રેમાભાઈ પટેલ	સ્ત્રી	પરણિત	પત્ની	૫૦	પ્રાથમિક	ઘરકામ
		શ્રી ભાવિક પ્રેમાભાઈ પટેલ	પુરુષ	અપરણિત	પુત્ર	૨૫	સ્નાતક	ઘરે
		શ્રી મધુભાઈ મકનભાઈ પટેલ	પુરુષ	પરણિત	પોતે	૬૦	પ્રાથમિક	ખેતી
		શ્રીમતી મીના મધુભાઈ પટેલ	સ્ત્રી	પરણિત	પત્ની	૫૭	પ્રાથમિક	ઘરકામ
		શ્રી રણજીત મધુભાઈ પટેલ	પુરુષ	પરણિત	પુત્ર	૩૦	પ્રાથમિક	ઘરે
		શ્રીમતી દિવ્યાબેન રણજીતભાઈ પટેલ	સ્ત્રી	પરણિત	પુત્રવધુ	૨૭	પ્રાથમિક	ઘરકામ
		શ્રી તેજસકુમાર રણજીતભાઈ પટેલ	પુરુષ	અપરણિત	પ.પૌત્ર	૭	પ્રાથમિક	અભ્યાસ
		શ્રી ધુવીલ રણજીતભાઈ પટેલ	પુરુષ	અપરણિત	પ.પૌત્ર	૨	-	-
		શ્રી વિકેશ મધુ પટેલ	પુરુષ	પરણિત	પુત્ર	૩૨	પ્રાથમિક	ડ્રાઇવર
		શ્રીમતી નિશા વિકેશ પટેલ	સ્ત્રી	પરણિત	પુત્રવધુ	૨૯	માધ્યમિક	ઘરકામ
		શ્રી કપિલ મધુ પટેલ	પુરુષ	અપરણિત	પુત્ર	૩૦	માધ્યમિક	ઘરે
		શ્રી ચેતન સુમનભાઈ પટેલ	પુરુષ	પરણિત	પુત્ર	૩૫	માધ્યમિક	ઘરે
		શ્રીમતી હીનાબેન ચેતનભાઈ પટેલ	સ્ત્રી	પરણિત	પુત્રવધુ	૨૭	પ્રાથમિક	ઘરે
		ગં.સ્વ. દિવાળીબેન સુમનભાઈ પટેલ	સ્ત્રી	વિધવા	પત્ની	૬૫	સ્નાતક	ઘરે
		શ્રી સચિન સુમનભાઈ પટેલ	પુરુષ	અપરણિત	પુત્ર	૨૫	માધ્યમિક	નોકરી
		શ્રી નીવીલ સુમનભાઈ પટેલ	પુરુષ	અપરણિત	પુત્ર	૨૨	પ્રાથમિક	નોકરી
		શ્રી લલિત સુમનભાઈ પટેલ	પુરુષ	અપરણિત	પુત્ર	૨૯	માધ્યમિક	નોકરી
		શ્રી ગુલાબ ચમાભાઈ પટેલ	પુરુષ	પરણિત	પોતે	૪૮	ઉ.માધ્યમિક	દુકાન
		શ્રીમતી ચંદનબેન ગુલાબભાઈ પટેલ	સ્ત્રી	પરણિત	પત્ની	૪૧	માધ્યમિક	ઘરે
		શ્રી મેહુલ ગુલાબભાઈ પટેલ	પુરુષ	પરણિત	પુત્ર	૨૨	ઉ.માધ્યમિક	નોકરી
		શ્રી મયુરી મેહુલભાઈ પટેલ	સ્ત્રી	પરણિત	પુત્રવધુ	૨૧	માધ્યમિક	ઘરકામ
૧૫૫	૩૪૮/૩	ગં.સ્વ. અરુણાબેન મોહનભાઈ પટેલ	સ્ત્રી	વિધવા	પોતે	૫૮	અભણ	ઘરે
		શ્રી અશ્વિનભાઈ મોહનભાઈ પટેલ	પુરુષ	પરણિત	પુત્ર	૪૦	ઉ.માધ્યમિક	ધંધો
		શ્રીમતી ભાવનાબેન અશ્વિનભાઈ પટેલ	સ્ત્રી	પરણિત	પુત્રવધુ	૩૫	સ્નાતક	ઘરકામ
		શ્રી કીત અશ્વિનભાઈ પટેલ	પુરુષ	અપરણિત	પૌત્ર	૬	-	-
		શ્રી નીક અશ્વિનભાઈ પટેલ	પુરુષ	અપરણિત	પૌત્ર	૩	-	-
		શ્રી ઉપેન્દ્ર મોહનભાઈ પટેલ	પુરુષ	પરણિત	પુત્ર	૩૮	માધ્યમિક	દુકાન
		શ્રીમતી પીનલ ઉપેન્દ્રભાઈ પટેલ	સ્ત્રી	પરણિત	પુત્રવધુ	૨૫	માધ્યમિક	ઘરકામ
		શ્રી નરોતમભાઈ વલ્લભભાઈ પટેલ	પુરુષ	પરણિત	પુત્ર	૫૯	પ્રાથમિક	નોકરી
		શ્રીમતી નીતા નરોતમભાઈ પટેલ	સ્ત્રી	પરણિત	પુત્રવધુ	૫૦	પ્રાથમિક	ઘરકામ
		શ્રી ધનંજય નરોતમભાઈ પટેલ	પુરુષ	અપરણિત	પૌત્ર	૨૨	સ્નાતક	સ્નાતક
		શ્રી રમેશભાઈ વલ્લભભાઈ પટેલ	પુરુષ	પરણિત	પુત્ર	૫૩	પ્રાથમિક	ખેતી
		શ્રીમતી મધુબેન રમેશભાઈ પટેલ	સ્ત્રી	પરણિત	પુત્રવધુ	૪૭	પ્રાથમિક	ઘરકામ
		શ્રી હાર્દિક રમેશભાઈ પટેલ	પુરુષ	અપરણિત	પૌત્ર	૨૮	ઉ.માધ્યમિક	નોકરી
		શ્રી જયંતિ વલ્લભભાઈ પટેલ	પુરુષ	પરણિત	પુત્ર	૫૩	માધ્યમિક	નાસ્તાની વારી
		શ્રીમતી સંગીતાબેન જયંતીભાઈ પટેલ	સ્ત્રી	પરણિત	પુત્રવધુ	૫૧	માધ્યમિક	ઘરકામ
		શ્રી જૈમીન જયંતીભાઈ પટેલ	પુરુષ	અપરણિત	પૌત્ર	૨૬	માધ્યમિક	ઘરે
		શ્રી યશ જયંતીભાઈ પટેલ	પુરુષ	અપરણિત	પૌત્ર	૨૧	માધ્યમિક	ઘરે
		શ્રી હરેશભાઈ કેશુભાઈ પટેલ	પુરુષ	પરણિત	પુત્ર	૫૦	માધ્યમિક	નોકરી
		શ્રીમતી મીનાબેન હરેશભાઈ પટેલ	સ્ત્રી	પરણિત	પુત્રવધુ	૪૧	માધ્યમિક	ઘરકામ
		કુમારી શ્રુતિબેન હરેશભાઈ પટેલ	સ્ત્રી	અપરણિત	પૌત્રી	૧૯	સ્નાતક	અભ્યાસ
		શ્રી હેત હરેશભાઈ પટેલ	પુરુષ	અપરણિત	પુત્ર	૧૫	માધ્યમિક	અભ્યાસ
		શ્રી ધનસુખભાઈ કેશુભાઈ પટેલ	પુરુષ	પરણિત	પુત્ર	૪૨	સ્નાતક	નોકરી
		શ્રીમતી નીમીશાબેન ધનસુખભાઈ પટેલ	સ્ત્રી	પરણિત	પુત્રવધુ	૩૨	ઉ.માધ્યમિક	ઘરકામ
		શ્રી પ્રીત ધનસુખભાઈ પટેલ	પુરુષ	અપરણિત	પૌત્ર	૧૨	પ્રાથમિક	અભ્યાસ
		શ્રી નક્ષ ધનસુખભાઈ પટેલ	પુરુષ	અપરણિત	પૌત્ર	૬	-	-



મરવડ ગામમાં આવેલ ઇન્ડિયન કોસ્ટ ગાર્ડ સ્ટેશનનો રન-વે વધારવા અર્થે જમીન સંપાદનનો સામાજિક અસર સમીક્ષા અભ્યાસ, દમણ અને દીવ (કે. શા. પ્રદેશ)

પ્રકરણ-૫

અસરગ્રસ્ત પરિવારો અને તેમની આર્થિક અને સામાજિક સ્થિતિ

		ગ.સ્વ. મીનાબેન મંછાભાઈ પટેલ	સ્ત્રી	વિધવા	પોતે	૫૮	અભણ	ઘરકામ
		શ્રી કમલેશભાઈ મંછાભાઈ પટેલ	પુરુષ	પરણિત	પોતે	૪૦	સ્નાતક	મેડીકલ સ્ટોર
		શ્રીમતી પ્રિયંકા કમલેશભાઈ પટેલ	સ્ત્રી	પરણિત	પત્ની	૨૯	ઉ.માધ્યમિક	ઘરકામ
		શ્રી કૃપાલ કમલેશભાઈ પટેલ	પુરુષ	અપરણિત	પુત્ર	૯	પ્રાથમિક	અભ્યાસ
		કુમારી ધ્વીજા કમલેશભાઈ પટેલ	સ્ત્રી	અપરણિત	પુત્રી	૩	-	-
		શ્રી નવીનભાઈ મનોજભાઈ પટેલ	પુરુષ	પરણિત	પોતે	૩૬	માધ્યમિક	જીમખાના
		શ્રીમતી શિવાની નવીનભાઈ પટેલ	સ્ત્રી	પરણિત	પત્ની	૨૭	ઉ.માધ્યમિક	ઘરકામ
		શ્રી કાન્તીભાઈ કીકલાભાઈ પટેલ	પુરુષ	પરણિત	પોતે	૫૮	પ્રાથમિક	ડ્રાઈવર
		શ્રીમતી સંગીતાબેન કાન્તીભાઈ પટેલ	સ્ત્રી	પરણિત	પત્ની	૫૨	માધ્યમિક	ઘરકામ
		શ્રી કેયુર કાન્તીભાઈ પટેલ	પુરુષ	અપરણિત	પુત્ર	૨૫	માધ્યમિક	ઘરે
		ગં.સ્વ. અરુણાબેન મોહનભાઈ પટેલ	સ્ત્રી	વિધવા	પોતે	૫૮	અભણ	ઘરે
		શ્રી અશ્વિનભાઈ મોહનભાઈ પટેલ	પુરુષ	પરણિત	પુત્ર	૪૦	ઉ.માધ્યમિક	ધંધો
		શ્રીમતી ભાવનાબેન અશ્વિનભાઈ પટેલ	સ્ત્રી	પરણિત	પુત્રવધુ	૩૫	સ્નાતક	ઘરકામ
		શ્રી કીત અશ્વિનભાઈ પટેલ	પુરુષ	અપરણિત	પૌત્ર	૬	-	-
		શ્રી નીક અશ્વિનભાઈ પટેલ	પુરુષ	અપરણિત	પૌત્ર	૩	-	-
		શ્રી ઉપેન્દ્ર મોહનભાઈ પટેલ	પુરુષ	પરણિત	પુત્ર	૩૮	માધ્યમિક	દુકાન
		શ્રીમતી પીનવ ઉપેન્દ્રભાઈ પટેલ	સ્ત્રી	પરણિત	પુત્રવધુ	૨૫	માધ્યમિક	ઘરકામ
		શ્રી નરોતમભાઈ વલ્લભભાઈ પટેલ	પુરુષ	પરણિત	પુત્ર	૫૯	પ્રાથમિક	નોકરી
		શ્રીમતી નીતા નરોતમભાઈ પટેલ	સ્ત્રી	પરણિત	પુત્રવધુ	૫૦	પ્રાથમિક	ઘરકામ
		શ્રી ધનંજય નરોતમભાઈ પટેલ	પુરુષ	અપરણિત	પૌત્ર	૨૨	સ્નાતક	સ્નાતક
		શ્રી રમેશભાઈ વલ્લભભાઈ પટેલ	પુરુષ	પરણિત	પુત્ર	૫૩	પ્રાથમિક	ખેતી
		શ્રીમતી મધુબેન રમેશભાઈ પટેલ	સ્ત્રી	પરણિત	પુત્રવધુ	૪૭	પ્રાથમિક	ઘરકામ
		શ્રી હાર્દિક રમેશભાઈ પટેલ	પુરુષ	અપરણિત	પૌત્ર	૨૮	ઉ.માધ્યમિક	નોકરી
		શ્રી જયંતિ વલ્લભભાઈ પટેલ	પુરુષ	પરણિત	પુત્ર	૫૩	માધ્યમિક	નાસ્તાની વારી
		શ્રીમતી સંગીતાબેન જયંતીભાઈ પટેલ	સ્ત્રી	પરણિત	પુત્રવધુ	૫૧	માધ્યમિક	ઘરકામ
		શ્રી જૈમીન જયંતીભાઈ પટેલ	પુરુષ	અપરણિત	પૌત્ર	૨૬	માધ્યમિક	ઘરે
		શ્રી યશ જયંતીભાઈ પટેલ	પુરુષ	અપરણિત	પૌત્ર	૨૧	માધ્યમિક	ઘરે
૧૫૭	૩૪૯/૫	ગં.સ્વ. પુષ્પાબેન ભગુભાઈ માહ્યાવંશી	સ્ત્રી	પરણિત	પોતે	૫૭	પ્રાથમિક	ઘરકામ
		શ્રી જગનભાઈ છનાભાઈ પટેલ	પુરુષ	વિધુર	પોતે	૬૭	અભણ	ઘરે
		શ્રી અરુણભાઈ જગનભાઈ પટેલ	પુરુષ	પરણિત	પુત્ર	૪૧	સ્નાતક	ટ્રાન્સપોર્ટ
		શ્રીમતી પ્રતિક્ષાબેન અરુણભાઈ પટેલ	સ્ત્રી	પરણિત	પુત્રવધુ	૩૭	માધ્યમિક	ઘરકામ
		કુમારી માનસી અરુણભાઈ પટેલ	સ્ત્રી	અપરણિત	પૌત્રી	૭	પ્રાથમિક	અભ્યાસ
		શ્રી જીતુભાઈ જગનભાઈ પટેલ	પુરુષ	પરણિત	પુત્ર	૩૭	ઉ.માધ્યમિક	નોકરી
		શ્રીમતી રોશની જીતુભાઈ પટેલ	સ્ત્રી	પરણિત	પુત્રવધુ	૩૦	ઉ.માધ્યમિક	ઘરકામ
		શ્રીકશીસ જીતુભાઈ પટેલ	પુરુષ	અપરણિત	પૌત્ર	૧૨	પ્રાથમિક	અભ્યાસ
		શ્રી જયેશભાઈ વિઠ્ઠલભાઈ દમણીયા	પુરુષ	પરણિત	પોતે	૫૫	માધ્યમિક	નોકરી
		શ્રીમતી રેખાબેન જયેશભાઈ દમણીયા	સ્ત્રી	પરણિત	પત્ની	૪૯	માધ્યમિક	ઘરકામ
		શ્રી મિલનભાઈ જયેશભાઈ દમણીયા	પુરુષ	પરણિત	પુત્ર	૩૦	ઉ.માધ્યમિક	નોકરી
		શ્રીમતી મહિમાબેન મિલનભાઈ દમણીયા	સ્ત્રી	પરણિત	પુત્રવધુ	૨૪	સ્નાતક	ઘરકામ
		કુમારી પ્રીશાબેન મિલનભાઈ દમણીયા	સ્ત્રી	અપરણિત	પૌત્રી	૬ માસ	-	-
		શ્રી રોનિતકુમાર જયેશભાઈ દમણીયા	પુરુષ	અપરણિત	પુત્ર	૨૯	સ્નાતક	નોકરી
		શ્રી કૃપલકુમાર જયેશભાઈ દમણીયા	પુરુષ	અપરણિત	પુત્ર	૨૬	માધ્યમિક	નોકરી
		ગં.સ્વ. જશોદાબેન ડાહ્યાભાઈ દમણીયા	સ્ત્રી	વિધવા	પોતે	૭૬	પ્રાથમિક	ઘરકામ
૧૬૦	૩૫૮/૧-A	દમણગંગા કેનાલ ઓથોરીટી	-	-	-	-	-	-
૧૬૧	૩૫૮/૨-A	દમણગંગા કેનાલ ઓથોરીટી	-	-	-	-	-	-

ગુજરાત પર્યાવરણ પ્રબંધ સંસ્થાન (ગેમી), ગાંધીનગર

(ગુજરાત સરકાર શ્રી નું એક સ્વાયત સંસ્થાન)

We Provide Environmental Solutions



મરવડ ગામમાં આવેલ ઇન્ડિયન કોસ્ટ ગાર્ડ સ્ટેશનનો રન-વે વધારવા અર્થે
જમીન સંપાદનનો સામાજિક અસર સમીક્ષા અભ્યાસ, દમણ અને દીવ (કે. શા. પ્રદેશ)

પ્રકરણ-૫

અસરગ્રસ્ત પરિવારો અને તેમની આર્થિક અને સામાજિક સ્થિતિ

૧૬૨	૩૫૮/૭	ગં.સ્વ રેખાબેન બાબુભાઈ માહ્યાવંશી	સ્ત્રી	પરણિત	બહેન	૩૯	માધ્યમિક	નોકરી
		કુમારી ખુશ્બુ હરેશ માહ્યાવંશી	સ્ત્રી	અપરણિત	ભાણી	૨૧	સ્નાતક	અભ્યાસ
		કુમારી માનસી હરેશભાઈ માહ્યાવંશી	સ્ત્રી	અપરણિત	ભાણી	૨૦	સ્નાતક	અભ્યાસ
		કુમારી શિયા હરેશભાઈ માહ્યાવંશી	સ્ત્રી	અપરણિત	ભાણી	૧૯	સ્નાતક	અભ્યાસ
૧૬૩	૩૫૮/૭-A	દમણગંગા કેનાલ ઓથોરીટી	-	-	-	-	-	-
૧૬૪	૩૬૦/૧૨	ગંસ્વ શાંતીબેન. રતિલાલ દમણીયા	સ્ત્રી	વિધવા	પોતે	૮૦	પ્રાથમિક	ઘરે
		શ્રી રમેશચંદ્ર રતિલાલ દમણીયા	પુરુષ	પરણિત	પોતે	૬૫	સ્નાતક	રીટાયર્ડ
		શ્રીમતી કોકીલાબેન રમેશચંદ્ર દમણીયા	સ્ત્રી	પરણિત	પત્ની	૫૯	માધ્યમિક	નોકરી
		શ્રી અલ્પેશ રમેશચંદ્ર દમણીયા	પુરુષ	પરણિત	પુત્ર	૪૦	સ્નાતક	વકીલ
		શ્રીમતી સ્મિતા અલ્પેશ દમણીયા	સ્ત્રી	પરણિત	પુત્રવધુ	૩૫	સ્નાતક	ઘરકામ
		શ્રી યવીન અલ્પેશભાઈ દમણીયા	પુરુષ	અપરણિત	પૌત્ર	૧૫	માધ્યમિક	અભ્યાસ
		શ્રી હરમન અલ્પેશભાઈ દમણીયા	પુરુષ	અપરણિત	પૌત્ર	૬	પ્રાથમિક	અભ્યાસ
		શ્રી આશિષ રમેશચંદ્ર દમણીયા	પુરુષ	પરણિત	પુત્ર	૩૮	સ્નાતક	બિજનેશ
		શ્રીમતી હીના આશિષ દમણીયા	સ્ત્રી	પરણિત	પુત્રવધુ	૩૫	અ.સ્નાતક	નોકરી
		શ્રી સારવીલ આશિષ દમણીયા	પુરુષ	અપરણિત	પૌત્ર	૮	પ્રાથમિક	અભ્યાસ
		શ્રી જગદીશ રતિલાલ દમણીયા	પુરુષ	પરણિત	પોતે	૬૧	ઉ.માધ્યમિક	બિજનેશ
		શ્રીમતી જયશ્રીબેન જગદીશભાઈ દમણીયા	સ્ત્રી	પરણિત	પત્ની	૬૦	સ્નાતક	રીટાયર્ડ
		શ્રી પ્રતિકકુમાર જગદીશભાઈ દમણીયા	પુરુષ	અપરણિત	પુત્ર	૨૬	અ.સ્નાતક	અભ્યાસ
		શ્રી ધર્મેન્દ્ર રતિલાલ દમણીયા	પુરુષ	પરણિત	પોતે	૫૬	સ્નાતક	નોકરી
		શ્રીમતી મનીષા ધર્મેન્દ્ર દમણીયા	સ્ત્રી	પરણિત	પત્ની	૪૮	માધ્યમિક	ઘરકામ
		શ્રી જાગીશ ધર્મેન્દ્ર દમણીયા	પુરુષ	અપરણિત	પુત્ર	૨૭	સ્નાતક	અભ્યાસ
		શ્રી રાજ ધર્મેન્દ્ર દમણીયા	પુરુષ	અપરણિત	પુત્ર	૨૬	સ્નાતક	અભ્યાસ
		શ્રી ધીરેન રાજેન્દ્ર દમણીયા	પુરુષ	પરણિત	પોતે	૩૫	અ.સ્નાતક	નોકરી
શ્રીમતી નીકીતાબેન ધીરેનભાઈ દમણીયા	સ્ત્રી	પરણિત	પત્ની	૩૨	અ.સ્નાતક	ઘરકામ		
શ્રી શાહિલ ધીરેનભાઈ દમણીયા	પુરુષ	અપરણિત	પુત્ર	૫	-	-		
૧૬૫	૩૬૦/૧૨-A	દમણગંગા કેનાલ ઓથોરીટી	-	-	-	-	-	-
૧૬૬	૩૫૬/૧	શ્રી જગનભાઈ છનાભાઈ પટેલ	પુરુષ	વિધુર	પોતે	૬૭	અભણ	ઘરે
		શ્રી અરુણભાઈ જગનભાઈ પટેલ	પુરુષ	પરણિત	પુત્ર	૪૧	સ્નાતક	ટ્રાન્સપોર્ટ
		શ્રીમતી પ્રતિક્ષાબેન અરુણભાઈ પટેલ	સ્ત્રી	પરણિત	પુત્રવધુ	૩૭	માધ્યમિક	ઘરકામ
		કુમારી માનસી અરુણભાઈ પટેલ	સ્ત્રી	અપરણિત	પૌત્રી	૭	પ્રાથમિક	અભ્યાસ
		શ્રી જીતુભાઈ જગનભાઈ પટેલ	પુરુષ	પરણિત	પુત્ર	૩૭	ઉ.માધ્યમિક	નોકરી
		શ્રીમતી રોશની જીતુભાઈ પટેલ	સ્ત્રી	પરણિત	પુત્રવધુ	૩૦	ઉ.માધ્યમિક	ઘરકામ
શ્રીકશીસ જીતુભાઈ પટેલ	પુરુષ	અપરણિત	પૌત્ર	૧૨	પ્રાથમિક	અભ્યાસ		
૧૬૭	૩૫૬/૧A	દમણગંગા કેનાલ ઓથોરીટી	-	-	-	-	-	-
૧૬૮	૩૫૬/૩	શ્રી લવજી છીબાભાઈ માહ્યાવંશી	પુરુષ	વિધુર	પોતે	૭૦	પ્રાથમિક	ઘરે
		શ્રી જયંતીભાઈ લવજીભાઈ માહ્યાવંશી	પુરુષ	પરણિત	પુત્ર	૫૫	માધ્યમિક	નોકરી
		શ્રીમતી ચેતનાબેન જયંતીભાઈ માહ્યાવંશી	સ્ત્રી	પરણિત	પુત્રવધુ	૫૦	માધ્યમિક	ઘરકામ
		શ્રી જીગ્નેશ જયંતીભાઈ માહ્યાવંશી	પુરુષ	પરણિત	પૌત્ર	૩૫	સ્નાતક	કન્સ્ટ્રક્શન
		શ્રીમતી પ્રિયા જીગ્નેશભાઈ માહ્યાવંશી	સ્ત્રી	પરણિત	પૌત્રવધુ	૩૦	સ્નાતક	ઘરકામ
		શ્રી કોશિક જયંતીભાઈ માહ્યાવંશી	પુરુષ	પરણિત	પૌત્ર	૩૩	સ્નાતક	નોકરી
		શ્રીમતી કીષ્ટિ કૌશિક માહ્યાવંશી	સ્ત્રી	પરણિત	પૌત્રવધુ	૨૪	માધ્યમિક	ઘરે
૧૬૯	૩૫૬/૪	ગં.સ્વ. લીલાવતીબેન લાલજીભાઈ દમણીયા	સ્ત્રી	વિધવા	પોતે	૭૦	પ્રાથમિક	ઘરકામ
		શ્રીમતી જયશ્રીબેન જયંતીભાઈ રાહોડ	સ્ત્રી	પરણિત	પુત્રી	૩૫	સ્નાતક	ઘરકામ
		શ્રી જયંતીભાઈ રાહોડ	પુરુષ	પરણિત	જમાઈ	૪૦	સ્નાતક	નોકરી

ગુજરાત પર્યાવરણ પ્રબંધ સંસ્થાન (ગેમી), ગાંધીનગર

(ગુજરાત સરકાર શ્રી નું એક સ્વાયત સંસ્થાન)

We Provide Environmental Solutions



મરવડ ગામમાં આવેલ ઇન્ડિયન કોસ્ટ ગાર્ડ સ્ટેશનનો રન-વે વધારવા અર્થે
જમીન સંપાદનનો સામાજિક અસર સમીક્ષા અભ્યાસ, દમણ અને દીવ (કે. શા. પ્રદેશ)

પ્રકરણ-૫

અસરગ્રસ્ત પરિવારો અને તેમની આર્થિક અને સામાજિક સ્થિતિ

૧૭૦	૩૪૮/૧	શ્રી સતીષ કાનજીભાઈ પટેલ	પુરુષ	પરણિત	પુત્ર	૪૫	માધ્યમિક	ધંધો
		શ્રીમતી રીયાબેન સતીષભાઈ પટેલ	સ્ત્રી	પરણિત	પુત્રવધુ	૩૯	ઉ.માધ્યમિક	ઘરકામ
		શ્રી સાઈ સતીષભાઈ પટેલ	પુરુષ	અપરણિત	પૌત્ર	૧૪	માધ્યમિક	અભ્યાસ
૧૭૧	૩૪૮/૨	ગં.સ્વ. શાંતીબેન રતિલાલ દમણીયા	સ્ત્રી	વિધવા	પોતે	૮૦	પ્રાથમિક	ઘરે
		શ્રી રમેશચંદ્ર રતિલાલ દમણીયા	પુરુષ	પરણિત	પોતે	૬૫	સ્નાતક	રીટાયર્ડ
		શ્રીમતી કોકીલાબેન રમેશચંદ્ર દમણીયા	સ્ત્રી	પરણિત	પત્ની	૫૯	માધ્યમિક	નોકરી
		શ્રી અલ્પેશ રમેશચંદ્ર દમણીયા	પુરુષ	પરણિત	પુત્ર	૪૦	સ્નાતક	વકીલ
		શ્રીમતી સ્મિતા અલ્પેશ દમણીયા	સ્ત્રી	પરણિત	પુત્રવધુ	૩૫	સ્નાતક	ઘરકામ
		શ્રી યવીન અલ્પેશભાઈ દમણીયા	પુરુષ	અપરણિત	પૌત્ર	૧૫	માધ્યમિક	અભ્યાસ
		શ્રી હરમન અલ્પેશભાઈ દમણીયા	પુરુષ	અપરણિત	પૌત્ર	૬	પ્રાથમિક	અભ્યાસ
		શ્રી આશિષ રમેશચંદ્ર દમણીયા	પુરુષ	પરણિત	પુત્ર	૩૮	સ્નાતક	બિજનેસ
		શ્રીમતી હીના આશિષ દમણીયા	સ્ત્રી	પરણિત	પુત્રવધુ	૩૫	અ.સ્નાતક	નોકરી
		શ્રી સારવીલ આશિષ દમણીયા	પુરુષ	અપરણિત	પૌત્ર	૮	પ્રાથમિક	અભ્યાસ
		શ્રી જગદીશ રતિલાલ દમણીયા	પુરુષ	પરણિત	પોતે	૬૧	ઉ.માધ્યમિક	બિજનેસ
		શ્રીમતી જયશ્રીબેન જગદીશભાઈ દમણીયા	સ્ત્રી	પરણિત	પત્ની	૬૦	સ્નાતક	રીટાયર્ડ
		શ્રી પ્રતિકકુમાર જગદીશભાઈ દમણીયા	પુરુષ	અપરણિત	પુત્ર	૨૬	અ.સ્નાતક	અભ્યાસ
		શ્રી ધર્મેન્દ્ર રતિલાલ દમણીયા	પુરુષ	પરણિત	પોતે	૫૬	સ્નાતક	નોકરી
		શ્રીમતી મનીષા ધર્મેન્દ્ર દમણીયા	સ્ત્રી	પરણિત	પત્ની	૪૮	માધ્યમિક	ઘરકામ
		શ્રી જાગીશ ધર્મેન્દ્ર દમણીયા	પુરુષ	અપરણિત	પુત્ર	૨૭	સ્નાતક	અભ્યાસ
		શ્રી રાજ ધર્મેન્દ્ર દમણીયા	પુરુષ	અપરણિત	પુત્ર	૨૬	સ્નાતક	અભ્યાસ
		શ્રી ધીરેન રાજેન્દ્ર દમણીયા	પુરુષ	પરણિત	પોતે	૩૫	અ.સ્નાતક	નોકરી
		શ્રીમતી નીકીતાબેન ધીરેનભાઈ દમણીયા	સ્ત્રી	પરણિત	પત્ની	૩૨	અ.સ્નાતક	ઘરકામ
શ્રી શાહિલ ધીરેનભાઈ દમણીયા	પુરુષ	અપરણિત	પુત્ર	૫	-	-		
૧૭૨	૩૪૮/૩	શ્રી રઘુ રવિ ધોળી	પુરુષ	વિધુર	પોતે	૭૦	અભણ	ઘરે
		શ્રી નાનજી રઘુભાઈ ધોળી	પુરુષ	પરણિત	પુત્ર	૩૫	પ્રાથમિક	-
		શ્રીમતી મીનાબેન નાનજી ધોળી	સ્ત્રી	પરણિત	પુત્રવધુ	૩૨	પ્રાથમિક	-
		શ્રી કેવલ નાનજી ધોળી	પુરુષ	અપરણિત	પૌત્ર	૮	પ્રાથમિક	અભ્યાસ
		શ્રી અખૂ નાનજી ધોળી	પુરુષ	અપરણિત	પૌત્ર	૫	પ્રાથમિક	અભ્યાસ
		શ્રી કેતન કિસનભાઈ ધોળી	પુરુષ	અપરણિત	પૌત્ર	૩૦	ઉ.માધ્યમિક	નોકરી
		ગં.સ્વ. પન્નાબેન મહેશભાઈ	સ્ત્રી	વિધવા	પોતે	૪૫	પ્રાથમિક	ઘરકામ
		કુમારી દિવ્યાબેન મહેશભાઈ	સ્ત્રી	અપરણિત	પુત્રી	૨૦	ઉ.માધ્યમિક	નોકરી
		કુમારી સ્નેહાબેન મહેશભાઈ	સ્ત્રી	અપરણિત	પુત્રી	૧૯	સ્નાતક	અભ્યાસ
		કુમારી ધુવી મહેશભાઈ	સ્ત્રી	અપરણિત	પુત્રી	૧૬	માધ્યમિક	અભ્યાસ
		શ્રી નગીનભાઈ અખૂભાઈ ધોળી	પુરુષ	વિધુર	પતિ	૬૦	અભણ	મજૂરી
		શ્રી યોગેશ નગીનભાઈ ધોળી	પુરુષ	પરણિત	પુત્ર	૩૫	પ્રાથમિક	નોકરી
		શ્રીમતી જયંતિ યોગેશભાઈ ધોળી	સ્ત્રી	પરણિત	પુત્રવધુ	૩૧	પ્રાથમિક	ઘરકામ
		શ્રી દક્ષ યોગેશભાઈ ધોળી	પુરુષ	અપરણિત	પૌત્ર	૧૩	પ્રાથમિક	અભ્યાસ
કુમારી નેન્શી યોગેશભાઈ ધોળી	સ્ત્રી	અપરણિત	પૌત્રી	૧૦	પ્રાથમિક	અભ્યાસ		
૧૭૩	૩૪૮/૪	શ્રી વલ્લભભાઈ નગરભાઈ પટેલ	પુરુષ	વિધુર	પોતે	૬૮	પ્રાથમિક	ખેતી
		શ્રી હેમત વલ્લભભાઈ પટેલ	પુરુષ	પરણિત	પુત્ર	૪૫	ઉ.માધ્યમિક	ધંધો
		શ્રીમતી કલ્પનાબેન હેમંતભાઈ પટેલ	સ્ત્રી	પરણિત	પુત્રવધુ	૩૮	માધ્યમિક	ઘરકામ
		શ્રી વૃતિક હેમંતભાઈ પટેલ	પુરુષ	અપરણિત	પૌત્ર	૨૦	ઉ.માધ્યમિક	અભ્યાસ
		કુમારી વૃતિક હેમંતભાઈ પટેલ	સ્ત્રી	અપરણિત	પૌત્રી	૧૪	પ્રાથમિક	અભ્યાસ
		શ્રી ભરતભાઈ વલ્લભભાઈ પટેલ	પુરુષ	પરણિત	પુત્ર	૪૩	માધ્યમિક	ધંધો
		શ્રીમતી હેમાલીબેન ભરતભાઈ પાટલે	સ્ત્રી	પરણિત	પુત્રવધુ	૩૬	ઉ.માધ્યમિક	ઘરકામ
શ્રી હર્ષિત ભરતભાઈ પટેલ	પુરુષ	અપરણિત	પૌત્ર	૧૫	માધ્યમિક	અભ્યાસ		

ગુજરાત પર્યાવરણ પ્રબંધ સંસ્થાન (ગેમી), ગાંધીનગર

(ગુજરાત સરકાર શ્રી નું એક સ્વાયત સંસ્થાન)

We Provide Environmental Solutions



મરવડ ગામમાં આવેલ ઇન્ડિયન કોસ્ટ ગાર્ડ સ્ટેશનનો રન-વે વધારવા અર્થે જમીન સંપાદનનો સામાજિક અસર સમીક્ષા અભ્યાસ, દમણ અને દીવ (કે. શા. પ્રદેશ)

પ્રકરણ-૫

અસરગ્રસ્ત પરિવારો અને તેમની આર્થિક અને સામાજિક સ્થિતિ

		શ્રી હિતેશભાઈ વલ્લભભાઈ પટેલ	પુરુષ	પરણિત	પુત્ર	૪૧	ઉ.માધ્યમિક	ધંધો
		શ્રીમતી નિશા હિતેશભાઈ પટેલ	સ્ત્રી	પરણિત	પુત્રવધુ	૩૫	ઉ.માધ્યમિક	ઘરકામ
		કુમારી હેઝલ હિતેશભાઈ પટેલ	સ્ત્રી	અપરણિત	પૌત્રી	૧૨	પ્રાથમિક	અભ્યાસ
		કુમારી ધ્રુવી હિતેશભાઈ પટેલ	સ્ત્રી	અપરણિત	પૌત્રી	૬	પ્રાથમિક	અભ્યાસ
		શ્રી મણીલાલ નગરભાઈ પટેલ	પુરુષ	પરણિત	પોતે	૫૮	પ્રાથમિક	ખેતી
		શ્રીમતી માંજુબહેન મણીલાલ પટેલ	સ્ત્રી	પરણિત	પત્ની	૫૦	પ્રાથમિક	ઘરકામ
		શ્રી પીકેશ મનીલા પટેલ	પુરુષ	અપરણિત	પુત્ર	૨૪	ઉ.માધ્યમિક	ધંધો
		ગં.સ્વ. મણીબેન કાનજીભાઈ પટેલ	સ્ત્રી	વિધવા	પોતે	૬૨	પ્રાથમિક	ઘરકામ
		શ્રી સતીષ કાનજીભાઈ પટેલ	પુરુષ	પરણિત	પુત્ર	૪૫	માધ્યમિક	ધંધો
		શ્રીમતી રીયાબેન સતીષભાઈ પટેલ	સ્ત્રી	પરણિત	પુત્રવધુ	૩૯	ઉ.માધ્યમિક	ઘરકામ
		શ્રી સાઈ સતીષભાઈ પટેલ	પુરુષ	અપરણિત	પૌત્ર	૧૪	માધ્યમિક	અભ્યાસ
		શ્રી હસમુખભાઈ કાનજીભાઈ પટેલ	પુરુષ	પરણિત	પુત્ર	૪૧	માધ્યમિક	ધંધો
		શ્રીમતી પન્નાબેન હસમુખભાઈ પટેલ	સ્ત્રી	પરણિત	પુત્રવધુ	૩૫	ઉ.માધ્યમિક	ઘરકામ
		શ્રી મન હસમુખભાઈ પટેલ	પુરુષ	અપરણિત	પૌત્ર	૧૦	પ્રાથમિક	અભ્યાસ
		કુમારી યાનવી હસમુખભાઈ પટેલ	સ્ત્રી	અપરણિત	પૌત્રી	૨	-	-
૧૭૪	૩૪૮/૫	શ્રી દુબર ચમાર પટેલ	પુરુષ	પરણિત	પોતે	૭૫	પ્રાથમિક	ખેતી
		શ્રીમતી સવિતાબેન દુબર પટેલ	સ્ત્રી	પરણિત	પત્ની	૬૫	પ્રાથમિક	ઘરકામ
		શ્રી દિપકભાઈ દુબર પટેલ	પુરુષ	પરણિત	પુત્ર	૪૨	માધ્યમિક	નોકરી
		શ્રીમતી હર્ષિદાબેન દિપકભાઈ પટેલ	સ્ત્રી	પરણિત	પુત્રવધુ	૩૫	માધ્યમિક	ઘરકામ
		કુમારી જીવ દિપકભાઈ પટેલ	સ્ત્રી	અપરણિત	પુત્રી	૧૫	માધ્યમિક	અભ્યાસ
		શ્રી સુમનભાઈ દુબર પટેલ	પુરુષ	પરણિત	પુત્ર	૫૫	માધ્યમિક	નોકરી
		શ્રીમતી પાર્વતીબેન સુમનભાઈ પટેલ	સ્ત્રી	પરણિત	પુત્રવધુ	૫૦	માધ્યમિક	ઘરકામ
		શ્રી સ્વસ્તિક સુમનભાઈ પટેલ	પુરુષ	અપરણિત	પૌત્ર	૨૭	માધ્યમિક	દુકાન
		શ્રી નવીન દામુ પટેલ	પુરુષ	પરણિત	પોતે	૪૭	માધ્યમિક	દુકાન
		શ્રીમતી કોડિલા નવીનભાઈ પટેલ	સ્ત્રી	પરણિત	પત્ની	૪૫	સ્નાતક	ઘરકામ
		શ્રી ધવલ નવીનભાઈ પટેલ	પુરુષ	અપરણિત	પુત્ર	૨૪	ઉ.માધ્યમિક	દુકાન
		કુમારી રાજશ્રી નવીનભાઈ પટેલ	સ્ત્રી	અપરણિત	પુત્રી	૨૨	સ્નાતક	નોકરી
		શ્રી માનીષ દામુભાઈ પટેલ	પુરુષ	પરણિત	પોતે	૪૩	ઉ.માધ્યમિક	દુકાન
		શ્રીમતી મનીષાબેન મનીષભાઈ પટેલ	સ્ત્રી	પરણિત	પત્ની	૩૮	ઉ.માધ્યમિક	ઘરકામ
		શ્રી જૈનીલ મનીષભાઈ પટેલ	પુરુષ	અપરણિત	પુત્ર	૧૩	પ્રાથમિક	અભ્યાસ
		શ્રી ઠાકોરભાઈ ચામારભાઈ પટેલ	પુરુષ	પરણિત	પોતે	૬૫	પ્રાથમિક	ખેતી
		શ્રીમતી ચીન્તાબેન ઠાકોરભાઈ પટેલ	સ્ત્રી	પરણિત	પત્ની	૬૧	પ્રાથમિક	ઘરકામ
		શ્રી પ્રવીણ ઠાકોર પટેલ	પુરુષ	પરણિત	પુત્ર	૪૦	ઉ.માધ્યમિક	નોકરી
		શ્રીમતી નેહા પ્રવીણભાઈ પટેલ	સ્ત્રી	પરણિત	પુત્રવધુ	૩૮	પ્રાથમિક	ઘરકામ
		શ્રીમતી જયા પ્રવીણભાઈ પટેલ	સ્ત્રી	પરણિત	પૌત્રી	૧૪	પ્રાથમિક	અભ્યાસ
શ્રી જેક પ્રવીણભાઈ પટેલ	પુરુષ	અપરણિત	પૌત્ર	૧૮	પ્રાથમિક	અભ્યાસ		
કુમારી કેની મનીષભાઈ પટેલ	સ્ત્રી		પત્ની	૮	પ્રાથમિક	અભ્યાસ		
૧૭૫	૩૩૫/૧	ગં.સ્વ. ગીતાબેન દિલીપભાઈ પટેલ	સ્ત્રી	વિધવા	પોતે	૫૦	ઉ.માધ્યમિક	ઘરકામ
		શ્રી સાવનભાઈ દિલીપભાઈ પટેલ	પુરુષ	અપરણિત	પુત્ર	૨૯	ઉ.માધ્યમિક	ખેતી
		શ્રી હિમાંશુભાઈ દિલીપભાઈ પટેલ	પુરુષ	અપરણિત	પુત્ર	૨૭	ઉ.માધ્યમિક	ઘરે
		શ્રી વિનોદભાઈ છોટુભાઈ પટેલ	પુરુષ	પરણિત	પોતે	૪૪	માધ્યમિક	વોટર સપ્લાઈ
		શ્રીમતી જશવંતીબેન વિનોદભાઈ પટેલ	સ્ત્રી	પરણિત	પત્ની	૪૧	માધ્યમિક	ઘરકામ
		શ્રી મયંકભાઈ વિનોદભાઈ પટેલ	પુરુષ	અપરણિત	પુત્ર	૨૧	સ્નાતક	અભ્યાસ
		શ્રી કૃપાલ વિનોદભાઈ પટેલ	પુરુષ	અપરણિત	પુત્ર	૧૯	માધ્યમિક	ઘરે
		શ્રી સુરેશભાઈ છોટુભાઈ પટેલ	પુરુષ	પરણિત	પોતે	૪૩	માધ્યમિક	વોટર સપ્લાઈ
શ્રીમતી ધર્મિષ્ઠાબેન સુરેશભાઈ પટેલ	સ્ત્રી	પરણિત	પત્ની	૩૧	સ્નાતક	ઘરકામ		

ગુજરાત પર્યાવરણ પ્રબંધ સંસ્થાન (ગેમી), ગાંધીનગર

(ગુજરાત સરકાર શ્રી નું એક સ્વાયત સંસ્થાન)

We Provide Environmental Solutions



મરવડ ગામમાં આવેલ ઇન્ડિયન કોસ્ટ ગાર્ડ સ્ટેશનનો રન-વે વધારવા અર્થે જમીન સંપાદનનો સામાજિક અસર સમીક્ષા અભ્યાસ, દમણ અને દીવ (કે. શા. પ્રદેશ)

પ્રકરણ-પ

અસરગ્રસ્ત પરિવારો અને તેમની આર્થિક અને સામાજિક સ્થિતિ

		કુમારી રિયા સુરેશભાઈ પટેલ	સ્ત્રી	અપરણિત	પુત્રી	૧૦	પ્રાથમિક	અભ્યાસ
		કુમારી ટીરવા સુરેશભાઈ પટેલ	સ્ત્રી	અપરણિત	પુત્રી	૧૦	પ્રાથમિક	અભ્યાસ
		શ્રી ઓમ સુરેશભાઈ પટેલ	પુરુષ	અપરણિત	પુત્ર	૪	-	-
		ગં.સ્વ. નવીની રાજેશભાઈ પટેલ	સ્ત્રી	વિધવા	પોતે	૪૫	ઉ.માધ્યમિક	ઘરકામ
		શ્રી રાહુલ રાજેશભાઈ પટેલ	પુરુષ	અપરણિત	પુત્ર	૨૫	સ્નાતક	નોકરી
		શ્રી ડેનીલ રાજેશભાઈ પટેલ	પુરુષ	અપરણિત	પુત્ર	૨૪	સ્નાતક	ઘરે
૧૭૬	૩૨૨	ગં.સ્વ. ગીતાબેન દિલીપભાઈ પટેલ	સ્ત્રી	વિધવા	પોતે	૫૦	ઉ.માધ્યમિક	ઘરકામ
		શ્રી સાવનભાઈ દિલીપભાઈ પટેલ	પુરુષ	અપરણિત	પુત્ર	૨૯	ઉ.માધ્યમિક	ખેતી
		શ્રી હિમાંશુભાઈ દિલીપભાઈ પટેલ	પુરુષ	અપરણિત	પુત્ર	૨૭	ઉ.માધ્યમિક	ઘરે
		શ્રી વિનોદભાઈ છોટ્ટભાઈ પટેલ	પુરુષ	પરણિત	પોતે	૪૪	માધ્યમિક	વોટર સપ્લાઈ
		શ્રીમતી જશવંતીબેન વિનોદભાઈ પટેલ	સ્ત્રી	પરણિત	પત્ની	૪૧	માધ્યમિક	ઘરકામ
		શ્રી મયંકભાઈ વિનોદભાઈ પટેલ	પુરુષ	અપરણિત	પુત્ર	૨૧	સ્નાતક	અભ્યાસ
		શ્રી કૃપાલ વિનોદભાઈ પટેલ	પુરુષ	અપરણિત	પુત્ર	૧૯	માધ્યમિક	ઘરે
		શ્રી સુરેશભાઈ છોટ્ટભાઈ પટેલ	પુરુષ	પરણિત	પોતે	૪૩	માધ્યમિક	વોટર સપ્લાઈ
		શ્રીમતી ધર્મિષ્ઠાબેન સુરેશભાઈ પટેલ	સ્ત્રી	પરણિત	પત્ની	૩૧	સ્નાતક	ઘરકામ
		કુમારી રિયા સુરેશભાઈ પટેલ	સ્ત્રી	અપરણિત	પુત્રી	૧૦	પ્રાથમિક	અભ્યાસ
		કુમારી ટીરવા સુરેશભાઈ પટેલ	સ્ત્રી	અપરણિત	પુત્રી	૧૦	પ્રાથમિક	અભ્યાસ
		શ્રી ઓમ સુરેશભાઈ પટેલ	પુરુષ	અપરણિત	પુત્ર	૪	-	-
		ગં.સ્વ. નવીની રાજેશભાઈ પટેલ	સ્ત્રી	વિધવા	પોતે	૪૫	ઉ.માધ્યમિક	ઘરકામ
		શ્રી રાહુલ રાજેશભાઈ પટેલ	પુરુષ	અપરણિત	પુત્ર	૨૫	સ્નાતક	નોકરી
શ્રી ડેનીલ રાજેશભાઈ પટેલ	પુરુષ	અપરણિત	પુત્ર	૨૪	સ્નાતક	ઘરે		
૧૭૭	૩૫૫	શ્રી વલ્લભભાઈ નગરભાઈ પટેલ	પુરુષ	વિધુર	પોતે	૬૮	પ્રાથમિક	ખેતી
		શ્રી હેમત વલ્લભભાઈ પટેલ	પુરુષ	પરણિત	પુત્ર	૪૫	ઉ.માધ્યમિક	ઘંધો
		શ્રીમતી કલ્પનાબેન હેમંતભાઈ પટેલ	સ્ત્રી	પરણિત	પુત્રવધુ	૩૮	માધ્યમિક	ઘરકામ
		શ્રી વૃતિક હેમંતભાઈ પટેલ	પુરુષ	અપરણિત	પૌત્ર	૨૦	ઉ.માધ્યમિક	અભ્યાસ
		કુમારી વૃતિ હેમંતભાઈ પટેલ	સ્ત્રી	અપરણિત	પૌત્રી	૧૪	પ્રાથમિક	અભ્યાસ
		શ્રી ભરતભાઈ વલ્લભભાઈ પટેલ	પુરુષ	પરણિત	પુત્ર	૪૩	માધ્યમિક	ઘંધો
		શ્રીમતી હેમાલીબેન ભરતભાઈ પાટલે	સ્ત્રી	પરણિત	પુત્રવધુ	૩૬	ઉ.માધ્યમિક	ઘરકામ
		શ્રી હર્ષિત ભરતભાઈ પટેલ	પુરુષ	અપરણિત	પૌત્ર	૧૫	માધ્યમિક	અભ્યાસ
		શ્રી હિતેશભાઈ વલ્લભભાઈ પટેલ	પુરુષ	પરણિત	પુત્ર	૪૧	ઉ.માધ્યમિક	ઘંધો
		શ્રીમતી નિશા હિતેશભાઈ પટેલ	સ્ત્રી	પરણિત	પુત્રવધુ	૩૫	ઉ.માધ્યમિક	ઘરકામ
		કુમારી હેઝલ હિતેશભાઈ પટેલ	સ્ત્રી	અપરણિત	પૌત્રી	૧૨	પ્રાથમિક	અભ્યાસ
		કુમારી ધ્રુવી હિતેશભાઈ પટેલ	સ્ત્રી	અપરણિત	પૌત્રી	૬	પ્રાથમિક	અભ્યાસ
		શ્રી મણીલાલ નગરભાઈ પટેલ	પુરુષ	પરણિત	પોતે	૫૮	પ્રાથમિક	ખેતી
		શ્રીમતી માંજુબહેન મણીલાલ પટેલ	સ્ત્રી	પરણિત	પત્ની	૫૦	પ્રાથમિક	ઘરકામ
		શ્રી પીકેશ મનીલા પટેલ	પુરુષ	અપરણિત	પુત્ર	૨૪	ઉ.માધ્યમિક	ઘંધો
		ગં.સ્વ. મણીબેન કાનજીભાઈ પટેલ	સ્ત્રી	વિધવા	પોતે	૬૨	પ્રાથમિક	ઘરકામ
		શ્રી સતીષ કાનજીભાઈ પટેલ	પુરુષ	પરણિત	પુત્ર	૪૫	માધ્યમિક	ઘંધો
		શ્રીમતી રીયાબેન સતીષભાઈ પટેલ	સ્ત્રી	પરણિત	પુત્રવધુ	૩૯	ઉ.માધ્યમિક	ઘરકામ
		શ્રી સાઈ સતીષભાઈ પટેલ	પુરુષ	અપરણિત	પૌત્ર	૧૪	માધ્યમિક	અભ્યાસ
		શ્રી હસમુખભાઈ કાનજીભાઈ પટેલ	પુરુષ	પરણિત	પુત્ર	૪૧	માધ્યમિક	ઘંધો
		શ્રીમતી પન્નાબેન હસમુખભાઈ પટેલ	સ્ત્રી	પરણિત	પુત્રવધુ	૩૫	ઉ.માધ્યમિક	ઘરકામ
		શ્રી મન હસમુખભાઈ પટેલ	પુરુષ	અપરણિત	પૌત્ર	૧૦	પ્રાથમિક	અભ્યાસ
કુમારી યાનવી હસમુખભાઈ પટેલ	સ્ત્રી	અપરણિત	પૌત્રી	૨	-	-		
૧૭૮	૪૭૨/૨	શ્રી મંગલ જીવન	માહિતી મળેલ નથી					
		શ્રી હીરા મંગલ	માહિતી મળેલ નથી					

ગુજરાત પર્યાવરણ પ્રબંધ સંસ્થાન (ગેમી), ગાંધીનગર

(ગુજરાત સરકાર શ્રી નું એક સ્વાયત સંસ્થાન)

We Provide Environmental Solutions



મરવડ ગામમાં આવેલ ઇન્ડિયન કોસ્ટ ગાર્ડ સ્ટેશનનો રન-વે વધારવા અર્થે
જમીન સંપાદનનો સામાજિક અસર સમીક્ષા અભ્યાસ, દમણ અને દીવ (કે. શા. પ્રદેશ)

પ્રકરણ-૫

અસરગ્રસ્ત પરિવારો અને તેમની આર્થિક અને સામાજિક સ્થિતિ

૧૭૯	૩૫૮/૩	શ્રી નટવર શંકર દમણીયા	પુરુષ	પરણિત	પુત્ર	૭૪	સ્નાતક	ચિત્રકાર
		શ્રીમતી હીરાબેન નટવરભાઈ દમણીયા	સ્ત્રી	પરણિત	પુત્રવધુ	૬૪	પ્રાથમિક	ઘરકામ
		શ્રી મહેશભાઈ નટવરભાઈ દમણીયા	પુરુષ	પરણિત	પૌત્ર	૪૯	સ્નાતક	નોકરી
		શ્રીમતી લતાબેન મહેશભાઈ દમણીયા	સ્ત્રી	પરણિત	પૌત્રવધુ	૪૬	સ્નાતક	ઘરકામ
		શ્રી ધ્રુવ મહેશભાઈ દમણીયા	પુરુષ	અપરણિત	પ.પૌત્ર	૧૫	માધ્યમિક	અભ્યાસ
		કુમારી સૃષ્ટિ મહેશ દમણીયા	સ્ત્રી	અપરણિત	પ.પૌત્રી	૧૩	પ્રાથમિક	અભ્યાસ
		શ્રી ઉમેશભાઈ નટવરભાઈ દમણીયા	પુરુષ	પરણિત	પૌત્ર	૪૪	સ્નાતક	ચિત્રકાર
		શ્રીમતી વૈશાલી ઉવેશભાઈ દમણીયા	સ્ત્રી	પરણિત	પૌત્રવધુ	૩૨	ઉ.માધ્યમિક	ઘરકામ
		શ્રી ગજાનંદ જીવન દમણીયા	પુરુષ	પરણિત	પૌત્ર	૬૧	માધ્યમિક	ઘરકામ
		શ્રીમતી દક્ષાબેન ગજાનંદભાઈ દમણીયા	સ્ત્રી	પરણિત	પૌત્રવધુ	૫૮	માધ્યમિક	શિવણ કલાસીસ
		શ્રી પ્રિયાંક ગજાનંદ દમણીયા	પુરુષ	અપરણિત	પ.પૌત્ર	૨૪	સ્નાતક	
		શ્રી ગીતાબેન ખીમજીભાઈ દમણીયા	સ્ત્રી	વિધવા	પુત્રવધુ	૬૨	પ્રાથમિક	ઘરકામ
		શ્રી ઉર્વશીબેન જયશુભભાઈ દમણીયા	સ્ત્રી	પરણિત	પૌત્રી	૩૫	સ્નાતક	-
		શ્રી વીર જયશુભભાઈ દમણીયા	પુરુષ	અપરણિત	ભાણો	૪		-
		કુઆરી કૃપાલી જયશુભભાઈ દમણીયા	સ્ત્રી	અપરણિત	ભાણી	૧૨	પ્રાથમિક	-

નોંધ- ઉપરોક્ત માહિતી અસરગ્રસ્ત જમીન માલિક દ્વારાગેમીના અસર સમીક્ષા જૂથ ને આપવામાં આવેલ માહિતીના આધારે દર્શાવવામાં આવેલ છે.

(**) જમીન માલિકનો સંપર્ક થયેલ ન હોઈ માહિતી બાકીમાં છે.

ગુજરાત પર્યાવરણ પ્રબંધ સંસ્થાન (ગેમી), ગાંધીનગર

(ગુજરાત સરકાર શ્રી નું એક સ્વાયત સંસ્થાન)

We Provide Environmental Solutions

૫.૨ અસરગ્રસ્ત જમીન માલિકની સામાજિક વિગત

આ પ્રોજેક્ટ અંતર્ગત ગામના અસરગ્રસ્ત જમીન માલિકના ધર્મ અને જાતિની માહિતી નીચેના કોષ્ટક-૫.૨ માં વિગતવાર દર્શાવામાં આવેલ છે.

કોષ્ટક-૫.૨ અસરગ્રસ્ત જમીન માલિકની સામાજિક વિગત

ક્રમ	કુલ સર્વે નંબર	ધર્મ	જાતી	ટકાવારીમાં
૧	૦૧	હિન્દુ	સામાન્ય	૦.૬૪
૨	૧૩૧	હિન્દુ	ઓબીસી	૮૪.૫૧
૩	૧૬	હિન્દુ	અનુ. જાતિ	૧૦.૩૨
૪	૭	હિન્દુ	અનુ. જનજાતિ	૪.૫

નોંધ- ઉપરોક્ત માહિતી અસરગ્રસ્ત જમીન માલિક દ્વારા ગેમીના સામાજિક અસર સમીક્ષા જૂથને સર્વે દરમિયાન આપવામાં આવેલ માહિતીના આધારે દર્શાવવામાં આવેલ છે.

ઉપરોક્ત કોષ્ટક પ્રમાણે અસરગ્રસ્ત પ્રોજેક્ટ વિસ્તારમાં બધાજ હિંદુ ધર્મના લોકો વસવાટ કરે છે. પ્રોજેક્ટમાં સંપાદિત ૧૫૫ ખાનગી સર્વે નંબર પૈકી ૧૩૧ સર્વે નંબર માત્ર સામાજિક અને શૈક્ષણિક રીતે પછાત (ઓબીસી) જાતિના લોકોના જણાય છે. એટલે કે ૮૪.૫૧ % ઓબીસી જાતિના છે. જેમા અનુ. જનજાતિ ૦૭ સર્વે નંબર આવેલા છે જેનો હિસ્સો ૪.૫ % છે અનુ. જાતિના ૧૬ ખાનગી સર્વે નંબર આવેલા છે. એટલે કે ૧૦.૩૨ % લોકો અનુ. જાતિના લોકો વસવાટ કરે છે. વધુમાં, માત્ર ૧ ખાનગી સર્વે નંબર આવેલ છે એટલે કે ૦.૬૪ % લોકો સામાન્ય જાતિના લોકો વસવાટ કરે છે.

પ.૩ અસરગ્રસ્ત કુટુંબ તથા તેના સભ્યોની આર્થિક પરિસ્થિતિની વિગત

આ પ્રોજેક્ટ માટે જમીન સંપાદનના અસરગ્રસ્ત કુટુંબનાં સભ્યોની આર્થિક પરિસ્થિતિની માહિતી ગેમી સંસ્થાના સામાજિક અસર સમીક્ષા જૂથ દ્વારા અસરગ્રસ્ત કુટુંબની રૂબરૂ મુલાકાત દ્વારા એકત્રિત કરવામાં આવેલ છે. જેમાં તેઓના કુટુંબ શારીરિક અપંગતા કે માંદગી વિષેની માહિતી મેળવવામાં આવેલ હતી. મરવડ ગ્રુપ ગ્રામ પંચાયતના દલવાડા ગામના અસરગ્રસ્ત પરિવારની વિગત **કોષ્ટક-૫.૩** માં સામેલ છે.

કોષ્ટક ૫.૩ અસરગ્રસ્ત કુટુંબ તથા તેના સભ્યોની આર્થિક પરિસ્થિતિની વિગત

ક્રમ	સર્વે નં	નામ	શારીરિક કે માનસિક ખોડ ખાંપણ	ધરમાં લાંબી માંદગી	જમીન માલિકનું કાયમી રહેઠાણનું સરનામું	અન્ય જગ્યાએ મકાન	અન્ય જગ્યાએ જમીન	વાહન	લોન અંગેની વિગત
૧	૩૨૨/૧	શ્રી વિજયભાઈ રામુભાઈ પટેલ	ના	ના	બાબાનગર, માહ્યાવંશી ફળિયું, દલવાડા વિસ્તાર, મરવડ	ના	હા	હા	ના
		શ્રીમતી સંગિતાબેન વિજયભાઈ પટેલ							
		કુમારી વૃંદાબેન વિજયભાઈ પટેલ							
		શ્રી પ્રેમાભાઈ રામુભાઈ પટેલ	ના	ના	બાબાનગર, માહ્યાવંશી ફળિયું, દલવાડા વિસ્તાર, મરવડ	ના	હા	હા	ના
		શ્રીમતી વશંતીબેન પ્રેમાભાઈ પટેલ							
		શ્રી ઉમંગભાઈ પ્રેમાભાઈ પટેલ							
		કુમારી પ્રિયાંશી પ્રેમાભાઈ પટેલ							
		શ્રી શાંતિલાલ કીકાભાઈ પટેલ	ના	ના	બાબાનગર, માહ્યાવંશી ફળિયું, દલવાડા વિસ્તાર, મરવડ	ના	હા	હા	ના
		શ્રીમતી મંજુબેન શાંતિલાલ પટેલ							
		શ્રી નિર્મળ શાંતિલાલ પટેલ							
		શ્રી ધનસુખ કિકલા પટેલ	ના	ના	બાબાનગર, માહ્યાવંશી ફળિયું, દલવાડા વિસ્તાર, મરવડ	ના	હા	હા	ના
		શ્રીમતી પાર્વતીબેન ધનસુખ પટેલ							
શ્રી રીતેશ ધનસુખ પટેલ									
શ્રી અજુ ધનસુખ પટેલ									



મરવડ ગામમાં આવેલ ઇન્ડિયન કોસ્ટ ગાર્ડ સ્ટેશનનો ૨૦-વે વધારવા અર્થે
જમીન સંપાદનનો સામાજિક અસર સમીક્ષા અભ્યાસ, દમણ અને દીવ (કે. શા. પ્રદેશ)
પ્રકરણ-૫
અસરગ્રસ્ત પરિવારો અને તેમની આર્થિક અને સામાજિક સ્થિતિ

		શ્રી નગીનભાઈ વશાનાભાઈ પટેલ	ના	ના	બાબાનગર, માહ્યાવંશી ફળિયું, દલવાડા વિસ્તાર, મરવડ	ના	હા	હા	ના
		શ્રીમતી કમળાબેન નગીનભાઈ પટેલ							
		શ્રી વિનોદભાઈ નગીનભાઈ પટેલ							
		શ્રીમતી મોહિની વિનોદભાઈ પટેલ							
		કુમારી પ્રીન્સીબેન વિનોદભાઈ પટેલ							
		શ્રી કેતનભાઈ નગીનભાઈ પટેલ							
		શ્રી નરેશભાઈ નગીનભાઈ પટેલ							
		શ્રી ભરતભાઈ વશાનાભાઈ પટેલ	ના	ના	બાબાનગર, માહ્યાવંશી ફળિયું, દલવાડા વિસ્તાર, મરવડ	ના	હા	હા	ના
		શ્રીમતી મંજુબેન ભરતભાઈ પટેલ							
		શ્રી ઉત્પલભાઈ ભરતભાઈ પટેલ							
		શ્રી મયુરભાઈ ભરતભાઈ પટેલ							
		શ્રી ઇન્દુભાઈ વશાનાભાઈ પટેલ	ના	ના	બાબાનગર, માહ્યાવંશી ફળિયું, દલવાડા વિસ્તાર, મરવડ	ના	હા	હા	ના
		શ્રીમતી ભારતીબેન ઇન્દુભાઈ પટેલ							
		શ્રી દીપેશ ઇન્દુભાઈ પટેલ							
		શ્રીમતી પ્રેમીબેન દીપેશભાઈ પટેલ							
કુમારી નીહુબેન દીપેશભાઈ પટેલ									
૨	૩૨૨/૧-૫	દમણગંગા કેનાલ ઓથોરીટી	-	-	-	-	-	-	-
૩	૩૨૨/૩	શ્રી ધીરજભાઈ મોરારભાઈ પટેલ	ના	ના	ચોકી ફળિયા, દલવાડા વિસ્તાર, મરવડ	ના	હા	હા	ના
		શ્રીમતી મંજુબેન ધીરજભાઈ પટેલ							
		શ્રી મિલન ધીરજભાઈ પટેલ							
		શ્રીમતી મોહિની પટેલ							
		કુમારી જીષા મિલન પટેલ	ના	ના	ચોકી ફળિયા, દલવાડા વિસ્તાર, મરવડ	ના	હા	હા	ના
		શ્રી કિરણ મોરાર પટેલ							
		શ્રીમતી સુશીલા કિરણ પટેલ							
શ્રી દેવ્યાંગ કિરભાઈ પટેલ									

ગુજરાત પર્યાવરણ પ્રબંધ સંસ્થાન (ગેમી), ગાંધીનગર
(ગુજરાત સરકાર શ્રી નું એક સ્વાયત સંસ્થાન)
We Provide Environmental Solutions



મરવડ ગામમાં આવેલ ઇન્ડિયન કોસ્ટ ગાર્ડ સ્ટેશનનો ૨૦-વે વધારવા અર્થે
જમીન સંપાદનનો સામાજિક અસર સમીક્ષા અભ્યાસ, દમણ અને દીવ (કે. શા. પ્રદેશ)
પ્રકરણ-૫
અસરગ્રસ્ત પરિવારો અને તેમની આર્થિક અને સામાજિક સ્થિતિ

		શ્રી હિતેશભાઈ મોરારભાઈ પટેલ	ના	ના	ચોકી ફળિયા, દલવાડા વિસ્તાર, મરવડ	ના	હા	હા	ના
		શ્રીમતી રંજનબેન હિતેશભાઈ પટેલ							
		શ્રી ધ્રુવ હિતેશભાઈ પટેલ							
		કુમારી અવનીબેન હિતેશભાઈ પટેલ							
૪	૩૨૨/૪	શ્રી અંબુભાઈ સોમાભાઈ ઓડ	ના	ના	ચોકી ફળિયા, દલવાડા વિસ્તાર, મરવડ	ના	હા	હા	હા
		શ્રીમતી લીલાબેન અંબુભાઈ ઓડ							
		શ્રી સુનીલભાઈ અંબુભાઈ ઓડ							
		શ્રીમતી નચિકેતા સુનીલભાઈ ઓડ							
		શ્રી રુદ્ર સુનીલકુમાર ઓડ							
		શ્રી સનમુખભાઈ સોમાભાઈ ઓડ	ના	ના	ચોકી ફળિયા, દલવાડા વિસ્તાર, મરવડ	ના	હા	હા	ના
		શ્રીમતી હેમુબેન સનામુખભાઈ ઓડ							
		શ્રી અરુણકુમાર સનામુખભાઈ ઓડ							
		શ્રીમતી ધ્વનીબેન અરુણકુમાર ઓડ							
		શ્રી હિતેશ સનામુખભાઈ ઓડ							
શ્રી જીજ્ઞાસાબેન હિતેશભાઈ ઓડ									
૫	૪૬૫/૧	શ્રી દુબર ચમાર પટેલ	ના	ના	પ્રકાશ ફળિયા, દલવાડા વિસ્તાર, મરવડ	ના	હા	હા	ના
		શ્રીમતી સવિતાબેન દુબર પટેલ							
		શ્રી દિપકભાઈ દુબર પટેલ							
		શ્રીમતી હર્ષિદાબેન દિપકભાઈ પટેલ							
		કુમારી જીવ દિપકભાઈ પટેલ							
		શ્રી સુમનભાઈ દુબર પટેલ	ના	ના	પ્રકાશ ફળિયા, દલવાડા વિસ્તાર, મરવડ	ના	હા	હા	ના
		શ્રીમતી પાર્વતીબેન સુમનભાઈ પટેલ							
		શ્રી સ્વસ્તિક સુમનભાઈ પટેલ							
		શ્રી નવીન દામુ પટેલ							
		શ્રીમતી કોકિલા નવીનભાઈ પટેલ							



મરવડ ગામમાં આવેલ ઇન્ડિયન કોસ્ટ ગાર્ડ સ્ટેશનનો ૨૦-વે વધારવા અર્થે
જમીન સંપાદનનો સામાજિક અસર સમીક્ષા અભ્યાસ, દમણ અને દીવ (કે. શા. પ્રદેશ)
પ્રકરણ-૫
અસરગ્રસ્ત પરિવારો અને તેમની આર્થિક અને સામાજિક સ્થિતિ

		શ્રી ધવલ નવીનભાઈ પટેલ	ના	ના	સ્કુલ ફળિયા, દલવાડા વિસ્તાર , મરવડ	ના	હા	હા	ના							
		કુમારી રાજશ્રી નવીનભાઈ પટેલ														
		શ્રી મનીષ દામુભાઈ પટેલ														
		શ્રીમતી મનીષાબેન મનીષભાઈ પટેલ														
		શ્રી જૈનીલ મનીષભાઈ પટેલ														
		કુમારી કેની મનીષભાઈ પટેલ														
		શ્રી ઠાકોરભાઈ ચામાંરભાઈ પટેલ								ના	ના	સ્કુલ ફળિયા, દલવાડા વિસ્તાર , મરવડ	ના	હા	હા	ના
		શ્રીમતી ચીન્તાબેન ઠાકોરભાઈ પટેલ														
		શ્રી પ્રવીણ ઠાકોર પટેલ														
		શ્રીમતી નેહા પ્રવીણભાઈ પટેલ														
		શ્રીમતી જયા પ્રવીણભાઈ પટેલ														
		શ્રી જેક પ્રવીણભાઈ પટેલ														
૬	૪૬૫/૨	શ્રી પુરષોત્તમ સુકર														
૭	૪૬૫/૨(૧)	શ્રી બગોન બાવા પટેલ	ના	હા	મગરવાડા, મોટી દમણ	ના	ના	હા	ના							
		શ્રીમતી નયનાબેન બાગોન પટેલ														
		કુમારી કાજલબેન બાગોન પટેલ														
		શ્રી અક્ષય બગોન પટેલ														
૮	૪૬૫/૨(૨)	શ્રી બગોન બાવા પટેલ	ના	હા	મગરવાડા, મોટી દમણ	ના	ના	હા	ના							
		શ્રીમતી નયનાબેન બાગોન પટેલ														
		કુમારી કાજલબેન બાગોન પટેલ														
		શ્રી અક્ષય બગોન પટેલ														
૯	૪૬૫/૨-A	દમણગંગા કેનાલ ઓથોરીટી	-	-	-	-	-	-	-							
૧૦	૪૬૫/૩	શ્રી ભગુભાઈ મોહનભાઈ પટેલ	ના	ના	પ્રકાશ ફળિયા, દલવાડા વિસ્તાર , મરવડ	ના	ના	હા	હા							
		શ્રીમતી ભારતીબેન ભગુભાઈ પટેલ														
		શ્રી જનક ભગુભાઈ પટેલ														



મરવડ ગામમાં આવેલ ઇન્ડિયન કોસ્ટ ગાર્ડ સ્ટેશનનો રન-વે વધારવા અર્થે
જમીન સંપાદનનો સામાજિક અસર સમીક્ષા અભ્યાસ, દમણ અને દીવ (કે. શા. પ્રદેશ)
પ્રકરણ-પ
અસરગ્રસ્ત પરિવારો અને તેમની આર્થિક અને સામાજિક સ્થિતિ

		ગં.સ્વ. લખીબેન નટુભાઈ પટેલ	ના	ના	પ્રકાશ ફળિયા,દલવાડા વિસ્તાર , મરવડ	ના	હા	હા	હા
		શ્રી યોગેશ નટુભાઈ પટેલ							
		શ્રી મુકેશભાઈ રઘુભાઈ પટેલ	ના	ના	પ્રકાશ ફળિયા,દલવાડા વિસ્તાર , મરવડ	ના	હા	હા	ના
		શ્રીમતી મંજુલાબેન મુકેશભાઈ પટેલ							
		શ્રી રમણભાઈ રઘુભાઈ પટેલ							
		શ્રીમતી કલ્યાણી બેન રમણભાઈ પટેલ	ના	ના	પ્રકાશ ફળિયા,દલવાડા વિસ્તાર , મરવડ	ના	હા	હા	હા
		શ્રી જીગરભાઈ રમણભાઈ પટેલ							
		શ્રી રમેશભાઈ મોહનભાઈ પટેલ							
		શ્રીમતી સુમનબેન રમેશભાઈ પટેલ	ના	ના	પ્રકાશ ફળિયા,દલવાડા વિસ્તાર , મરવડ	ના	હા	હા	ના
		શ્રી કેવલભાઈ રમેશભાઈ પટેલ							
શ્રી ભાવિનભાઈ રમેશભાઈ પટેલ									
૧૧	૪૬૫/૩-A	દમણગંગા કેનાલ ઓથોરીટી	-	-	-	-	-	-	-
૧૨	૪૬૫/૪	શ્રી અમૃતભાઈ ખાલપાભાઈ પટેલ	ના	હા	પ્રકાશ ફળિયા,દલવાડા વિસ્તાર , મરવડ	ના	હા	હા	ના
		શ્રીમતી પાર્વતીબેન અમૃતભાઈ પટેલ							
		શ્રી અશ્વિનભાઈ અમૃતભાઈ પટેલ							
		શ્રીમતી કુસુમબેન અશ્વિનભાઈ પટેલ	ના	ના	પ્રકાશ ફળિયા,દલવાડા વિસ્તાર , મરવડ	ના	હા	હા	ના
		કુમારી મીનાક્ષી અશ્વિનભાઈ પટેલ							
		શ્રી દૈનિક અશ્વિનભાઈ પટેલ							
		શ્રી અરવિન્દભાઈ અમૃતભાઈ પટેલ							
		શ્રીમતી અનિતાબેન અમૃતભાઈ પટેલ	ના	ના	પ્રકાશ ફળિયા,દલવાડા વિસ્તાર , મરવડ	ના	હા	હા	ના
		શ્રી આર્યન અરવિન્દભાઈ પટેલ							
		શ્રી નીલ અરવિન્દભાઈ પટેલ							
૧૩	૪૬૫/૪-A	દમણગંગા કેનાલ ઓથોરીટી	-	-	-	-	-	-	-
૧૪	૪૬૫/૬	શ્રી રમેશભાઈ ખુશાલભાઈ પટેલ	ના	ના	મશાલચોક, નાની દમણ	ના	હા	હા	ના
		શ્રીમતી જશુબેન રમેશભાઈ પટેલ							



મરવડ ગામમાં આવેલ ઇન્ડિયન કોસ્ટ ગાર્ડ સ્ટેશનનો ૨૦-વે વધારવા અર્થે
જમીન સંપાદનનો સામાજિક અસર સમીક્ષા અભ્યાસ, દમણ અને દીવ (કે. શા. પ્રદેશ)
પ્રકરણ-૫
અસરગ્રસ્ત પરિવારો અને તેમની આર્થિક અને સામાજિક સ્થિતિ

		શ્રી વિપુલ રમેશભાઈ પટેલ							
		શ્રીમતી મયુરીબેન વિપુલભાઈ પટેલ							
		કુમારી દિતિ વિપુલભાઈ પટેલ							
૧૫	૪૬૫/૬-A	દમણગંગા કેનાલ ઓથોરીટી	-	-	-	-	-	-	-
૧૬	૪૬૫/૫	દમણગંગા કેનાલ ઓથોરીટી	-	-	-	-	-	-	-
૧૭	૪૬૬/૧	ગં.સ્વ જશીબેન નાગરજી પટેલ	ના	ના	ચોકી ફળિયા, દલવાડા વિસ્તાર , મરવડ	ના	હા	હા	ના
		શ્રી રાજેશકુમાર નાગરજી પટેલ							
		શ્રીમતી જ્યોતિબેન રાજેશકુમાર પટેલ							
		શ્રી દેવિકા રાજેશકુમાર પટેલ							
		શ્રી સંજયકુમાર નાગરજી પટેલ	ના	ના	ચોકી ફળિયા, દલવાડા વિસ્તાર , મરવડ	ના	હા	હા	ના
		શ્રીમતી અમીતાબેન સંજયકુમાર પટેલ							
		કુમારી ખુશીબેન સંજયકુમાર પટેલ							
		કુમારી કૃપાબેન સંજયકુમાર પટેલ							
શ્રી દક્ષ સંજયકુમાર પટેલ									
૧૮	૪૬૬/૨	ગં.સ્વ જશીબેન નાગરજી પટેલ	ના	ના	ચોકી ફળિયા, દલવાડા વિસ્તાર , મરવડ	ના	હા	હા	ના
		શ્રી રાજેશકુમાર નાગરજી પટેલ							
		શ્રીમતી જ્યોતિબેન રાજેશકુમાર પટેલ							
		શ્રી દેવિકા રાજેશકુમાર પટેલ							
		શ્રી સંજયકુમાર નાગરજી પટેલ	ના	ના	ચોકી ફળિયા, દલવાડા વિસ્તાર , મરવડ	ના	હા	હા	ના
		શ્રીમતી અમીતાબેન સંજયકુમાર પટેલ							
		કુમારી ખુશીબેન સંજયકુમાર પટેલ							
		કુમારી કૃપાબેન સંજયકુમાર પટેલ							
શ્રી દક્ષ સંજયકુમાર પટેલ									
૧૯	૪૬૬/૨-A	દમણગંગા કેનાલ ઓથોરીટી	-	-	-	-	-	-	-
૨૦	૪૬૬/૩	શ્રી અમૃતભાઈ ખાલપાભાઈ પટેલ	ના	હા		ના	હા	હા	ના



મરવડ ગામમાં આવેલ ઇન્ડિયન કોસ્ટ ગાર્ડ સ્ટેશનનો રન-વે વધારવા અર્થે
જમીન સંપાદનનો સામાજિક અસર સમીક્ષા અભ્યાસ, દમણ અને દીવ (કે. શા. પ્રદેશ)
પ્રકરણ-૫
અસરગ્રસ્ત પરિવારો અને તેમની આર્થિક અને સામાજિક સ્થિતિ

		શ્રીમતી પાર્વતીબેન અમૃતભાઈ પટેલ			પ્રકાશ ફળિયા, દલવાડા વિસ્તાર , મરવડ				
		શ્રી અશ્વિનભાઈ અમૃતભાઈ પટેલ							
		શ્રીમતી કુસુમબેન અશ્વિનભાઈ પટેલ	ના	ના	પ્રકાશ ફળિયા, દલવાડા વિસ્તાર , મરવડ	ના	હા	હા	ના
		કુમારી મીનાક્ષી અશ્વિનભાઈ પટેલ							
		શ્રી દૈનિક અશ્વિનભાઈ પટેલ							
		શ્રી અરવિન્દભાઈ અમૃતભાઈ પટેલ							
		શ્રીમતી અનિતાબેન અમૃતભાઈ પટેલ	ના	ના	પ્રકાશ ફળિયા,દલવાડા વિસ્તાર , મરવડ	ના	હા	હા	ના
		શ્રી આર્યન અરવિન્દભાઈ પટેલ							
		શ્રી નીલ અરવિન્દભાઈ પટેલ							
૨૧	૪૬૬/૩-A	દમણગંગા કેનાલ ઓથોરીટી	-	-	-	-	-	-	-
૨૨	૪૬૬/૪	શ્રી જગુ ભગવાનજી પટેલ							
		શ્રીમતી રમીલાબેન જગુ પટેલ							
		શ્રી રીતેશ જગુભાઈ પટેલ							
		શ્રીમતી સ્વાતિબેન રીતેશ પટેલ	ના	ના	પટેલ ફળિયા, મરવડ	હા	હા	હા	હા
		કુમારી જિયા રીતેશ પટેલ							
		શ્રી કેયુર જગુભાઈ પટેલ							
		શ્રીમતી ધર્મિષ્ઠાબેન કેયુર પટેલ							
૨૩	૪૬૬/૪-A	દમણગંગા કેનાલ ઓથોરીટી	-	-	-	-	-	-	-
૨૪	૪૬૬/૫	શ્રીમતી મંગીબેન રામુભાઈ							
		શ્રી ધનસુખ રામુ							
		શ્રી વિજય રામુ							
૨૫	૪૬૬/૬	ગં.સ્વ. કંકુબેન ધીરુભાઈ પટેલ	ના	ના	પ્રકાશ ફળિયા,દલવાડા વિસ્તાર , મરવડ	ના	ના	હા	હા
		શ્રી વિપુલભાઈ ધીરુભાઈ પટેલ							
		ગં.સ્વ. દેવીબેન નટુભાઈ પટેલ	ના	ના		ના	ના	હા	ના



મરવડ ગામમાં આવેલ ઇન્ડિયન કોસ્ટ ગાર્ડ સ્ટેશનનો ૨૦-વે વધારવા અર્થે
જમીન સંપાદનનો સામાજિક અસર સમીક્ષા અભ્યાસ, દમણ અને દીવ (કે. શા. પ્રદેશ)
પ્રકરણ-૫
અસરગ્રસ્ત પરિવારો અને તેમની આર્થિક અને સામાજિક સ્થિતિ

		શ્રી કેયુરભાઈ નટુભાઈ પટેલ			પ્રકાશ ફળિયા, દલવાડા વિસ્તાર, મરવડ				
૨૬	૪૬૬/૬-A	દમણગંગા કેનાલ ઓથોરીટી	-	-	-	-	-	-	-
૨૭	૪૭૦/૧	ગં.સ્વ જશીબેન નાગરજી પટેલ	ના	ના	ચોકી ફળિયા, દલવાડા વિસ્તાર, મરવડ	ના	હા	હા	ના
		શ્રી રાજેશકુમાર નાગરજી પટેલ							
		શ્રીમતી જ્યોતિબેન રાજેશકુમાર પટેલ							
		શ્રી દેવિકા રાજેશકુમાર પટેલ							
		શ્રી સંજયકુમાર નાગરજી પટેલ	ના	ના	ચોકી ફળિયા, દલવાડા વિસ્તાર, મરવડ	ના	હા	હા	ના
		શ્રીમતી અમીતાબેન સંજયકુમાર પટેલ							
		કુમારી ખુશીબેન સંજયકુમાર પટેલ							
		કુમારી કૃપાબેન સંજયકુમાર પટેલ							
શ્રી દક્ષ સંજયકુમાર પટેલ									
૨૮	૪૭૦/૧-A	દમણગંગા કેનાલ ઓથોરીટી	-	-	-	-	-	-	-
૨૯	૪૭૦/૨	ગં.સ્વ જશીબેન નાગરજી પટેલ	ના	ના	ચોકી ફળિયા, દલવાડા વિસ્તાર, મરવડ	ના	હા	હા	ના
		શ્રી રાજેશકુમાર નાગરજી પટેલ							
		શ્રીમતી જ્યોતિબેન રાજેશકુમાર પટેલ							
		શ્રી દેવિકા રાજેશકુમાર પટેલ							
		શ્રી સંજયકુમાર નાગરજી પટેલ	ના	ના	ચોકી ફળિયા, દલવાડા વિસ્તાર, મરવડ	ના	હા	હા	ના
		શ્રીમતી અમીતાબેન સંજયકુમાર પટેલ							
		કુમારી ખુશીબેન સંજયકુમાર પટેલ							
		કુમારી કૃપાબેન સંજયકુમાર પટેલ							
શ્રી દક્ષ સંજયકુમાર પટેલ									
૩૦	૪૭૦/૨-A	દમણગંગા કેનાલ ઓથોરીટી	-	-	-	-	-	-	-
૩૧	૪૭૦/૩	ગં.સ્વ જશીબેન નાગરજી પટેલ	ના	ના	ચોકી ફળિયા, દલવાડા વિસ્તાર, મરવડ	ના	હા	હા	ના
		શ્રી રાજેશકુમાર નાગરજી પટેલ							



મરવડ ગામમાં આવેલ ઇન્ડિયન કોસ્ટ ગાર્ડ સ્ટેશનનો ૨૦-વે વધારવા અર્થે
જમીન સંપાદનનો સામાજિક અસર સમીક્ષા અભ્યાસ, દમણ અને દીવ (કે. શા. પ્રદેશ)
પ્રકરણ-૫
અસરગ્રસ્ત પરિવારો અને તેમની આર્થિક અને સામાજિક સ્થિતિ

		શ્રીમતી જ્યોતિબેન રાજેશકુમાર પટેલ	ના	ના	ચોકી ફળિયા, દલવાડા વિસ્તાર , મરવડ	ના	હા	હા	ના
		શ્રી દેવિકા રાજેશકુમાર પટેલ							
		શ્રી સંજયકુમાર નાગરજી પટેલ							
		શ્રીમતી અમીતાબેન સંજયકુમાર પટેલ							
		કુમારી ખુશીબેન સંજયકુમાર પટેલ							
		કુમારી કૃપાબેન સંજયકુમાર પટેલ							
		શ્રી દક્ષ સંજયકુમાર પટેલ							
		શ્રી ભીખલા ભગવાનજી પટેલ							
		શ્રીમતી કુંદન ભીખલા પટેલ							
શ્રી ધર્મશ ભીખલા પટેલ									
૩૨	૪૭૧/૧	શ્રીમતી મંગીબેન રામુભાઈ							
		શ્રી ધનસુખ રામુ							
		શ્રી વિજય રામુ							
૩૩	૪૭૧/૧-A	દમણગંગા કેનાલ ઓથોરીટી	-	-	-	-	-	-	-
૩૪	૪૭૧/૨	ગં.સ્વ જશીબેન નાગરજી પટેલ	ના	ના	ચોકી ફળિયા, દલવાડા વિસ્તાર , મરવડ	ના	હા	હા	ના
		શ્રી રાજેશકુમાર નાગરજી પટેલ							
		શ્રીમતી જ્યોતિબેન રાજેશકુમાર પટેલ							
		શ્રી દેવિકા રાજેશકુમાર પટેલ							
		શ્રી સંજયકુમાર નાગરજી પટેલ							
		શ્રીમતી અમીતાબેન સંજયકુમાર પટેલ							
		કુમારી ખુશીબેન સંજયકુમાર પટેલ							
		કુમારી કૃપાબેન સંજયકુમાર પટેલ							
શ્રી દક્ષ સંજયકુમાર પટેલ									
૩૫	૪૭૧/૨-A	દમણગંગા કેનાલ ઓથોરીટી	-	-	-	-	-	-	-
૩૬	૪૭૧/૪	ગં.સ્વ જશીબેન નાગરજી પટેલ	ના	ના		ના	હા	હા	ના



મરવડ ગામમાં આવેલ ઇન્ડિયન કોસ્ટ ગાર્ડ સ્ટેશનનો રન-વે વધારવા અર્થે
જમીન સંપાદનનો સામાજિક અસર સમીક્ષા અભ્યાસ, દમણ અને દીવ (કે. શા. પ્રદેશ)
પ્રકરણ-પ
અસરગ્રસ્ત પરિવારો અને તેમની આર્થિક અને સામાજિક સ્થિતિ

		શ્રી રાજેશકુમાર નાગરજી પટેલ			ચોકી ફળિયા, દલવાડા વિસ્તાર , મરવડ				
		શ્રીમતી જ્યોતિબેન રાજેશકુમાર પટેલ							
		શ્રી દેવિકા રાજેશકુમાર પટેલ							
		શ્રી સંજયકુમાર નાગરજી પટેલ							
		શ્રીમતી અમીતાબેન સંજયકુમાર પટેલ							
		કુમારી ખુશીબેન સંજયકુમાર પટેલ	ના	ના	ચોકી ફળિયા, દલવાડા વિસ્તાર , મરવડ	ના	હા	હા	ના
		કુમારી કૃપાબેન સંજયકુમાર પટેલ							
		શ્રી દક્ષ સંજયકુમાર પટેલ							
39	૪૭૧/૪-A	દમણગંગા કેનાલ ઓથોરીટી	-	-	-	-	-	-	-
		ગં.સ્વ પાલીબેન નાનાભાઈ પટેલ							
		શ્રી રમેશભાઈ નાનાભાઈ પટેલ							
		શ્રીમતી સુશીલાબેન રમેશભાઈ પટેલ							
		શ્રી અલ્પેશ રમેશભાઈ પટેલ							
		શ્રી મેહુલ રમેશભાઈ પટેલ							
		શ્રી પ્રવીણ નાનાભાઈ પટેલ							
		શ્રીમતી સુરેખાબેન પ્રવીણભાઈ પટેલ							
		શ્રી ગૌતમ પ્રવીણભાઈ પટેલ							
		શ્રીમતી તરુણાબેન ગૌતમભાઈ પટેલ	હા	ના	સ્કુલ ફળિયા, દલવાડા વિસ્તાર , મરવડ	ના	હા	હા	ના
		શ્રી રીતેશ ગૌતમભાઈ પટેલ							
		શ્રી ગુલાબભાઈ નાનાભાઈ પટેલ							
		શ્રીમતી લીલાબેન ગુલાબભાઈ પટેલ							
		શ્રી મહેશ ગુલાબભાઈ પટેલ							
		શ્રી હેમંત ગુલાબભાઈ પટેલ							
		શ્રી દિલીપભાઈ નાનાભાઈ પટેલ							
		શ્રીમતી રમીલાબેન દિલીપભાઈ પટેલ							

ગુજરાત પર્યાવરણ પ્રબંધ સંસ્થાન (ગેમી), ગાંધીનગર
(ગુજરાત સરકાર શ્રી નું એક સ્વાયત સંસ્થાન)
We Provide Environmental Solutions



મરવડ ગામમાં આવેલ ઇન્ડિયન કોસ્ટ ગાર્ડ સ્ટેશનનો ૨૦-વે વધારવા અર્થે
જમીન સંપાદનનો સામાજિક અસર સમીક્ષા અભ્યાસ, દમણ અને દીવ (કે. શા. પ્રદેશ)
પ્રકરણ-૫
અસરગ્રસ્ત પરિવારો અને તેમની આર્થિક અને સામાજિક સ્થિતિ

		શ્રી વિમલ દિલીપભાઈ પટેલ							
		શ્રી ભરતભાઈ કાળીદાસ પટેલ							
		શ્રીમતી શારાદાબેન ભરતભાઈ પટેલ							
		શ્રી વીરાંગ ભરતભાઈ પટેલ							
		કુમારી જીતીક્ષા ભરતભાઈ પટેલ							
		શ્રી નવીન કાળીદાસ પટેલ							
		શ્રીમતી મીનાબેન નવીનભાઈ પટેલ							
		શ્રી રાજ નવીનભાઈ પટેલ							
		શ્રી વિનોદભાઈ કાળીદાસ પટેલ							
		શ્રીમતી સુચિતાબેન કાળીદાસ પટેલ							
		શ્રી ઉમેશભાઈ કાળીદાસ પટેલ							
		શ્રીમતી હેમાબેન ઉમેશ પટેલ							
૩૯	૪૭૩/૪	શ્રી ધીરુભાઈ નારણભાઈ પટેલ	ના	ના	સ્કુલ ફળિયા, દલવાડા વિસ્તાર , મરવડ	ના	હા	હા	હા
		શ્રીમતી પૂર્વીબેન ધીરુભાઈ પટેલ							
		શ્રી ધૃતિક ધીરુભાઈ પટેલ							
		કુમારી પ્રિયા ધીરુભાઈ પટેલ							
૪૦	૪૬૮/૧	ગં.સ્વ કંકુબેન ભીખુભાઈ પટેલ	ના	ના	સ્કુલ ફળિયા, દલવાડા વિસ્તાર , મરવડ	હા	હા	હા	ના
		શ્રી સુમનભાઈ ભીખુભાઈ પટેલ							
		શ્રીમતી મીનાક્ષીબેન સુમનભાઈ પટેલ							
		શ્રી નિકુંજ સુમનભાઈ પટેલ							
		કુમારી નમી સુમનભાઈ પટેલ							
		શ્રી ભરતભાઈ ભીખુભાઈ પટેલ							
		શ્રીમતી હિનાબેન ભરતભાઈ પટેલ							
		કુમારી ડેન્સી ભરતભાઈ પટેલ							
		શ્રી દિવ્ય ભરતભાઈ પટેલ							

ગુજરાત પર્યાવરણ પ્રબંધ સંસ્થાન (ગેમી), ગાંધીનગર
(ગુજરાત સરકાર શ્રી નું એક સ્વાયત સંસ્થાન)
We Provide Environmental Solutions



મરવડ ગામમાં આવેલ ઇન્ડિયન કોસ્ટ ગાર્ડ સ્ટેશનનો રન-વે વધારવા અર્થે
જમીન સંપાદનનો સામાજિક અસર સમીક્ષા અભ્યાસ, દમણ અને દીવ (કે. શા. પ્રદેશ)
પ્રકરણ-૫
અસરગ્રસ્ત પરિવારો અને તેમની આર્થિક અને સામાજિક સ્થિતિ

૪૧	૪૬૮/૨	શ્રી ધીરુભાઈ નારણભાઈ પટેલ	ના	ના	સ્કુલ ફળિયા, દલવાડા વિસ્તાર, મરવડ	ના	હા	હા	હા
		શ્રીમતી પૂર્વીબેન ધીરુભાઈ પટેલ							
		શ્રી ધૃતિક ધીરુભાઈ પટેલ							
		કુમારી પ્રિયા ધીરુભાઈ પટેલ							
		શ્રી રમેશભાઈ નારણભાઈ પટેલ	ના	ના	સ્કુલ ફળિયા, દલવાડા વિસ્તાર, મરવડ	ના	ના	હા	ના
		શ્રીમતી સરસ્વતીબેન રમેશભાઈ પટેલ							
		શ્રી મક્લેશ રમેશભાઈ પટેલ							
		કુમારી જીર્ણપાબેન રમેશભાઈ પટેલ							
		શ્રી રાજેશભાઈ નારણભાઈ પટેલ	ના	ના	સ્કુલ ફળિયા, દલવાડા વિસ્તાર, મરવડ	ના	હા	હા	ના
		શ્રીમતી બબિતાબેન રાજેશભાઈ પટેલ							
		શ્રી દક્ષ રાજેશભાઈ પટેલ							
		શ્રી બાલમભાઈ નારણભાઈ પટેલ	ના	ના	સ્કુલ ફળિયા, દલવાડા વિસ્તાર, મરવડ	ના	હા	હા	ના
શ્રીમતી નીશાબેન બાલમભાઈ પટેલ									
૪૨	૪૬૮/૧	ગં.સ્વ બબલીબેન ભાઈ પટેલ	ના	ના	સ્કુલ ફળિયા, દલવાડા વિસ્તાર, મરવડ	ના	ના	હા	ના
		શ્રી મનોજભાઈ ઉત્તમભાઈ પટેલ							
		શ્રીમતી જ્યોતિબેન મનોજભાઈ પટેલ							
		કુમારી ધ્રુવી મનોજભાઈ પટેલ							
		કુમારી કીશી મનોજભાઈ પટેલ							
		શ્રી શિવ મનોજભાઈ પટેલ							
		શ્રી ધર્મેશભાઈ ઉત્તમભાઈ પટેલ							
		ગં.સ્વ રમીલાબેન રમેશભાઈ પટેલ	ના	ના	સ્કુલ ફળિયા, દલવાડા વિસ્તાર, મરવડ	ના	ના	હા	ના
		શ્રી વિનોદભાઈ રમેશભાઈ પટેલ							
શ્રીમતી દિપ્તીબેન વિનોદભાઈ patel									
૪૩	૪૬૮/૨	શ્રી ઠાકોરભાઈ છીબાભાઈ પટેલ	ના	ના	સ્કુલ ફળિયા, દલવાડા વિસ્તાર, મરવડ	ના	હા	હા	ના
		શ્રીમતી બબલીબેન ઠાકોરભાઈ પટેલ							

ગુજરાત પર્યાવરણ પ્રબંધ સંસ્થાન (ગેમી), ગાંધીનગર
(ગુજરાત સરકાર શ્રી નું એક સ્વાયત સંસ્થાન)
We Provide Environmental Solutions



મરવડ ગામમાં આવેલ ઇન્ડિયન કોસ્ટ ગાર્ડ સ્ટેશનનો ૨૦-વે વધારવા અર્થે
જમીન સંપાદનનો સામાજિક અસર સમીક્ષા અભ્યાસ, દમણ અને દીવ (કે. શા. પ્રદેશ)
પ્રકરણ-૫
અસરગ્રસ્ત પરિવારો અને તેમની આર્થિક અને સામાજિક સ્થિતિ

		શ્રી ધર્મેશભાઈ ઠાકોરભાઈ પટેલ							
		શ્રીમતી અંજલિબેન ધર્મેન્દ્રભાઈ પટેલ							
		શ્રી રીતેશ ઠાકોરભાઈ પટેલ							
		શ્રી જીજ્ઞેશ ઠાકોરભાઈ પટેલ							
		શ્રી ચંદુભાઈ છીબાભાઈ પટેલ							
		શ્રીમતી નૈનાબેન ચંદુભાઈ પટેલ							
		શ્રી સાગર ચંદુભાઈ પટેલ							
૪૪	૪૬૯/૩	ગં.સ્વ કંકુબેન ભીખુભાઈ પટેલ	ના	ના	સ્કુલ ફળિયા, દલવાડા વિસ્તાર , મરવડ	હા	હા	હા	ના
		શ્રી સુમનભાઈ ભીખુભાઈ પટેલ							
		શ્રીમતી મીનાક્ષીબેન સુમનભાઈ પટેલ							
		શ્રી નિકુંજ સુમનભાઈ પટેલ							
		કુમારી નમી સુમનભાઈ પટેલ							
		શ્રી ભરતભાઈ ભીખુભાઈ પટેલ							
		શ્રીમતી હિનાબેન ભરતભાઈ પટેલ							
		કુમારી ડેન્સી ભરતભાઈ પટેલ							
		શ્રી દિવ્ય ભરતભાઈ પટેલ							
૪૫	૪૬૯/૩-A	દમણગંગા કેનાલ ઓથોરીટી	-	-	-	-	-	-	-
૪૬	૪૬૯/૪	શ્રી ઠાકોરભાઈ છીબાભાઈ પટેલ	ના	ના	સ્કુલ ફળિયા, દલવાડા વિસ્તાર , મરવડ	ના	હા	હા	ના
		શ્રીમતી બબલીબેન ઠાકોરભાઈ પટેલ							
		શ્રી ધર્મેશભાઈ ઠાકોરભાઈ પટેલ							
		શ્રીમતી અંજલિબેન ધર્મેન્દ્રભાઈ પટેલ							
		શ્રી રીતેશ ઠાકોરભાઈ પટેલ							
		શ્રી જીજ્ઞેશ ઠાકોરભાઈ પટેલ							
		શ્રી ચંદુભાઈ છીબાભાઈ પટેલ							
		શ્રીમતી નૈનાબેન ચંદુભાઈ પટેલ							



મરવડ ગામમાં આવેલ ઇન્ડિયન કોસ્ટ ગાર્ડ સ્ટેશનનો રન-વે વધારવા અર્થે
જમીન સંપાદનનો સામાજિક અસર સમીક્ષા અભ્યાસ, દમણ અને દીવ (કે. શા. પ્રદેશ)
પ્રકરણ-૫
અસરગ્રસ્ત પરિવારો અને તેમની આર્થિક અને સામાજિક સ્થિતિ

		શ્રી સાગર ચંદુભાઈ પટેલ							
૪૭	૪૬૮/૫	ગં.સ્વ બબલીબેન ભાઈ પટેલ	ના	ના	સ્કુલ ફળિયા, દલવાડા વિસ્તાર, મરવડ	ના	ના	હા	ના
		શ્રી મનોજભાઈ ઉત્તમભાઈ પટેલ							
		શ્રીમતી જ્યોતિબેન મનોજભાઈ પટેલ							
		કુમારી ધ્રુવી મનોજભાઈ પટેલ							
		કુમારી કીશી મનોજભાઈ પટેલ							
		શ્રી શિવ મનોજભાઈ પટેલ							
		શ્રી ધર્મેશભાઈ ઉત્તમભાઈ પટેલ							
		ગં.સ્વ રમીલાબેન રમેશભાઈ પટેલ	ના	ના	સ્કુલ ફળિયા, દલવાડા વિસ્તાર, મરવડ	ના	ના	હા	ના
		શ્રી વિનોદભાઈ રમેશભાઈ પટેલ							
		શ્રીમતી દિમીબેન વિનોદભાઈ patel							
૪૮	૪૬૩/૧	શ્રી ધીરુભાઈ નારણભાઈ પટેલ	ના	ના	સ્કુલ ફળિયા, દલવાડા વિસ્તાર, મરવડ	ના	હા	હા	હા
		શ્રીમતી પૂર્વીબેન ધીરુભાઈ પટેલ							
		શ્રી ધૃતિક ધીરુભાઈ પટેલ							
		કુમારી પ્રિયા ધીરુભાઈ પટેલ							
૪૯	૪૬૩/૨	શ્રી ધીરુભાઈ નારણભાઈ પટેલ	ના	ના	સ્કુલ ફળિયા, દલવાડા વિસ્તાર, મરવડ	ના	હા	હા	હા
		શ્રીમતી પૂર્વીબેન ધીરુભાઈ પટેલ							
		શ્રી ધૃતિક ધીરુભાઈ પટેલ							
		કુમારી પ્રિયા ધીરુભાઈ પટેલ							
૫૦	૪૬૩/૩	ગં.સ્વ જશીબેન નાગરજી પટેલ	ના	ના	ચોકી ફળિયા, દલવાડા વિસ્તાર, મરવડ	ના	હા	હા	ના
		શ્રી રાજેશકુમાર નાગરજી પટેલ							
		શ્રીમતી જ્યોતિબેન રાજેશકુમાર પટેલ							
		શ્રી દેવિકા રાજેશકુમાર પટેલ	ના	ના	ચોકી ફળિયા, દલવાડા વિસ્તાર, મરવડ	ના	હા	હા	ના
		શ્રી સંજયકુમાર નાગરજી પટેલ							
		શ્રીમતી અમીતાબેન સંજયકુમાર પટેલ							

ગુજરાત પર્યાવરણ પ્રબંધ સંસ્થાન (ગેમી), ગાંધીનગર
(ગુજરાત સરકાર શ્રી નું એક સ્વાયત સંસ્થાન)
We Provide Environmental Solutions



મરવડ ગામમાં આવેલ ઇન્ડિયન કોસ્ટ ગાર્ડ સ્ટેશનનો ૨૦-વે વધારવા અર્થે
જમીન સંપાદનનો સામાજિક અસર સમીક્ષા અભ્યાસ, દમણ અને દીવ (કે. શા. પ્રદેશ)
પ્રકરણ-૫
અસરગ્રસ્ત પરિવારો અને તેમની આર્થિક અને સામાજિક સ્થિતિ

		કુમારી ખુશીબેન સંજયકુમાર પટેલ							
		કુમારી કૃપાબેન સંજયકુમાર પટેલ							
		શ્રી દક્ષ સંજયકુમાર પટેલ							
૫૧	૪૬૩/૪	શ્રી સંજયકુમાર નાગરજી પટેલ	ના	ના	ચોકી ફળિયા, દલવાડા વિસ્તાર , મરવડ	ના	હા	હા	ના
		શ્રીમતી અમીતાબેન સંજયકુમાર પટેલ							
		કુમારી કુશીબેન સંજયકુમાર પટેલ							
		કુમારી કૃપાબેન સંજયકુમાર પટેલ							
		શ્રી દશ સંજયકુમાર પટેલ							
૫૨	૪૬૩/૫	ગં.સ્વ જશીબેન નાગરજી પટેલ	ના	ના	ચોકી ફળિયા, દલવાડા વિસ્તાર , મરવડ	ના	હા	હા	ના
		શ્રી રાજેશકુમાર નાગરજી પટેલ							
		શ્રીમતી જયોતિબેન રાજેશકુમાર પટેલ							
		શ્રી દેવિક રાજેશકુમાર પટેલ							
		શ્રી સંજયકુમાર નાગરજી પટેલ	ના	ના	ચોકી ફળિયા, દલવાડા વિસ્તાર , મરવડ	ના	હા	હા	ના
		શ્રીમતી અમીતાબેન સંજયકુમાર પટેલ							
		કુમારી કુશીબેન સંજયકુમાર પટેલ							
		કુમારી કૃપાબેન સંજયકુમાર પટેલ							
		શ્રી દશ સંજયકુમાર પટેલ							
૫૩	૪૬૩/૬ **	ભાણા જોગી	માહિતી મળેલ નથી						
૫૪	૪૬૩/૭	શ્રી જયેશભાઈ વિઠ્ઠલભાઈ દમણીયા	ના	ના	માહ્યાવંશી ફળિયું, દલવાડા વિસ્તાર , મરવડ	ના	હા	હા	ના
		શ્રીમતી રેખાબેન જયેશભાઈ દમણીયા							
		શ્રી મિલનભાઈ જયેશભાઈ દમણીયા							
		શ્રીમતી મહિમાબેન મિલનભાઈ દમણીયા							
		કુમારી પ્રીશાબેન મિલનભાઈ દમણીયા							
		શ્રી રોનિતકુમાર જયેશભાઈ દમણીયા							
		શ્રી કૃપલકુમાર જયેશભાઈ દમણીયા							



મરવડ ગામમાં આવેલ ઇન્ડિયન કોસ્ટ ગાર્ડ સ્ટેશનનો ૨૦-વે વધારવા અર્થે
જમીન સંપાદનનો સામાજિક અસર સમીક્ષા અભ્યાસ, દમણ અને દીવ (કે. શા. પ્રદેશ)
પ્રકરણ-૫
અસરગ્રસ્ત પરિવારો અને તેમની આર્થિક અને સામાજિક સ્થિતિ

		ગં.સ્વ જશોદાબેન ડાહ્યાભાઈ દમણીયા							
૫૫	૪૬૭	ગં.સ્વ જશીબેન નાગરજી પટેલ	ના	ના	ચોકી ફળિયા, દલવાડા વિસ્તાર , મરવડ	ના	હા	હા	ના
		શ્રી રાજેશકુમાર નાગરજી પટેલ							
		શ્રીમતી જ્યોતિબેન રાજેશકુમાર પટેલ							
		શ્રી દેવિક રાજેશકુમાર પટેલ							
		શ્રી સંજયકુમાર નાગરજી પટેલ	ના	ના	ચોકી ફળિયા, દલવાડા વિસ્તાર , મરવડ	ના	હા	હા	ના
		શ્રીમતી અમીતાબેન સંજયકુમાર પટેલ							
		કુમારી કુશીબેન સંજયકુમાર પટેલ							
		કુમારી કૃપાબેન સંજયકુમાર પટેલ							
		શ્રી દશ સંજયકુમાર પટેલ							
૫૬	૪૬૭-A	સરકારી દમણ ગંગા કેનાલ	-	-	-	-	-	-	-
૫૭	૪૬૪/૧	શ્રી સંજયકુમાર નાગરજી પટેલ	ના	ના	ચોકી ફળિયા, દલવાડા વિસ્તાર , મરવડ	ના	હા	હા	ના
		શ્રીમતી અમીતાબેન સંજયકુમાર પટેલ							
		કુમારી કુશીબેન સંજયકુમાર પટેલ							
		કુમારી કૃપાબેન સંજયકુમાર પટેલ							
		શ્રી દશ સંજયકુમાર પટેલ							
૫૮	૪૬૪/૨	ગં.સ્વ જશીબેન નાગરજી પટેલ	ના	ના	ચોકી ફળિયા, દલવાડા વિસ્તાર , મરવડ	ના	હા	હા	ના
		શ્રી રાજેશકુમાર નાગરજી પટેલ							
		શ્રીમતી જ્યોતિબેન રાજેશકુમાર પટેલ							
		શ્રી દેવિક રાજેશકુમાર પટેલ							
		શ્રી સંજયકુમાર નાગરજી પટેલ	ના	ના	ચોકી ફળિયા, દલવાડા વિસ્તાર , મરવડ	ના	હા	હા	ના
		શ્રીમતી અમીતાબેન સંજયકુમાર પટેલ							
		કુમારી કુશીબેન સંજયકુમાર પટેલ							
		કુમારી કૃપાબેન સંજયકુમાર પટેલ							
		શ્રી દશ સંજયકુમાર પટેલ							



મરવડ ગામમાં આવેલ ઇન્ડિયન કોસ્ટ ગાર્ડ સ્ટેશનનો ૨૦-વે વધારવા અર્થે
જમીન સંપાદનનો સામાજિક અસર સમીક્ષા અભ્યાસ, દમણ અને દીવ (કે. શા. પ્રદેશ)
પ્રકરણ-૫
અસરગ્રસ્ત પરિવારો અને તેમની આર્થિક અને સામાજિક સ્થિતિ

૫૯	૪૬૪/૩	ગં.સ્વ જશીબેન નાગરજી પટેલ	ના	ના	ચોકી ફળિયા, દલવાડા વિસ્તાર , મરવડ	ના	હા	હા	ના
		શ્રી રાજેશકુમાર નાગરજી પટેલ							
		શ્રીમતી જયોતિબેન રાજેશકુમાર પટેલ							
		શ્રી દેવિક રાજેશકુમાર પટેલ							
		શ્રી સંજયકુમાર નાગરજી પટેલ							
		શ્રીમતી અમીતાબેન સંજયકુમાર પટેલ							
		કુમારી કુશીબેન સંજયકુમાર પટેલ							
		કુમારી કૃપાબેન સંજયકુમાર પટેલ							
શ્રી દશ સંજયકુમાર પટેલ									
૬૦	૪૬૪/૩	ગં.સ્વ જશીબેન નાગરજી પટેલ	ના	ના	ચોકી ફળિયા, દલવાડા વિસ્તાર , મરવડ	ના	હા	હા	ના
		શ્રી રાજેશકુમાર નાગરજી પટેલ							
		શ્રીમતી જયોતિબેન રાજેશકુમાર પટેલ							
		શ્રી દેવિક રાજેશકુમાર પટેલ							
		શ્રી સંજયકુમાર નાગરજી પટેલ							
		શ્રીમતી અમીતાબેન સંજયકુમાર પટેલ							
		કુમારી કુશીબેન સંજયકુમાર પટેલ							
		કુમારી કૃપાબેન સંજયકુમાર પટેલ							
શ્રી દશ સંજયકુમાર પટેલ									
૬૧	૪૬૪/૫	શ્રી કાન્તીભાઈ રઘુભાઈ	ના	ના	પ્રકાશ ફળિયા, દલવાડા વિસ્તાર , મરવડ	હા	હા	હા	ના
		શ્રીમતી હર્ષાબેન.કે.પટેલ							
		કુમારી કિંજલબેન કાન્તીભાઈ પટેલ							
		શ્રી મિત કાન્તીભાઈ પટેલ							
		ગં.સ્વ ગજરીબેન રઘુભાઈ પટેલ							
૬૨	૪૬૪/૬	શ્રી પ્રવીણભાઈ ભીમુભાઈ પટેલ	ના	ના	પ્રકાશ ફળિયા, દલવાડા વિસ્તાર , મરવડ	ના	હા	હા	હા
		શ્રીમતી વૈશાલીબેન પ્રવીણભાઈ પટેલ							



મરવડ ગામમાં આવેલ ઇન્ડિયન કોસ્ટ ગાર્ડ સ્ટેશનનો રન-વે વધારવા અર્થે
જમીન સંપાદનનો સામાજિક અસર સમીક્ષા અભ્યાસ, દમણ અને દીવ (કે. શા. પ્રદેશ)
પ્રકરણ-૫
અસરગ્રસ્ત પરિવારો અને તેમની આર્થિક અને સામાજિક સ્થિતિ

		કુમારી લીઝા પ્રવીણભાઈ પટેલ							
		કુમારી જેની પ્રવીણભાઈ પટેલ							
		શ્રી ઓમ પ્રવીણભાઈ પટેલ							
		શ્રી ભીમુભાઈ ભગવાનભાઈ પટેલ							
૬૩	૪૬૪/૭	શ્રી કીકુભાઈ ભગવાભાઈ પટેલ	ના	ના	પ્રકાશ ફળિયા, દલવાડા વિસ્તાર , મરવડ	ના	હા	હા	ના
		શ્રી ધનસુખભાઈ કીકુભાઈ પટેલ							
		શ્રીમતી સુરેખાબેન ધનસુખભાઈ પટેલ							
		શ્રી સંકેત ધનસુખભાઈ પટેલ							
		શ્રી રમણભાઈ કીકુભાઈ પટેલ							
		શ્રીમતી મીનાબેન રમણભાઈ પટેલ							
		શ્રી નીરજ રમણભાઈ પટેલ							
		શ્રી સૌરભ રમણભાઈ પટેલ							
૬૪	૪૬૪/૮	શ્રી બાબુભાઈ મન્જુભાઈ માહ્યાવંશી	ના	ના	માહ્યાવંશી ફળિયું, દલવાડા વિસ્તાર , મરવડ	ના	ના	હા	ના
		શ્રીમતી માણેકબેન બાબુભાઈ માહ્યાવંશી							
		શ્રી જયસિંગ બાબુભાઈ માહ્યાવંશી							
		શ્રીમતી દક્ષાબેન જયસિંગભાઈ માહ્યાવંશી							
		શ્રી મનીષભાઈ જયસિંગભાઈ માહ્યાવંશી							
		શ્રી પ્રિયાંશભાઈ જયસિંગભાઈ માહ્યાવંશી							
૬૫	૪૬૪/૯ **	શ્રી જયેશભાઈ વિઠ્ઠલભાઈ દમણીયા	ના	ના	માહ્યાવંશી ફળિયું, દલવાડા વિસ્તાર , મરવડ	ના	હા	હા	ના
		શ્રીમતી રેખાબેન જયેશભાઈ દમણીયા							
		શ્રી મિલનભાઈ જયેશભાઈ દમણીયા							
		શ્રીમતી મહિમાબેન મિલનભાઈ દમણીયા							
		કુમારી પ્રીશાબેન મિલનભાઈ દમણીયા							
		શ્રી રોનિતકુમાર જયેશભાઈ દમણીયા							
		શ્રી કૃપલકુમાર જયેશભાઈ દમણીયા							



મરવડ ગામમાં આવેલ ઇન્ડિયન કોસ્ટ ગાર્ડ સ્ટેશનનો ૨૦-વે વધારવા અર્થે
જમીન સંપાદનનો સામાજિક અસર સમીક્ષા અભ્યાસ, દમણ અને દીવ (કે. શા. પ્રદેશ)
પ્રકરણ-૫
અસરગ્રસ્ત પરિવારો અને તેમની આર્થિક અને સામાજિક સ્થિતિ

		ગં.સ્વ જશોદાબેન ડાહ્યાભાઈ દમણીયા							
		શ્રી છગનભાઈ રાવજીભાઈ દમણીયા	માહિતી મળેલ નથી						
૬૬	૪૬૪/૧૦	ગં.સ્વ જશોદાબેન ડાહ્યાભાઈ માહ્યાવંશી	ના	ના	માહ્યાવંશી ફળિયું, દલવાડા વિસ્તાર , મરવડ	ના	હા	હા	હા
		શ્રી મહેન્દ્રભાઈ ડાહ્યાભાઈ માહ્યાવંશી							
		શ્રીમતી મીતાબેન મહેન્દ્રભાઈ માહ્યાવંશી							
		કુમારી પ્રિયાબેન મહેન્દ્રભાઈ માહ્યાવંશી							
૬૭	૪૬૪/૧૧	ગં.સ્વ ગીતાબેન દિલીપભાઈ પટેલ	ના	ના	ચોકી ફળિયા, દલવાડા વિસ્તાર , મરવડ	ના	હા	હા	ના
		શ્રી સાવનભાઈ દિલીપભાઈ પટેલ							
		શ્રી હિમાંશુભાઈ દિલીપભાઈ પટેલ							
		શ્રી વિનોદભાઈ છોટુભાઈ પટેલ	ના	ના	ચોકી ફળિયા, દલવાડા વિસ્તાર , મરવડ	હા	હા	હા	હા
		શ્રીમતી જશવંતીબેન વિનોદભાઈ પટેલ							
		શ્રી મયંકભાઈ વિનોદભાઈ પટેલ							
		શ્રી કૃપાલ વિનોદભાઈ પટેલ							
		શ્રી સુરેશભાઈ છોટુભાઈ પટેલ	ના	ના	ચોકી ફળિયા, દલવાડા વિસ્તાર , મરવડ	હા	હા	હા	હા
		શ્રીમતી ધર્મિષ્ઠાબેન સુરેશભાઈ પટેલ							
		કુમારી રિયા સુરેશભાઈ પટેલ							
		કુમારી ટીરવા સુરેશભાઈ પટેલ							
		શ્રી ઓમ સુરેશભાઈ પટેલ	ના	ના	ચોકી ફળિયા, દલવાડા વિસ્તાર , મરવડ	ના	હા	હા	ના
		ગં.સ્વ નવીની રાજેશભાઈ પટેલ							
		શ્રી રાહુલ રાજેશભાઈ પટેલ							
શ્રી ડેનીલ રાજેશભાઈ પટેલ									
૬૮	૪૬૪/૧૨	શ્રીમતી કાશીબેન રામજીભાઈ ટંડેલ	ના	ના	બાટલી શેરી, દમણ	ના	ના	ના	ના
		શ્રી રામજીભાઈ નારણભાઈ ટંડેલ							
		શ્રી વિષ્ણુ રામાંજેભાઈ ટંડેલ							
		શ્રી જયંતી રામજીભાઈ ટંડેલ							



મરવડ ગામમાં આવેલ ઇન્ડિયન કોસ્ટ ગાર્ડ સ્ટેશનનો ૨૦-વે વધારવા અર્થે
જમીન સંપાદનનો સામાજિક અસર સમીક્ષા અભ્યાસ, દમણ અને દીવ (કે. શા. પ્રદેશ)
પ્રકરણ-૫
અસરગ્રસ્ત પરિવારો અને તેમની આર્થિક અને સામાજિક સ્થિતિ

૬૯	૪૬૪/૧૩	શ્રી અમૃતભાઈ ખાલપાભાઈ પટેલ	ના	હા	પ્રકાશ ફળિયા	ના	હા	હા	ના
		શ્રીમતી પાર્વતીબેન અમૃતભાઈ પટેલ							
		શ્રી અશ્વિનભાઈ અમૃતભાઈ પટેલ	ના	ના	પ્રકાશ ફળિયા	ના	હા	હા	ના
		શ્રીમતી કુસુમબેન અશ્વિનભાઈ પટેલ							
		કુમારી મીનાક્ષી અશ્વિનભાઈ પટેલ							
		શ્રી દૈનિક અશ્વિનભાઈ પટેલ							
		શ્રી અરવિન્દભાઈ અમૃતભાઈ પટેલ	ના	ના	પ્રકાશ ફળિયા, દલવાડા વિસ્તાર , મરવડ	ના	હા	હા	ના
		શ્રીમતી અનિતાબેન અમૃતભાઈ પટેલ							
		શ્રી આર્યન અરવિન્દભાઈ પટેલ							
શ્રી નીલ અરવિન્દભાઈ પટેલ									
૭૦	૪૬૪/૧૩-A	દમણગંગા કેનાલ ઓથોરીટી	-	-	-	-	-	-	-
૭૧	૩૩૩/૧	ગં.સ્વ ગીતાબેન દિલીપભાઈ પટેલ	ના	ના	ચોકી ફળિયા, દલવાડા વિસ્તાર , મરવડ	ના	હા	હા	ના
		શ્રી સાવનભાઈ દિલીપભાઈ પટેલ							
		શ્રી હિમાંશુભાઈ દિલીપભાઈ પટેલ							
		શ્રી વિનોદભાઈ છોટુભાઈ પટેલ	ના	ના	ચોકી ફળિયા, દલવાડા વિસ્તાર , મરવડ	હા	હા	હા	હા
		શ્રીમતી જશવંતીબેન વિનોદભાઈ પટેલ							
		શ્રી મયંકભાઈ વિનોદભાઈ પટેલ							
		શ્રી કૃપાલ વિનોદભાઈ પટેલ							
		શ્રી સુરેશભાઈ છોટુભાઈ પટેલ	ના	ના	ચોકી ફળિયા, દલવાડા વિસ્તાર , મરવડ	હા	હા	હા	હા
		શ્રીમતી ધર્મિષ્ઠાબેન સુરેશભાઈ પટેલ							
		કુમારી રિયા સુરેશભાઈ પટેલ							
		કુમારી ટીરવા સુરેશભાઈ પટેલ							
		શ્રી ઓમ સુરેશભાઈ પટેલ							
		ગં.સ્વ નવીની રાજેશભાઈ પટેલ	ના	ના	ચોકી ફળિયા, દલવાડા વિસ્તાર , મરવડ	ના	હા	હા	ના
શ્રી રાહુલ રાજેશભાઈ પટેલ									

ગુજરાત પર્યાવરણ પ્રબંધ સંસ્થાન (ગેમી), ગાંધીનગર
(ગુજરાત સરકાર શ્રી નું એક સ્વાયત સંસ્થાન)
We Provide Environmental Solutions



મરવડ ગામમાં આવેલ ઇન્ડિયન કોસ્ટ ગાર્ડ સ્ટેશનનો ૨૦-વે વધારવા અર્થે
જમીન સંપાદનનો સામાજિક અસર સમીક્ષા અભ્યાસ, દમણ અને દીવ (કે. શા. પ્રદેશ)
પ્રકરણ-૫
અસરગ્રસ્ત પરિવારો અને તેમની આર્થિક અને સામાજિક સ્થિતિ

		શ્રી ડેનીલ રાજેશભાઈ પટેલ							
૭૨	૩૩૩/૨	ગં.સ્વ ગીતાબેન દિલીપભાઈ પટેલ	ના	ના	ચોકી ફળિયા, દલવાડા વિસ્તાર , મરવડ	ના	હા	હા	ના
		શ્રી સાવનભાઈ દિલીપભાઈ પટેલ							
		શ્રી હિમાંશુભાઈ દિલીપભાઈ પટેલ							
		શ્રી વિનોદભાઈ છોટુભાઈ પટેલ	ના	ના	ચોકી ફળિયા, દલવાડા વિસ્તાર , મરવડ	હા	હા	હા	હા
		શ્રીમતી જશવંતીબેન વિનોદભાઈ પટેલ							
		શ્રી મયંકભાઈ વિનોદભાઈ પટેલ							
		શ્રી કૃપાલ વિનોદભાઈ પટેલ							
		શ્રી સુરેશભાઈ છોટુભાઈ પટેલ	ના	ના	ચોકી ફળિયા, દલવાડા વિસ્તાર , મરવડ	હા	હા	હા	હા
		શ્રીમતી ધર્મિષ્ઠાબેન સુરેશભાઈ પટેલ							
		કુમારી રિયા સુરેશભાઈ પટેલ							
		કુમારી ટીરવા સુરેશભાઈ પટેલ							
		શ્રી ઓમ સુરેશભાઈ પટેલ	ના	ના	ચોકી ફળિયા, દલવાડા વિસ્તાર , મરવડ	ના	હા	હા	ના
		ગં.સ્વ નવીની રાજેશભાઈ પટેલ							
		શ્રી રાહુલ રાજેશભાઈ પટેલ							
શ્રી ડેનીલ રાજેશભાઈ પટેલ									
૭૩	૩૩૪/૪ **	શ્રી રઘુ રવિયા							
૭૪	૩૩૬/૧ **	ચંપુબેન રણછોડ	માહિતી મળેલ નથી						
૭૫	૩૩૬/૨	શ્રી જગનભાઈ છનાભાઈ પટેલ	ના	ના	માહ્યાવંશી ફળિયું, દલવાડા વિસ્તાર, મરવડ	ના	હા	હા	ના
		શ્રી અરુણભાઈ જગનભાઈ પટેલ							
		શ્રીમતી પ્રતિક્ષાબેન અરુણભાઈ પટેલ							
		કુમારી માનસી અરુણભાઈ પટેલ							
		શ્રી જીતુભાઈ જગનભાઈ પટેલ							
		શ્રીમતી રોશની જીતુભાઈ પટેલ							
		શ્રીકશીસ જીબુભાઈ પટેલ							

ગુજરાત પર્યાવરણ પ્રબંધ સંસ્થાન (ગેમી), ગાંધીનગર
(ગુજરાત સરકાર શ્રી નું એક સ્વાયત સંસ્થાન)
We Provide Environmental Solutions



મરવડ ગામમાં આવેલ ઇન્ડિયન કોસ્ટ ગાર્ડ સ્ટેશનનો રન-વે વધારવા અર્થે
જમીન સંપાદનનો સામાજિક અસર સમીક્ષા અભ્યાસ, દમણ અને દીવ (કે. શા. પ્રદેશ)
પ્રકરણ-૫
અસરગ્રસ્ત પરિવારો અને તેમની આર્થિક અને સામાજિક સ્થિતિ

૭૬	૩૩૬/૩ **	શ્રી મહેદ્ર ભાણા શ્રી સતીશ ભાણા	માહિતી મળેલ નથી						
૭૭	૩૩૬/૪	શ્રી શંકરભાઈ જગનભાઈ પટેલ	ના	ના	પ્રકાશ ફળિયા, દલવાડા વિસ્તાર , મરવડ	ના	ના	હા	ના
		શ્રીમતી વશંતીબેન શંકરભાઈ પટેલ							
		શ્રી વિપેશ શંકરભાઈ પટેલ							
		શ્રીમતી બીનલબેન વિપેશભાઈ પટેલ							
		શ્રી શ્રેયભાઈ વિપેશભાઈ પટેલ							
		શ્રી ટીનુંભાઈ શકારભાઈ પટેલ							
		શ્રીમતી અત્વીકાબેન ટીનુંભાઈ પટેલ							
		ગં. સ્વ મંજુલાબેન ગોવિંદભાઈ પટેલ							
		શ્રી રાજેશભાઈ ગોવિંદભાઈ પટેલ							
		શ્રીમતી મુન્નીબેન રાજેશભાઈ પટેલ							
		શ્રી રાજભાઈ રાજેશભાઈ પટેલ							
		કુમારી ખુશીબહેન રાજેશભાઈ પટેલ							
		શ્રી કિરણભાઈ ગોવિંદભાઈ પટેલ							
		શ્રીમતી રીતુબેન કિરણભાઈ પટેલ							
શ્રી સિધ્ધભાઈ કિરણભાઈ પટેલ									
શ્રી પરેશભાઈ ગોવિંદભાઈ પટેલ									
૭૮	૩૩૬/૫	શ્રી રમણ નાના પટેલ	ના	ના	પ્રકાશ ફળિયા,દલવાડા વિસ્તાર , મરવડ	ના	ના	હા	ના
		શ્રીમતી નીરુબેન રમણભાઈ પટેલ							
		શ્રી પ્રમોદ રમણભાઈ પાટલે							
		શ્રીમતી અનીતા પ્રમોદ પટેલ							
		શ્રી હર્ષ પ્રમોદ પટેલ							
		કુમારી નેહાબેન પ્રમોદભાઈ પટેલ							
શ્રી શંભુ નાનાભાઈ પટેલ		ના		ના	ના	હા	ના		

ગુજરાત પર્યાવરણ પ્રબંધ સંસ્થાન (ગેમી), ગાંધીનગર
(ગુજરાત સરકાર શ્રી નું એક સ્વાયત સંસ્થાન)
We Provide Environmental Solutions



મરવડ ગામમાં આવેલ ઇન્ડિયન કોસ્ટ ગાર્ડ સ્ટેશનનો ૨૦-વે વધારવા અર્થે
જમીન સંપાદનનો સામાજિક અસર સમીક્ષા અભ્યાસ, દમણ અને દીવ (કે. શા. પ્રદેશ)
પ્રકરણ-૫
અસરગ્રસ્ત પરિવારો અને તેમની આર્થિક અને સામાજિક સ્થિતિ

શ્રીમતી જશુબેન શંભુભાઈ પટેલ			પ્રકાશ ફળિયા,દલવાડા વિસ્તાર , મરવડ				
શ્રી વિશાલ શંભુ પટેલ							
ગંગ. સ્વ ગીતાબેન કેશવ ભાઈ પટેલ	ના	ના	પ્રકાશ ફળિયા,દલવાડા વિસ્તાર , મરવડ	ના	ના	હા	ના
કુમારી વિશાખાબેન કેશવભાઈ પટેલ							
ગં.સ્વ ગંગુબેન છીબાભાઈ પટેલ							
ગં.સ્વ મંજુબેન રમેશભાઈ પટેલ							
શ્રી હેમંત રમેશભાઈ પટેલ	ના	ના	પ્રકાશ ફળિયા,દલવાડા વિસ્તાર , મરવડ	ના	ના	હા	ના
શ્રીમતી મિતલબેન હેમંતભાઈ પટેલ							
શ્રીએ પાર્થિવ હેમંતભાઈભાઈ પટેલ							
શ્રી સંજય છોટુભાઈ પટેલ							
શ્રીમતી દીપાબેન સંજયભાઈ પટેલ	ના	ના	પ્રકાશ ફળિયા,દલવાડા વિસ્તાર , મરવડ	ના	ના	હા	ના
કુમારી નેન્શીબેન સંજયભાઈ પટેલ							
કુમારી વાન્શીકા સંજયભાઈ પટેલ							
ગં.સ્વ સુમાબેન ગુલાબભાઈ પટેલ							
શ્રી બીપીન ગુલાબભાઈ પટેલ	ના	ના	પ્રકાશ ફળિયા,દલવાડા વિસ્તાર , મરવડ	ના	ના	હા	ના
શ્રી ગણેશ ગુલાબભાઈ પટેલ							
શ્રી પ્રેમા નાનાભાઈ પટેલ							
શ્રીમતી સવિતાબેન પ્રેમાભાઈ પટેલ	ના	ના	પ્રકાશ ફળિયા,દલવાડા વિસ્તાર , મરવડ	ના	ના	હા	ના
શ્રી ભાવિક પ્રેમાભાઈ પટેલ							
શ્રી મધુભાઈ મકનભાઈ પટેલ							
શ્રીમતી મીના મધુભાઈ પટેલ							
શ્રી રણજીત મધુભાઈ પટેલ	ના	ના	પ્રકાશ ફળિયા,દલવાડા વિસ્તાર , મરવડ	ના	ના	હા	ના
શ્રીમતી દિવ્યાબેન રણજીતભાઈ પટેલ							
શ્રી તેજકુમાર રણજીતભાઈ પટેલ							
શ્રી ધ્રુવીલ રણજીતભાઈ પટેલ							



મરવડ ગામમાં આવેલ ઇન્ડિયન કોસ્ટ ગાર્ડ સ્ટેશનનો રન-વે વધારવા અર્થે
જમીન સંપાદનનો સામાજિક અસર સમીક્ષા અભ્યાસ, દમણ અને દીવ (કે. શા. પ્રદેશ)
પ્રકરણ-પ
અસરગ્રસ્ત પરિવારો અને તેમની આર્થિક અને સામાજિક સ્થિતિ

		શ્રી વિકેશ મધુ પટેલ	ના	ના	પ્રકાશ ફળિયા,દલવાડા વિસ્તાર , મરવડ	ના	ના	હા	ના
		શ્રીમતી નિશા વિકેશ પટેલ							
		શ્રી કપિલ મધુ પટેલ							
		શ્રી ચેતન સુમનભાઈ પટેલ	ના	ના	પ્રકાશ ફળિયા,દલવાડા વિસ્તાર , મરવડ	ના	ના	હા	ના
		શ્રીમતી હીનાબેન ચેતનભાઈ પટેલ							
		ગં.સ્વ દિવાળીબેન સુમનભાઈ પટેલ							
		શ્રી સચિન સુમનભાઈ પટેલ	ના	ના	પ્રકાશ ફળિયા,દલવાડા વિસ્તાર , મરવડ	ના	ના	હા	ના
		શ્રી નીવીલ સુમનભાઈ પટેલ	ના	ના	પ્રકાશ ફળિયા,દલવાડા વિસ્તાર , મરવડ	ના	ના	હા	ના
		શ્રી લલિત સુમનભાઈ પટેલ	ના	ના	પ્રકાશ ફળિયા,દલવાડા વિસ્તાર , મરવડ	ના	ના	હા	ના
૭૯	૩૩૬/૬	શ્રી રમણ નાના પટેલ	ના	ના	પ્રકાશ ફળિયા,દલવાડા વિસ્તાર , મરવડ	ના	ના	હા	ના
		શ્રીમતી નીરુબેન રમણભાઈ પટેલ							
		શ્રી પ્રમોદ રમણભાઈ પાટલે							
		શ્રીમતી અનીતા પ્રમોદ પટેલ							
		શ્રી હર્ષ પ્રમોદ પટેલ							
		કુમારી નેહાબેન પ્રમોદભાઈ પટેલ							
		શ્રી શંભુ નાનાભાઈ પટેલ	ના	ના	પ્રકાશ ફળિયા,દલવાડા વિસ્તાર , મરવડ	ના	ના	હા	ના
		શ્રીમતી જશુબેન શંભુભાઈ પટેલ							
		શ્રી વિશાલ શંભુ પટેલ							
		ગં. સ્વ ગીતાબેન કેશવ ભાઈ પટેલ	ના	ના	પ્રકાશ ફળિયા,દલવાડા વિસ્તાર , મરવડ	ના	ના	હા	ના
		કુમારી વિશાખાબેન કેશવભાઈ પટેલ							
		ગં.સ્વ ગંગુબેન છીબાભાઈ પટેલ	ના	ના	પ્રકાશ ફળિયા,દલવાડા વિસ્તાર , મરવડ	ના	ના	હા	ના
		ગં.સ્વ મંજુબેન રમેશભાઈ પટેલ							
શ્રી હેમંત રમેશભાઈ પટેલ									

ગુજરાત પર્યાવરણ પ્રબંધ સંસ્થાન (ગેમી), ગાંધીનગર
(ગુજરાત સરકાર શ્રી નું એક સ્વાયત સંસ્થાન)
We Provide Environmental Solutions



મરવડ ગામમાં આવેલ ઇન્ડિયન કોસ્ટ ગાર્ડ સ્ટેશનનો ૨૦-વે વધારવા અર્થે
જમીન સંપાદનનો સામાજિક અસર સમીક્ષા અભ્યાસ, દમણ અને દીવ (કે. શા. પ્રદેશ)
પ્રકરણ-૫
અસરગ્રસ્ત પરિવારો અને તેમની આર્થિક અને સામાજિક સ્થિતિ

શ્રીમતી મિતલબેન હેમતભાઈ પટેલ								
શ્રીએ પાર્થિવ હેમંતભાઈભાઈ પટેલ								
શ્રી સંજય છોટુભાઈ પટેલ								
શ્રીમતી દીપાબેન સંજયભાઈ પટેલ	ના	ના	પ્રકાશ ફળિયા,દલવાડા વિસ્તાર , મરવડ	ના	ના	હા	ના	
કુમારી નેન્શીબેન સંજયભાઈ પટેલ								
કુમારી વાન્શીકા સંજયભાઈ પટેલ								
ગં.સ્વ સુમાબેન ગુલાબભાઈ પટેલ	ના	ના	પ્રકાશ ફળિયા,દલવાડા વિસ્તાર , મરવડ	ના	ના	હા	ના	
શ્રી બીપીન ગુલાબભાઈ પટેલ								
શ્રી ગણેશ ગુલાબભાઈ પટેલ								
શ્રી પ્રેમા નાનાભાઈ પટેલ	ના	ના	પ્રકાશ ફળિયા,દલવાડા વિસ્તાર , મરવડ	ના	ના	હા	ના	
શ્રીમતી સવિતાબેન પ્રેમાભાઈ પટેલ								
શ્રી ભાવિક પ્રેમાભાઈ પટેલ								
શ્રી મધુભાઈ મકનભાઈ પટેલ								
શ્રીમતી મીના મધુભાઈ પટેલ	ના	ના	પ્રકાશ ફળિયા,દલવાડા વિસ્તાર , મરવડ	ના	ના	હા	ના	
શ્રી રણજીત મધુભાઈ પટેલ								
શ્રીમતી દિવ્યાબેન રણજીતભાઈ પટેલ								
શ્રી તેજકુમાર રણજીતભાઈ પટેલ								
શ્રી ધુવીલ રણજીતભાઈ પટેલ								
શ્રી વિકેશ મધુ પટેલ	ના	ના	પ્રકાશ ફળિયા,દલવાડા વિસ્તાર , મરવડ	ના	ના	હા	ના	
શ્રીમતી નિશા વિકેશ પટેલ								
શ્રી કપિલ મધુ પટેલ								
શ્રી ચેતન સુમનભાઈ પટેલ	ના	ના	પ્રકાશ ફળિયા,દલવાડા વિસ્તાર , મરવડ	ના	ના	હા	ના	
શ્રીમતી હીનાબેન ચેતનભાઈ પટેલ								
ગં.સ્વ દિવાળીબેન સુમનભાઈ પટેલ								



મરવડ ગામમાં આવેલ ઇન્ડિયન કોસ્ટ ગાર્ડ સ્ટેશનનો ૨૦-વે વધારવા અર્થે
જમીન સંપાદનનો સામાજિક અસર સમીક્ષા અભ્યાસ, દમણ અને દીવ (કે. શા. પ્રદેશ)
પ્રકરણ-૫
અસરગ્રસ્ત પરિવારો અને તેમની આર્થિક અને સામાજિક સ્થિતિ

		શ્રી સચિન સુમનભાઈ પટેલ	ના	ના	પ્રકાશ ફળિયા, દલવાડા વિસ્તાર, મરવડ	ના	ના	હા	ના
		શ્રી નીવીલ સુમનભાઈ પટેલ	ના	ના	પ્રકાશ ફળિયા, દલવાડા વિસ્તાર, મરવડ	ના	ના	હા	ના
		શ્રી લલિત સુમનભાઈ પટેલ	ના	ના	પ્રકાશ ફળિયા, દલવાડા વિસ્તાર, મરવડ	ના	ના	હા	ના
૮૦	૩૩૬/૭	શ્રી શંકરભાઈ જગનભાઈ પટેલ	ના	ના	પ્રકાશ ફળિયા, દલવાડા વિસ્તાર, મરવડ	ના	ના	હા	ના
		શ્રીમતી વશંતીબેન શંકરભાઈ પટેલ							
		શ્રી વિપેશ શંકરભાઈ પટેલ							
		શ્રીમતી બીનલબેન વિપેશભાઈ પટેલ							
		શ્રી શ્રેયભાઈ વિપેશભાઈ પટેલ							
		શ્રી ટીનુંભાઈ શકારભાઈ પટેલ							
		શ્રીમતી અત્વીકાબેન ટીનુંભાઈ પટેલ							
		ગં.સ્વ મંજુલાબેન ગોવિંદભાઈ પટેલ							
		શ્રી રાજેશભાઈ ગોવિંદભાઈ પટેલ							
		શ્રીમતી મુન્નીબેન રાજેશભાઈ પટેલ							
		શ્રી રાજભાઈ રાજેશભાઈ પટેલ							
		કુમારી ખુશીબહેન રાજેશભાઈ પટેલ							
		શ્રી કિરણભાઈ ગોવિંદભાઈ પટેલ							
		શ્રીમતી રીતુબેન કિરણભાઈ પટેલ							
		શ્રી સિધ્ધભાઈ કિરણભાઈ પટેલ							
		શ્રી પરેશભાઈ ગોવિંદભાઈ પટેલ							
૮૧	૩૩૬/૮	શ્રી જગનભાઈ છનાભાઈ પટેલ	ના	ના	માહ્યાવંશી ફળિયું, દાલવડા	ના	હા	હા	ના
		શ્રી અરુણભાઈ જગનભાઈ પટેલ							
		શ્રીમતી પ્રતિક્ષાબેન અરુણભાઈ પટેલ							
		કુમારી માનસી અરુણભાઈ પટેલ							



મરવડ ગામમાં આવેલ ઇન્ડિયન કોસ્ટ ગાર્ડ સ્ટેશનનો ૨૦-વે વધારવા અર્થે
જમીન સંપાદનનો સામાજિક અસર સમીક્ષા અભ્યાસ, દમણ અને દીવ (કે. શા. પ્રદેશ)
પ્રકરણ-૫
અસરગ્રસ્ત પરિવારો અને તેમની આર્થિક અને સામાજિક સ્થિતિ

		શ્રી જીતુભાઈ જગનભાઈ પટેલ							
		શ્રીમતી રોશની જીતુભાઈ પટેલ							
		શ્રીકશીસ જીબુભાઈ પટેલ							
૮૨	૩૩૬/૮	શ્રી લવજી છીબાભાઈ માહ્યાવંશી	ના	ના	માહ્યાવંશી ફળિયું, દલવાડા વિસ્તાર, મરવડ	ના	હા	હા	ના
		શ્રી જયંતીભાઈ લવજીભાઈ માહ્યાવંશી							
		શ્રીમતી ચેતનાબેન જયંતીભાઈ માહ્યાવંશી							
		શ્રી જીગ્નેશ જયંતીભાઈ માહ્યાવંશી							
		શ્રીમતી પ્રિયા જીગ્નેશભાઈ માહ્યાવંશી							
		શ્રી કોશિક જયંતીભાઈ માહ્યાવંશી							
		શ્રીમતી કીષ્ટિ કોશિક માહ્યાવંશી							
૮૩	૩૩૬/૧૦	શ્રી વિજયભાઈ રામુભાઈ પટેલ	ના	ના	બાબાનગર, માહ્યાવંશી ફળિયું, દલવાડા વિસ્તાર, મરવડ	ના	હા	હા	ના
		શ્રીમતી સંગિતાબેન વિજયભાઈ પટેલ							
		કુમારી વૃંદાબેન વિજયભાઈ પટેલ							
		શ્રી પ્રેમાભાઈ રામુભાઈ પટેલ	ના	ના	બાબાનગર, માહ્યાવંશી ફળિયું, દલવાડા વિસ્તાર, મરવડ	ના	હા	હા	ના
		શ્રીમતી વશંતીબેન પ્રેમાભાઈ પટેલ							
		શ્રી ઉમંગભાઈ પ્રેમાભાઈ પટેલ							
		કુમારી પ્રિયાંશી પ્રેમાભાઈ પટેલ							
		શ્રી નગીનભાઈ વશાનાભાઈ પટેલ	ના	ના	બાબાનગર, માહ્યાવંશી ફળિયું, દલવાડા વિસ્તાર, મરવડ	ના	હા	હા	ના
		શ્રીમતી કમળાબેન નગીનભાઈ પટેલ							
		શ્રી વિનોદભાઈ નગીનભાઈ પટેલ							
		શ્રીમતી મોહિની વિનોદભાઈ પટેલ							
		કુમારી પ્રીન્સીબેન વિનોદભાઈ પટેલ							
		શ્રી કેતનભાઈ નગીનભાઈ પટેલ							
		શ્રી નરેશભાઈ નગીનભાઈ પટેલ							
		શ્રી ભરતભાઈ વશાનાભાઈ પટેલ	ના	ના		ના	હા	હા	ના

ગુજરાત પર્યાવરણ પ્રબંધ સંસ્થાન (ગેમી), ગાંધીનગર
(ગુજરાત સરકાર શ્રી નું એક સ્વાયત સંસ્થાન)
We Provide Environmental Solutions



મરવડ ગામમાં આવેલ ઇન્ડિયન કોસ્ટ ગાર્ડ સ્ટેશનનો ૨૦-વે વધારવા અર્થે
જમીન સંપાદનનો સામાજિક અસર સમીક્ષા અભ્યાસ, દમણ અને દીવ (કે. શા. પ્રદેશ)
પ્રકરણ-૫
અસરગ્રસ્ત પરિવારો અને તેમની આર્થિક અને સામાજિક સ્થિતિ

		શ્રીમતી મંજુબેન ભરતભાઈ પટેલ	ના	ના	બાબાનગર, માહ્યાવંશી ફળિયું, દલવાડા વિસ્તાર, મરવડ				
		શ્રી ઉત્પલભાઈ ભરતભાઈ પટેલ							
		શ્રી મયુરભાઈ ભરતભાઈ પટેલ							
		શ્રી ઇન્દુભાઈ વશાનાભાઈ પટેલ							
		શ્રીમતી ભારતીબેન ઇન્દુભાઈ પટેલ							
		શ્રી દીપેશ ઇન્દુભાઈ પટેલ							
		શ્રીમતી પ્રેમીબેન દીપેશભાઈ પટેલ							
		કુમારી નીહુબેન દીપેશભાઈ પટેલ							
૮૪	૩૩૬/૧૧	શ્રી ત્રિભુવનભાઈ જગનભાઈ પટેલ	ના	ના	બાબા નગર, દલવાડા વિસ્તાર, મરવડ	હા	હા	હા	ના
		શ્રીમતી દેવીબેન ત્રિભુવનભાઈ પટેલ							
		શ્રી પ્રતિકભાઈ ત્રિભુવનભાઈ પટેલ							
		શ્રીમતી ફાલ્ગુનીબેન પ્રતિકભાઈ પટેલ							
		કુમારી દ્રીષા પ્રતિકભાઈ પટેલ							
		કુમારી હિયા પ્રતિકભાઈ પટેલ							
૮૫	૩૫૧/૧	શ્રી જગનભાઈ છનાભાઈ પટેલ	ના	ના	માહ્યાવંશી ફળિયું, દાલવાડા	ના	હા	હા	ના
		શ્રી અરુણભાઈ જગનભાઈ પટેલ							
		શ્રીમતી પ્રતિકાબેન અરુણભાઈ પટેલ							
		કુમારી માનસી અરુણભાઈ પટેલ							
		શ્રી જીતુભાઈ જગનભાઈ પટેલ							
		શ્રીમતી રોશની જીતુભાઈ પટેલ							
		શ્રીકશીસ જીબુભાઈ પટેલ							
૮૬	૩૫૧/૨	શ્રી જયેશભાઈ પ્રેમાભાઈ પટેલ	ના	ના	સનસેટ બીચ, મરવડ	હા	હા	હા	હા
		શ્રીમતી જયમતી જયેશભાઈ પટેલ							
		શ્રી પ્રિયાંક જયેશભાઈ પટેલ							
		શ્રીમતી હિમાદ્રી પ્રિયાંક પટેલ							

ગુજરાત પર્યાવરણ પ્રબંધ સંસ્થાન (ગેમી), ગાંધીનગર
(ગુજરાત સરકાર શ્રી નું એક સ્વાયત સંસ્થાન)
We Provide Environmental Solutions



મરવડ ગામમાં આવેલ ઇન્ડિયન કોસ્ટ ગાર્ડ સ્ટેશનનો ૨૦-વે વધારવા અર્થે
જમીન સંપાદનનો સામાજિક અસર સમીક્ષા અભ્યાસ, દમણ અને દીવ (કે. શા. પ્રદેશ)
પ્રકરણ-૫
અસરગ્રસ્ત પરિવારો અને તેમની આર્થિક અને સામાજિક સ્થિતિ

		શ્રી વિહાન પ્રિયાંક પટેલ							
૮૭	૩૫૧/૩	શ્રી જયેશભાઈ પ્રેમાભાઈ પટેલ	ના	ના	સનસેટ બીચ, મરવડ	હા	હા	હા	હા
		શ્રીમતી જયમતી જયેશભાઈ પટેલ							
		શ્રી પ્રિયાંક જયેશભાઈ પટેલ							
		શ્રીમતી હિમાદ્રી પ્રિયાંક પટેલ							
		શ્રી વિહાન પ્રિયાંક પટેલ							
૮૮	૩૫૨	શ્રી ત્રિભુવનભાઈ જગનભાઈ પટેલ	ના	ના	બાબા નગર, દલવાડા વિસ્તાર , મરવડ	હા	હા	હા	ના
		શ્રીમતી દેવીબેન ત્રિભુવનભાઈ પટેલ							
		શ્રી પ્રતિકભાઈ ત્રિભુવનભાઈ પટેલ							
		શ્રીમતી ફાલ્ગુનીબેન પ્રતિકભાઈ પટેલ							
		કુમારી દ્વીષા પ્રતિકભાઈ પટેલ							
		કુમારી હિયા પ્રતિકભાઈ પટેલ							
૮૯	૩૫૩/૧	શ્રી જગનભાઈ છનાભાઈ પટેલ	ના	ના	માહ્યાવંશી ફળિયું, દાલવડા	ના	હા	હા	ના
		શ્રી અરુણભાઈ જગનભાઈ પટેલ							
		શ્રીમતી પ્રતિક્ષાબેન અરુણભાઈ પટેલ							
		કુમારી માનસી અરુણભાઈ પટેલ							
		શ્રી જીતુભાઈ જગનભાઈ પટેલ							
		શ્રીમતી રોશની જીતુભાઈ પટેલ							
		શ્રીકશીસ જીબુભાઈ પટેલ							
૯૦	૩૫૩/૨	શ્રી હસમુખભાઈ કાનજીભાઈ પટેલ	ના		પ્રકાશ ફળિયા, દલવાડા વિસ્તાર , મરવડ	ના	હા	હા	ના
		શ્રીમતી પન્નાબેન હસમુખભાઈ પટેલ							
		શ્રી મન હસમુખભાઈ પટેલ							
		કુમારી યાનવી હસમુખભાઈ પટેલ							
૯૧	૩૫૩/૩	ગં.સ્વ જશોદાબેન ડાહ્યાભાઈ માહ્યાવંશી	ના	ના	માહ્યાવંશી ફળિયું, દલવાડા વિસ્તાર , મરવડ	ના	હા	હા	હા
		શ્રી મહેન્દ્રભાઈ ડાહ્યાભાઈ માહ્યાવંશી							

ગુજરાત પર્યાવરણ પ્રબંધ સંસ્થાન (ગેમી), ગાંધીનગર
(ગુજરાત સરકાર શ્રી નું એક સ્વાયત સંસ્થાન)
We Provide Environmental Solutions



મરવડ ગામમાં આવેલ ઇન્ડિયન કોસ્ટ ગાર્ડ સ્ટેશનનો ૨૦-વે વધારવા અર્થે
જમીન સંપાદનનો સામાજિક અસર સમીક્ષા અભ્યાસ, દમણ અને દીવ (કે. શા. પ્રદેશ)
પ્રકરણ-૫
અસરગ્રસ્ત પરિવારો અને તેમની આર્થિક અને સામાજિક સ્થિતિ

		શ્રીમતી મીતાબેન મહેન્દ્રભાઈ માહ્યાવંશી							
		કુમારી પ્રિયાબેન મહેન્દ્રભાઈ માહ્યાવંશી							
		શ્રી સંજીવભાઈ જેઠિયાભાઈ માહ્યાવાંસી							
		શ્રીમતી સ્મિતાબેન સંજીવભાઈ માહ્યાવાંસી	ના	ના	માહ્યાવંશી ફળિયું, દલવાડા વિસ્તાર, મરવડ	ના	હા	હા	ના
		શ્રી હર્ષ સંજીવભાઈ માહ્યાવાંસી							
		શ્રી દર્શ સંજીવભાઈ માહ્યાવાંસી							
		શ્રી વલ્લભભાઈ નગરભાઈ પટેલ							
		શ્રી હેમત વલ્લભભાઈ પટેલ							
		શ્રીમતી કલ્પનાબેન હેમંતભાઈ પટેલ	ના	ના	પ્રકાશ ફળિયા, દલવાડા વિસ્તાર, મરવડ	ના	હા	હા	ના
		શ્રી વૃત્તિક હેમંતભાઈ પટેલ							
		કુમારી વૃત્તિક હેમંતભાઈ પટેલ							
		શ્રી ભરતભાઈ વલ્લભભાઈ પટેલ							
		શ્રીમતી હેમાલીબેન ભરતભાઈ પાટલે	ના	ના	પ્રકાશ ફળિયા, દલવાડા વિસ્તાર, મરવડ	ના	હા	હા	ના
		શ્રી હર્ષિત ભરતભાઈ પટેલ							
		શ્રી હિતેશભાઈ વલ્લભભાઈ પટેલ							
૯૨	૩૫૩/૪	શ્રીમતી નિશા હિતેશભાઈ પટેલ	ના	ના	પ્રકાશ ફળિયા, દલવાડા વિસ્તાર, મરવડ	ના	હા	હા	ના
		કુમારી હેઝલ હિતેશભાઈ પટેલ							
		કુમારી ધ્રુવી હિતેશભાઈ પટેલ							
		શ્રી મણીલાલ નગરભાઈ પટેલ							
		શ્રીમતી માંજુબહેન મણીલાલ પટેલ	ના	ના	પ્રકાશ ફળિયા, દલવાડા વિસ્તાર, મરવડ	ના	હા	હા	ના
		શ્રી પીકેશ મનીલા પટેલ							
		ગ.સ્વ મણીબેન કાનજીભાઈ પટેલ							
		શ્રી સતીષ કાનજીભાઈ પટેલ	ના	ના	પ્રકાશ ફળિયા, દલવાડા વિસ્તાર, મરવડ	ના	હા	હા	ના
		શ્રીમતી રીયાબેન સતીષભાઈ પટેલ							
		શ્રી સાઈ સતીષભાઈ પટેલ							



મરવડ ગામમાં આવેલ ઇન્ડિયન કોસ્ટ ગાર્ડ સ્ટેશનનો ૨૦-વે વધારવા અર્થે
જમીન સંપાદનનો સામાજિક અસર સમીક્ષા અભ્યાસ, દમણ અને દીવ (કે. શા. પ્રદેશ)
પ્રકરણ-૫
અસરગ્રસ્ત પરિવારો અને તેમની આર્થિક અને સામાજિક સ્થિતિ

		શ્રી હસમુખભાઈ કાનજીભાઈ પટેલ	ના	ના	પ્રકાશ ફળિયા, દલવાડા વિસ્તાર, મરવડ	ના	હા	હા	ના
		શ્રીમતી પન્નાબેન હસમુખભાઈ પટેલ							
		શ્રી મન હસમુખભાઈ પટેલ							
		કુમારી યાનવી હસમુખભાઈ પટેલ							
૯૩	૪૬૨/૧	શ્રી બગોન બાવા પટેલ	ના	હા	મગરવાડા, મોટી દમણ	ના	ના	હા	ના
		શ્રીમતી નયનાબેન બાગોન પટેલ							
		કુમારી કાજલબેન બાગોન પટેલ							
		શ્રી અક્ષય બગોન પટેલ							
૯૪	૪૬૨/૨	શ્રી દીપક ચીમન પટેલ	ના	ના	બંધ ફળિયા, દલવાડા વિસ્તાર, મરવડ	હા	હા	હા	હા
		શ્રીમતી સંગીતા દીપકભાઈ પટેલ							
		શ્રી જય દીપકભાઈ પટેલ							
		શ્રી પંથ દીપકભાઈ પટેલ							
૯૫	૪૬૧	શ્રી અસ્પી દમણીયા	ના	ના	ખારીવાડ, દમણ	હા	હા	હા	હા
		શ્રીમતી પરશોષ દમણીયા							
		શ્રી શારેવર અસ્પી દમણીયા							
		શ્રીમતી ફિયાના અસ્પી દમણીયા							
		ગં.સ્વ જરીન દમણીયા							
૯૬	૪૫૯	શ્રી સરકાર	-	-	-	-	-	-	-
૯૭	૪૬૦/૧	ગં.સ્વ બબલીબેન ભાઈ પટેલ	ના	ના	સ્કુલ ફળિયા, દલવાડા વિસ્તાર, મરવડ	ના	ના	હા	ના
		શ્રી મનોજભાઈ ઉત્તમભાઈ પટેલ							
		શ્રીમતી જ્યોતિબેન મનોજભાઈ પટેલ							
		કુમારી ધ્રુવી મનોજભાઈ પટેલ							
		કુમારી કીશી મનોજભાઈ પટેલ							
		શ્રી શિવ મનોજભાઈ પટેલ							
		શ્રી ધર્મેશભાઈ ઉત્તમભાઈ પટેલ							

ગુજરાત પર્યાવરણ પ્રબંધ સંસ્થાન (ગેમી), ગાંધીનગર
(ગુજરાત સરકાર શ્રી નું એક સ્વાયત સંસ્થાન)
We Provide Environmental Solutions



મરવડ ગામમાં આવેલ ઇન્ડિયન કોસ્ટ ગાર્ડ સ્ટેશનનો રન-વે વધારવા અર્થે
જમીન સંપાદનનો સામાજિક અસર સમીક્ષા અભ્યાસ, દમણ અને દીવ (કે. શા. પ્રદેશ)
પ્રકરણ-પ
અસરગ્રસ્ત પરિવારો અને તેમની આર્થિક અને સામાજિક સ્થિતિ

		ગં.સ્વ રમીલાબેન રમેશભાઈ પટેલ			સ્કુલ ફળિયા, દલવાડા વિસ્તાર, મરવડ					
		શ્રી વિનોદભાઈ રમેશભાઈ પટેલ	ના	ના		ના	ના	હા	ના	
		શ્રીમતી દિપ્તીબેન વિનોદભાઈ								
૯૯	૪૬૦/૨	શ્રીમતી કાશીબેન રામજીભાઈ ટંડેવ			બાટલી શેરી, દમણ					
		શ્રી રામજીભાઈ નારણભાઈ ટંડેવ	ના	ના		ના	ના	ના	ના	
		શ્રી વિષ્ણુ રામાંજીભાઈ ટંડેવ								
		શ્રી જયંતી રામજીભાઈ ટંડેવ								
૯૯	૪૬૦/૩	ગં.સ્વ પાલીબેન નાનાભાઈ પટેલ			સ્કુલ ફળિયા, દાલવડા					
		શ્રી રમેશભાઈ નાનાભાઈ પટેલ								
		શ્રીમતી સુશીલાબેન રમેશભાઈ પટેલ								
		શ્રી અલ્પેશ રમણભાઈ પટેલ								
		શ્રી મેહુલ રમેશભાઈ પટેલ								
		શ્રી પ્રવીણ નાનાભાઈ પટેલ								
		શ્રીમતી સુરેખાબેન પ્રવીણભાઈ પટેલ								
		શ્રી ગૌતમ પ્રવીણભાઈ પટેલ								
		શ્રીમતી તરૂણાબેન ગૌતમભાઈ પટેલ								
		શ્રી રીતેશ ગૌતમભાઈ પટેલ								
		શ્રી ગુલાબભાઈ નાનાભાઈ પટેલ								
		શ્રીમતી લીલાબેન ગુલાબભાઈ પટેલ								
		શ્રી મહેશ ગુલાબભાઈ પટેલ								
		શ્રી હેમંત ગુલાબભાઈ પટેલ								
		શ્રી દિલીપભાઈ નાનાભાઈ પટેલ								
		શ્રીમતી રમીલાબેન દિલીપભાઈ પટેલ								
શ્રી વિમલ દિલીપભાઈ પટેલ										
શ્રી ભરતભાઈ કાળીદાસ પટેલ										



મરવડ ગામમાં આવેલ ઇન્ડિયન કોસ્ટ ગાર્ડ સ્ટેશનનો ૨૦-વે વધારવા અર્થે
જમીન સંપાદનનો સામાજિક અસર સમીક્ષા અભ્યાસ, દમણ અને દીવ (કે. શા. પ્રદેશ)
પ્રકરણ-૫
અસરગ્રસ્ત પરિવારો અને તેમની આર્થિક અને સામાજિક સ્થિતિ

		શ્રીમતી શારાદાબેન ભરતભાઈ પટેલ							
		શ્રી વીરાંગ ભરતભાઈ પટેલ							
		કુમારી જીતીક્ષા ભરતભાઈ પટેલ							
		શ્રી નવીન કાળીદાસ પટેલ							
		શ્રીમતી મીનાબેન નવીનભાઈ પટેલ							
		શ્રી રાજ નવીનભાઈ પટેલ							
		શ્રી વિનોદભાઈ કાળીદાસ પટેલ							
		શ્રીમતી સુચિતાબેન કાળીદાસ પટેલ							
		શ્રી ઉમેશભાઈ કાળીદાસ પટેલ							
		શ્રીમતી હેમાબેન ઉમેશ પટેલ							
૧૦૦	૪૫૬/૧	શ્રી દુબર ચમાર પટેલ	ના	ના	પ્રકાશ ફળિયા, દલવાડા વિસ્તાર , મરવડ	ના	હા	હા	ના
		શ્રીમતી સવિતાબેન દુબર પટેલ							
		શ્રી દિપકભાઈ દુબર પટેલ							
		શ્રીમતી હર્ષિદાબેન દિપકભાઈ પટેલ							
		કુમારી જીવ દિપકભાઈ પટેલ							
		શ્રી સુમનભાઈ દુબર પટેલ	ના	ના	પ્રકાશ ફળિયા, દલવાડા વિસ્તાર , મરવડ	ના	હા	હા	ના
		શ્રીમતી પાર્વતીબેન સુમનભાઈ પટેલ							
		શ્રી સ્વસ્તિક સુમનભાઈ પટેલ							
		શ્રી નવીન દામુ પટેલ	ના	ના	સ્કુલ ફળિયા, દલવાડા વિસ્તાર , મરવડ	ના	હા	હા	ના
		શ્રીમતી કોકિલા નવીનભાઈ પટેલ							
		શ્રી ધવલ નવીનભાઈ પટેલ							
		કુમારી રાજશ્રી નવીનભાઈ પટેલ	ના	ના	સ્કુલ ફળિયા, દલવાડા વિસ્તાર , મરવડ	ના	હા	હા	ના
		શ્રી મનીષ દામુભાઈ પટેલ							
		શ્રીમતી મનીષાબેન મનીષભાઈ પટેલ							
		શ્રી જૈનીલ મનીષભાઈ પટેલ							

ગુજરાત પર્યાવરણ પ્રબંધ સંસ્થાન (ગેમી), ગાંધીનગર
(ગુજરાત સરકાર શ્રી નું એક સ્વાયત સંસ્થાન)
We Provide Environmental Solutions



મરવડ ગામમાં આવેલ ઇન્ડિયન કોસ્ટ ગાર્ડ સ્ટેશનનો રન-વે વધારવા અર્થે
જમીન સંપાદનનો સામાજિક અસર સમીક્ષા અભ્યાસ, દમણ અને દીવ (કે. શા. પ્રદેશ)
પ્રકરણ-પ
અસરગ્રસ્ત પરિવારો અને તેમની આર્થિક અને સામાજિક સ્થિતિ

		કુમારી કેની મનીષભાઈ પટેલ							
		શ્રી ઠાકોરભાઈ ચામાંરભાઈ પટેલ							
		શ્રીમતી ચીન્તાબેન ઠાકોરભાઈ પટેલ							
		શ્રી પ્રવીણ ઠાકોર પટેલ	ના	ના	સ્કુલ ફળિયા, દલવાડા વિસ્તાર , મરવડ	ના	હા	હા	ના
		શ્રીમતી નેહા પ્રવીણભાઈ પટેલ							
		શ્રીમતી જયા પ્રવીણભાઈ પટેલ							
		શ્રી જેક પ્રવીણભાઈ પટેલ							
		શ્રી અમૃતભાઈ ખાલપાભાઈ પટેલ	ના	હા	પ્રકાશ ફળિયા	ના	હા	હા	ના
		શ્રીમતી પાર્વતીબેન અમૃતભાઈ પટેલ							
		શ્રી અશ્વિનભાઈ અમૃતભાઈ પટેલ							
		શ્રીમતી કુસુમબેન અશ્વિનભાઈ પટેલ	ના	ના	પ્રકાશ ફળિયા	ના	હા	હા	ના
		કુમારી મીનાક્ષી અશ્વિનભાઈ પટેલ							
		શ્રી દૈનિક અશ્વિનભાઈ પટેલ							
		શ્રી અરવિન્દભાઈ અમૃતભાઈ પટેલ							
		શ્રીમતી અનિતાબેન અમૃતભાઈ પટેલ	ના	ના	પ્રકાશ ફળિયા,દલવાડા વિસ્તાર , મરવડ	ના	હા	હા	ના
		શ્રી આર્યન અરવિન્દભાઈ પટેલ							
		શ્રી નીલ અરવિન્દભાઈ પટેલ							
૧૦૨	૪૮૧/૮૧ **	મણીબેન રતિલાલ	માહિતી મળેલ નથી.						
		ગં.સ્વ જશોદાબેન ડાહ્યાભાઈ માહ્યાવંશી							
		શ્રી મહેન્દ્રભાઈ ડાહ્યાભાઈ માહ્યાવંશી	ના	ના	માહ્યાવંશી ફળિયું, દલવાડા વિસ્તાર , મરવડ	ના	હા	હા	હા
		શ્રીમતી મીતાબેન મહેન્દ્રભાઈ માહ્યાવંશી							
		કુમારી પ્રિયાબેન મહેન્દ્રભાઈ માહ્યાવંશી							
		શ્રી શીલુ મોરાર પટેલ	ના	ના	પ્રકાશ ફળિયા,દલવાડા વિસ્તાર , મરવડ	ના	હા	હા	ના
		શ્રીમતી શાંતીબેન શીલુભાઈ પટેલ							
		શ્રી મહેશભાઈ પટેલ	ના	ના		ના	હા	હા	ના

ગુજરાત પર્યાવરણ પ્રબંધ સંસ્થાન (ગેમી), ગાંધીનગર

(ગુજરાત સરકાર શ્રી નું એક સ્વાયત સંસ્થાન)

We Provide Environmental Solutions



મરવડ ગામમાં આવેલ ઇન્ડિયન કોસ્ટ ગાર્ડ સ્ટેશનનો ૨૦-વે વધારવા અર્થે
જમીન સંપાદનનો સામાજિક અસર સમીક્ષા અભ્યાસ, દમણ અને દીવ (કે. શા. પ્રદેશ)
પ્રકરણ-૫
અસરગ્રસ્ત પરિવારો અને તેમની આર્થિક અને સામાજિક સ્થિતિ

શ્રીમતી પાર્વતીબેન મહેશભાઈ પટેલ			પ્રકાશ ફળિયા,દલવાડા વિસ્તાર , મરવડ				
કુમારી ખુશ્બુ મહેશભાઈ પટેલ							
શ્રી જય મહેશભાઈ પટેલ							
શ્રી વિનોદભાઈ શીલુભાઈ							
શ્રીમતી પન્ના બેન વિનોદભાઈ પટેલ	ના	હા	પ્રકાશ ફળિયા,દલવાડા વિસ્તાર , મરવડ	ના	હા	હા	હા
કુમારી સુષ્ટિ વિનોદભાઈ પટેલ							
શ્રી જલ વિનોદભાઈ પટેલ							
શ્રી નીખીલ શીલુભાઈ પટેલ							
શ્રીમતી વામીની નીખીલ પટેલ	ના	ના	પ્રકાશ ફળિયા,દલવાડા વિસ્તાર , મરવડ	ના	હા	હા	ના
શ્રી કેવીલ નીખીલ પટેલ							
ગં.સ્વ. ચમ્પુબેન બાલુભાઈ પટેલ							
શ્રી પ્રવીણભાઈ બાલુભાઈ પટેલ							
શ્રીમતી જયશ્રીબેન પ્રવીણભાઈ પટેલ	ના	ના	પ્રકાશ ફળિયા,દલવાડા વિસ્તાર , મરવડ	ના	ના	હા	ના
શ્રી ભાવિન પ્રવીણભાઈ પટેલ							
શ્રીમતી મિતાલીબેન ભાવિનભાઈ પટેલ							
શ્રી ઉમેશ બાલુભાઈ પટેલ							
શ્રીમતી ઇન્દુબેન ઉમેશભાઈ પટેલ	ના	ના	પ્રકાશ ફળિયા,દલવાડા વિસ્તાર , મરવડ	ના	ના	હા	ના
શ્રી ચિરાગ ઉમેશભાઈ પટેલ							
શ્રી હરેશભાઈ બાલુભાઈ પટેલ							
શ્રીમતી સંગીતાબેન હરેશભાઈ પટેલ	ના	ના	પ્રકાશ ફળિયા,દલવાડા વિસ્તાર , મરવડ	ના	ના	હા	હા
શ્રી પ્રશાંત હરેશભાઈ પટેલ							
શ્રી દિલીપભાઈ બાબુભાઈ પટેલ							
શ્રીમતી કૌશલ્યાબેન દિલીપભાઈ પટેલ	ના	ના	પ્રકાશ ફળિયા,દલવાડા વિસ્તાર , મરવડ	ના	ના	હા	ના
શ્રી સિદ્ધ દિલીપભાઈ પટેલ							
કુમારી અશ્વિની દિલીપભાઈ પટેલ							



મરવડ ગામમાં આવેલ ઇન્ડિયન કોસ્ટ ગાર્ડ સ્ટેશનનો ૨૦-વે વધારવા અર્થે
જમીન સંપાદનનો સામાજિક અસર સમીક્ષા અભ્યાસ, દમણ અને દીવ (કે. શા. પ્રદેશ)
પ્રકરણ-૫
અસરગ્રસ્ત પરિવારો અને તેમની આર્થિક અને સામાજિક સ્થિતિ

		શ્રી હિતેન્દ્ર બાલુભાઈ પટેલ			પ્રકાશ ફળિયા,દલવાડા વિસ્તાર , મરવડ	ના	ના	હા	ના
		શ્રીમતી મીરાં હિતેન્દ્રભાઈ પટેલ	ના	ના					
		કુમારી વેન્સી હિતેન્દ્રભાઈ પટેલ							
		શ્રી વૃશાંગ હિતેન્દ્રભાઈ પટેલ							
૧૦૫	૪૮૧/૪	શ્રી લવજી છીબાભાઈ માહ્યાવંશી	ના	ના	માહ્યાવંશી ફળિયું, દલવાડા વિસ્તાર , મરવડ	ના	હા	હા	ના
		શ્રી જયંતીભાઈ લવજીભાઈ માહ્યાવંશી							
		શ્રીમતી ચેતનાબેન જયંતીભાઈ માહ્યાવંશી							
		શ્રી જીગ્નેશ જયંતીભાઈ માહ્યાવંશી							
		શ્રીમતી પ્રિયા જીગ્નેશભાઈ માહ્યાવંશી							
		શ્રી કોશિક જયંતીભાઈ માહ્યાવંશી							
		શ્રીમતી કીષ્ટિ કોશિક માહ્યાવંશી							
૧૦૬	૪૮૧/૫	શ્રી શીલુ મોરાર પટેલ	ના	ના	પ્રકાશ ફળિયા,દલવાડા વિસ્તાર , મરવડ	ના	હા	હા	ના
		શ્રીમતી શાંતીબેન શીલુભાઈ પટેલ							
		શ્રી મહેશભાઈ પટેલ	ના	ના	પ્રકાશ ફળિયા,દલવાડા વિસ્તાર , મરવડ	ના	હા	હા	ના
		શ્રીમતી પાર્વતીબેન મહેશભાઈ પટેલ							
		કુમારી ખુશ્બુ મહેશભાઈ પટેલ							
		શ્રી જય મહેશભાઈ પટેલ	ના	હા	પ્રકાશ ફળિયા,દલવાડા વિસ્તાર , મરવડ	ના	હા	હા	હા
		શ્રી વિનોદભાઈ શીલુભાઈ							
		શ્રીમતી પન્ના બેન વિનોદભાઈ પટેલ							
		કુમારી સુષ્ટિ વિનોદભાઈ પટેલ							
		શ્રી જલ વિનોદભાઈ પટેલ	ના	ના	પ્રકાશ ફળિયા,દલવાડા વિસ્તાર , મરવડ	ના	હા	હા	ના
		શ્રી નીખીલ શીલુભાઈ પટેલ							
		શ્રીમતી વામીની નીખીલ પટેલ							
		શ્રી કેવીલ નીખીલ પટેલ							
				ગં.સ્વ. ચમ્પુબેન બાલુભાઈ પટેલ	ના	ના		ના	ના



મરવડ ગામમાં આવેલ ઇન્ડિયન કોસ્ટ ગાર્ડ સ્ટેશનનો ૨૦-વે વધારવા અર્થે
જમીન સંપાદનનો સામાજિક અસર સમીક્ષા અભ્યાસ, દમણ અને દીવ (કે. શા. પ્રદેશ)
પ્રકરણ-૫
અસરગ્રસ્ત પરિવારો અને તેમની આર્થિક અને સામાજિક સ્થિતિ

		શ્રી પ્રવીણભાઈ બાલુભાઈ પટેલ			પ્રકાશ ફળિયા,દલવાડા વિસ્તાર , મરવડ				
		શ્રીમતી જયશ્રીબેન પ્રવીણભાઈ પટેલ							
		શ્રી ભાવિન પ્રવીણભાઈ પટેલ							
		શ્રીમતી મિતાલીબેન ભાવિનભાઈ પટેલ							
		શ્રી ઉમેશ બાલુભાઈ પટેલ							
		શ્રીમતી ઇન્દુબેન ઉમેશભાઈ પટેલ							
		શ્રી ચિરાગ ઉમેશભાઈ પટેલ							
		શ્રી હરેશભાઈ બાલુભાઈ પટેલ							
		શ્રીમતી સંગીતાબેન હરેશભાઈ પટેલ							
		શ્રી પ્રશાંત હરેશભાઈ પટેલ							
		શ્રી દિલીપભાઈ બાબુભાઈ પટેલ							
		શ્રીમતી કૌશલ્યાબેન દિલીપભાઈ પટેલ							
		શ્રી સિદ્ધ દિલીપભાઈ પટેલ							
		કુમારી અશ્વિની દિલીપભાઈ પટેલ							
		શ્રી હિતેન્દ્ર બાલુભાઈ પટેલ							
		શ્રીમતી મીરાં હિતેન્દ્રભાઈ પટેલ							
કુમારી વેન્સી હિતેન્દ્રભાઈ પટેલ									
શ્રી વૃશાંગ હિતેન્દ્રભાઈ પટેલ									
૧૦૭	૪૮૧/૬	શ્રી શીલુ મોરાર પટેલ	ના	ના	પ્રકાશ ફળિયા,દલવાડા વિસ્તાર , મરવડ	ના	હા	હા	ના
		શ્રીમતી શાંતીબેન શીલુભાઈ પટેલ							
		શ્રી મહેશભાઈ પટેલ							
		શ્રીમતી પાર્વતીબેન મહેશભાઈ પટેલ	ના	ના	પ્રકાશ ફળિયા,દલવાડા વિસ્તાર , મરવડ	ના	હા	હા	ના
		કુમારી ખુશ્બુ મહેશભાઈ પટેલ							
		શ્રી જય મહેશભાઈ પટેલ							
		શ્રી વિનોદભાઈ શીલુભાઈ	ના	હા		ના	હા	હા	હા



મરવડ ગામમાં આવેલ ઇન્ડિયન કોસ્ટ ગાર્ડ સ્ટેશનનો ૨૦-વે વધારવા અર્થે
જમીન સંપાદનનો સામાજિક અસર સમીક્ષા અભ્યાસ, દમણ અને દીવ (કે. શા. પ્રદેશ)
પ્રકરણ-૫
અસરગ્રસ્ત પરિવારો અને તેમની આર્થિક અને સામાજિક સ્થિતિ

શ્રીમતી પન્ના બેન વિનોદભાઈ પટેલ			પ્રકાશ ફળિયા,દલવાડા વિસ્તાર , મરવડ				
કુમારી સુષ્ટિ વિનોદભાઈ પટેલ							
શ્રી જલ વિનોદભાઈ પટેલ							
શ્રી નીખીલ શીલુભાઈ પટેલ	ના	ના	પ્રકાશ ફળિયા,દલવાડા વિસ્તાર , મરવડ	ના	હા	હા	ના
શ્રીમતી વામીની નીખીલ પટેલ							
શ્રી કેવીલ નીખીલ પટેલ							
ગં.સ્વ. ચમ્પુબેન બાલુભાઈ પટેલ							
શ્રી પ્રવીણભાઈ બાલુભાઈ પટેલ	ના	ના	પ્રકાશ ફળિયા,દલવાડા વિસ્તાર , મરવડ	ના	ના	હા	ના
શ્રીમતી જયશ્રીબેન પ્રવીણભાઈ પટેલ							
શ્રી ભાવિન પ્રવીણભાઈ પટેલ							
શ્રીમતી મિતાલીબેન ભાવિનભાઈ પટેલ							
શ્રી ઉમેશ બાલુભાઈ પટેલ	ના	ના	પ્રકાશ ફળિયા,દલવાડા વિસ્તાર , મરવડ	ના	ના	હા	ના
શ્રીમતી ઇન્દુબેન ઉમેશભાઈ પટેલ							
શ્રી ચિરાગ ઉમેશભાઈ પટેલ							
શ્રી હરેશભાઈ બાલુભાઈ પટેલ	ના	ના	પ્રકાશ ફળિયા,દલવાડા વિસ્તાર , મરવડ	ના	ના	હા	હા
શ્રીમતી સંગીતાબેન હરેશભાઈ પટેલ							
શ્રી પ્રશાંત હરેશભાઈ પટેલ							
શ્રી દિલીપભાઈ બાબુભાઈ પટેલ	ના	ના	પ્રકાશ ફળિયા,દલવાડા વિસ્તાર , મરવડ	ના	ના	હા	ના
શ્રીમતી કૌશલ્યાબેન દિલીપભાઈ પટેલ							
શ્રી સિદ્ધ દિલીપભાઈ પટેલ							
કુમારી અશ્વિની દિલીપભાઈ પટેલ							
શ્રી હિતેન્દ્ર બાલુભાઈ પટેલ	ના	ના	પ્રકાશ ફળિયા,દલવાડા વિસ્તાર , મરવડ	ના	ના	હા	ના
શ્રીમતી મીરાં હિતેન્દ્રભાઈ પટેલ							
કુમારી વેન્સી હિતેન્દ્રભાઈ પટેલ							
શ્રી વૃશાંગ હિતેન્દ્રભાઈ પટેલ							

ગુજરાત પર્યાવરણ પ્રબંધ સંસ્થાન (ગેમી), ગાંધીનગર
(ગુજરાત સરકાર શ્રી નું એક સ્વાયત સંસ્થાન)
We Provide Environmental Solutions



મરવડ ગામમાં આવેલ ઇન્ડિયન કોસ્ટ ગાર્ડ સ્ટેશનનો રન-વે વધારવા અર્થે
જમીન સંપાદનનો સામાજિક અસર સમીક્ષા અભ્યાસ, દમણ અને દીવ (કે. શા. પ્રદેશ)
પ્રકરણ-પ
અસરગ્રસ્ત પરિવારો અને તેમની આર્થિક અને સામાજિક સ્થિતિ

૧૦૮	૪૮૧/૭	ગં.સ્વ શાંતીબેન રતિલાલ દમણીયા	ના	ના	માહ્યાવંશી ફળિયું, દલવાડા વિસ્તાર, મરવડ	ના	હા	હા	ના
		શ્રી રમેશચંદ્ર રતિલાલ દમણીયા							
		શ્રીમતી કોકીલાબેન રમેશચંદ્ર દમણીયા							
		શ્રી અલ્પેશ રમેશચંદ્ર દમણીયા							
		શ્રીમતી સ્મિતા અલ્પેશ દમણીયા							
		શ્રી યવીન અલ્પેશભાઈ દમણીયા							
		શ્રી હરમન અલ્પેશભાઈ દમણીયા							
૧૦૯	૩૮૨/૬	શ્રી શીલુ મોરાર પટેલ	ના	ના	પ્રકાશ ફળિયા,દલવાડા વિસ્તાર, મરવડ	ના	હા	હા	ના
		શ્રીમતી શાંતીબેન શીલુભાઈ પટેલ							
		શ્રી મહેશભાઈ પટેલ	ના	ના	પ્રકાશ ફળિયા,દલવાડા વિસ્તાર, મરવડ	ના	હા	હા	ના
		શ્રીમતી પાર્વતીબેન મહેશભાઈ પટેલ							
		કુમારી ખુશ્બુ મહેશભાઈ પટેલ							
		શ્રી જય મહેશભાઈ પટેલ							
		શ્રી વિનોદભાઈ શીલુભાઈ	ના	હા	પ્રકાશ ફળિયા,દલવાડા વિસ્તાર, મરવડ	ના	હા	હા	હા
		શ્રીમતી પન્ના બેન વિનોદભાઈ પટેલ							
		કુમારી સુષ્ટિ વિનોદભાઈ પટેલ							
		શ્રી જલ વિનોદભાઈ પટેલ	ના	ના	પ્રકાશ ફળિયા,દલવાડા વિસ્તાર, મરવડ	ના	હા	હા	ના
		શ્રી નીખીલ શીલુભાઈ પટેલ							
		શ્રીમતી વામીની નીખીલ પટેલ							
		શ્રી કેવીલ નીખીલ પટેલ							
		ગં.સ્વ. ચમ્પુબેન બાલુભાઈ પટેલ	ના	ના	પ્રકાશ ફળિયા,દલવાડા વિસ્તાર, મરવડ	ના	ના	હા	ના
		શ્રી પ્રવીણભાઈ બાલુભાઈ પટેલ							
		શ્રીમતી જયશ્રીબેન પ્રવીણભાઈ પટેલ							
		શ્રી ભાવિન પ્રવીણભાઈ પટેલ							
શ્રીમતી મિતાલીબેન ભાવિનભાઈ પટેલ									



મરવડ ગામમાં આવેલ ઇન્ડિયન કોસ્ટ ગાર્ડ સ્ટેશનનો ૨૦-વે વધારવા અર્થે
જમીન સંપાદનનો સામાજિક અસર સમીક્ષા અભ્યાસ, દમણ અને દીવ (કે. શા. પ્રદેશ)
પ્રકરણ-૫
અસરગ્રસ્ત પરિવારો અને તેમની આર્થિક અને સામાજિક સ્થિતિ

		શ્રી ઉમેશ બાલુભાઈ પટેલ	ના	ના	પ્રકાશ ફળિયા,દલવાડા વિસ્તાર , મરવડ	ના	ના	હા	ના
		શ્રીમતી ઇન્દુબેન ઉમેશભાઈ પટેલ							
		શ્રી ચિરાગ ઉમેશભાઈ પટેલ							
		શ્રી હરેશભાઈ બાલુભાઈ પટેલ	ના	ના	પ્રકાશ ફળિયા,દલવાડા વિસ્તાર , મરવડ	ના	ના	હા	હા
		શ્રીમતી સંગીતાબેન હરેશભાઈ પટેલ							
		શ્રી પ્રશાંત હરેશભાઈ પટેલ							
		શ્રી દિલીપભાઈ બાબુભાઈ પટેલ	ના	ના	પ્રકાશ ફળિયા,દલવાડા વિસ્તાર , મરવડ	ના	ના	હા	ના
		શ્રીમતી કૌશલ્યાબેન દિલીપભાઈ પટેલ							
		શ્રી સિદ્ધ દિલીપભાઈ પટેલ							
		કુમારી અશ્વિની દિલીપભાઈ પટેલ							
		શ્રી હિતેન્દ્ર બાલુભાઈ પટેલ	ના	ના	પ્રકાશ ફળિયા,દલવાડા વિસ્તાર , મરવડ	ના	ના	હા	ના
		શ્રીમતી મીરાં હિતેન્દ્રભાઈ પટેલ							
		કુમારી વેન્સી હિતેન્દ્રભાઈ પટેલ							
શ્રી વૃશાંગ હિતેન્દ્રભાઈ પટેલ									
શ્રી શીલુ મોરાર પટેલ	ના	ના	પ્રકાશ ફળિયા,દલવાડા વિસ્તાર , મરવડ	ના	હા	હા	ના		
શ્રીમતી શાંતીબેન શીલુભાઈ પટેલ									
શ્રી મહેશભાઈ પટેલ	ના	ના	પ્રકાશ ફળિયા,દલવાડા વિસ્તાર , મરવડ	ના	હા	હા	ના		
શ્રીમતી પાર્વતીબેન મહેશભાઈ પટેલ									
કુમારી ખુશ્બુ મહેશભાઈ પટેલ									
શ્રી જય મહેશભાઈ પટેલ	ના	હા	પ્રકાશ ફળિયા,દલવાડા વિસ્તાર , મરવડ	ના	હા	હા	હા		
શ્રી વિનોદભાઈ શીલુભાઈ									
શ્રીમતી પન્ના બેન વિનોદભાઈ પટેલ									
કુમારી સુષ્ટિ વિનોદભાઈ પટેલ									
શ્રી જલ વિનોદભાઈ પટેલ									
શ્રી નીખીલ શીલુભાઈ પટેલ	ના	ના		ના	હા	હા	ના		



મરવડ ગામમાં આવેલ ઇન્ડિયન કોસ્ટ ગાર્ડ સ્ટેશનનો ૨૦-વે વધારવા અર્થે
જમીન સંપાદનનો સામાજિક અસર સમીક્ષા અભ્યાસ, દમણ અને દીવ (કે. શા. પ્રદેશ)
પ્રકરણ-૫
અસરગ્રસ્ત પરિવારો અને તેમની આર્થિક અને સામાજિક સ્થિતિ

		શ્રીમતી વામીની નીખીલ પટેલ			પ્રકાશ ફળિયા,દલવાડા વિસ્તાર , મરવડ				
		શ્રી કેવીલ નીખીલ પટેલ							
		ગં.સ્વ. ચમ્પુબેન બાલુભાઈ પટેલ							
		શ્રી પ્રવીણભાઈ બાલુભાઈ પટેલ	ના	ના	પ્રકાશ ફળિયા,દલવાડા વિસ્તાર , મરવડ	ના	ના	હા	ના
		શ્રીમતી જયશ્રીબેન પ્રવીણભાઈ પટેલ							
		શ્રી ભાવિન પ્રવીણભાઈ પટેલ							
		શ્રીમતી મિતાલીબેન ભાવિનભાઈ પટેલ							
		શ્રી ઉમેશ બાલુભાઈ પટેલ							
		શ્રીમતી ઇન્દુબેન ઉમેશભાઈ પટેલ	ના	ના	પ્રકાશ ફળિયા,દલવાડા વિસ્તાર , મરવડ	ના	ના	હા	ના
		શ્રી ચિરાગ ઉમેશભાઈ પટેલ							
		શ્રી હરેશભાઈ બાલુભાઈ પટેલ							
		શ્રીમતી સંગીતાબેન હરેશભાઈ પટેલ	ના	ના	પ્રકાશ ફળિયા,દલવાડા વિસ્તાર , મરવડ	ના	ના	હા	હા
		શ્રી પ્રશાંત હરેશભાઈ પટેલ							
		શ્રી દિલીપભાઈ બાબુભાઈ પટેલ							
		શ્રીમતી કૌશલ્યાબેન દિલીપભાઈ પટેલ	ના	ના	પ્રકાશ ફળિયા,દલવાડા વિસ્તાર , મરવડ	ના	ના	હા	ના
		શ્રી સિદ્ધ દિલીપભાઈ પટેલ							
		કુમારી અશ્વિની દિલીપભાઈ પટેલ							
		શ્રી હિતેન્દ્ર બાલુભાઈ પટેલ							
		શ્રીમતી મીરાં હિતેન્દ્રભાઈ પટેલ	ના	ના	પ્રકાશ ફળિયા,દલવાડા વિસ્તાર , મરવડ	ના	ના	હા	ના
		કુમારી વેન્સી હિતેન્દ્રભાઈ પટેલ							
		શ્રી વૃશાંગ હિતેન્દ્રભાઈ પટેલ							
૧૧૧	૩૭૯/૨	શ્રી શીલુ મોરાર પટેલ	ના	ના	પ્રકાશ ફળિયા,દલવાડા વિસ્તાર , મરવડ	ના	હા	હા	ના
		શ્રીમતી શાંતીબેન શીલુભાઈ પટેલ							
		શ્રી મહેશભાઈ પટેલ	ના	ના	પ્રકાશ ફળિયા,દલવાડા વિસ્તાર , મરવડ	ના	હા	હા	ના
		શ્રીમતી પાર્વતીબેન મહેશભાઈ પટેલ							

ગુજરાત પર્યાવરણ પ્રબંધ સંસ્થાન (ગેમી), ગાંધીનગર
(ગુજરાત સરકાર શ્રી નું એક સ્વાયત સંસ્થાન)
We Provide Environmental Solutions



મરવડ ગામમાં આવેલ ઇન્ડિયન કોસ્ટ ગાર્ડ સ્ટેશનનો ૨૦-વે વધારવા અર્થે
જમીન સંપાદનનો સામાજિક અસર સમીક્ષા અભ્યાસ, દમણ અને દીવ (કે. શા. પ્રદેશ)
પ્રકરણ-૫
અસરગ્રસ્ત પરિવારો અને તેમની આર્થિક અને સામાજિક સ્થિતિ

કુમારી ખુશ્બુ મહેશભાઈ પટેલ								
શ્રી જય મહેશભાઈ પટેલ								
શ્રી વિનોદભાઈ શીલુભાઈ								
શ્રીમતી પન્ના બેન વિનોદભાઈ પટેલ	ના	હા	પ્રકાશ ફળિયા,દલવાડા વિસ્તાર , મરવડ	ના	હા	હા	હા	
કુમારી સુષ્ટિ વિનોદભાઈ પટેલ								
શ્રી જલ વિનોદભાઈ પટેલ								
શ્રી નીખીલ શીલુભાઈ પટેલ								
શ્રીમતી વામીની નીખીલ પટેલ	ના	ના	પ્રકાશ ફળિયા,દલવાડા વિસ્તાર , મરવડ	ના	હા	હા	ના	
શ્રી કેવીલ નીખીલ પટેલ								
ગં.સ્વ. ચમ્પુબેન બાલુભાઈ પટેલ								
શ્રી પ્રવીણભાઈ બાલુભાઈ પટેલ								
શ્રીમતી જયશ્રીબેન પ્રવીણભાઈ પટેલ	ના	ના	પ્રકાશ ફળિયા,દલવાડા વિસ્તાર , મરવડ	ના	ના	હા	ના	
શ્રી ભાવિન પ્રવીણભાઈ પટેલ								
શ્રીમતી મિતાલીબેન ભાવિનભાઈ પટેલ								
શ્રી ઉમેશ બાલુભાઈ પટેલ								
શ્રીમતી ઇન્દુબેન ઉમેશભાઈ પટેલ	ના	ના	પ્રકાશ ફળિયા,દલવાડા વિસ્તાર , મરવડ	ના	ના	હા	ના	
શ્રી ચિરાગ ઉમેશભાઈ પટેલ								
શ્રી હરેશભાઈ બાલુભાઈ પટેલ								
શ્રીમતી સંગીતાબેન હરેશભાઈ પટેલ	ના	ના	પ્રકાશ ફળિયા,દલવાડા વિસ્તાર , મરવડ	ના	ના	હા	હા	
શ્રી પ્રશાંત હરેશભાઈ પટેલ								
શ્રી દિલીપભાઈ બાલુભાઈ પટેલ								
શ્રીમતી કૌશલ્યાબેન દિલીપભાઈ પટેલ	ના	ના	પ્રકાશ ફળિયા,દલવાડા વિસ્તાર , મરવડ	ના	ના	હા	ના	
શ્રી સિદ્ધ દિલીપભાઈ પટેલ								
કુમારી અશ્વિની દિલીપભાઈ પટેલ								
શ્રી હિતેન્દ્ર બાલુભાઈ પટેલ	ના	ના		ના	ના	હા	ના	



મરવડ ગામમાં આવેલ ઇન્ડિયન કોસ્ટ ગાર્ડ સ્ટેશનનો ૨૦-વે વધારવા અર્થે
જમીન સંપાદનનો સામાજિક અસર સમીક્ષા અભ્યાસ, દમણ અને દીવ (કે. શા. પ્રદેશ)
પ્રકરણ-૫
અસરગ્રસ્ત પરિવારો અને તેમની આર્થિક અને સામાજિક સ્થિતિ

		શ્રીમતી મીરાં હિતેન્દ્રભાઈ પટેલ			પ્રકાશ ફળિયા,દલવાડા વિસ્તાર , મરવડ				
		કુમારી વેન્સી હિતેન્દ્રભાઈ પટેલ							
		શ્રી વૃશાંગ હિતેન્દ્રભાઈ પટેલ							
૧૧૨	૩૭૯/૩	શ્રી વલ્લભભાઈ નગરભાઈ પટેલ	ના	ના	પ્રકાશ ફળિયા,દલવાડા વિસ્તાર , મરવડ	ના	હા	હા	ના
		શ્રી હેમત વલ્લભભાઈ પટેલ							
		શ્રીમતી કલ્પનાબેન હેમંતભાઈ પટેલ							
		શ્રી વૃતિક હેમંતભાઈ પટેલ							
		કુમારી વૃતિ હેમંતભાઈ પટેલ							
		શ્રી ભરતભાઈ વલ્લભભાઈ પટેલ	ના	ના	પ્રકાશ ફળિયા,દલવાડા વિસ્તાર , મરવડ	ના	હા	હા	ના
		શ્રીમતી હેમાલીબેન ભરતભાઈ પાટલે							
		શ્રી હર્ષિત ભરતભાઈ પટેલ							
		શ્રી હિતેશભાઈ વલ્લભભાઈ પટેલ	ના	ના	પ્રકાશ ફળિયા,દલવાડા વિસ્તાર , મરવડ	ના	હા	હા	ના
		શ્રીમતી નિશા હિતેશભાઈ પટેલ							
		કુમારી હેઝલ હિતેશભાઈ પટેલ							
		કુમારી ધ્રુવી હિતેશભાઈ પટેલ							
		શ્રી મણીલાલ નગરભાઈ પટેલ	ના	ના	પ્રકાશ ફળિયા,દલવાડા વિસ્તાર , મરવડ	ના	હા	હા	ના
		શ્રીમતી માંજુબહેન મણીલાલ પટેલ							
		શ્રી પીકેશ મનીલા પટેલ							
		ગં.સ્વ મણીબેન કાનજીભાઈ પટેલ	ના	ના	પ્રકાશ ફળિયા,દલવાડા વિસ્તાર , મરવડ	ના	હા	હા	ના
		શ્રી સતીષ કાનજીભાઈ પટેલ							
		શ્રીમતી રીયાબેન સતીષભાઈ પટેલ							
		શ્રી સાઈ સતીષભાઈ પટેલ							
		શ્રી હસમુખભાઈ કાનજીભાઈ પટેલ	ના	ના	પ્રકાશ ફળિયા,દલવાડા વિસ્તાર , મરવડ	ના	હા	હા	ના
શ્રીમતી પન્નાબેન હસમુખભાઈ પટેલ									
શ્રી મન હસમુખભાઈ પટેલ									



મરવડ ગામમાં આવેલ ઇન્ડિયન કોસ્ટ ગાર્ડ સ્ટેશનનો રન-વે વધારવા અર્થે
જમીન સંપાદનનો સામાજિક અસર સમીક્ષા અભ્યાસ, દમણ અને દીવ (કે. શા. પ્રદેશ)
પ્રકરણ-પ
અસરગ્રસ્ત પરિવારો અને તેમની આર્થિક અને સામાજિક સ્થિતિ

૧૧૩		કુમારી યાનવી હસમુખભાઈ પટેલ							
		શ્રી અજયભાઈ ખાલપાભાઈ પટેલ	ના	ના	પ્રકાશ ફળિયા,દલવાડા વિસ્તાર , મરવડ	ના	હા	હા	હા
		શ્રીમતી કલાવતીબેન અજયભાઈ પટેલ							
		શ્રી અનિલભાઈ ખાલપાભાઈ પટેલ	ના	ના	પ્રકાશ ફળિયા,દલવાડા વિસ્તાર , મરવડ	ના	હા	હા	ના
		શ્રીમતી અનિતાબેન ખાલપાભાઈ પટેલ							
		કુમારી વિહા અનિલભાઈ પટેલ							
		શ્રી રોહિતભાઈ ખાલપાભાઈ પટેલ	ના	ના	પ્રકાશ ફળિયા,દલવાડા વિસ્તાર , મરવડ	ના	હા	હા	હા
		શ્રીમતી દર્શનાબેન રોહિતભાઈ પટેલ							
		શ્રી ચિંતન રોહિતભાઈ પટેલ							
શ્રી હર્મીન રોહિતભાઈ પટેલ									
૧૧૪	૩૭૮/૧	શ્રી રમણ નાના પટેલ	ના	ના	પ્રકાશ ફળિયા,દલવાડા વિસ્તાર , મરવડ	ના	ના	હા	ના
		શ્રીમતી નીરુબેન રમણભાઈ પટેલ							
		શ્રી પ્રમોદ રમણભાઈ પાટલે							
		શ્રીમતી અનીતા પ્રમોદ પટેલ							
		શ્રી હર્ષ પ્રમોદ પટેલ							
		કુમારી નેહાબેન પ્રમોદબાઈ પટેલ							
		શ્રી શંભુ નાનાભાઈ પટેલ		ના	પ્રકાશ ફળિયા,દલવાડા વિસ્તાર , મરવડ	ના	ના	હા	ના
		શ્રીમતી જશુબેન શંભુભાઈ પટેલ							
		શ્રી વિશાલ શંભુ પટેલ							
		ગં.સ્વ ગીતાબેન કેશવ ભાઈ પટેલ	ના	ના	પ્રકાશ ફળિયા,દલવાડા વિસ્તાર , મરવડ	ના	ના	હા	ના
		કુમારી વિશાખાબેન કેશવભાઈ પટેલ							
		ગં.સ્વ ગંગુબેન છીબાભાઈ પટેલ							
		ગં.સ્વ મંજુબેન રમેશભાઈ પટેલ	ના	ના	પ્રકાશ ફળિયા,દલવાડા વિસ્તાર , મરવડ	ના	ના	હા	ના
શ્રી હેમંત રમેશભાઈ પટેલ									
શ્રીમતી મિતલબેન હેમંતભાઈ પટેલ									



મરવડ ગામમાં આવેલ ઇન્ડિયન કોસ્ટ ગાર્ડ સ્ટેશનનો ૨૦-વે વધારવા અર્થે
જમીન સંપાદનનો સામાજિક અસર સમીક્ષા અભ્યાસ, દમણ અને દીવ (કે. શા. પ્રદેશ)
પ્રકરણ-૫
અસરગ્રસ્ત પરિવારો અને તેમની આર્થિક અને સામાજિક સ્થિતિ

શ્રીએ પાર્થિવ હેમંતભાઈભાઈ પટેલ								
શ્રી સંજય છોટુભાઈ પટેલ								
શ્રીમતી દીપાબેન સંજયભાઈ પટેલ	ના	ના	પ્રકાશ ફળિયા,દલવાડા વિસ્તાર ,	ના	ના	હા	ના	
કુમારી નેન્શીબેન સંજયભાઈ પટેલ			મરવડ					
કુમારી વાન્શીકા સંજયભાઈ પટેલ								
ગં.સ્વ સુમાબેન ગુલાબભાઈ પટેલ								
શ્રી બીપીન ગુલાબભાઈ પટેલ	ના	ના	પ્રકાશ ફળિયા,દલવાડા વિસ્તાર ,	ના	ના	હા	ના	
શ્રી ગણેશ ગુલાબભાઈ પટેલ			મરવડ					
શ્રી પ્રેમા નાનાભાઈ પટેલ								
શ્રીમતી સવિતાબેન પ્રેમાભાઈ પટેલ	ના	ના	પ્રકાશ ફળિયા,દલવાડા વિસ્તાર ,	ના	ના	હા	ના	
શ્રી ભાવિક પ્રેમાભાઈ પટેલ			મરવડ					
શ્રી મધુભાઈ મકનભાઈ પટેલ								
શ્રીમતી મીના મધુભાઈ પટેલ								
શ્રી રણજીત મધુભાઈ પટેલ	ના	ના	પ્રકાશ ફળિયા,દલવાડા વિસ્તાર ,	ના	ના	હા	ના	
શ્રીમતી દિવ્યાબેન રણજીતભાઈ પટેલ			મરવડ					
શ્રી તેજકુમાર રણજીતભાઈ પટેલ								
શ્રી ધુવીલ રણજીતભાઈ પટેલ								
શ્રી વિકેશ મધુ પટેલ								
શ્રીમતી નિશા વિકેશ પટેલ	ના	ના	પ્રકાશ ફળિયા,દલવાડા વિસ્તાર ,	ના	ના	હા	ના	
શ્રી કપિલ મધુ પટેલ			મરવડ					
શ્રી ચેતન સુમનભાઈ પટેલ								
શ્રીમતી હીનાબેન ચેતનભાઈ પટેલ	ના	ના	પ્રકાશ ફળિયા,દલવાડા વિસ્તાર ,	ના	ના	હા	ના	
ગં.સ્વ દિવાળીબેન સુમનભાઈ પટેલ			મરવડ					
શ્રી સચિન સુમનભાઈ પટેલ	ના	ના	પ્રકાશ ફળિયા,દલવાડા વિસ્તાર ,	ના	ના	હા	ના	
			મરવડ					



મરવડ ગામમાં આવેલ ઇન્ડિયન કોસ્ટ ગાર્ડ સ્ટેશનનો ૨૦-વે વધારવા અર્થે
જમીન સંપાદનનો સામાજિક અસર સમીક્ષા અભ્યાસ, દમણ અને દીવ (કે. શા. પ્રદેશ)
પ્રકરણ-૫
અસરગ્રસ્ત પરિવારો અને તેમની આર્થિક અને સામાજિક સ્થિતિ

		શ્રી નીવીલ સુમનભાઈ પટેલ	ના	ના	પ્રકાશ ફળિયા,દલવાડા વિસ્તાર , મરવડ	ના	ના	હા	ના
		શ્રી લલિત સુમનભાઈ પટેલ	ના	ના	પ્રકાશ ફળિયા,દલવાડા વિસ્તાર , મરવડ	ના	ના	હા	ના
૧૧૫	૩૭૮/૨ **	શ્રી ગોહલા જીવન	માહિતી મળેલ નથી						
૧૧૬	૩૭૮/૩ **	શ્રી રઘુ રવિયા	માહિતી મળેલ નથી						
૧૧૭	૩૭૮/૪	ગં.સ્વ કંકુબેન પરાગભાઈ પટેલ	ના	ના	પ્રકાશ ફળિયા,દલવાડા વિસ્તાર , મરવડ	ના	ના	હા	ના
		શ્રી મુકેશભાઈ પરાગભાઈ પટેલ							
		શ્રીમતી લક્ષ્મીબેન મુકેશભાઈ પટેલ							
		શ્રી ભાવિન મુકેશભાઈ પટેલ							
		કુમારી દ્વિન્કલબેન મુકેશભાઈ પટેલ							
		શ્રી મહેન્દ્રભાઈ પરાગભાઈ પટેલ	ના	ના	પ્રકાશ ફળિયા,દલવાડા વિસ્તાર , મરવડ	ના	ના	હા	ના
		શ્રીમતી જયાબેન મહેન્દ્રભાઈ પટેલ							
		કુમારી કેવીનાબેન મહેન્દ્રભાઈ પટેલ							
		શ્રી તેજુભાઈ મહેન્દ્રભાઈ પટેલ							
		શ્રી નીવેશભાઈ પરાગભાઈ પટેલ	ના	ના	પ્રકાશ ફળિયા,દલવાડા વિસ્તાર , મરવડ	ના	ના	હા	ના
		શ્રીમતી શીતલબેન નીવેશભાઈ પટેલ							
		શ્રી ઇયાન નીવેશભાઈ પટેલ							
કુમારી કીશું નીવેશભાઈ પટેલ									
૧૧૮	૩૮૦/૧	શ્રી વિજયભાઈ રામુભાઈ પટેલ	ના	ના	બાબાનગર, માહ્યાવંશી ફળિયું, દલવાડા વિસ્તાર , મરવડ	ના	હા	હા	ના
		શ્રીમતી સંગિતાબેન વિજયભાઈ પટેલ							
		કુમારી વૃંદાબેન વિજયભાઈ પટેલ							
		શ્રી પ્રેમાભાઈ રામુભાઈ પટેલ	ના	ના	બાબાનગર, માહ્યાવંશી ફળિયું, દલવાડા વિસ્તાર , મરવડ	ના	હા	હા	ના
		શ્રીમતી વશંતીબેન પ્રેમાભાઈ પટેલ							
		શ્રી ઉમંગભાઈ પ્રેમાભાઈ પટેલ							
		કુમારી પ્રિયાંશી પ્રેમાભાઈ પટેલ							

ગુજરાત પર્યાવરણ પ્રબંધ સંસ્થાન (ગેમી), ગાંધીનગર
(ગુજરાત સરકાર શ્રી નું એક સ્વાયત સંસ્થાન)
We Provide Environmental Solutions



મરવડ ગામમાં આવેલ ઇન્ડિયન કોસ્ટ ગાર્ડ સ્ટેશનનો ૨૦-વે વધારવા અર્થે
જમીન સંપાદનનો સામાજિક અસર સમીક્ષા અભ્યાસ, દમણ અને દીવ (કે. શા. પ્રદેશ)
પ્રકરણ-૫
અસરગ્રસ્ત પરિવારો અને તેમની આર્થિક અને સામાજિક સ્થિતિ

		શ્રી શાંતિલાલ કીકાભાઇ પટેલ	ના	ના	બાબાનગર, માહ્યાવંશી ફળિયું, દલવાડા વિસ્તાર , મરવડ	ના	હા	હા	ના
		શ્રીમતી મંજુબેન શાંતિલાલ પટેલ							
		શ્રી નિર્મળ શાંતિલાલ પટેલ							
		શ્રી ધનસુખ કિકલા પટેલ	ના	ના	બાબાનગર, માહ્યાવંશી ફળિયું, દલવાડા વિસ્તાર , મરવડ	ના	હા	હા	ના
		શ્રીમતી પાર્વતીબેન ધનસુખ પટેલ							
		શ્રી રીતેશ ધનસુખ પટેલ							
		શ્રી અજુ ધનસુખ પટેલ	ના	ના	બાબાનગર, માહ્યાવંશી ફળિયું, દલવાડા વિસ્તાર , મરવડ	ના	હા	હા	ના
		શ્રી નગીનભાઈ વશાનાભાઈ પટેલ							
		શ્રીમતી કમળાબેન નગીનભાઈ પટેલ							
		શ્રી વિનોદભાઈ નગીનભાઈ પટેલ							
		શ્રીમતી મોહિની વિનોદભાઈ પટેલ							
		કુમારી પ્રીન્સીબેન વિનોદભાઈ પટેલ							
		શ્રી કેતનભાઈ નગીનભાઈ પટેલ							
		શ્રી નરેશભાઈ નગીનભાઈ પટેલ							
		શ્રી ભરતભાઈ વશાનાભાઈ પટેલ	ના	ના	બાબાનગર, માહ્યાવંશી ફળિયું, દલવાડા વિસ્તાર , મરવડ	ના	હા	હા	ના
		શ્રીમતી મંજુબેન ભરતભાઈ પટેલ							
		શ્રી ઉત્પલભાઈ ભરતભાઈ પટેલ							
		શ્રી મયુરભાઈ ભરતભાઈ પટેલ							
		શ્રી ઇન્દુભાઈ વશાનાભાઈ પટેલ	ના	ના	બાબાનગર, માહ્યાવંશી ફળિયું, દલવાડા વિસ્તાર , મરવડ	ના	હા	હા	ના
		શ્રીમતી ભારતીબેન ઇન્દુભાઈ પટેલ							
		શ્રી દીપેશ ઇન્દુભાઈ પટેલ							
		શ્રીમતી પ્રેમીબેન દીપેશભાઈ પટેલ							
		કુમારી નીહુબેન દીપેશભાઈ પટેલ							
૧૧૯	૩૮૦/૨	શ્રી લવજી છીબાભાઈ માહ્યાવંશી	ના	ના	માહ્યાવંશી ફળિયું, દલવાડા વિસ્તાર , મરવડ	ના	હા	હા	ના
		શ્રી જયંતીભાઈ લવજીભાઈ માહ્યાવંશી							

ગુજરાત પર્યાવરણ પ્રબંધ સંસ્થાન (ગેમી), ગાંધીનગર
(ગુજરાત સરકાર શ્રી નું એક સ્વાયત સંસ્થાન)
We Provide Environmental Solutions



મરવડ ગામમાં આવેલ ઇન્ડિયન કોસ્ટ ગાર્ડ સ્ટેશનનો ૨૦-વે વધારવા અર્થે
જમીન સંપાદનનો સામાજિક અસર સમીક્ષા અભ્યાસ, દમણ અને દીવ (કે. શા. પ્રદેશ)
પ્રકરણ-૫
અસરગ્રસ્ત પરિવારો અને તેમની આર્થિક અને સામાજિક સ્થિતિ

		શ્રીમતી ચેતનાબેન જયંતીભાઈ માહ્યાવંશી							
		શ્રી જીગ્નેશ જયંતીભાઈ માહ્યાવંશી	ના	ના	માહ્યાવંશી ફળિયું, દલવાડા વિસ્તાર, મરવડ	ના	હા	હા	ના
		શ્રીમતી પ્રિયા જીગ્નેશભાઈ માહ્યાવંશી							
		શ્રી કોશિક જયંતીભાઈ માહ્યાવંશી	ના	ના	માહ્યાવંશી ફળિયું, દલવાડા વિસ્તાર, મરવડ	ના	હા	હા	ના
		શ્રીમતી કીષ્ટિ કોશિક માહ્યાવંશી							
૧૨૦	૩૮૦/૩	શ્રી સંજીવભાઈ જેઠાભાઈ માહ્યાવંશી							
		શ્રીમતી સ્મિતાબેન સંજીવભાઈ માહ્યાવંશી	ના	ના	માહ્યાવંશી ફળિયું, દલવાડા વિસ્તાર, મરવડ	ના	હા	હા	હા
		શ્રી હર્ષભાઈ સંજીવભાઈ માહ્યાવંશી							
		શ્રી દર્શ સંજીવભાઈ માહ્યાવંશી							
		શ્રી શીલુ મોરાર પટેલ	ના	ના	પ્રકાશ ફળિયા,દલવાડા વિસ્તાર, મરવડ	ના	હા	હા	ના
		શ્રીમતી શાંતીબેન શીલુભાઈ પટેલ							
		શ્રી મહેશભાઈ પટેલ							
		શ્રીમતી પાર્વતીબેન મહેશભાઈ પટેલ	ના	ના	પ્રકાશ ફળિયા,દલવાડા વિસ્તાર, મરવડ	ના	હા	હા	ના
		કુમારી ખુશ્બુ મહેશભાઈ પટેલ							
		શ્રી જય મહેશભાઈ પટેલ							
		શ્રી વિનોદભાઈ શીલુભાઈ							
૧૨૧	૩૭૭/૧	શ્રીમતી પન્ના બેન વિનોદભાઈ પટેલ	ના	હા	પ્રકાશ ફળિયા,દલવાડા વિસ્તાર, મરવડ	ના	હા	હા	હા
		કુમારી સુષ્ટિ વિનોદભાઈ પટેલ							
		શ્રી જલ વિનોદભાઈ પટેલ							
		શ્રી નીખીલ શીલુભાઈ પટેલ							
		શ્રીમતી વામીની નીખીલ પટેલ	ના	ના	પ્રકાશ ફળિયા,દલવાડા વિસ્તાર, મરવડ	ના	હા	હા	ના
		શ્રી કેવીલ નીખીલ પટેલ							
		ગં.સ્વ. ચમ્પુબેન બાલુભાઈ પટેલ							
		શ્રી પ્રવીણભાઈ બાલુભાઈ પટેલ	ના	ના	પ્રકાશ ફળિયા,દલવાડા વિસ્તાર, મરવડ	ના	ના	હા	ના
		શ્રીમતી જયશ્રીબેન પ્રવીણભાઈ પટેલ							



મરવડ ગામમાં આવેલ ઇન્ડિયન કોસ્ટ ગાર્ડ સ્ટેશનનો ૨૦-વે વધારવા અર્થે
જમીન સંપાદનનો સામાજિક અસર સમીક્ષા અભ્યાસ, દમણ અને દીવ (કે. શા. પ્રદેશ)
પ્રકરણ-૫
અસરગ્રસ્ત પરિવારો અને તેમની આર્થિક અને સામાજિક સ્થિતિ

		શ્રી ભાવિન પ્રવીણભાઈ પટેલ							
		શ્રીમતી મિતાલીબેન ભાવિનભાઈ પટેલ							
		શ્રી ઉમેશ બાલુભાઈ પટેલ	ના	ના	પ્રકાશ ફળિયા,દલવાડા વિસ્તાર , મરવડ	ના	ના	હા	ના
		શ્રીમતી ઇન્દુબેન ઉમેશભાઈ પટેલ							
		શ્રી ચિરાગ ઉમેશભાઈ પટેલ	ના	ના	પ્રકાશ ફળિયા,દલવાડા વિસ્તાર , મરવડ	ના	ના	હા	હા
		શ્રી હરેશભાઈ બાલુભાઈ પટેલ							
		શ્રીમતી સંગીતાબેન હરેશભાઈ પટેલ							
		શ્રી પ્રશાંત હરેશભાઈ પટેલ	ના	ના	પ્રકાશ ફળિયા,દલવાડા વિસ્તાર , મરવડ	ના	ના	હા	ના
		શ્રી દિલીપભાઈ બાલુભાઈ પટેલ							
		શ્રીમતી કૌશલ્યાબેન દિલીપભાઈ પટેલ							
		શ્રી સિદ્ધ દિલીપભાઈ પટેલ							
		કુમારી અશ્વિની દિલીપભાઈ પટેલ	ના	ના	પ્રકાશ ફળિયા,દલવાડા વિસ્તાર , મરવડ	ના	ના	હા	ના
		શ્રી હિતેન્દ્ર બાલુભાઈ પટેલ							
		શ્રીમતી મીરાં હિતેન્દ્રભાઈ પટેલ							
કુમારી વેન્સી હિતેન્દ્રભાઈ પટેલ									
શ્રી વૃશાંગ હિતેન્દ્રભાઈ પટેલ									
શ્રી અમૃતભાઈ ખાલપાભાઈ પટેલ	ના	હા	પ્રકાશ ફળિયા	ના	હા	હા	ના		
શ્રીમતી પાર્વતીબેન અમૃતભાઈ પટેલ									
શ્રી અશ્વિનભાઈ અમૃતભાઈ પટેલ	ના	ના	પ્રકાશ ફળિયા	ના	હા	હા	ના		
શ્રીમતી કુસુમબેન અશ્વિનભાઈ પટેલ									
કુમારી મીનાક્ષી અશ્વિનભાઈ પટેલ									
શ્રી ટૈનિક અશ્વિનભાઈ પટેલ	ના	ના	પ્રકાશ ફળિયા,દલવાડા વિસ્તાર , મરવડ	ના	હા	હા	ના		
શ્રી અરવિન્દભાઈ અમૃતભાઈ પટેલ									
શ્રીમતી અનિતાબેન અમૃતભાઈ પટેલ									
શ્રી આર્યન અરવિન્દભાઈ પટેલ									



મરવડ ગામમાં આવેલ ઇન્ડિયન કોસ્ટ ગાર્ડ સ્ટેશનનો ૨૦-વે વધારવા અર્થે
જમીન સંપાદનનો સામાજિક અસર સમીક્ષા અભ્યાસ, દમણ અને દીવ (કે. શા. પ્રદેશ)
પ્રકરણ-૫
અસરગ્રસ્ત પરિવારો અને તેમની આર્થિક અને સામાજિક સ્થિતિ

		શ્રી નીલ અરવિન્દભાઈ પટેલ							
૧૨૩	૩૭૭/૩ **	રતન ભાણા	માહિતી મળેલ નથી						
૧૨૪	૩૭૭/૪	શ્રી ભગુ મિથલ પટેલ	ના	ના	પ્રકાશ ફળિયા,દલવાડા વિસ્તાર , મરવડ	ના	હા	હા	ના
		શ્રીમતી રૂપી બેન ભગુભાઈ પટેલ							
		શ્રી સુરેન્દ્રભાઈ ભગુભાઈ પટેલ							
		શ્રીમતી વર્ષાબેન સુરેન્દ્રભાઈ પટેલ							
		શ્રી યુગ સુરેન્દ્રભાઈ પટેલ							
		શ્રી પ્રદીપભાઈ ભગુભાઈ પટેલ							
		શ્રીમતી ફાલ્ગુનબેન પ્રદીપભાઈ પટેલ							
૧૨૫	૩૭૭/૫	ગં.સ્વ ગંગુબેન છીબાબાઈ પટેલ	ના	ના	પ્રકાશ ફળિયા,દલવાડા વિસ્તાર , મરવડ	ના	હા	હા	ના
		ગં.સ્વ મંજુબેન રમેશભાઈ પટેલ							
		શ્રી હેમંત રમેશભાઈ પટેલ							
		શ્રીમતી મિતલ હેમંત પટેલ							
		શ્રી પાર્થિવ હેમંતભાઈ પટેલ							
		શ્રી ધ્રુવી હેમંતભાઈ પટેલ							
		ગં.સ્વ સુસ્મા ગુલાબભાઈ પટેલ							
		શ્રી ગણેશ ગુલાબભાઈ પટેલ							
		શ્રી બીપીનભાઈ ગુલાબભાઈ પટેલ							
૧૨૬	૩૭૭/૬	શ્રી છોટુભાઈ ઘેડકાભાઈ પટેલ	ના	ના	પ્રકાશ ફળિયા,દલવાડા વિસ્તાર , મરવડ	ના	હા	હા	ના
		શ્રીમતી ઇચ્છાબેન છોટુભાઈ પટેલ							
		શ્રી સુરેશભાઈ છોટુભાઈ પટેલ							
		શ્રીમતી સબરીબેન સુરેશભાઈ પટેલ							
		શ્રી મિતેશ સુરેશભાઈ પટેલ							
		કુમારી શિવાની સુરેશભાઈ પટેલ							
		શ્રી નટુભાઈ નારણભાઈ પટેલ	ના	ના	ના	હા	હા	ના	



મરવડ ગામમાં આવેલ ઇન્ડિયન કોસ્ટ ગાર્ડ સ્ટેશનનો ૨૦-વે વધારવા અર્થે
જમીન સંપાદનનો સામાજિક અસર સમીક્ષા અભ્યાસ, દમણ અને દીવ (કે. શા. પ્રદેશ)
પ્રકરણ-૫
અસરગ્રસ્ત પરિવારો અને તેમની આર્થિક અને સામાજિક સ્થિતિ

		શ્રીમતી મીનાબેન નટુભાઈ પટેલ			પ્રકાશ ફળિયા, દલવાડા વિસ્તાર, મરવડ				
		શ્રી કિરણ નટુભાઈ પટેલ							
		શ્રીમતી નેહા નટુભાઈ પટેલ							
		કુમારી વિહા કિરણ પટેલ							
		શ્રી રણછોડભાઈ નારણભાઈ પટેલ	ના	ના	પ્રકાશ ફળિયા, દલવાડા વિસ્તાર, મરવડ	ના	હા	હા	ના
		શ્રીમતી ગીતાબેન રણછોડભાઈ પટેલ							
		શ્રી ઉજવળ રણછોડભાઈ પટેલ							
		શ્રી રાજેશ નારણ પટેલ							
		શ્રીમતી સાવિત્રીબેન રાજેશભાઈ પટેલ	ના	ના	પ્રકાશ ફળિયા, દલવાડા વિસ્તાર, મરવડ	ના	હા	હા	ના
		કુમારી મિષ્ટી રાજેશભાઈ પટેલ							
		શ્રી તૃપલ રાજેશભાઈ પટેલ							
		શ્રી ચીમનભાઈ નારણભાઈ પટેલ	ના	ના	સ્કુલ ફળિયા, દલવાડા વિસ્તાર, મરવડ	ના	ના	હા	ના
		શ્રીમતી નયનાબેન ચીમનભાઈ પટેલ							
		શ્રી સુમનભાઈ નારણભાઈ પટેલ							
		શ્રીમતી સુલોચનાબેન સુમનભાઈ પટેલ	ના	ના	પટેલ ફળિયા, દલવાડા વિસ્તાર, મરવડ	ના	હા	હા	હા
		શ્રી સોરભ સુમનભાઈ પટેલ							
		કુમારી તૃપ્તિ સુમનભાઈ પટેલ							
		શ્રી અમરતભાઈ નારણભાઈ પટેલ							
		શ્રીમતી સવિતાબેન અમરતભાઈ પટેલ	ના	ના	સ્કુલ ફળિયા, દલવાડા વિસ્તાર, મરવડ	ના	હા	હા	ના
		શ્રી મિતેશ અમરતભાઈ પટેલ							
૧૨૭	૩૭૬/૧	શ્રી શીલુ મોરાર પટેલ	ના	ના	પ્રકાશ ફળિયા, દલવાડા વિસ્તાર, મરવડ	ના	હા	હા	ના
		શ્રીમતી શાંતીબેન શીલુભાઈ પટેલ							
		શ્રી મહેશભાઈ પટેલ							
		શ્રીમતી પાર્વતીબેન મહેશભાઈ પટેલ	ના	ના	પ્રકાશ ફળિયા, દલવાડા વિસ્તાર, મરવડ	ના	હા	હા	ના
		કુમારી ખુશ્બુ મહેશભાઈ પટેલ							

ગુજરાત પર્યાવરણ પ્રબંધ સંસ્થાન (ગેમી), ગાંધીનગર
(ગુજરાત સરકાર શ્રી નું એક સ્વાયત સંસ્થાન)
We Provide Environmental Solutions



મરવડ ગામમાં આવેલ ઇન્ડિયન કોસ્ટ ગાર્ડ સ્ટેશનનો ૨૦-વે વધારવા અર્થે
જમીન સંપાદનનો સામાજિક અસર સમીક્ષા અભ્યાસ, દમણ અને દીવ (કે. શા. પ્રદેશ)
પ્રકરણ-૫
અસરગ્રસ્ત પરિવારો અને તેમની આર્થિક અને સામાજિક સ્થિતિ

શ્રી જય મહેશભાઈ પટેલ								
શ્રી વિનોદભાઈ શીલુભાઈ	ના	હા	પ્રકાશ ફળિયા,દલવાડા વિસ્તાર , મરવડ	ના	હા	હા	હા	
શ્રીમતી પન્ના બેન વિનોદભાઈ પટેલ								
કુમારી સુષ્ટિ વિનોદભાઈ પટેલ								
શ્રી જલ વિનોદભાઈ પટેલ								
શ્રી નીખીલ શીલુભાઈ પટેલ	ના	ના	પ્રકાશ ફળિયા,દલવાડા વિસ્તાર , મરવડ	ના	હા	હા	ના	
શ્રીમતી વામીની નીખીલ પટેલ								
શ્રી કેવીલ નીખીલ પટેલ								
ગં.સ્વ. ચમ્પુબેન બાલુભાઈ પટેલ	ના	ના	પ્રકાશ ફળિયા,દલવાડા વિસ્તાર , મરવડ	ના	ના	હા	ના	
શ્રી પ્રવીણભાઈ બાલુભાઈ પટેલ								
શ્રીમતી જયશ્રીબેન પ્રવીણભાઈ પટેલ								
શ્રી ભાવિન પ્રવીણભાઈ પટેલ								
શ્રીમતી મિતાલીબેન ભાવિનભાઈ પટેલ	ના	ના	પ્રકાશ ફળિયા,દલવાડા વિસ્તાર , મરવડ	ના	ના	હા	ના	
શ્રી ઉમેશ બાલુભાઈ પટેલ								
શ્રીમતી ઇન્દુબેન ઉમેશભાઈ પટેલ								
શ્રી ચિરાગ ઉમેશભાઈ પટેલ	ના	ના	પ્રકાશ ફળિયા,દલવાડા વિસ્તાર , મરવડ	ના	ના	હા	હા	
શ્રી હરેશભાઈ બાલુભાઈ પટેલ								
શ્રીમતી સંગીતાબેન હરેશભાઈ પટેલ								
શ્રી પ્રશાંત હરેશભાઈ પટેલ	ના	ના	પ્રકાશ ફળિયા,દલવાડા વિસ્તાર , મરવડ	ના	ના	હા	ના	
શ્રી દિલીપભાઈ બાબુભાઈ પટેલ								
શ્રીમતી કૌશલ્યાબેન દિલીપભાઈ પટેલ								
શ્રી સિદ્ધ દિલીપભાઈ પટેલ								
કુમારી અશ્વિની દિલીપભાઈ પટેલ	ના	ના	પ્રકાશ ફળિયા,દલવાડા વિસ્તાર , મરવડ	ના	ના	હા	ના	
શ્રી હિતેન્દ્ર બાલુભાઈ પટેલ								
શ્રીમતી મીરાં હિતેન્દ્રભાઈ પટેલ								



મરવડ ગામમાં આવેલ ઇન્ડિયન કોસ્ટ ગાર્ડ સ્ટેશનનો રન-વે વધારવા અર્થે
જમીન સંપાદનનો સામાજિક અસર સમીક્ષા અભ્યાસ, દમણ અને દીવ (કે. શા. પ્રદેશ)
પ્રકરણ-પ
અસરગ્રસ્ત પરિવારો અને તેમની આર્થિક અને સામાજિક સ્થિતિ

		કુમારી વેન્સી હિતેન્દ્રભાઈ પટેલ							
		શ્રી વૃશાંગ હિતેન્દ્રભાઈ પટેલ							
૧૨૮	૩૭૬/૩ **	શ્રી ગુલાબ મીથલ	માહિતી મળેલ નથી						
		શ્રી સુરેશ મીથલ							
		નિર્મલાબેન ઈશ્વરભાઈ							
		ચિરાગ ઈશ્વરભાઈ							
૧૨૯	૩૭૬/૪ **	શ્રી રઘુ રવિયા	માહિતી મળેલ નથી.						
		શ્રીમતી જશીબેન અખું							
		શ્રીમતી ગજરીબેન માનીયા							
		શ્રીમતી પાલીબેન સોમા							
		શ્રી કિશન સોમા							
		શ્રીમતી પન્નાબેન મહેશ							
૧૩૦	૩૭૬/૫ **	શ્રી રઘુ રવિયા	માહિતી મળેલ નથી.						
		શ્રીમતી જશીબેન અખું							
		શ્રીમતી ગજરીબેન માનીયા							
		શ્રીમતી પાલીબેન સોમા							
		શ્રી કિશન સોમા							
		શ્રીમતી પન્નાબેન મહેશ							
૧૩૧	૩૮૫/૧	શ્રી છોટુભાઈ ઘેડકાભાઈ પટેલ	ના	ના	પ્રકાશ ફળિયા,દલવાડા વિસ્તાર , મરવડ	ના	હા	હા	ના
		શ્રીમતી ઇચ્છાબેન છોતુભાઈ પટેલ							
		શ્રી સુરેશભાઈ છોટુભાઈ પટેલ							
		શ્રીમતી સબરીબેન સુરેશભાઈ પટેલ							
		શ્રી મિતેશ સુરેશભાઈ પટેલ							
		કુમારી શિવાની સુરેશભાઈ પટેલ							
		શ્રી નટુભાઈ નારણભાઈ પટેલ	ના	ના		ના	હા	હા	ના

ગુજરાત પર્યાવરણ પ્રબંધ સંસ્થાન (ગેમી), ગાંધીનગર
(ગુજરાત સરકાર શ્રી નું એક સ્વાયત સંસ્થાન)
We Provide Environmental Solutions



મરવડ ગામમાં આવેલ ઇન્ડિયન કોસ્ટ ગાર્ડ સ્ટેશનનો રન-વે વધારવા અર્થે
જમીન સંપાદનનો સામાજિક અસર સમીક્ષા અભ્યાસ, દમણ અને દીવ (કે. શા. પ્રદેશ)
પ્રકરણ-૫
અસરગ્રસ્ત પરિવારો અને તેમની આર્થિક અને સામાજિક સ્થિતિ

		શ્રીમતી મીનાબેન નટુભાઈ પટેલ			પ્રકાશ ફળિયા, દલવાડા વિસ્તાર , મરવડ				
		શ્રી કિરણ નટુભાઈ પટેલ							
		શ્રીમતી નેહા નટુભાઈ પટેલ							
		કુમારી વિહા કિરણ પટેલ							
		શ્રી રણછોડભાઈ નારણભાઈ પટેલ	ના	ના	પ્રકાશ ફળિયા, દલવાડા વિસ્તાર , મરવડ	ના	હા	હા	ના
		શ્રીમતી ગીતાબેન રણછોડભાઈ પટેલ							
		શ્રી ઉજવળ રણછોડભાઈ પટેલ							
		શ્રી રાજેશ નારણ પટેલ							
		શ્રીમતી સાવિત્રીબેન રાજેશભાઈ પટેલ	ના	ના	પ્રકાશ ફળિયા, દલવાડા વિસ્તાર , મરવડ	ના	હા	હા	ના
		કુમારી મિષ્ટી રાજેશભાઈ પટેલ							
		શ્રી તૃપલ રાજેશભાઈ પટેલ							
		શ્રી ચીમનભાઈ નારણભાઈ પટેલ	ના	ના	સ્કુલ ફળિયા, દલવાડા વિસ્તાર , મરવડ	ના	ના	હા	ના
		શ્રીમતી નયનાબેન ચીમનભાઈ પટેલ							
		શ્રી સુમનભાઈ નારણભાઈ પટેલ							
		શ્રીમતી સુલોચનાબેન સુમનભાઈ પટેલ	ના	ના	પટેલ ફળિયા, દલવાડા વિસ્તાર , મરવડ	ના	હા	હા	હા
		શ્રી સોરભ સુમનભાઈ પટેલ							
		કુમારી તૃપ્તિ સુમનભાઈ પટેલ							
		શ્રી અમરતભાઈ નારણભાઈ પટેલ							
		શ્રીમતી સવિતાબેન અમરતભાઈ પટેલ	ના	ના	સ્કુલ ફળિયા, દલવાડા વિસ્તાર , મરવડ	ના	હા	હા	ના
		શ્રી મિતેશ અમરતભાઈ પટેલ							
૧૩૨	૩૮૫/૩	શ્રી ધીરુભાઈ નારણભાઈ પટેલ							
		શ્રીમતી પૂર્વાબેન ધીરુભાઈ પટેલ	ના	ના	સ્કુલ ફળિયા, દલવાડા વિસ્તાર , મરવડ	ના	હા	હા	હા
		શ્રી ધૃતિક ધીરુભાઈ પટેલ							
		કુમારી પ્રિયા ધીરુભાઈ પટેલ							
		શ્રી અમરતભાઈ નારણભાઈ પટેલ	ના	ના		ના	હા	હા	ના



મરવડ ગામમાં આવેલ ઇન્ડિયન કોસ્ટ ગાર્ડ સ્ટેશનનો ૨૦-વે વધારવા અર્થે
જમીન સંપાદનનો સામાજિક અસર સમીક્ષા અભ્યાસ, દમણ અને દીવ (કે. શા. પ્રદેશ)
પ્રકરણ-૫
અસરગ્રસ્ત પરિવારો અને તેમની આર્થિક અને સામાજિક સ્થિતિ

		શ્રીમતી સવિતાબેન અમરતભાઈ પટેલ	ના	ના	સ્કુલ ફળિયા, દલવાડા વિસ્તાર , મરવડ				
		શ્રી મીતેશભાઈ અમરતભાઈ પટેલ							
		શ્રી ચીમનભાઈ નારણભાઈ પટેલ							
		શ્રીમતી નયનાબેન ચીમનભાઈ પટેલ							
૧૩૩	૩૮૫/૪	શ્રી રમેશભાઈ ભાણાભાઈ પટેલ	ના	ના	પ્રકાશ ફળિયા,દલવાડા વિસ્તાર , મરવડ		હા	હા	ના
		શ્રીમતી બાનીબેન રમેશભાઈ પટેલ							
		શ્રી કિરીટભાઈ રમેશભાઈ પટેલ							
		શ્રી માટી જાગૃતિ કિરીટભાઈ પટેલ							
		શ્રી અવ્યાન કિરીટભાઈ પટેલ							
		શ્રી કિશનભાઈ ભાણાભાઈ પટેલ	ના	હા	પ્રકાશ ફળિયા,દલવાડા વિસ્તાર , મરવડ		હા	હા	હા
		શ્રી શાલોનીબેન કિશનભાઈ પટેલ							
		શ્રી મયંક ભાઈ કિશનભાઈ પટેલ							
		શ્રી આયુષ કિશનભાઈ પટેલ							
		શ્રી નટુભાઈ ભાણાભાઈ પટેલ	ના	ના	પ્રકાશ ફળિયા,દલવાડા વિસ્તાર , મરવડ		હા	હા	ના
		શ્રીમતી મંજુબેન નટુભાઈ પટેલ							
		શ્રી ચેતનભાઈ નટુભાઈ પટેલ							
૧૩૪	૩૮૪/૧	શ્રી રમેશભાઈ ભાણાભાઈ પટેલ	ના	ના	પ્રકાશ ફળિયા,દલવાડા વિસ્તાર , મરવડ		હા	હા	ના
		શ્રીમતી બાનીબેન રમેશભાઈ પટેલ							
		શ્રી કિરીટભાઈ રમેશભાઈ પટેલ							
		શ્રી માટી જાગૃતિ કિરીટભાઈ પટેલ							
		શ્રી અવ્યાન કિરીટભાઈ પટેલ							
		શ્રી કિશનભાઈ ભાણાભાઈ પટેલ	ના	હા	પ્રકાશ ફળિયા,દલવાડા વિસ્તાર , મરવડ		હા	હા	હા
		શ્રી શાલોનીબેન કિશનભાઈ પટેલ							
		શ્રી મયંક ભાઈ કિશનભાઈ પટેલ							
		શ્રી આયુષ કિશનભાઈ પટેલ							



મરવડ ગામમાં આવેલ ઇન્ડિયન કોસ્ટ ગાર્ડ સ્ટેશનનો ૨૦-વે વધારવા અર્થે
જમીન સંપાદનનો સામાજિક અસર સમીક્ષા અભ્યાસ, દમણ અને દીવ (કે. શા. પ્રદેશ)
પ્રકરણ-૫
અસરગ્રસ્ત પરિવારો અને તેમની આર્થિક અને સામાજિક સ્થિતિ

		શ્રી નટુભાઈ ભાણાભાઈ પટેલ	ના	ના	પ્રકાશ ફળિયા,દલવાડા વિસ્તાર , મરવડ	ના	હા	હા	ના
		શ્રીમતી મંજુબેન નટુભાઈ પટેલ							
		શ્રી ચેતનભાઈ નટુભાઈ પટેલ							
૧૩૫	૩૮૪/૨ **	શ્રી ધર્મેન્દ્ર કાનાજી	માહિતી મળેલ નથી						
		શ્રી સંજય કાનાજી							
		શ્રીમતી મનુબેન નટુભાઈ							
		શ્રી વિજય નટુભાઈ							
		શ્રી તેજલ નટુભાઈ							
		શ્રી જીતેન્દ્રકુમાર કાનાજીભાઈ પટેલ							
૧૩૬	૩૮૪/૩	શ્રી છોટુભાઈ ઘેડકાભાઈ પટેલ	ના	ના	પ્રકાશ ફળિયા,દલવાડા વિસ્તાર , મરવડ	ના	હા	હા	ના
		શ્રીમતી ઇચ્છાબેન છોટુભાઈ પટેલ							
		શ્રી સુરેશભાઈ છોટુભાઈ પટેલ							
		શ્રીમતી સબરીબેન સુરેશભાઈ પટેલ							
		શ્રી મિતેશ સુરેશભાઈ પટેલ							
		કુમારી શિવાની સુરેશભાઈ પટેલ							
		શ્રી નટુભાઈ નારણભાઈ પટેલ	ના	ના	પ્રકાશ ફળિયા,દલવાડા વિસ્તાર , મરવડ	ના	હા	હા	ના
		શ્રીમતી મીનાબેન નટુભાઈ પટેલ							
		શ્રી કિરણ નટુભાઈ પટેલ							
		શ્રીમતી નેહા નટુભાઈ પટેલ							
		કુમારી વિહા કિરણ પટેલ	ના	ના	પ્રકાશ ફળિયા,દલવાડા વિસ્તાર , મરવડ	ના	હા	હા	ના
		શ્રી રણછોડભાઈ નારણભાઈ પટેલ							
		શ્રીમતી ગીતાબેન રણછોડભાઈ પટેલ							
		શ્રી ઉજવળ રણછોડભાઈ પટેલ							
શ્રી રાજેશ નારણ પટેલ	ના	ના	પ્રકાશ ફળિયા,દલવાડા વિસ્તાર , મરવડ	ના	હા	હા	ના		
શ્રીમતી સાવિત્રીબેન રાજેશભાઈ પટેલ									



મરવડ ગામમાં આવેલ ઇન્ડિયન કોસ્ટ ગાર્ડ સ્ટેશનનો ૨૦-વે વધારવા અર્થે
જમીન સંપાદનનો સામાજિક અસર સમીક્ષા અભ્યાસ, દમણ અને દીવ (કે. શા. પ્રદેશ)
પ્રકરણ-૫
અસરગ્રસ્ત પરિવારો અને તેમની આર્થિક અને સામાજિક સ્થિતિ

		કુમારી મિષ્ટી રાજેશભાઈ પટેલ							
		શ્રી તૃપલ રાજેશભાઈ પટેલ							
		શ્રી ચીમનભાઈ નારણભાઈ પટેલ	ના	ના	સ્કુલ ફળિયા, દલવાડા વિસ્તાર , મરવડ	ના	ના	હા	ના
		શ્રીમતી નયનાબેન ચીમનભાઈ પટેલ							
		શ્રી સુમનભાઈ નારણભાઈ પટેલ							
		શ્રીમતી સુલોચનાબેન સુમનભાઈ પટેલ	ના	ના	પટેલ ફળિયા, દલવાડા વિસ્તાર , મરવડ	ના	હા	હા	હા
		શ્રી સોરભ સુમનભાઈ પટેલ							
		કુમારી તૃપ્તિ સુમનભાઈ પટેલ							
		શ્રી અમરતભાઈ નારણભાઈ પટેલ							
		શ્રીમતી સવિતાબેન અમરતભાઈ પટેલ	ના	ના	સ્કુલ ફળિયા, દલવાડા વિસ્તાર , મરવડ	ના	હા	હા	ના
		શ્રી મિતેશ અમરતભાઈ પટેલ							
૧૩૭	૩૮૪/૪	શ્રી દુબર ચમાર પટેલ							
		શ્રીમતી સવિતાબેન દુબર પટેલ							
		શ્રી દિપકભાઈ દુબર પટેલ	ના	ના	પ્રકાશ ફળિયા,દલવાડા વિસ્તાર , મરવડ	ના	હા	હા	ના
		શ્રીમતી હર્ષિદાબેન દિપકભાઈ પટેલ							
		કુમારી જીવ દિપકભાઈ પટેલ							
		શ્રી સુમનભાઈ દુબર પટેલ							
		શ્રીમતી પાર્વતીબેન સુમનભાઈ પટેલ	ના	ના	પ્રકાશ ફળિયા,દલવાડા વિસ્તાર , મરવડ	ના	હા	હા	ના
		શ્રી સ્વસ્તિક સુમનભાઈ પટેલ							
		શ્રી નવીન દામુ પટેલ							
		શ્રીમતી કોકિલા નવીનભાઈ પટેલ	ના	ના	સ્કુલ ફળિયા, દલવાડા વિસ્તાર , મરવડ	ના	હા	હા	ના
		શ્રી ધવલ નવીનભાઈ પટેલ							
		કુમારી રાજશ્રી નવીનભાઈ પટેલ							
		શ્રી માનીષ દામુભાઈ પટેલ	ના	ના	સ્કુલ ફળિયા, દલવાડા વિસ્તાર , મરવડ	ના	હા	હા	ના
શ્રીમતી મનીષાબેન મનીષભાઈ પટેલ									

ગુજરાત પર્યાવરણ પ્રબંધ સંસ્થાન (ગેમી), ગાંધીનગર
(ગુજરાત સરકાર શ્રી નું એક સ્વાયત સંસ્થાન)
We Provide Environmental Solutions



મરવડ ગામમાં આવેલ ઇન્ડિયન કોસ્ટ ગાર્ડ સ્ટેશનનો ૨૦-વે વધારવા અર્થે
જમીન સંપાદનનો સામાજિક અસર સમીક્ષા અભ્યાસ, દમણ અને દીવ (કે. શા. પ્રદેશ)
પ્રકરણ-૫
અસરગ્રસ્ત પરિવારો અને તેમની આર્થિક અને સામાજિક સ્થિતિ

		શ્રી જૈનીલ મનીષભાઈ પટેલ							
		કુમારી કેની મનીષભાઈ પટેલ							
		શ્રી ઠાકોરભાઈ ચામાંરભાઈ પટેલ							
		શ્રીમતી ચીન્તાબેન ઠાકોરભાઈ પટેલ							
		શ્રી પ્રવીણ ઠાકોર પટેલ	ના	ના	સ્કુલ ફળિયા, દલવાડા વિસ્તાર , મરવડ	ના	હા	હા	ના
		શ્રીમતી નેહા પ્રવીણભાઈ પટેલ							
		શ્રીમતી જયા પ્રવીણભાઈ પટેલ							
		શ્રી જેક પ્રવીણભાઈ પટેલ							
૧૩૮	૩૮૪/૫	ગં.સ્વ જશોદાબેન ડાહ્યાભાઈ માહ્યાવંશી							
		શ્રી મહેન્દ્રભાઈ ડાહ્યાભાઈ માહ્યાવંશી	ના	ના	માહ્યાવંશી ફળિયું, દલવાડા વિસ્તાર , મરવડ	ના	હા	હા	હા
		શ્રીમતી મીતાબેન મહેન્દ્રભાઈ માહ્યાવંશી							
		કુમારી પ્રિયાબેન મહેન્દ્રભાઈ માહ્યાવંશી							
૧૩૯	૩૮૪/૬ **	શ્રી મોહન બુધિયા	માહિતી બાકીમાં છે.						
૧૪૦	૩૮૩	શ્રી શીલુ મોરાર પટેલ	ના	ના	પ્રકાશ ફળિયા,દલવાડા વિસ્તાર , મરવડ	ના	હા	હા	ના
		શ્રીમતી શાંતીબેન શીલુભાઈ પટેલ							
		શ્રી મહેશભાઈ પટેલ							
		શ્રીમતી પાર્વતીબેન મહેશભાઈ પટેલ	ના	ના	પ્રકાશ ફળિયા,દલવાડા વિસ્તાર , મરવડ	ના	હા	હા	ના
		કુમારી ખુશ્બુ મહેશભાઈ પટેલ							
		શ્રી જય મહેશભાઈ પટેલ							
		શ્રી વિનોદભાઈ શીલુભાઈ							
		શ્રીમતી પન્ના બેન વિનોદભાઈ પટેલ	ના	હા	પ્રકાશ ફળિયા,દલવાડા વિસ્તાર , મરવડ	ના	હા	હા	હા
		કુમારી સુષ્ટિ વિનોદભાઈ પટેલ							
		શ્રી જલ વિનોદભાઈ પટેલ							
		શ્રી નીખીલ શીલુભાઈ પટેલ	ના	ના	પ્રકાશ ફળિયા,દલવાડા વિસ્તાર , મરવડ	ના	હા	હા	ના
		શ્રીમતી વામીની નીખીલ પટેલ							



મરવડ ગામમાં આવેલ ઇન્ડિયન કોસ્ટ ગાર્ડ સ્ટેશનનો ૨૦-વે વધારવા અર્થે
જમીન સંપાદનનો સામાજિક અસર સમીક્ષા અભ્યાસ, દમણ અને દીવ (કે. શા. પ્રદેશ)
પ્રકરણ-૫
અસરગ્રસ્ત પરિવારો અને તેમની આર્થિક અને સામાજિક સ્થિતિ

		શ્રી કેવીલ નીખીલ પટેલ							
		ગં.સ્વ. ચમ્પુબેન બાલુભાઈ પટેલ							
		શ્રી પ્રવીણભાઈ બાલુભાઈ પટેલ							
		શ્રીમતી જયશ્રીબેન પ્રવીણભાઈ પટેલ	ના	ના	પ્રકાશ ફળિયા,દલવાડા વિસ્તાર , મરવડ	ના	ના	હા	ના
		શ્રી ભાવિન પ્રવીણભાઈ પટેલ							
		શ્રીમતી મિતાલીબેન ભાવિનભાઈ પટેલ							
		શ્રી ઉમેશ બાલુભાઈ પટેલ							
		શ્રીમતી ઇન્દુબેન ઉમેશભાઈ પટેલ	ના	ના	પ્રકાશ ફળિયા,દલવાડા વિસ્તાર , મરવડ	ના	ના	હા	ના
		શ્રી ચિરાગ ઉમેશભાઈ પટેલ							
		શ્રી હરેશભાઈ બાલુભાઈ પટેલ							
		શ્રીમતી સંગીતાબેન હરેશભાઈ પટેલ	ના	ના	પ્રકાશ ફળિયા,દલવાડા વિસ્તાર , મરવડ	ના	ના	હા	હા
		શ્રી પ્રશાંત હરેશભાઈ પટેલ							
		શ્રી દિલીપભાઈ બાબુભાઈ પટેલ							
		શ્રીમતી કૌશલ્યાબેન દિલીપભાઈ પટેલ	ના	ના	પ્રકાશ ફળિયા,દલવાડા વિસ્તાર , મરવડ	ના	ના	હા	ના
		શ્રી સિદ્ધ દિલીપભાઈ પટેલ							
		કુમારી અશ્વિની દિલીપભાઈ પટેલ							
		શ્રી હિતેન્દ્ર બાલુભાઈ પટેલ							
		શ્રીમતી મીરાં હિતેન્દ્રભાઈ પટેલ	ના	ના	પ્રકાશ ફળિયા,દલવાડા વિસ્તાર , મરવડ	ના	ના	હા	ના
		કુમારી વેન્સી હિતેન્દ્રભાઈ પટેલ							
		શ્રી વૃશાંગ હિતેન્દ્રભાઈ પટેલ							
૧૪૧	૩૭૫/૧	શ્રી શીલુ મોરાર પટેલ	ના	ના	પ્રકાશ ફળિયા,દલવાડા વિસ્તાર , મરવડ	ના	હા	હા	ના
		શ્રીમતી શાંતીબેન શીલુભાઈ પટેલ							
		શ્રી મહેશભાઈ પટેલ							
		શ્રીમતી પાર્વતીબેન મહેશભાઈ પટેલ	ના	ના	પ્રકાશ ફળિયા,દલવાડા વિસ્તાર , મરવડ	ના	હા	હા	ના
		કુમારી ખુશ્બુ મહેશભાઈ પટેલ							



મરવડ ગામમાં આવેલ ઇન્ડિયન કોસ્ટ ગાર્ડ સ્ટેશનનો ૨૦-વે વધારવા અર્થે
જમીન સંપાદનનો સામાજિક અસર સમીક્ષા અભ્યાસ, દમણ અને દીવ (કે. શા. પ્રદેશ)
પ્રકરણ-૫
અસરગ્રસ્ત પરિવારો અને તેમની આર્થિક અને સામાજિક સ્થિતિ

શ્રી જય મહેશભાઈ પટેલ								
શ્રી વિનોદભાઈ શીલુભાઈ								
શ્રીમતી પન્ના બેન વિનોદભાઈ પટેલ	ના	હા	પ્રકાશ ફળિયા,દલવાડા વિસ્તાર , મરવડ	ના	હા	હા	હા	
કુમારી સુષ્ટિ વિનોદભાઈ પટેલ								
શ્રી જલ વિનોદભાઈ પટેલ								
શ્રી નીખીલ શીલુભાઈ પટેલ								
શ્રીમતી વામીની નીખીલ પટેલ	ના	ના	પ્રકાશ ફળિયા,દલવાડા વિસ્તાર , મરવડ	ના	હા	હા	ના	
શ્રી કેવીલ નીખીલ પટેલ								
ગં.સ્વ. ચમ્પુબેન બાલુભાઈ પટેલ								
શ્રી પ્રવીણભાઈ બાલુભાઈ પટેલ								
શ્રીમતી જયશ્રીબેન પ્રવીણભાઈ પટેલ	ના	ના	પ્રકાશ ફળિયા,દલવાડા વિસ્તાર , મરવડ	ના	ના	હા	ના	
શ્રી ભાવિન પ્રવીણભાઈ પટેલ								
શ્રીમતી મિતાલીબેન ભાવિનભાઈ પટેલ								
શ્રી ઉમેશ બાલુભાઈ પટેલ								
શ્રીમતી ઇન્દુબેન ઉમેશભાઈ પટેલ	ના	ના	પ્રકાશ ફળિયા,દલવાડા વિસ્તાર , મરવડ	ના	ના	હા	ના	
શ્રી ચિરાગ ઉમેશભાઈ પટેલ								
શ્રી હરેશભાઈ બાલુભાઈ પટેલ								
શ્રીમતી સંગીતાબેન હરેશભાઈ પટેલ	ના	ના	પ્રકાશ ફળિયા,દલવાડા વિસ્તાર , મરવડ	ના	ના	હા	હા	
શ્રી પ્રશાંત હરેશભાઈ પટેલ								
શ્રી દિલીપભાઈ બાબુભાઈ પટેલ								
શ્રીમતી કૌશલ્યાબેન દિલીપભાઈ પટેલ	ના	ના	પ્રકાશ ફળિયા,દલવાડા વિસ્તાર , મરવડ	ના	ના	હા	ના	
શ્રી સિદ્ધ દિલીપભાઈ પટેલ								
કુમારી અશ્વિની દિલીપભાઈ પટેલ								
શ્રી હિતેન્દ્ર બાલુભાઈ પટેલ	ના	ના	પ્રકાશ ફળિયા,દલવાડા વિસ્તાર , મરવડ	ના	ના	હા	ના	
શ્રીમતી મીરાં હિતેન્દ્રભાઈ પટેલ								

ગુજરાત પર્યાવરણ પ્રબંધ સંસ્થાન (ગેમી), ગાંધીનગર
(ગુજરાત સરકાર શ્રી નું એક સ્વાયત સંસ્થાન)
We Provide Environmental Solutions



મરવડ ગામમાં આવેલ ઇન્ડિયન કોસ્ટ ગાર્ડ સ્ટેશનનો ૨૦-વે વધારવા અર્થે
જમીન સંપાદનનો સામાજિક અસર સમીક્ષા અભ્યાસ, દમણ અને દીવ (કે. શા. પ્રદેશ)
પ્રકરણ-૫
અસરગ્રસ્ત પરિવારો અને તેમની આર્થિક અને સામાજિક સ્થિતિ

		કુમારી વેન્સી હિતેન્દ્રભાઈ પટેલ							
		શ્રી વૃશાંગ હિતેન્દ્રભાઈ પટેલ							
૧૪૨	૩૭૪/૩ **	શ્રી રઘુ રવિયા	માહિતી મળેલ નથી.						
		શ્રીમતી જશીબેન અખું							
		શ્રીમતી ગજરીબેન માનીયા							
		શ્રીમતી પાલીબેન સોમા							
		શ્રી કિશન સોમા							
		શ્રીમતી પન્નાબેન મહેશ							
૧૪૩	૩૭૪/૪ **	શ્રી રઘુ રવિયા	માહિતી મળેલ નથી.						
		શ્રીમતી જશીબેન અખું							
		શ્રીમતી ગજરીબેન માનીયા							
		શ્રી સોમા મુદ્રા							
૧૪૪	૩૭૩/૧૧-A	શ્રી અરવિંદભાઈ બાબુભાઈ પટેલ	ના	ના	માહ્યાવંશી ફળિયું, દલવાડા વિસ્તાર, મરવડ	ના	હા	હા	હા
		શ્રીમતી દિપીકાબેન અરવિંદભાઈ પટેલ							
		કુમારી સ્નેહાબેન અરવિંદભાઈ પટેલ							
		શ્રી જશ અરવિંદભાઈ પટેલ							
૧૪૫	૩૭૩/૧૧	શ્રી અરવિંદભાઈ બાબુભાઈ પટેલ	ના	ના	માહ્યાવંશી ફળિયું, દલવાડા વિસ્તાર, મરવડ	ના	હા	હા	હા
		શ્રીમતી દિપીકાબેન અરવિંદભાઈ પટેલ							
		કુમારી સ્નેહાબેન અરવિંદભાઈ પટેલ							
		શ્રી જશ અરવિંદભાઈ પટેલ							
૧૪૬	૩૭૩/૧૨	શ્રી પ્રવીણભાઈ ભીમુભાઈ પટેલ	ના	ના	પ્રકાશ ફળિયા, દલવાડા વિસ્તાર, મરવડ	ના	હા	હા	ના
		શ્રીમતી વૈશાલીબેન ભીમુભાઈ પટેલ							
		કુમારી લીઝા પ્રવીણભાઈ પટેલ							
		કુમારી જેની પ્રવીણભાઈ પટેલ							
		શ્રી ઓમ પ્રવીણભાઈ પટેલ							



મરવડ ગામમાં આવેલ ઇન્ડિયન કોસ્ટ ગાર્ડ સ્ટેશનનો ૨૦-વે વધારવા અર્થે
જમીન સંપાદનનો સામાજિક અસર સમીક્ષા અભ્યાસ, દમણ અને દીવ (કે. શા. પ્રદેશ)
પ્રકરણ-૫
અસરગ્રસ્ત પરિવારો અને તેમની આર્થિક અને સામાજિક સ્થિતિ

		શ્રી ભીમુભાઈ ભગવાનભાઈ પટેલ							
૧૪૭	૩૭૩/૧૩	શ્રી પ્રવીણભાઈ ભીમુભાઈ પટેલ	ના	ના	પ્રકાશ ફળિયા, દલવાડા વિસ્તાર, મરવડ	ના	હા	હા	ના
		શ્રીમતી વૈશાલીબેન ભીમુભાઈ પટેલ							
		કુમારી લીલા પ્રવીણભાઈ પટેલ							
		કુમારી જેની પ્રવીણભાઈ પટેલ							
		શ્રી ઓમ પ્રવીણભાઈ પટેલ							
		શ્રી ભીમુભાઈ ભગવાનભાઈ પટેલ							
૧૪૮	૩૭૩/૧૪	શ્રી બાબુભાઈ મંછુભાઈ પટેલ	ના	ના	માહ્યાવંશી ફળિયા, દલવાડા વિસ્તાર, મરવડ	ના	ના	હા	ના
		શ્રીમતી માણેકબેન બાબુભાઈ પટેલ							
		શ્રી જયસિંગભાઈ બાબુભાઈ પટેલ							
		શ્રીમતી દક્ષાબેન જયસિંગભાઈ પટેલ							
		શ્રી માનીશ જયસિંગભાઈ પટેલ							
		શ્રી પ્રિયાંશ જયસિંગભાઈ પટેલ							
૧૪૯	૩૭૩/૧૫	શ્રી જગનભાઈ છનાભાઈ પટેલ	ના	ના	માહ્યાવંશી ફળિયા, દલવાડા વિસ્તાર, મરવડ	ના	હા	હા	ના
		શ્રી અરુણભાઈ જગનભાઈ પટેલ							
		શ્રીમતી પ્રતિક્ષાબેન અરુણભાઈ પટેલ							
		કુમારી માનસી અરુણભાઈ પટેલ							
		શ્રી જીતુભાઈ જગનભાઈ પટેલ							
		શ્રીમતી રોશની જીતુભાઈ પટેલ							
શ્રીકશીસ જીબુભાઈ પટેલ									
૧૫૦	૩૫૪	ગં.સ્વ પુષ્પાબેન ભગુભાઈ માહ્યાવંશી	ના	ના	માહ્યાવંશી ફળિયા, દલવાડા વિસ્તાર, મરવડ	ના	હા	ના	ના
૧૫૧	૩૫૦/૧	ગં.સ્વ. સોમલીબેન ભુલાભાઈ	ના	ના	કથીરિયા, નાની દમણ	ના	ના	હા	ના
		શ્રી રાજેશભાઈ ફકીર							
		શ્રીમતી ગીતાબેન રાજેશભાઈ							



મરવડ ગામમાં આવેલ ઇન્ડિયન કોસ્ટ ગાર્ડ સ્ટેશનનો રન-વે વધારવા અર્થે
જમીન સંપાદનનો સામાજિક અસર સમીક્ષા અભ્યાસ, દમણ અને દીવ (કે. શા. પ્રદેશ)
પ્રકરણ-૫
અસરગ્રસ્ત પરિવારો અને તેમની આર્થિક અને સામાજિક સ્થિતિ

		શ્રી વિજય ફકીર							
		શ્રી જગદીશ ફકીર							
		શ્રીમતી ધર્મિષ્ઠાબેન જગદીશભાઈ							
		શ્રી હેમત જગદીશભાઈ							
		શ્રીમતી સોનલબેન હેમંતભાઈ							
		શ્રી દર્પણ જગદીશ							
૧૫૨	૩૫૦/૨	શ્રી સુભાશ મોહનભાઈ પટેલ	ના	ના	ડાભેલ	ના	હા	હા	હા
		શ્રીમતી નીલાબેન સુભાષભાઈ પટેલ							
		શ્રી દેવન સુભાષભાઈ પટેલ							
		કુમારી માનસી સુભાષભાઈ પટેલ							
૧૫૩	૩૪૯/૧	શ્રી રમણ નાના પટેલ	ના	ના	પ્રકાશ ફળિયા,દલવાડા વિસ્તાર , મરવડ	ના	ના	હા	ના
		શ્રીમતી નીરુબેન રમણભાઈ પટેલ							
		શ્રી પ્રમોદ રમણભાઈ પાટલે							
		શ્રીમતી અનીતા પ્રમોદ પટેલ							
		શ્રી હર્ષ પ્રમોદ પટેલ							
		કુમારી નેહાબેન પ્રમોદબાઈ પટેલ							
		શ્રી શંભુ નાનાભાઈ પટેલ	ના	ના	પ્રકાશ ફળિયા,દલવાડા વિસ્તાર , મરવડ	ના	ના	હા	ના
		શ્રીમતી જશુબેન શંભુભાઈ પટેલ							
		શ્રી વિશાલ શંભુ પટેલ							
		ગં.સ્વ ગીતાબેન કેશવ ભાઈ પટેલ	ના	ના	પ્રકાશ ફળિયા,દલવાડા વિસ્તાર , મરવડ	ના	ના	હા	ના
		કુમારી વિશાખાબેન કેશવભાઈ પટેલ							
		ગં.સ્વ ગંગુબેન છીબાભાઈ પટેલ							
		ગં.સ્વ મંજુબેન રમેશભાઈ પટેલ	ના	ના	પ્રકાશ ફળિયા,દલવાડા વિસ્તાર , મરવડ	ના	ના	હા	ના
		શ્રી હેમંત રમેશભાઈ પટેલ							
		શ્રીમતી મિતલબેન હેમંતભાઈ પટેલ							

ગુજરાત પર્યાવરણ પ્રબંધ સંસ્થાન (ગેમી), ગાંધીનગર
(ગુજરાત સરકાર શ્રી નું એક સ્વાયત સંસ્થાન)
We Provide Environmental Solutions



મરવડ ગામમાં આવેલ ઇન્ડિયન કોસ્ટ ગાર્ડ સ્ટેશનનો ૨૦-વે વધારવા અર્થે
જમીન સંપાદનનો સામાજિક અસર સમીક્ષા અભ્યાસ, દમણ અને દીવ (કે. શા. પ્રદેશ)
પ્રકરણ-૫
અસરગ્રસ્ત પરિવારો અને તેમની આર્થિક અને સામાજિક સ્થિતિ

શ્રીએ પાર્થિવ હેમંતભાઈભાઈ પટેલ								
શ્રી સંજય છોટુભાઈ પટેલ								
શ્રીમતી દીપાબેન સંજયભાઈ પટેલ	ના	ના	પ્રકાશ ફળિયા,દલવાડા વિસ્તાર ,	ના	ના	હા	ના	
કુમારી નેન્શીબેન સંજયભાઈ પટેલ			મરવડ					
કુમારી વાન્શીકા સંજયભાઈ પટેલ								
ગં.સ્વ સુમાબેન ગુલાબભાઈ પટેલ								
શ્રી બીપીન ગુલાબભાઈ પટેલ	ના	ના	પ્રકાશ ફળિયા,દલવાડા વિસ્તાર ,	ના	ના	હા	ના	
શ્રી ગણેશ ગુલાબભાઈ પટેલ			મરવડ					
શ્રી પ્રેમા નાનાભાઈ પટેલ								
શ્રીમતી સવિતાબેન પ્રેમાભાઈ પટેલ	ના	ના	પ્રકાશ ફળિયા,દલવાડા વિસ્તાર ,	ના	ના	હા	ના	
શ્રી ભાવિક પ્રેમાભાઈ પટેલ			મરવડ					
શ્રી મધુભાઈ મકનભાઈ પટેલ								
શ્રીમતી મીના મધુભાઈ પટેલ								
શ્રી રણજીત મધુભાઈ પટેલ	ના	ના	પ્રકાશ ફળિયા,દલવાડા વિસ્તાર ,	ના	ના	હા	ના	
શ્રીમતી દિવ્યાબેન રણજીતભાઈ પટેલ			મરવડ					
શ્રી તેજકુમાર રણજીતભાઈ પટેલ								
શ્રી ધુવીલ રણજીતભાઈ પટેલ								
શ્રી વિકેશ મધુ પટેલ								
શ્રીમતી નિશા વિકેશ પટેલ	ના	ના	પ્રકાશ ફળિયા,દલવાડા વિસ્તાર ,	ના	ના	હા	ના	
શ્રી કપિલ મધુ પટેલ			મરવડ					
શ્રી ચેતન સુમનભાઈ પટેલ								
શ્રીમતી હીનાબેન ચેતનભાઈ પટેલ	ના	ના	પ્રકાશ ફળિયા,દલવાડા વિસ્તાર ,	ના	ના	હા	ના	
ગં.સ્વ દિવાળીબેન સુમનભાઈ પટેલ			મરવડ					
શ્રી સચિન સુમનભાઈ પટેલ	ના	ના	પ્રકાશ ફળિયા,દલવાડા વિસ્તાર ,	ના	ના	હા	ના	
			મરવડ					



મરવડ ગામમાં આવેલ ઇન્ડિયન કોસ્ટ ગાર્ડ સ્ટેશનનો રન-વે વધારવા અર્થે
જમીન સંપાદનનો સામાજિક અસર સમીક્ષા અભ્યાસ, દમણ અને દીવ (કે. શા. પ્રદેશ)
પ્રકરણ-૫
અસરગ્રસ્ત પરિવારો અને તેમની આર્થિક અને સામાજિક સ્થિતિ

		શ્રી નીવીલ સુમનભાઈ પટેલ	ના	ના	પ્રકાશ ફળિયા,દલવાડા વિસ્તાર , મરવડ	ના	ના	હા	ના
		શ્રી લલિત સુમનભાઈ પટેલ	ના	ના	પ્રકાશ ફળિયા,દલવાડા વિસ્તાર , મરવડ	ના	ના	હા	ના
૧૫૪	૩૪૯/૨	શ્રી રમણ નાના પટેલ	ના	ના	પ્રકાશ ફળિયા,દલવાડા વિસ્તાર , મરવડ	ના	ના	હા	ના
		શ્રીમતી નીરુબેન રમણભાઈ પટેલ							
		શ્રી પ્રમોદ રમણભાઈ પાટલે							
		શ્રીમતી અનીતા પ્રમોદ પટેલ							
		શ્રી હર્ષ પ્રમોદ પટેલ							
		કુમારી નેહાબેન પ્રમોદભાઈ પટેલ							
		શ્રી શંભુ નાનાભાઈ પટેલ	ના	ના	પ્રકાશ ફળિયા,દલવાડા વિસ્તાર , મરવડ	ના	ના	હા	ના
		શ્રીમતી જશુબેન શંભુભાઈ પટેલ							
		શ્રી વિશાલ શંભુ પટેલ							
		ગં.સ્વ ગીતાબેન કેશવ ભાઈ પટેલ	ના	ના	પ્રકાશ ફળિયા,દલવાડા વિસ્તાર , મરવડ	ના	ના	હા	ના
		કુમારી વિશાખાબેન કેશવભાઈ પટેલ							
		ગં.સ્વ ગંગુબેન છીબાભાઈ પટેલ	ના	ના	પ્રકાશ ફળિયા,દલવાડા વિસ્તાર , મરવડ	ના	ના	હા	ના
		ગં.સ્વ મંજુબેન રમેશભાઈ પટેલ							
		શ્રી હેમંત રમેશભાઈ પટેલ							
		શ્રીમતી મિતલબેન હેમંતભાઈ પટેલ							
		શ્રી પાર્થિવ હેમંતભાઈભાઈ પટેલ							
		શ્રી સંજય છોટુભાઈ પટેલ	ના	ના	પ્રકાશ ફળિયા,દલવાડા વિસ્તાર , મરવડ	ના	ના	હા	ના
		શ્રીમતી દીપાબેન સંજયભાઈ પટેલ							
		કુમારી નેન્શીબેન સંજયભાઈ પટેલ							
		કુમારી વાન્શીકા સંજયભાઈ પટેલ							
ગં.સ્વ સુમાબેન ગુલાબભાઈ પટેલ	ના	ના	પ્રકાશ ફળિયા,દલવાડા વિસ્તાર , મરવડ	ના	ના	હા	ના		
શ્રી બીપીન ગુલાબભાઈ પટેલ									



મરવડ ગામમાં આવેલ ઇન્ડિયન કોસ્ટ ગાર્ડ સ્ટેશનનો ૨૦-વે વધારવા અર્થે
જમીન સંપાદનનો સામાજિક અસર સમીક્ષા અભ્યાસ, દમણ અને દીવ (કે. શા. પ્રદેશ)
પ્રકરણ-૫
અસરગ્રસ્ત પરિવારો અને તેમની આર્થિક અને સામાજિક સ્થિતિ

		શ્રી ગણેશ ગુલાબભાઈ પટેલ							
		શ્રી પ્રેમા નાનાભાઈ પટેલ							
		શ્રીમતી સવિતાબેન પ્રેમાભાઈ પટેલ	ના	ના	પ્રકાશ ફળિયા,દલવાડા વિસ્તાર , મરવડ	ના	ના	હા	ના
		શ્રી ભાવિક પ્રેમાભાઈ પટેલ							
		શ્રી મધુબેન મકનભાઈ પટેલ							
		શ્રીમતી મીના મધુભાઈ પટેલ							
		શ્રી રણજીત મધુભાઈ પટેલ	ના	ના	પ્રકાશ ફળિયા,દલવાડા વિસ્તાર , મરવડ	ના	ના	હા	ના
		શ્રીમતી દિવ્યાબેન રણજીતભાઈ પટેલ							
		શ્રી તેજકુમાર રણજીતભાઈ પટેલ							
		શ્રી ધુવીલ રણજીતભાઈ પટેલ							
		શ્રી વિકેશ મધુ પટેલ							
		શ્રીમતી નિશા વિકેશ પટેલ	ના	ના	પ્રકાશ ફળિયા,દલવાડા વિસ્તાર , મરવડ	ના	ના	હા	ના
		શ્રી કપિલ મધુ પટેલ							
		શ્રી ચેતન સુમનભાઈ પટેલ							
		શ્રીમતી હીનાબેન ચેતનભાઈ પટેલ	ના	ના	પ્રકાશ ફળિયા,દલવાડા વિસ્તાર , મરવડ	ના	ના	હા	ના
		ગં.સ્વ દિવાળીબેન સુમનભાઈ પટેલ							
		શ્રી સચીન સુમનભાઈ પટેલ	ના	ના	પ્રકાશ ફળિયા,દલવાડા વિસ્તાર , મરવડ	ના	ના	હા	ના
		શ્રી નીવીલ સુમનભાઈ પટેલ	ના	ના	પ્રકાશ ફળિયા,દલવાડા વિસ્તાર , મરવડ	ના	ના	હા	ના
		શ્રી લલિત સુમનભાઈ પટેલ	ના	ના	પ્રકાશ ફળિયા,દલવાડા વિસ્તાર , મરવડ	ના	ના	હા	ના
૧૫ ૫	૩૪૯/૩	ગં.સ્વ અરુણાબેન મોહનભાઈ પટેલ							
		શ્રી અશ્વિનભાઈ મોહનભાઈ પટેલ	ના	ના	પ્રકાશ ફળિયું, દલવાડા વિસ્તાર , મરવડ	ના	હા	હા	ના
		શ્રીમતી ભાવનાબેન અશ્વિનભાઈ પટેલ							
		શ્રી કીટ અશ્વિનભાઈ પટેલ							



મરવડ ગામમાં આવેલ ઇન્ડિયન કોસ્ટ ગાર્ડ સ્ટેશનનો ૨૦-વે વધારવા અર્થે
જમીન સંપાદનનો સામાજિક અસર સમીક્ષા અભ્યાસ, દમણ અને દીવ (કે. શા. પ્રદેશ)
પ્રકરણ-૫
અસરગ્રસ્ત પરિવારો અને તેમની આર્થિક અને સામાજિક સ્થિતિ

શ્રી નીક અશ્વિનભાઈ પટેલ								
શ્રી ઉપેન્દ્ર મોહનભાઈ પટેલ								
શ્રીમતી પીનલ ઉપેન્દ્રભાઈ પટેલ								
શ્રી નરોતમભાઈ વલ્લભભાઈ પટેલ								
શ્રીમતી નીતા નરોતમભાઈ પટેલ	ના	ના	પ્રકાશ ફળિયું, દલવાડા વિસ્તાર , મરવડ	ના	હા	હા	ના	
શ્રી ધનંજય નરોતમભાઈ પટેલ								
શ્રી રમેશભાઈ વલ્લભભાઈ પટેલ								
શ્રીમતી મધુબેન રમેશભાઈ પટેલ	ના	ના	પ્રકાશ ફળિયું, દલવાડા વિસ્તાર , મરવડ	ના	હા	હા	હા	
શ્રી હાર્દિક રમેશભાઈ પટેલ								
શ્રી જયંતિ વલ્લભભાઈ પટેલ								
શ્રીમતી સંગીતાબેન જયંતીભાઈ પટેલ	ના	ના	પ્રકાશ ફળિયું, દલવાડા વિસ્તાર , મરવડ	ના	હા	હા	ના	
શ્રી જૈમીન જયંતીભાઈ પટેલ								
શ્રી યશ જયંતીભાઈ પટેલ								
શ્રી હરેશભાઈ કેશુભાઈ પટેલ								
શ્રીમતી મીનાબેન હરેશભાઈ પટેલ								
કુમારી શ્રુતિબેન હરેશભાઈ પટેલ								
શ્રી હેત હરેશભાઈ પટેલ	ના	ના	પ્રકાશ ફળિયું, દલવાડા વિસ્તાર , મરવડ	ના	હા	હા	ના	
શ્રી ધનસુખભાઈ કેશુભાઈ પટેલ								
શ્રીમતી નીમીશાબેન ધનસુખભાઈ પટેલ								
શ્રી પ્રીત ધનસુખભાઈ પટેલ								
શ્રી નક્ષ ધનસુખભાઈ પટેલ								
ગં.સ્વ મીનાબેન મંછાભાઈ પટેલ								
શ્રી કમલેશભાઈ મંછાભાઈ પટેલ	ના	ના	પ્રકાશ ફળિયું, દલવાડા વિસ્તાર , મરવડ	ના	હા	હા	ના	
શ્રીમતી પ્રિયંકા કમલેશભાઈ પટેલ								
શ્રી કૃપાલ કમલેશભાઈ પટેલ								



મરવડ ગામમાં આવેલ ઇન્ડિયન કોસ્ટ ગાર્ડ સ્ટેશનનો રન-વે વધારવા અર્થે
જમીન સંપાદનનો સામાજિક અસર સમીક્ષા અભ્યાસ, દમણ અને દીવ (કે. શા. પ્રદેશ)
પ્રકરણ-૫
અસરગ્રસ્ત પરિવારો અને તેમની આર્થિક અને સામાજિક સ્થિતિ

		કુમારી ધ્વીજા કમલેશભાઈ પટેલ							
		શ્રી નવીનભાઈ મનોજભાઈ પટેલ							
		શ્રીમતી શિવાની નવીનભાઈ પટેલ							
૧૫૬	૩૪૯/૪	શ્રી કાન્તીભાઈ કીલાભાઈ પટેલ	ના	ના	પ્રકાશ ફળિયું, દલવાડા વિસ્તાર , મરવડ	ના	હા	હા	ના
		શ્રીમતી સંગીતાબેન કાન્તીભાઈ પટેલ							
		શ્રી કેયુર કાન્તીભાઈ પટેલ							
		ગં.સ્વ અરુણાબેન મોહનભાઈ પટેલ	ના	ના	પ્રકાશ ફળિયું, દલવાડા વિસ્તાર , મરવડ	ના	હા	હા	ના
		શ્રી અશ્વિનભાઈ મોહનભાઈ પટેલ							
		શ્રીમતી ભાવનાબેન અશ્વિનભાઈ પટેલ							
		શ્રી કીટ અશ્વિનભાઈ પટેલ							
		શ્રી નીક અશ્વિનભાઈ પટેલ	ના	ના	પ્રકાશ ફળિયું, દલવાડા વિસ્તાર , મરવડ	ના	હા	હા	ના
		શ્રી ઉપેન્દ્ર મોહનભાઈ પટેલ							
		શ્રીમતી પીનલ ઉપેન્દ્રભાઈ પટેલ							
		શ્રી નરોતમભાઈ વલ્લભભાઈ પટેલ	ના	ના	પ્રકાશ ફળિયું, દલવાડા વિસ્તાર , મરવડ	ના	હા	હા	ના
		શ્રીમતી નીતા નરોતમભાઈ પટેલ							
		શ્રી ધનંજય નરોતમભાઈ પટેલ							
		શ્રી રમેશભાઈ વલ્લભભાઈ પટેલ	ના	ના	પ્રકાશ ફળિયું, દલવાડા વિસ્તાર , મરવડ	ના	હા	હા	હા
		શ્રીમતી મધુબેન રમેશભાઈ પટેલ							
		શ્રી હાર્દિક રમેશભાઈ પટેલ							
		શ્રી જયંતિ વલ્લભભાઈ પટેલ	ના	ના	પ્રકાશ ફળિયું, દલવાડા વિસ્તાર , મરવડ	ના	હા	હા	ના
		શ્રીમતી સંગીતાબેન જયંતીભાઈ પટેલ							
		શ્રી જૈમીન જયંતીભાઈ પટેલ							
		શ્રી યશ જયંતીભાઈ પટેલ							
ગં.સ્વ મીનાબેન મંછાભાઈ પટેલ	ના	ના	પ્રકાશ ફળિયું, દલવાડા વિસ્તાર , મરવડ	ના	હા	હા	ના		
શ્રી કમલેશભાઈ મંછાભાઈ પટેલ									



મરવડ ગામમાં આવેલ ઇન્ડિયન કોસ્ટ ગાર્ડ સ્ટેશનનો રન-વે વધારવા અર્થે
જમીન સંપાદનનો સામાજિક અસર સમીક્ષા અભ્યાસ, દમણ અને દીવ (કે. શા. પ્રદેશ)
પ્રકરણ-૫
અસરગ્રસ્ત પરિવારો અને તેમની આર્થિક અને સામાજિક સ્થિતિ

		શ્રીમતી પ્રિયંકા કમલેશભાઈ પટેલ							
		શ્રી કૃપાલ કમલેશભાઈ પટેલ							
		કુમારી ધ્વીજા કમલેશભાઈ પટેલ							
		શ્રી નવીનભાઈ મનોજભાઈ પટેલ							
		શ્રીમતી શિવાની નવીનભાઈ પટેલ							
		શ્રી હરેશભાઈ કેશુભાઈ પટેલ							
		શ્રીમતી મીનાબેન હરેશભાઈ પટેલ							
		કુમારી શ્રુતિબેન હરેશભાઈ પટેલ							
		શ્રી હેત હરેશભાઈ પટેલ	ના	ના	પ્રકાશ ફળિયું, દલવાડા વિસ્તાર, મરવડ	ના	હા	હા	ના
		શ્રી ધનસુખભાઈ કેશુભાઈ પટેલ							
		શ્રીમતી નીમીશાબેન ધનસુખભાઈ પટેલ							
		શ્રી પ્રીત ધનસુખભાઈ પટેલ							
		શ્રી નક્ષ ધનસુખભાઈ પટેલ							
૧૫ ૭	૩૪૮/૫	ગં.સ્વ પુષ્પાબેન ભગુભાઈ માહ્યાવંશી	ના	ના	માહ્યાવંશી ફળિયું, દલવાડા વિસ્તાર, મરવડ	ના	હા	ના	ના
૧૫૮	૩૪૮/૬	શ્રી જગનભાઈ છનાભાઈ પટેલ							
		શ્રી અરુણભાઈ જગનભાઈ પટેલ							
		શ્રીમતી પ્રતિક્ષાબેન અરુણભાઈ પટેલ							
		કુમારી માનસી અરુણભાઈ પટેલ	ના	ના	માહ્યાવંશી ફળિયું, દલવાડા વિસ્તાર, મરવડ	ના	હા	હા	ના
		શ્રી જીતુભાઈ જગનભાઈ પટેલ							
		શ્રીમતી રોશની જીતુભાઈ પટેલ							
		શ્રીકશીસ જીબુભાઈ પટેલ							
૧૫૯	૩૫૮/૧	શ્રી જયેશભાઈ વિક્રમભાઈ દમણીયા							
		શ્રીમતી રેખાબેન જયેશભાઈ દમણીયા	ના	ના	માહ્યાવંશી ફળિયું, દલવાડા વિસ્તાર, મરવડ	ના	હા	હા	ના
		શ્રી મિલનભાઈ જયેશભાઈ દમણીયા							



મરવડ ગામમાં આવેલ ઇન્ડિયન કોસ્ટ ગાર્ડ સ્ટેશનનો રન-વે વધારવા અર્થે
જમીન સંપાદનનો સામાજિક અસર સમીક્ષા અભ્યાસ, દમણ અને દીવ (કે. શા. પ્રદેશ)
પ્રકરણ-૫
અસરગ્રસ્ત પરિવારો અને તેમની આર્થિક અને સામાજિક સ્થિતિ

		શ્રીમતી મહિમાબેન મિલનભાઈ દમણીયા							
		કુમારી પ્રીશાબેન મિલનભાઈ દમણીયા							
		શ્રી રોનિતકુમાર જયેશભાઈ દમણીયા							
		શ્રી કૃપલકુમાર જયેશભાઈ દમણીયા							
		ગં.સ્વ જશોદાબેન ડાહ્યાભાઈ દમણીયા	ના	ના	માહ્યાવંશી ફળિયું, દલવાડા વિસ્તાર, મરવડ	ના	હા	ના	ના
૧૬૦	૩૫૮/૧-A	દમણગંગા કેનાલ ઓથોરીટી	-	-	-	-	-	-	-
૧૬૧	૩૫૮/૨-A	દમણગંગા કેનાલ ઓથોરીટી	-	-	-	-	-	-	-
૧૬૨	૩૫૮/૭	ગં.સ્વ રેખાબેન બાબુભાઈ							
		કુમારી ખુશબુ હરેશ માહ્યાવંશી	ના	ના	માહ્યાવંશી ફળિયું, દલવાડા વિસ્તાર, મરવડ	ના	ના	હા	ના
		કુમારી માનસી હરેશભાઈ માહ્યાવંશી							
		કુમારી શિયા હરેશભાઈ માહ્યાવંસી							
૧૬૩	૩૫૮/૭-A	દમણગંગા કેનાલ ઓથોરીટી	-	-	-	-	-	-	-
૧૬૪	૩૬૦/૧૨	ગગ.સ્વ શાંતીબેન રતિલાલ દમણીયા							
		શ્રી રમેશચંદ્ર રતિલાલ દમણીયા	ના	ના	માહ્યાવંશી ફળિયું, દલવાડા વિસ્તાર, મરવડ	ના	હા	હા	ના
		શ્રીમતી કોકીલાબેન રમેશચંદ્ર દમણીયા							
		શ્રી અલ્પેશ રમેશચંદ્ર દમણીયા							
		શ્રીમતી સ્મિતા અલ્પેશ દમણીયા	ના	ના	માહ્યાવંશી ફળિયું, દલવાડા વિસ્તાર, મરવડ	ના	હા	હા	ના
		શ્રી યવીન અલ્પેશભાઈ દમણીયા							
		શ્રી હરમન અલ્પેશભાઈ દમણીયા							
		શ્રી આશિષ રમેશચંદ્ર દમણીયા							
		શ્રીમતી હીના આશિષ દમણીયા	ના	ના	માહ્યાવંશી ફળિયું, દલવાડા વિસ્તાર, મરવડ	ના	હા	હા	ના
		શ્રી સારવીલ આશિષ દમણીયા							
		શ્રી જગદીશ રતિલાલ દમણીયા							
		શ્રીમતી જયશ્રીબેન જગદીશભાઈ દમણીયા	ના	ના	માહ્યાવંશી ફળિયું, દલવાડા વિસ્તાર, મરવડ	ના	હા	હા	ના



મરવડ ગામમાં આવેલ ઇન્ડિયન કોસ્ટ ગાર્ડ સ્ટેશનનો ૨૦-વે વધારવા અર્થે
જમીન સંપાદનનો સામાજિક અસર સમીક્ષા અભ્યાસ, દમણ અને દીવ (કે. શા. પ્રદેશ)
પ્રકરણ-૫
અસરગ્રસ્ત પરિવારો અને તેમની આર્થિક અને સામાજિક સ્થિતિ

		શ્રી પ્રતિકકુમાર જગદીશભાઈ દમણીયા	ના	ના	માહ્યાવંશી ફળિયું, દલવાડા વિસ્તાર, મરવડ	હા	હા	હા	ના
		શ્રી ધર્મેન્દ્ર રતિલાલ દમણીયા							
		શ્રીમતી મનીષા ધર્મેન્દ્ર દમણીયા							
		શ્રી જાગીશ ધર્મેન્દ્ર દમણીયા							
		શ્રી રાજ ધર્મેન્દ્ર દમણીયા							
		શ્રી ધીરેન રાજેન્દ્ર દમણીયા							
		શ્રીમતી નીકીતાબેન ધીરેનભાઈ દમણીયા							
શ્રી શાહીલ ધીરેનભાઈ દમણીયા									
૧૬૫	૩૬૦/૧૨-A	દમણગંગા કેનાલ ઓથોરીટી	-	-	-	-	-	-	-
૧૬૬	૩૫૬/૧	શ્રી જગનભાઈ છનાભાઈ પટેલ	ના	ના	માહ્યાવંશી ફળિયું, દલવાડા વિસ્તાર, મરવડ	ના	હા	હા	ના
		શ્રી અરુણભાઈ જગનભાઈ પટેલ							
		શ્રીમતી પ્રતિક્ષાબેન અરુણભાઈ પટેલ							
		કુમારી માનસી અરુણભાઈ પટેલ							
		શ્રી જીતુભાઈ જગનભાઈ પટેલ							
		શ્રીમતી રોશની જીતુભાઈ પટેલ							
શ્રીકશીસ જીબુભાઈ પટેલ									
૧૬૭	૩૫૬/૧A	દમણગંગા કેનાલ ઓથોરીટી	-	-	-	-	-	-	-
૧૬૮	૩૫૬/૩	શ્રી લવજી છીબાભાઈ માહ્યાવંશી	ના	ના	માહ્યાવંશી ફળિયું, દલવાડા વિસ્તાર, મરવડ	ના	હા	હા	ના
		શ્રી જયંતીભાઈ લવજીભાઈ માહ્યાવંશી							
		શ્રીમતી ચેતનાબેન જયંતીભાઈ માહ્યાવંશી							
		શ્રી જીગ્નેશ જયંતીભાઈ માહ્યાવંશી							
		શ્રીમતી પ્રિયા જીગ્નેશભાઈ માહ્યાવંશી							
		શ્રી કોશિક જયંતીભાઈ માહ્યાવંશી							
શ્રીમતી કીષ્ટિ કોશિક માહ્યાવંશી									
૧૬૯	૩૫૬/૪	ગં.સ્વ લીલાવતીબેન લાલજીભાઈ દમણીયા	ના	ના		ના	ના	હા	ના



મરવડ ગામમાં આવેલ ઇન્ડિયન કોસ્ટ ગાર્ડ સ્ટેશનનો રન-વે વધારવા અર્થે
જમીન સંપાદનનો સામાજિક અસર સમીક્ષા અભ્યાસ, દમણ અને દીવ (કે. શા. પ્રદેશ)
પ્રકરણ-૫
અસરગ્રસ્ત પરિવારો અને તેમની આર્થિક અને સામાજિક સ્થિતિ

		શ્રીમતી જયશ્રીબેન જયંતીભાઈ રાઠોડ			પ્રકાશ ફળિયું, દલવાડા વિસ્તાર , મરવડ				
		શ્રી જયંતીભાઈ રાઠોડ							
૧૭૦	૩૪૮/૧	શ્રી સતીષ કાનજીભાઈ પટેલ	ના	ના	પ્રકાશ ફળિયું, દલવાડા વિસ્તાર , મરવડ	ના	હા	હા	ના
		શ્રીમતી રીયાબેન સતીષભાઈ પટેલ							
		શ્રી સાઈ સતીષભાઈ પટેલ							
		ગં.સ્વ શાંતીબેન રતિલાલ દમણીયા	ના	ના	માહ્યાવંશી ફળિયું, દલવાડા વિસ્તાર , મરવડ	ના	હા	હા	ના
		શ્રી રમેશચંદ્ર રતિલાલ દમણીયા							
		શ્રીમતી કોકીલાબેન રમેશચંદ્ર દમણીયા							
		શ્રી અલ્પેશ રમેશચંદ્ર દમણીયા	ના	ના	માહ્યાવંશી ફળિયું, દલવાડા વિસ્તાર , મરવડ	ના	હા	હા	ના
		શ્રીમતી સ્મિતા અલ્પેશ દમણીયા							
		શ્રી યવીન અલ્પેશભાઈ દમણીયા							
		શ્રી હરમન અલ્પેશભાઈ દમણીયા							
		શ્રી આશિષ રમેશચંદ્ર દમણીયા	ના	ના	માહ્યાવંશી ફળિયું, દલવાડા વિસ્તાર , મરવડ	ના	હા	હા	ના
		શ્રીમતી હીના આશિષ દમણીયા							
		શ્રી સારવીલ આશિષ દમણીયા							
૧૭૧	૩૪૮/૨	શ્રી જગદીશ રતિલાલ દમણીયા	ના	ના	માહ્યાવંશી ફળિયું, દલવાડા વિસ્તાર , મરવડ	ના	હા	હા	ના
		શ્રીમતી જયશ્રીબેન જગદીશભાઈ દમણીયા							
		શ્રી પ્રતિકકુમાર જગદીશભાઈ દમણીયા							
		શ્રી ધર્મેન્દ્ર રતિલાલ દમણીયા	ના	ના	માહ્યાવંશી ફળિયું, દલવાડા વિસ્તાર , મરવડ	હા	હા	હા	ના
		શ્રીમતી મનીષા ધર્મેન્દ્ર દમણીયા							
		શ્રી જાગીશ ધર્મેન્દ્ર દમણીયા							
		શ્રી રાજ ધર્મેન્દ્ર દમણીયા							
		શ્રી ધીરેન રાજેન્દ્ર દમણીયા	ના	ના	માહ્યાવંશી ફળિયું, દલવાડા વિસ્તાર , મરવડ	ના	હા	હા	ના
		શ્રીમતી નીકીતાબેન ધીરેનભાઈ દમણીયા							
		શ્રી શાહિલ ધીરેનભાઈ દમણીયા							

ગુજરાત પર્યાવરણ પ્રબંધ સંસ્થાન (ગેમી), ગાંધીનગર

(ગુજરાત સરકાર શ્રી નું એક સ્વાયત સંસ્થાન)

We Provide Environmental Solutions



મરવડ ગામમાં આવેલ ઇન્ડિયન કોસ્ટ ગાર્ડ સ્ટેશનનો ૨૦-વે વધારવા અર્થે
જમીન સંપાદનનો સામાજિક અસર સમીક્ષા અભ્યાસ, દમણ અને દીવ (કે. શા. પ્રદેશ)
પ્રકરણ-૫
અસરગ્રસ્ત પરિવારો અને તેમની આર્થિક અને સામાજિક સ્થિતિ

૧૭૨	૩૪૮/૩ **	રઘુ રવિયા	માહિતી મળેલ નથી						
૧૭૩	૩૪૮/૪	શ્રી વલ્લભભાઈ નગરભાઈ પટેલ	ના	ના	પ્રકાશ ફળિયા,દલવાડા વિસ્તાર , મરવડ	ના	હા	હા	ના
		શ્રી હેમત વલ્લભભાઈ પટેલ							
		શ્રીમતી કલ્પનાબેન હેમંતભાઈ પટેલ							
		શ્રી વૃત્તિક હેમંતભાઈ પટેલ							
		કુમારી વૃત્તિક હેમંતભાઈ પટેલ							
		શ્રી ભરતભાઈ વલ્લભભાઈ પટેલ	ના	ના	પ્રકાશ ફળિયા,દલવાડા વિસ્તાર , મરવડ	ના	હા	હા	ના
		શ્રીમતી હેમાલીબેન ભરતભાઈ પાટલે							
		શ્રી હર્ષિત ભરતભાઈ પટેલ							
		શ્રી હિતેશભાઈ વલ્લભભાઈ પટેલ	ના	ના	પ્રકાશ ફળિયા,દલવાડા વિસ્તાર , મરવડ	ના	હા	હા	ના
		શ્રીમતી નિશા હિતેશભાઈ પટેલ							
		કુમારી હેઝલ હિતેશભાઈ પટેલ							
		કુમારી ધ્રુવી હિતેશભાઈ પટેલ							
		શ્રી મણીલાલ નગરભાઈ પટેલ	ના	ના	પ્રકાશ ફળિયા,દલવાડા વિસ્તાર , મરવડ	ના	હા	હા	ના
		શ્રીમતી માંજુબહેન મણીલાલ પટેલ							
		શ્રી પીકેશ મનીલા પટેલ							
		ગં.સ્વ મણીબેન કાનજીભાઈ પટેલ	ના	ના	પ્રકાશ ફળિયા,દલવાડા વિસ્તાર , મરવડ	ના	હા	હા	ના
		શ્રી સતીષ કાનજીભાઈ પટેલ							
		શ્રીમતી રીયાબેન સતીષભાઈ પટેલ							
		શ્રી સાઈ સતીષભાઈ પટેલ							
		શ્રી હસમુખભાઈ કાનજીભાઈ પટેલ	ના	ના	પ્રકાશ ફળિયા,દલવાડા વિસ્તાર , મરવડ	ના	હા	હા	ના
શ્રીમતી પન્નાબેન હસમુખભાઈ પટેલ									
શ્રી મન હસમુખભાઈ પટેલ									
કુમારી યાનવી હસમુખભાઈ પટેલ									
૧૭૪	૩૪૮/૫	શ્રી દુબ્બર ચમાર પટેલ	ના	ના		ના	હા	હા	ના



મરવડ ગામમાં આવેલ ઇન્ડિયન કોસ્ટ ગાર્ડ સ્ટેશનનો ૨૦-વે વધારવા અર્થે
જમીન સંપાદનનો સામાજિક અસર સમીક્ષા અભ્યાસ, દમણ અને દીવ (કે. શા. પ્રદેશ)
પ્રકરણ-૫
અસરગ્રસ્ત પરિવારો અને તેમની આર્થિક અને સામાજિક સ્થિતિ

		શ્રીમતી સવિતાબેન દુબર પટેલ			પ્રકાશ ફળિયા, દલવાડા વિસ્તાર , મરવડ				
		શ્રી દિપકભાઈ દુબર પટેલ							
		શ્રીમતી હર્ષિદાબેન દિપકભાઈ પટેલ							
		કુમારી જીવ દિપકભાઈ પટેલ							
		શ્રી સુમનભાઈ દુબર પટેલ							
		શ્રીમતી પાર્વતીબેન સુમનભાઈ પટેલ	ના	ના	પ્રકાશ ફળિયા, દલવાડા વિસ્તાર , મરવડ	ના	હા	હા	ના
		શ્રી સ્વસ્તિક સુમનભાઈ પટેલ							
		શ્રી નવીન દામુ પટેલ							
		શ્રીમતી કોકિલા નવીનભાઈ પટેલ	ના	ના	સ્કુલ ફળિયા, દલવાડા વિસ્તાર , મરવડ	ના	હા	હા	ના
		શ્રી ધવલ નવીનભાઈ પટેલ							
		કુમારી રાજશ્રી નવીનભાઈ પટેલ							
		શ્રી માનીષ દામુભાઈ પટેલ							
		શ્રીમતી મનીષાબેન મનીષભાઈ પટેલ	ના	ના	સ્કુલ ફળિયા, દલવાડા વિસ્તાર , મરવડ	ના	હા	હા	ના
		શ્રી જૈનીલ મનીષભાઈ પટેલ							
		કુમારી કેની મનીષભાઈ પટેલ							
		શ્રી ઠાકોરભાઈ ચમારભાઈ પટેલ							
		શ્રીમતી ચીન્તાબેન ઠાકોરભાઈ પટેલ							
		શ્રી પ્રવીણ ઠાકોર પટેલ	ના	ના	સ્કુલ ફળિયા, દલવાડા વિસ્તાર , મરવડ	ના	હા	હા	ના
		શ્રીમતી નેહા પ્રવીણભાઈ પટેલ							
		શ્રીમતી જયા પ્રવીણભાઈ પટેલ							
		શ્રી જેક પ્રવીણભાઈ પટેલ							
૧૭ ૫	૩૩૫/૧	ગં.સ્વ ગીતાબેન દિલીપભાઈ પટેલ	ના	ના	ચોકી ફળિયા, દલવાડા વિસ્તાર , મરવડ	ના	હા	હા	ના
		શ્રી સાવનભાઈ દિલીપભાઈ પટેલ							
		શ્રી હિમાંશુભાઈ દિલીપભાઈ પટેલ							
		શ્રી વિનોદભાઈ છોટુભાઈ પટેલ	ના	ના		હા	હા	હા	હા



મરવડ ગામમાં આવેલ ઇન્ડિયન કોસ્ટ ગાર્ડ સ્ટેશનનો ૨૦-વે વધારવા અર્થે
જમીન સંપાદનનો સામાજિક અસર સમીક્ષા અભ્યાસ, દમણ અને દીવ (કે. શા. પ્રદેશ)
પ્રકરણ-૫
અસરગ્રસ્ત પરિવારો અને તેમની આર્થિક અને સામાજિક સ્થિતિ

		શ્રીમતી જશવંતીબેન વિનોદભાઈ પટેલ			ચોકી ફળિયા, દલવાડા વિસ્તાર , મરવડ				
		શ્રી મયંકભાઈ વિનોદભાઈ પટેલ							
		શ્રી કૃપાલ વિનોદભાઈ પટેલ							
		શ્રી સુરેશભાઈ છોટુભાઈ પટેલ							
		શ્રીમતી ધર્મિષ્ઠાબેન સુરેશભાઈ પટેલ							
		કુમારી રિયા સુરેશભાઈ પટેલ							
		કુમારી ટીરવા સુરેશભાઈ પટેલ							
		શ્રી ઓમ સુરેશભાઈ પટેલ							
		ગં.સ્વ નવીની રાજેશભાઈ પટેલ							
		શ્રી રાહુલ રાજેશભાઈ પટેલ							
		શ્રી ડેનીલ રાજેશભાઈ પટેલ							
		ગં.સ્વ ગીતાબેન દિલીપભાઈ પટેલ							
શ્રી સાવનભાઈ દિલીપભાઈ પટેલ									
શ્રી હિમાંશુભાઈ દિલીપભાઈ પટેલ									
શ્રી વિનોદભાઈ છોટુભાઈ પટેલ									
શ્રીમતી જશવંતીબેન વિનોદભાઈ પટેલ									
શ્રી મયંકભાઈ વિનોદભાઈ પટેલ									
શ્રી કૃપાલ વિનોદભાઈ પટેલ									
શ્રી સુરેશભાઈ છોટુભાઈ પટેલ									
શ્રીમતી ધર્મિષ્ઠાબેન સુરેશભાઈ પટેલ									
કુમારી રિયા સુરેશભાઈ પટેલ									
કુમારી ટીરવા સુરેશભાઈ પટેલ									
શ્રી ઓમ સુરેશભાઈ પટેલ									
ગં.સ્વ નવીની રાજેશભાઈ પટેલ									
શ્રી રાહુલ રાજેશભાઈ પટેલ									

ગુજરાત પર્યાવરણ પ્રબંધ સંસ્થાન (ગેમી), ગાંધીનગર
(ગુજરાત સરકાર શ્રી નું એક સ્વાયત સંસ્થાન)
We Provide Environmental Solutions



મરવડ ગામમાં આવેલ ઇન્ડિયન કોસ્ટ ગાર્ડ સ્ટેશનનો ૨૦-વે વધારવા અર્થે
જમીન સંપાદનનો સામાજિક અસર સમીક્ષા અભ્યાસ, દમણ અને દીવ (કે. શા. પ્રદેશ)
પ્રકરણ-૫
અસરગ્રસ્ત પરિવારો અને તેમની આર્થિક અને સામાજિક સ્થિતિ

		શ્રી ડેનીલ રાજેશભાઈ પટેલ							
૧૭૭	૩૫૫	શ્રી વલ્લભભાઈ નગરભાઈ પટેલ	ના	ના	પ્રકાશ ફળિયા,દલવાડા વિસ્તાર , મરવડ	ના	હા	હા	ના
		શ્રી હેમત વલ્લભભાઈ પટેલ							
		શ્રીમતી કલ્પનાબેન હેમંતભાઈ પટેલ							
		શ્રી વૃત્તિક હેમંતભાઈ પટેલ							
		કુમારી વૃત્તિક હેમંતભાઈ પટેલ							
		શ્રી ભરતભાઈ વલ્લભભાઈ પટેલ	ના	ના	પ્રકાશ ફળિયા,દલવાડા વિસ્તાર , મરવડ	ના	હા	હા	ના
		શ્રીમતી હેમાલીબેન ભરતભાઈ પાટલે							
		શ્રી હર્ષિત ભરતભાઈ પટેલ							
		શ્રી હિતેશભાઈ વલ્લભભાઈ પટેલ	ના	ના	પ્રકાશ ફળિયા,દલવાડા વિસ્તાર , મરવડ	ના	હા	હા	ના
		શ્રીમતી નિશા હિતેશભાઈ પટેલ							
		કુમારી હેઝલ હિતેશભાઈ પટેલ							
		કુમારી ધ્રુવી હિતેશભાઈ પટેલ							
		શ્રી મણીલાલ નગરભાઈ પટેલ	ના	ના	પ્રકાશ ફળિયા,દલવાડા વિસ્તાર , મરવડ	ના	હા	હા	ના
		શ્રીમતી માંજુબહેન મણીલાલ પટેલ							
		શ્રી પીકેશ મનીલા પટેલ							
		ગં.સ્વ મણીબેન કાનજીભાઈ પટેલ	ના	ના	પ્રકાશ ફળિયા,દલવાડા વિસ્તાર , મરવડ	ના	હા	હા	ના
		શ્રી સતીષ કાનજીભાઈ પટેલ							
		શ્રીમતી રીયાબેન સતીષભાઈ પટેલ							
		શ્રી સાઈ સતીષભાઈ પટેલ							
		શ્રી હસમુખભાઈ કાનજીભાઈ પટેલ	ના	ના	પ્રકાશ ફળિયા,દલવાડા વિસ્તાર , મરવડ	ના	હા	હા	ના
શ્રીમતી પન્નાબેન હસમુખભાઈ પટેલ									
શ્રી મન હસમુખભાઈ પટેલ									
કુમારી યાનવી હસમુખભાઈ પટેલ									
૧૭૮	૪૭૨/૨ **	શ્રી મંગલ જીવન	માહિતી મળેલ નથી						



મરવડ ગામમાં આવેલ ઇન્ડિયન કોસ્ટ ગાર્ડ સ્ટેશનનો ૨૦-વે વધારવા અર્થે
જમીન સંપાદનનો સામાજિક અસર સમીક્ષા અભ્યાસ, દમણ અને દીવ (કે. શા. પ્રદેશ)
પ્રકરણ-૫
અસરગ્રસ્ત પરિવારો અને તેમની આર્થિક અને સામાજિક સ્થિતિ

		શ્રી હીરા મંગલ							
૧૭૯	૩૫૮/૩	શ્રી નટવર શંકર દમણીયા	ના	ના	માહ્યાવંશી ફળિયું, દલવાડા વિસ્તાર, મરવડ	ના	ના	હા	ના
		શ્રીમતી હીરાબેન નટવરભાઈ દમણીયા							
		શ્રી મહેશભાઈ નટવરભાઈ દમણીયા							
		શ્રીમતી લતાબેન મહેશભાઈ દમણીયા							
		શ્રી ધ્રુવ મહેશભાઈ દમણીયા							
		કુમારી સૃષ્ટિ મહેશ દમણીયા							
		શ્રી ઉમેશભાઈ નટવરભાઈ દમણીયા	ના	ના	માહ્યાવંશી ફળિયું, દલવાડા વિસ્તાર, મરવડ	ના	ના	હા	ના
		શ્રીમતી વૈશાલી ઉવેશભાઈ દમણીયા	ના	ના	માહ્યાવંશી ફળિયું, દલવાડા વિસ્તાર, મરવડ	ના	ના	હા	ના
		શ્રી ગજાનંદ જીવન દમણીયા							
		શ્રીમતી દક્ષાબેન ગજાનંદભાઈ દમણીયા							
		શ્રી પ્રિયાંક ગજાનંદ દમણીયા	ના	ના	માહ્યાવંશી ફળિયું, દલવાડા વિસ્તાર, મરવડ	ના	ના	હા	ના
		ગં.સ્વ ગીતાબેન ખીમજીભાઈ દમણીયા	ના	ના	માહ્યાવંશી ફળિયું, દલવાડા વિસ્તાર, મરવડ	ના	ના	હા	ના
		શ્રી ઉર્વશીબેન જયાશુભભાઈ દમણીયા (દોકરી)	ના	ના	માહ્યાવંશી ફળિયું, દલવાડા વિસ્તાર, મરવડ	ના	ના	હા	ના
		શ્રી વીર જયાશુભભાઈ દમણીયા							
		કુમારી કૃપાલી જયાશુભભાઈ દમણીયા							

નોંધ- ઉપરોક્ત માહિતી અસરગ્રસ્ત પરિવાર તથા તેના સભ્યો દ્વારા ગેમીના સામાજિક અસર સમીક્ષા જૂથ ને આપવામાં આવેલ માહિતીના આધારે દર્શાવવામાં આવેલ છે.
(**) જમીન માલિકનો સંપર્ક થયેલ ન હોઈ માહિતી બાકીમાં છે.

૫.૪ સંવેદનશીલ જૂથોની માહિતી

પ્રસ્તુત પ્રોજેક્ટ અંતર્ગત કુલ ૧૭૯ સર્વે નંબરમાંથી ૧૫૫ ખાનગી સર્વે નંબરના સબંધિત પરિવારોને જમીન સંપાદનથી અસર થાય છે. જે અંગેની સંવેદનશીલ જૂથોની માહિતી કોષ્ટક-૫.૪ માં અસરગ્રસ્ત વિધવા અને કોષ્ટક-૫.૫ માં અસરગ્રસ્ત વિધુરને સંલગ્ન સર્વે નંબર પ્રમાણેની માહિતી દર્શાવવામાં આવેલ છે.

કોષ્ટક-૫.૪ અસરગ્રસ્ત સંવેદનશીલ જૂથોમાં વિધવાની માહિતી

અનુ. નંબર	વિધવાની માહિતી	સંલગ્ન સર્વે નંબર
૧	ગં.સ્વ.લખીબેન નટુભાઈ પટેલ	૪૬૫/૩
૨	ગં.સ્વ.જશીબેન નાગરજી પટેલ	૪૬૬/૧, ૪૬૬/૨, ૪૭૦/૧, ૪૭૦/૨, ૪૭૦/૩, ૪૭૧/૨, ૪૭૧/૪, ૪૬૩/૩, ૪૬૩/૫, ૪૬૭, ૪૬૪/૨, ૪૬૪/૩, ૪૬૪/૩
૩	ગં.સ્વ.કંકુબેન ધીરુભાઈ પટેલ	૪૬૬/૬
૪	ગં.સ્વ.દેવીબેન નટુભાઈ પટેલ	૪૬૬/૬
૫	ગં.સ્વ.કંકુબેન ભીખુભાઈ પટેલ	૪૬૮/૧, ૪૬૮/૩
૬	ગં.સ્વ.પાલીબેન નાનાભાઈ પટેલ	૪૭૩/૩, ૪૬૦/૩
૭	ગં.સ્વ.બબલીબેન ભાઈ પટેલ	૪૬૮/૫, ૪૬૮/૧, ૪૬૦/૧
૮	ગં.સ્વ.રમીલાબેન આર. પટેલ	૪૬૮/૫, ૪૬૮/૧, ૪૬૦/૧
૯	ગં.સ્વ.જશોદાબેન ડાહ્યાભાઈ દમણીયા	૪૬૩/૭, ૪૬૪/૮, ૩૫૮/૧
૧૦	ગં.સ્વ.જશોદાબેન ડાહ્યાભાઈ માહ્યાવંશી	૪૬૪/૧૦, ૪૮૧/૨, ૩૫૩/૩,
૧૧	ગં.સ્વ.રેખાબેન બાબુભાઈ માહ્યાવંશી	૩૫૮/૭
૧૨	ગં.સ્વ.લીલાવતીબેન લાલજીભાઈ દમણીયા	૪૬૪/૫, ૩૫૬/૪
૧૩	ગં.સ્વ.પન્નાબેન મહેશભાઈ ઘોડિયા	૪૩૩/૪, ૩૭૮/૩, ૩૭૬/૪,
૧૪	ગં.સ્વ.બબલીબેન જયરામ ઘોડિયા	૩૭૬/૫, ૩૭૪/૪, ૩૭૪/૩
૧૫	ગં.સ્વ.ચંપાબેન છનાભાઈ ઘોડિયા	,૩૪૮/૩
૧૬	ગં.સ્વ.ગીતાબેન દિલીપભાઈ પટેલ	૪૬૪/૧૧, ૪૩૩/૧, ૪૩૩/૨,
૧૭	ગં.સ્વ.નલીની રાજેશભાઈ પટેલ	૩૩૫/૧, ૩૨૨
૧૮	ગં.સ્વ.ગીતાબેન કેશવ ભાઈ પટેલ	
૧૯	ગં.સ્વ.ગંગુબેન છીબાભાઈ પટેલ	
૨૦	ગં.સ્વ.મંજુબેન રમેશભાઈ પટેલ	૩૩૬/૫, ૩૩૬/૬, ૩૭૮/૧, ૩૪૮/૧
૨૧	ગં.સ્વ.સુમાબેન ગુલાબભાઈ પટેલ	
૨૨	ગં.સ્વ.દિવાળીબેન સુમનભાઈ પટેલ	
૨૩	ગં.સ્વ.ગંગુબેન છીબાબાઈ પટેલ	
૨૪	ગં.સ્વ.મંજુબેન રમેશબાઈ પટેલ	૩૭૭/૫
૨૫	ગં.સ્વ.સુસ્મા ગુલાબભાઈ પટેલ	
૨૬	ગં.સ્વ.મંજુલાબેન ગોવિંદભાઈ પટેલ	૩૩૬/૭, ૩૩૬/૪
૨૭	ગં.સ્વ.જરીન દમણીયા	૪૬૧
૨૮	ગં.સ્વ.ચંપુબેન બાલુભાઈ પટેલ	૪૮૧/૩, ૪૮૧/૫, ૪૮૧/૫, ૩૮૨/૬, ૩૭૮/૧, ૩૭૮/૨, ૩૭૭/૧, ૩૭૬/૧, ૩૮૩, ૩૭૫/૧
૨૯	ગં.સ્વ.શાંતીબેન રતિલાલ દમણીયા	૪૮૧/૭, ૩૪૮/૨

૩૦	ગં.સ્વ.મણીબેન કાનજીભાઈ પટેલ	૩૭૯/૩, ૩૪૮/૪, ૩૫૫
૩૧	ગં.સ્વ.પુષ્પાબેન ભગુભાઈ માહ્યાવંશી	૩૫૪, ૩૪૯/૫
૩૨	ગં.સ્વ.સોમલીબેન ભુલાભાઈ	૩૫૦/૧
૩૩	ગં.સ્વ. અરુણાબેન મોહનભાઈ પટેલ	૩૪૯/૩, ૩૪૯/૪
૩૪	ગ.સ્વ.મીનાબેન મંછાભાઈ પટેલ	૩૪૯/૩

કોષ્ટક-૫.૫ અસરગ્રસ્ત સંવેદનશીલ જૂથોમાં વિધુરની માહિતી

અ.નંબર	વિધુરની માહિતી	સંલગ્ન સર્વે નંબર
૧	શ્રી જગનભાઈ છનાભાઈ પટેલ	૩૪૯/૬, ૩૫૬/૧, ૩૭૮/૪, ૩૭૩/૧૫, ૩૩૬/૨, ૩૫૧/૧, ૩૫૩/૧, ૩૩૬/૮
૨	શ્રી લવજી છીબાભાઈ માહ્યાવંશી	૩૫૬/૩, ૩૮૦/૨, ૪૮૧/૪, ૩૩૬/૯
૩	શ્રી વલ્લભભાઈ નાગરભાઈ પટેલ	૩૪૮/૪, ૩૫૫, ૩૫૩/૪, ૩૭૯/૩
૪	શ્રી ભીમુભાઈ ભગવાનભાઈ પટેલ	૩૭૩/૧૩, ૩૭૩/૧૨, ૪૬૪/૬
૫	શ્રી કીકુભાઈ ભગવાભાઈ પટેલ	૪૬૪/૭
૬	શ્રી રઘુ રવિ ધોળી	૪૩૩/૪, ૩૭૮/૩, ૩૭૬/૪, ૩૭૬/૫,
૭	શ્રી નગીનભાઈ અખૂભાઈ ધોળીયા	૩૭૪/૪૩૪૮/૩

નોંધ- ઉપરોક્ત માહિતી અસરગ્રસ્ત જમીન માલિક દ્વારા ગેમીના સામાજિક અસર સમીક્ષા જૂથને સર્વે દરમિયાન આપવામાં આવેલ માહિતીના આધારે દર્શાવવામાં આવેલ છે.

૫.૫ વર્તમાન જમીન માલિકીની માહિતી

પ્રસ્તુત પ્રોજેક્ટ અંતર્ગત ગેમી ટીમને સર્વે દરમિયાન જમીન માલિકી અંગેની માહિતી જે તે સર્વે નંબરના જમીન માલિકો દ્વારા આપવામાં આવેલ હતી. સર્વે દરમિયાન જાણવા મળેલ કે જાહેરનામા મુજબ ઘણા બધા સર્વે નંબરોમાં એમના પૂર્વજોના નામો છે જે હયાત નથી. જેથી જે તે સર્વે નંબરોમાં વર્તમાન જમીન માલિકોમાં તેમના વંશજોના નામ સુધારો કરવાની કામગીરી કરવાની રહે છે. વધુમાં ખાનગી માલિકો ના નામ જેમાં ૨૫ જેટલા સર્વે નંબરમાં વિસંગતતા જોવા મળેલ છે. જે મુજબ એક સર્વે નંબરના બે કબજેદાર મળેલા હતા. નીચેના કોષ્ટકમાં દર્શાવેલ કોલમ નંબર ૩ માં જાહેરનામા મુજબના ખાતેદારની વિગત છે અને કોલમ નંબર ૪ માં જે તે સર્વે નંબર કબજેદાર વિગત છે. જેની વિગત કોષ્ટક-૫.૬ માં સર્વે નંબર પ્રમાણે દર્શાવવામાં આવેલ છે આ માહિતી ગેમી ટીમના સભ્યો દ્વારા રૂબરૂમાં એકત્ર કરવામાં આવી છે. આ માહિતી અસરગ્રસ્તોએ પોતે આપેલ છે. એ અંગેની ખરાઈ કલેક્ટર કચેરી દ્વારા કરવાની થાય.

કોષ્ટક-૫.૬ વર્તમાન જમીન માલિકીની માહિતી

ક્રમ	સર્વે નં.	ખાતેદાર	કબજેદાર
૧	૨	૩	૪
૧	૩૨૨/૧	શ્રી વશના સુકર શ્રી કિકલા સુકર	શ્રી કિરણભાઈ મોરારભાઈ પટેલ
૨	૪૬૫/૨	શ્રી પરસોત્તમ સુકર	શ્રી વિનોદભાઈ ભગવાનભાઈ વજીરાની
૩	૪૬૬/૧	શ્રી રમણ મોરાર શ્રી શીલુ મોરાર શ્રી રઘુ બાબુ	ગં.સ્વ જશીબેન નાગરજી શ્રીરાજેશ નાગરજી શ્રી સંજય નાગરજી
૪	૪૬૬/૨	શ્રીરતનબેન ભાણાભાઈ શ્રી દયાલ ભાણાભાઈ	ગં.સ્વ જશીબેન નાગરજી શ્રીરાજેશ નાગરજી



મરવડ ગામમાં આવેલ ઇન્ડિયન કોસ્ટ ગાર્ડ સ્ટેશનનો રન-વે વધારવા અર્થે
જમીન સંપાદનની સામાજિક અસર સમીક્ષા અભ્યાસ, દમણ અને દીવ (કે. શા. પ્રદેશ)

પ્રકરણ-૫

અસરગ્રસ્ત પરિવારો અને તેમની આર્થિક અને સામાજિક સ્થિતિ

ક્રમ	સર્વે નં.	ખાતેદાર	કબજેદાર
		શ્રી ઠાકોર ભાણા શ્રી ઉત્તમ ભાણા શ્રી હર્ષદ ભાણા	શ્રી સંજય નાગરજી
૫	૪૭૦/૧	શ્રી રમણ મોરાર શ્રી શીલુ મોરાર શ્રી રઘુ બાબુ	ગં.સ્વ જશીબેન નાગરજી શ્રીરાજેશ નાગરજી શ્રી સંજય નાગરજી
૬	૪૭૦/૨	શ્રી રતનબેન ભાણાભાઈ શ્રી દયાલ ભાણાભાઈ શ્રી ઠાકોર ભાણા શ્રી ઉત્તમ ભાણા શ્રી હર્ષદ ભાણા	ગં.સ્વ જશીબેન નાગરજી શ્રીરાજેશ નાગરજી શ્રી સંજય નાગરજી
૭	૪૭૧/૨	શ્રી મંગલ જીવન ભાડુઆતનું નામ શ્રી રણછોડ મંગલ	ગં.સ્વ જશીબેન નાગરજી શ્રીરાજેશ નાગરજી શ્રી સંજય નાગરજી
૮	૪૬૩/૬	શ્રી ભાણા જોગી	ગં.સ્વ જશીબેન નાગરજી શ્રીરાજેશ નાગરજી શ્રી સંજય નાગરજી
૯	૪૬૩/૭	શ્રી વિક્રમ રવજી શ્રી છગન રવજી, શ્રી જશોદાબેન ડાહ્યા	ગં.સ્વ જશીબેન નાગરજી શ્રીરાજેશ નાગરજી શ્રી સંજય નાગરજી
૧૦	૪૬૪/૫	શ્રી લીલાવતીબેન લાલજી શ્રી ચંદાબેન અશોક શ્રી જ્યોતિબેન દિનેશ શ્રી જયશ્રીબેન જયંતિ શ્રી અલકાબેન જગદીશ	શ્રી કાન્તીભાઈ રઘુભાઈ પટેલ
૧૧	૪૬૪/૭	શ્રી કીકુ ભગવા શ્રી ભીમુ ભગવા શ્રી લાડુબેન બાબુ શ્રી રજનીકાંત બાબુ શ્રી હરવદન બાબુ	શ્રી ધનસુખ કીકુ ભગવા પટેલ શ્રી રમણ કીકુ પટેલ
૧૨	૪૬૪/૮	શ્રી બાબુ મન્દુ	શ્રી ગીરીશભાઈ રમણભાઈ પટેલ
૧૩	૪૬૧	શ્રી અસ્પી દમણીયા	શ્રી રાજુ રામવતાર કેવટ
૧૪	૩૭૮/૪	શ્રી જગનભાઈ છનાભાઈ	કુંકુબેન પરાગભાઈ પટેલ
૧૫	૩૭૭/૬	શ્રી છોટુભાઈ ઘેડકા શ્રી નટુ નારણ શ્રી સુમન નારણ શ્રી રણછોડ નારણ શ્રી રાજેશ નારણ	શ્રી મગનભાઈ જગનભાઈ પટેલ
૧૬	૩૭૬/૩	શ્રી ગુલાબ મિથલ શ્રી સુરેશ મિથલ શ્રી નિર્મલાબેન ઈશ્વર શ્રી ચિરાગ ઈશ્વર	શ્રી રામુભાઈ વશનાભાઈ પટેલ (મૃત્યુ) વારસદાર

ગુજરાત પર્યાવરણ પ્રબંધ સંસ્થાન (ગેમી), ગાંધીનગર

(ગુજરાત સરકાર શ્રી નું એક સ્વાયત સંસ્થાન)

We Provide Environmental Solutions



મરવડ ગામમાં આવેલ ઇન્ડિયન કોસ્ટ ગાર્ડ સ્ટેશનનો રન-વે વધારવા અર્થે જમીન સંપાદનનો સામાજિક અસર સમીક્ષા અભ્યાસ, દમણ અને દીવ (કે. શા. પ્રદેશ)

પ્રકરણ-૫

અસરગ્રસ્ત પરિવારો અને તેમની આર્થિક અને સામાજિક સ્થિતિ

ક્રમ	સર્વે નં.	ખાતેદાર	કબજેદાર
૧૭	૩૭૬/૫	શ્રી રઘુ રવિ શ્રી જશીબેન અદુ શ્રી ગજરીબેન માણીયા શ્રી પાલીબેન સોમા શ્રી કિશન સોમા શ્રી પન્નાબેન મહેશ	હાલના રહેવાસી અને હકદાર ચંપાબેન ચનાભાઈ
૧૮	૩૮૪/૨	શ્રી ધર્મેન્દ્ર કાનજી શ્રી સંજય કાનજી શ્રીમતી મંજુ નટુ શ્રી વિજય નટુ શ્રી તેજલ નટુ જિતેન્દ્રકુમાર કાનજીભાઈ પટેલ	શ્રી ગોવિંદભાઈ ઢેડાભાઈ પટેલ
૧૯	૩૮૪/૪	શ્રી દુબર ચમાર શ્રી દામુ ચમાર શ્રી ધીરુ ચમાર શ્રી ઠાકોર ચમાર	શ્રી ગોવિંદભાઈ ઢેડાભાઈ પટેલ
૨૦	૩૮૪/૬	શ્રી મોહન બુધિયા	શ્રી ધીરુભાઈ નારણભાઈ પટેલ
૨૧	૩૭૪/૪	શ્રી રઘુ રવિ શ્રી જશીબેન અદુ શ્રી ગજરીબેન માણીયા શ્રી સોમ મુદ્રા	શ્રી ઉત્તમભાઈ ડાહ્યાભાઈ ધોડીયા
૨૨	૩૫૪	ગં.સ્વ.પુષ્પાબેન ભગુભાઈ માહ્યાવંશી શ્રીમતી સંગીતાબેન રાજેશ શ્રીમતી મનીષાબેન દક્ષેશ શ્રીમતી દીપિકા મિતેષ શ્રીમતી આરતી મિતેશ	શ્રી રમણભાઈ કુવરજી પટેલ શ્રી છીબુ ભાણા પટેલ શ્રી સુભાષ ભાણા પટેલ (વિવાહિત સર્વે નંબર)
૨૩	૩૪૯/૫	ગં.સ્વ.પુષ્પાબેન ભગુભાઈ માહ્યાવંશી શ્રીમતી સંગીતાબેન રાજેશ શ્રીમતી મનીષાબેન દક્ષેશ શ્રીમતી દીપિકા મિતેષ શ્રીમતી આરતી મિતેશ	શ્રી સતિષ કાનજી પટેલ
૨૪	૩૫૮/૧	શ્રી વિઠ્ઠલ રવજી શ્રી છગન રવજી, શ્રી જશોદાબેન ડાહ્યા	ગં.સ્વ જશીબેન નાગરજી શ્રીરાજેશ નાગરજી શ્રી સંજય નાગરજી
૨૫	૩૫૮/૭	શ્રી સંજય બાબુભાઈ પટેલ શ્રી પ્રદિપ બાબુ દમણિયા શ્રી અરવિંદ બાબુ પટેલ	રેખાબેન બી. માહ્યાવંશી
૨૬	૪૭૨/૨	શ્રી મંગલ જીવન ભાડુઆતનું નામ શ્રી ડીરા મંગલ	ગં.સ્વ જશીબેન નાગરજી શ્રીરાજેશ નાગરજી શ્રી સંજય નાગરજી

નોંધ- ઉપરોક્ત માહિતી અસરગ્રસ્ત જમીન માલિક દ્વારા ગેમીના સામાજિક અસર સમીક્ષા જૂથને સર્વે દરમિયાન આપવામાં આવેલ માહિતીના આધારે દર્શાવવામાં આવેલ છે. જેની આખરી ચકાસણી મહેસુલ વિભાગ દમણને આધિન રહેશે.

ગુજરાત પર્યાવરણ પ્રબંધ સંસ્થાન (ગેમી), ગાંધીનગર

(ગુજરાત સરકાર શ્રી નું એક સ્વાયત સંસ્થાન)

We Provide Environmental Solutions

પ્રકરણ-૬ પ્રોજેક્ટ વિસ્તારનું સામાજિક, આર્થિક અને સાંસ્કૃતિક ચિત્ર

૬.૦ પરિચય

કેન્દ્ર શાસિત પ્રદેશ દમણ અને દીવના મરવડ ગ્રુપ ગ્રામ પંચાયતમાં આવેલ કોસ્ટ ગાર્ડ સ્ટેશનના રન-વેની લંબાઈ અને પહોળાઈ વધારવા અર્થે હાલનો જમીન સંપાદનનો પ્રોજેક્ટ ઇન્ડિયન કોસ્ટ ગાર્ડ દમણ દ્વારા હાથ ધરવામાં આવેલ છે. હાલમાં રન-વેનો ઉપયોગ કોસ્ટલ ગાર્ડ પોતાના વિમાનોનાં ઉતરાણ માટે કરે છે. હાલમાં આ રન-વેની લંબાઈ મોટા વિમાનોના ઉતરાણ માટે ઓછી હોવાથી તેને સક્ષમ બનાવવા જમીન સંપાદનનો પ્રોજેક્ટ અમલમાં મૂકવામાં આવેલ છે. આ પ્રોજેક્ટના વિસ્તારનું સામાજિક, આર્થિક અને સાંસ્કૃતિક ચિત્રની વિગતો અંગે ગેમીના સામાજિક અસર સમીક્ષા જૂથ દ્વારા માહિતી એકત્રિત કરવામાં આવેલ છે. પ્રસ્તુત પ્રોજેક્ટમાં ઇન્ડિયન કોસ્ટ ગાર્ડ સ્ટેશનના રન-વેની લંબાઈ(૪૦૦ મીટર) વધારવા અર્થે જમીન સંપાદન કરવાનું નક્કી કરવામાં આવેલ છે. જે દમણના મરવડ ગ્રુપ ગ્રામ પંચાયતના ગામમાં આવેલ છે. આ વિસ્તારમાં પ્રાથમિક શાળા, પંચાયતઘર, આંગણવાડી જેવી પ્રાથમિક સવલતો આવેલ છે. આ કેન્દ્ર શાસિત પ્રદેશમાંથી પસાર થતી દમણગંગા નદી ૧૧૧ ચોરસ કિલોમીટર ક્ષેત્રફળ ધરાવતા આ કેન્દ્રશાસિત પ્રદેશને ભૌગોલિક રીતે બે ભાગો, નાની દમણ તથા મોટી દમણમાં વહેંચે છે. હોટલ તથા રેસ્ટોરન્ટ નાની દમણ ખાતે આવેલા છે, જ્યારે પ્રશાસનિક ભવન તથા ચર્ચ મોટી દમણ ખાતે આવેલા છે. મોટી દમણમાં દમણગંગા પ્રવાસન સંકુલ (ટૂરિસ્ટ કામ્પલેક્સ) પણ આવેલું છે. આ સંકુલમાં કાફે, તથા કોટેજ આવેલા છે. જ્યારે નાની દમણ ખાતે પ્રખ્યાત દેવકા બીચ આવેલ છે જે ઇન્ડિયન કોસ્ટ ગાર્ડ સ્ટેશનથી નજીકમાં છે.

વર્ષો વર્ષ દમણમાં આવેલ અરબી સમુદ્રના કિનારે બીચથી આકર્ષિત થઈને મહારાષ્ટ્ર અને ગુજરાતના પ્રવાસીઓ નિયમિત પણે દમણની મુલાકાત લે છે. આ સંજોગોમાં દેવકા બીચને વિકસિત કરવા બીચ ફ્રન્ટ રોડ બનાવવામાં આવી રહેલ છે. દમણના પ્રવાસનને વેગ આપવા દમણ કોસ્ટ ગાર્ડ સ્ટેશન દ્વારા રન-વેને લંબાવી પેસેન્જર વિમાનના ઉતરાણ માટે સુવિધા વિકસાવવા આયોજન કરી રહ્યા છે. આ પ્રોજેક્ટમાં પ્રસ્તુત રન-વેને વધુ ૪૦૦ મીટર લાંબો કરવાનું આયોજન છે. આ રન-વે બનવાથી દમણ પ્રવાસન વેગ મળશે. જેના લીધે રોડ પરના વાહન વ્યવહારનું ભારણ અને અકસ્માતમાં ઘટાડો થશે. પ્રસ્તુત પ્રોજેક્ટ માટે કલેક્ટર કચેરી, દમણ અને દીવ (કે. શા. પ્રદેશ) દ્વારા મરવડ વિસ્તારમાં આવતી જમીન સંપાદન અંગે નિર્ણય લેવામાં આવેલ છે. ઇન્ડિયન કોસ્ટ ગાર્ડ સ્ટેશન પર આવેલ બે રન-વે અસ્તિત્વમાં છે જેમાં ઉત્તર થી દક્ષિણ રન-વેની લંબાઈ ૧૮૦૧ મીટર અને પોહળાઈ ૪૫ મીટર જ્યારે પૂર્વ થી પશ્ચિમ રન-વેની લંબાઈ ૧૦૦૧ મીટર અને પહોળાઈ ૨૫ મીટર છે.

આ પ્રકરણમાં પ્રસ્તુત પ્રોજેક્ટ વિસ્તારનું સામાજિક, આર્થિક અને સાંસ્કૃતિક ચિત્ર નીચે મુજબ દર્શાવવામાં આવેલ છે.

- ૬.૧ પ્રોજેક્ટના વિસ્તારમાં વસ્તી અંગેની માહિતી
- ૬.૨ પ્રોજેક્ટના વિસ્તારની સાક્ષરતા વિષયક માહિતી
- ૬.૩ પ્રોજેક્ટના વિસ્તારમાં કુલ કામ કરનારાનું વર્ગીકરણ
- ૬.૪ પ્રોજેક્ટના વિસ્તારમાં અનુસુચિત જાતિ અને અનુસુચિત જનજાતિની સંખ્યા અને કુલ વસ્તી
- ૬.૫ પ્રોજેક્ટના વિસ્તારમાં જમીનનો ઉપયોગો
- ૬.૬ પ્રોજેક્ટના વિસ્તારમાં અભ્યાસ તથા આરોગ્યલક્ષી માહિતી
- ૬.૭ પ્રોજેક્ટના વિસ્તારમાં પીવાના પાણીની સગવડ
- ૬.૮ પ્રોજેક્ટના વિસ્તારમાં પ્રવાસન અંગેની વિગત
- ૬.૯ પ્રોજેક્ટના વિસ્તારમાં સંદેશા વ્યવહાર, વાહન વ્યવહાર:
- ૬.૧૦ પ્રોજેક્ટના વિસ્તારમાં વહિવટી માળખૂ તેમજ રાજકીય સંસ્થાઓ

૬.૧ પ્રોજેક્ટના વિસ્તારમાં વસ્તી અંગેની માહિતી

પ્રસ્તુત પ્રોજેક્ટનો લાભ સમગ્ર કેન્દ્ર શાષિત પ્રદેશને મળવાનો હોઈ સદર અભ્યાસમાં પ્રોજેક્ટ વિસ્તાર તરીકે સમગ્ર દમણને આવરી લેવામાં આવેલ છે. દમણની કુલ વસ્તી ૨૪૩૨૪૭ છે. જેમાં કુલ ૬૦૭૩૪ કુટુંબો વસવાટ કરે છે. દમણ પ્રદેશના આંકડા કોષ્ટકમાં દર્શાવવામાં આવેલ છે. વર્ષ-૨૦૧૧ ની વસ્તી ગણતરીના આધારે આ વિસ્તારની માહિતી નીચેના કોષ્ટક-૬.૧ માં દર્શાવામાં આવેલ છે.

કોષ્ટક-૬.૧ વિસ્તારની વસ્તી અંગેની માહિતી

ક્રમ	વિસ્તારનું નામ	કુટુંબની સંખ્યા	કુલ વસ્તી	પુરુષો	સ્ત્રીઓ	જાતી પ્રમાણ
૧	દમણ કે શા પ્રદેશ	૬૦૭૩૪	૨૪૩૨૪૭	૧૫૦૩૦૧	૯૨૮૪૬	૬૧૮

(માહિતી: વર્ષ-૨૦૧૧ ની વસ્તી ગણતરીના આધારે (ડી.સી.એચ.બી ભાગ-એ))

૬.૨ પ્રોજેક્ટના વિસ્તારની સાક્ષરતા વિષયક માહિતી

આ પ્રોજેક્ટના વિસ્તારના ગામોમાં સાક્ષરતા. જેમાં સ્ત્રીઓ કરતા પુરુષોનું સાક્ષરતા દર વધારે છે. જેની માહિતી નીચેના કોષ્ટક ૬.૨ માં દર્શાવવામાં આવેલ છે.

કોષ્ટક-૬.૨ વિસ્તારની સાક્ષરતા અંગેની માહિતી

	પુરુષ	સ્ત્રી	કુલ
સંખ્યા	૧૨૪૬૪૩	૬૩૭૬૩	૧૮૮૪૦૬
ટકાવારી	૮૨.૯	૬૮.૬	૭૭.૪૫
અસરગ્રસ્ત લોકોમાં સાક્ષરતા અંગેની માહિતી			
સંખ્યા	૫૧૨	૪૩૫	૯૪૭
ટકાવારી	૯૯.૦૯	૯૯.૬૮	૯૫.૧૭

(માહિતી: વર્ષ-૨૦૧૧ ની વસ્તી ગણતરીના આધારે)

૬.૩ પ્રોજેક્ટના વિસ્તારમાં કુલ કામ કરનારાનું વર્ગીકરણ

આ પ્રોજેક્ટના વિસ્તારના કુલ કામ કરનારની સંખ્યા, ખેત મજૂરો, ખેડૂતોની સંખ્યા, ગૃહ ઉદ્યોગમાં જોડાયેલા લોકોની સંખ્યા, જે નીચેના કોષ્ટક ૬.૩ માં દર્શાવવામાં આવેલ છે.

કોષ્ટક ૬.૩ વિસ્તારમાં કુલ કામ કરનારાનું વર્ગીકરણની વિગત

(માહિતી: વર્ષ-૨૦૧૧ ની વસ્તી ગણતરીના આધારે (ડી.સી.એચ.બી ભાગ-બી))

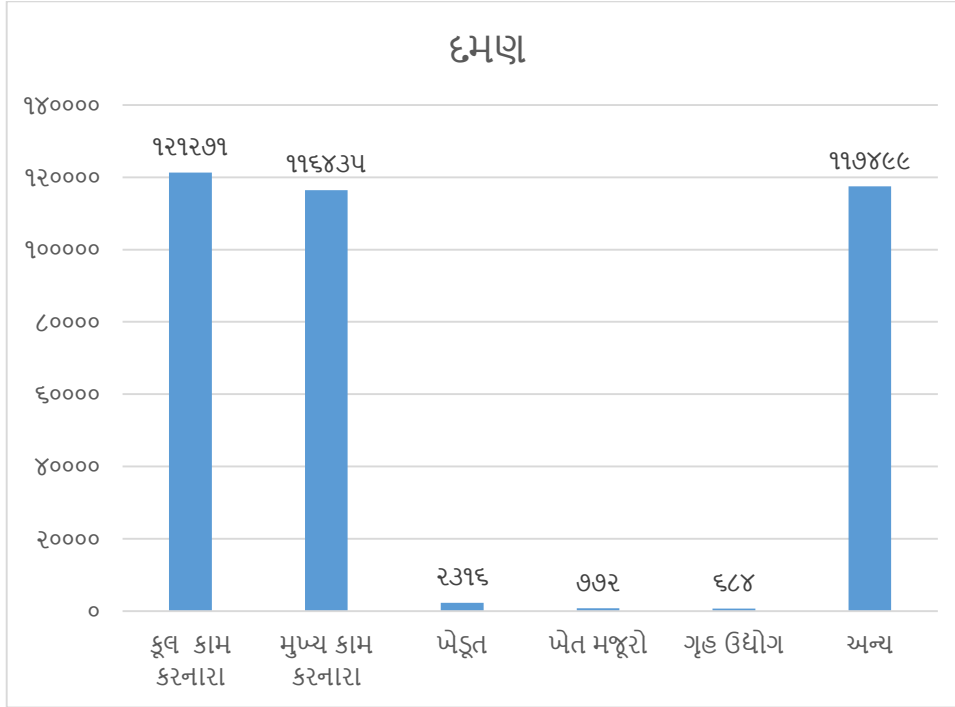

૬.૪ પ્રોજેક્ટના વિસ્તારમાં અનુસૂચિત જાતિ અને અનુસૂચિત જનજાતિની સંખ્યા અને કુલ વસ્તી

આ કાયદાની જોગવાઈઓ અનુસાર સંવેદનશીલ જૂથોમાં અનુસૂચિત જાતિ, અનુસૂચિત જનજાતિ, વિધવા સ્ત્રીઓ જે ઘરમાં મહિલાઓ મુખ્ય હોય તેવા કુટુંબોને સંવેદનશીલ જૂથોમાં જૂથોમાં સમાવેશ થાય છે. ગામમાં અનુસૂચિત જાતિ અને જનજાતિની સંખ્યા અને કુલ વસ્તીના આંકડા કોષ્ટક ૬.૪ માં દર્શાવવામાં આવેલ છે.

કોષ્ટક ૬.૪ પ્રોજેક્ટના વિસ્તારમાં અનુસૂચિત જાતિ અને જનજાતિ ની સંખ્યા અને કુલ વસ્તીના આંકડા

ક્રમ	વિસ્તાર	કુલ વસ્તી	અનુસૂચિત જાતિની વસ્તી	ટકાવારી	અનુસૂચિત જન જાતિની વસ્તી	ટકાવારી
૧	દમણ	૨૪૩૨૪૭	૬૧૨૫	૨.૫૨	૧૫૩૬૩	૬.૩૨

(માહિતી: વર્ષ-૨૦૧૧ ની વસ્તી ગણતરીના આધારે (ડી.સી.એચ.બી ભાગ-બી))

ક્રમ	અસરગ્રસ્ત વિસ્તાર	કુલ સર્વ વસ્તી	અનુ જાતિને અસરકર્તા સર્વ નંબર	ટકાવારી	અનુ જન જાતિને અસરકર્તા સર્વ નંબર	ટકાવારી
૧	મરવડ	૮૬૦	૧૬	૮.૮૩	૭	૩.૯૧

(માહિતી: વર્ષ-૨૦૧૧ ની વસ્તી ગણતરીના આધારે (ડી.સી.એચ.બી ભાગ-બી))

આમ અનુસૂચિત જાતિની સંખ્યા ૧૬૭૪ છે. જ્યારે અનુસૂચિત જનજાતિની કુલ વસ્તી ૭૬૧૫ છે. આ તમામને સંવેદનશીલ જૂથોમાં સમાવેશ થાય છે. અસરગ્રસ્ત વિસ્તારમાં કરેલ સર્વે પ્રમાણે કુલ ૧૬ સર્વે નંબર અનુસૂચિત જાતિને અસરકર્તા છે. અને કુલ ૭ સર્વે નંબર અનુસૂચિત જન જાતિને અસરકર્તા છે.

૬.૫ પ્રોજેક્ટના વિસ્તારમાં જમીનનો ઉપયોગો

આ પ્રોજેક્ટના વિસ્તારના ગામમાં ખેતી લાયક જમીન છે. ગામનો કુલ ભૌગોલિક વિસ્તારમાં બિન-પિયત વિસ્તાર, વાવેતર વિસ્તાર, સિંચિત કુલ વિસ્તાર, કુલ વાવેતર હેઠળનો વિસ્તાર વગેરેનો સમાવેશ થાય છે. જેની માહિતી કોષ્ટક ૬.૫ દર્શાવવામાં આવેલ છે.

કોષ્ટક ૬.૫ જમીન વિષયક માહિતી

ક્રમ	વિસ્તાર	જમીનનું કુલ ક્ષેત્રફળ (હેકટર)	બિન પિયત વિસ્તાર (હેકટર)	કુલ વાવેતર વિસ્તાર (હેકટર)	પિયત જમીનનું કુલ ક્ષેત્રફળ(હેકટર)	પ્રોજેક્ટ માટે સંપાદિત થનાર જમીન (હેકટર)
૧	દમણ જિલ્લો	૨૧૬૧.૭	૧૫૭૧.૪	૧૬૦૮.૩	૩૭.૮	૧૨

(માહિતી: વર્ષ-૨૦૧૧ ની વસ્તી ગણતરીના આધારે (ડી.સી.એચ.બી ભાગ-બી))

ક્રમ	અસરગ્રસ્ત વિસ્તાર	કુલ સર્વે નંબર	ખેતી લાયક વિસ્તાર	પડતર સર્વે નંબર	ભાડુંઆતી મકાનને લગતા સર્વે નંબર	દુકાનો	મકાન	સરકારી	અન્ય
૧	મરવડ	૧૭૯	૧૫૭૧.૪	૨૨	૩૮	૧૨	૧૪	૨૪	૫

૬.૬ પ્રોજેક્ટના વિસ્તારમાં અભ્યાસ તથા આરોગ્યલક્ષી માહિતી

દમણ વિસ્તારમાં કુલ ૨૯ પ્રી-પ્રાઈમરી શાળા ૧૮ પ્રાથમિક શાળા, ૧૦ માધ્યમિક શાળાઓ આવેલી છે. ઘરોમાં વીજળીની સેવા ઉપલબ્ધ છે. આ પ્રોજેક્ટના વિસ્તારના ગામોમાં પાકા અને કાચા બંને પ્રકારના રોડથી જોડાયેલા છે. વધુમાં, દલવાડા ગામનો સ્મશાને જવા માટેનો રસ્તો પણ આ જમીન સંપાદનમાં આવે છે. તેમજ ઇન્ડિયન કોસ્ટ ગાર્ડથી દેવકા બીચ પર જવા માટેનો મુખ્ય રસ્તો પણ આ વિસ્તારમાં આવેલ છે.

જેમાં અસરગ્રસ્ત વિસ્તારની આજુબાજુના વિસ્તારમાં ૬ શાળાઓ આવેલી છે. જેમાં જમીન માલિકો, તથા ભાડુંઆતોના બાળકો શિક્ષણ મેળવે છે. વધુમાં આ પ્રોજેક્ટ દ્વારા વિસ્થાપનનો પ્રશ્ન ઉદ્ભવે તો બાળકોનાં શિક્ષણ પર અસર થવાની સંભાવના રહેશે.

૬.૭ પ્રોજેક્ટના વિસ્તારમાં પીવાના પાણીની સગવડ

પ્રસ્તુત પ્રોજેક્ટ અંતર્ગત વિસ્તારમાં પીવાના પાણીની સુવિધામાં નળ, કુવા, હેડ પંપ, બોરવેલ વગેરેની વ્યવસ્થા છે. દમણ નગરપાલિકા વિસ્તારમાં પણ પીવાના પાણીની સુવિધા ઉપલબ્ધ છે.

૬.૮ પ્રોજેક્ટના વિસ્તારમાં પ્રવાસન અંગેની વિગત

પ્રવાસન માટે દમણ જીલ્લામાં જામપોર તથા દેવકા બીચ છે, જેમાં વોટર સ્પોર્ટ્સ છે. પૂરતા પ્રમાણમાં રિસોર્ટ, હોટલ અને રેસ્ટોરન્ટ છે તથા દર વર્ષે પ્રવાસીઓની સંખ્યા નોંધપાત્ર રીતે વધતી જાય છે.

૬.૯ પ્રોજેક્ટના વિસ્તારમાં સંદેશા વ્યવહાર, વાહન વ્યવહાર

આ પ્રોજેક્ટ વિસ્તાર દમણ શહેર નજીક હોવાથી ખાનગી વાહનોનો અને બસ સુવિધા સરળતાથી ઉપલબ્ધ થાય છે. દલવાડા ગામ દમણ શહેરથી ૪ કીલોમીટર દૂર આવેલ છે. મુખ્ય શહેરો સુધી પહોંચવા ડામરવાળા પાકા રસ્તાની સગવડ છે.

૬.૧૦ પ્રોજેક્ટના વિસ્તારમાં વહિવટી માળખૂ તેમજ રાજકીય સંસ્થાઓ

દમણ અને દીવ કેન્દ્ર શાસિત પ્રદેશ છે. જેમા દમણ મુખ્ય મથક છે. દમણ વિવિધ ગામો આવેલ છે. દમણ ખાતે કલેક્ટર કચેરી, જીલ્લા પંચાયત તથા એડમિનિસ્ટરની કચેરી, જાહેર બાંધકામ વિભાગ તેમજ ઇન્ડિયન કોસ્ટ ગાર્ડની કચેરી વગેરે તમામ સરકારી કચેરી આવેલ છે. વધુમાં, દલવાડા ગામની ૧૫૫ સર્વે નંબરની ખાનગી જમીન સંપાદિત થવાથી દલવાડા ગામની મરવડ ગ્રુપ ગ્રામ પંચાયતને આ પ્રોજેક્ટથી અસર થશે.

પ્રકરણ -૭ સામાજિક અસર ઓળખવા માટેનું માળખું અને વલણ

૭.૦ પરિચય

કેન્દ્ર શાસિત પ્રદેશ દમણ અને દીવના મરવડ, નાની દમણમાં આવેલ કોસ્ટ ગાર્ડ સ્ટેશનના રન-વેની લંબાઈ વધારવા અર્થે હાલનો જમીન સંપાદનનો પ્રોજેક્ટ ઇન્ડિયન કોસ્ટ ગાર્ડ સ્ટેશન (ICGS) દ્વારા હાથ ધરવામાં આવેલ છે. હાલમાં રન-વેનો ઉપયોગ કોસ્ટલ ગાર્ડ પોતાના વિમાનોનાં ઉતરાણ માટે કરે છે. હાલમાં આ રન-વેની લંબાઈ ઘરેલું મોટા વિમાનોના ઉતરાણ માટે ઓછો હોવાથી તેને સક્ષમ બનાવવા જમીન સંપાદનનો પ્રોજેક્ટ અમલમાં મૂકવામાં આવેલ છે. આ પ્રકરણમાં પ્રસ્તુત પ્રોજેક્ટ માટે જમીન સંપાદનથી થતા સામાજિક અસરને ઓળખવા માટેનું માળખું અને વલણ નીચે મુજબ દર્શાવવામાં આવેલ છે.

૭.૧ જમીન સંપાદનથી થતી સામાજિક અસરની ઓળખાણ માટેનું માળખું

૭.૨ જમીન સંપાદનથી થતી સામાજિક અસર

૭.૩ સંપાદિત જમીનની વિસ્તાર માહિતી

૭.૪ જમીન સંપાદનથી થતી આરોગ્ય, સાંસ્કૃતિક તથા આજીવિકા પર અસર

૭.૧ જમીન સંપાદનથી થતી સામાજિક અસરની ઓળખાણ માટેનું માળખું

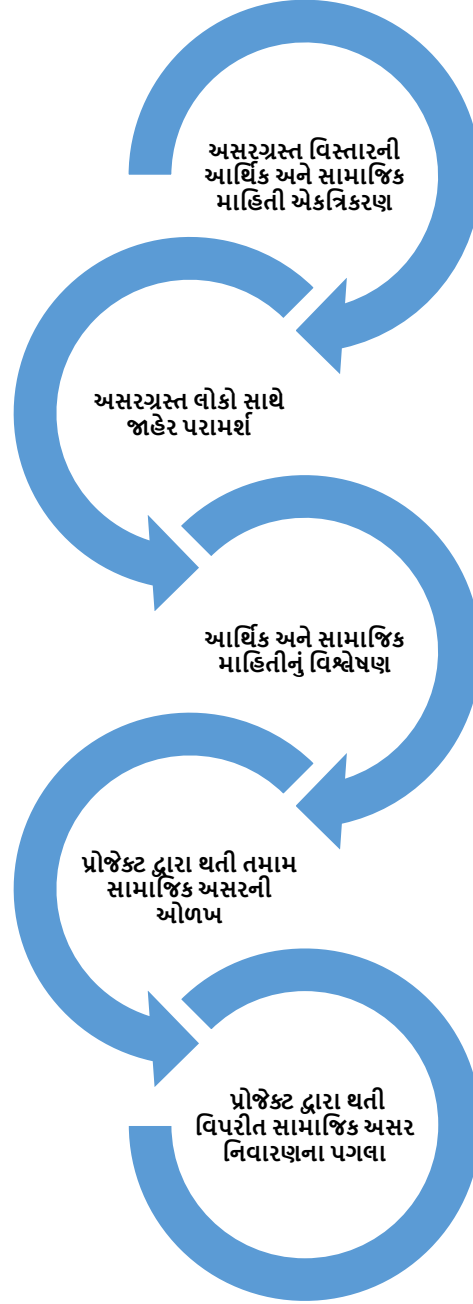

આકૃતિ ૭.૧ જમીન સંપાદનથી થતી સામાજિક અસરની ઓળખાણ માટેનું માળખું

સામાજિક અસરની ઓળખાણ માટે સામાજિક અસર સમીક્ષા જૂથ દ્વારા નિયત પત્રકો તૈયાર કરવામાં આવેલ છે. ફોર્મ ૧, ફોર્મ ૨ અને ફોર્મ ૩ આ ત્રણેય પત્રકોમાં જે તે જગ્યાની લોકભાષામાં જ માહિતી એકત્ર કરવાની કાળજી રાખવામાં આવેલ હતી. ફોર્મ ૧ માં જે તે સર્વે નંબરના જમીન માલિકના કુટુંબની વિગતો આવરી લેવાયેલ છે. જેમ કે મૂળ જમીન માલિક, તેમના વારસદારો, વારસદાર સાથે જમીન માલિકનો સંબંધ, કબજેદારો, કુટુંબના સભ્યોની વય, જાતિ,

ધર્મ, આવક, અન્ય જગ્યાએ જમીન મિલકત ધરાવતા હોય તો તેની વિગતો, વ્યવસાયની વિગતો.

આમ આ ફોર્મ ૧ અસરગ્રસ્ત તમામ વ્યક્તિઓ/કુટુંબો/ મહિલા આધારિત કુટુંબો, સંવેદનશીલ જુથના અસરગ્રસ્તની ઓળખ પ્રસ્થાપિત કરે છે.

ફોર્મ ૨ અસરગ્રસ્ત વિસ્તારમાં આવેલ સર્વે નંબરોમાં જે જે જમીન આવેલ હોય તે જમીનનો આકાર, કુલ જમીન, તે પૈકી સંપાદિત થનાર જમીન, આ જમીનના ઉપયોગ, જમીન પર આવેલ મિલકતો, મકાન, દુકાન, જમીન પર ઊભા વૃક્ષો, વૃક્ષોની વય વગેરે તમામ બાબતોએ વિસ્તૃત જાણકારી એકત્ર કરેલ છે.

ફોર્મ ૩ માં જે તે અસરગ્રસ્તો આ જમીન આપવાની સહમતી આપે છે કે કેમ, જમીન સંપાદનથી તે અસરગ્રસ્તો ને થતી આર્થિક, સામાજિક, સાંસ્કૃતિક અસર અંગેની પ્રશ્નાવલી હોય છે.

આ નિયત પત્રકોમાં ગેમીના સર્વેયરો દ્વારા પ્રત્યેક સર્વે નંબરના ખાતેદારની રૂબરૂ મુલાકાત લેવામાં આવી હતી. એક સર્વે નંબરમા જેટલા પણ ખાતેદારો હોય તે તમામનો રૂબરૂ સંપર્ક કરવાનો પ્રમાણીક પ્રયત્ન કરવામાં આવેલ છે. સંપર્ક સમયે માહિતી એકત્રીકરણના વિષયની જાણકારી આપી, અસરગ્રસ્તોનો વિશ્વાસ સંપાદન કરીને, તેઓએ આપેલ માહિતી પુરતી ચોકસાઈથી તથા આ માહિતી સાચી હોવા અંગે અસરગ્રસ્તની સહી લેવામાં આવે છે.

લોકો સાથે જીવંત સંપર્ક દ્વારા અને અધિકારી/પદાધિકારીઓના સતત સહયોગ દ્વારા જે તે અસરગ્રસ્ત વિસ્તાર અને અસરગ્રસ્ત કુટુંબો અને વ્યક્તિઓ અંગે મહત્તમ વિગતો ચોકસાઈથી પ્રાપ્ત કરવામાં આવે છે.

આવેલ તમામ માહિતી ને કોમ્પ્યુટરાઇઝ કર્યા બાદ તેનું વિગતવાર પૃથ્થકરણ અને વિશ્લેષણ કરવામાં આવે છે. ગ્રામજનોમાં રૂબરૂ સંપર્ક દ્વારા જે છાપ ઊભી થઇ હોય તે પણ ચર્ચાવામાં આવે છે. વળી સૌથી મહત્વની બાબત જાહેર પરામર્શ માટે અખબારોમાં જાહેરાત આપીને ચોપાનીયા છપાવીને આ અંગે જાહેર સભાનું આયોજન કરીને તમામ સ્ટેક હોલ્ડર્સની બેઠક યોજવામાં આવે છે. આમ દરેક પગલુ તેની મુક્કરર સમયમર્યાદામાં લેવામાં આવે છે. અને આ સમયમર્યાદામાં કામગીરી પુરી કરવાની ચીવટ રાખવામાં આવે છે. સૌ પ્રથમ અહેવાલનો મુસદ્દો ગેમી દ્વારા બહાર પાડવામાં આવે છે. અને જાહેર સભામાં પરામર્શ બાદ આખરી અહેવાલ પણ પ્રસ્તુત કરવામાં આવે છે. આ અહેવાલોને દમણ અને દીવ કલેક્ટરની વેબસાઇટ પર તેમજ સોફ્ટ કોપી અને પુસ્તક આકારે પ્રસિધ્ધ કરીને સંબંધિત કલેક્ટર કચેરી, સહુને ઉપલબ્ધ કરવામાં આવે છે.

૭.૨ જમીન સંપાદનથી થતી સામાજિક અસર

કે.શા. પ્રદેશ નાની દમણ મરવડમાં આવેલ ઇન્ડિયન કોસ્ટ ગાર્ડ સ્ટેશન પહેલેથી અસ્તિત્વમાં છે અને હાલનો અભ્યાસ કોસ્ટ ગાર્ડના રનવે-ને ૪૦૦ મીટર લંબાવાનો છે. જેમાં કુલ સંપાદિત થનાર જમીન ૧૨૦૦૦૦ ચો.મી છે. જમીન સંપાદન વિસ્તારમાં બાબા નગર અને દલવાડા ગામ આવેલ છે જેમાં નાની મોટી વસાહતો આવેલ છે. આ સંપાદનથી વધુ સંખ્યામાં લોકોનું વિસ્થાપન તથા જમીન વિહોણા પ્રશ્ન ઉદ્ભવવાની શક્યતા છે. જમીન પર આવેલ વસાહત વિસ્તારમાં નાની મોટી દુકાનો દ્વારા લોકોની આજીવિકા મેળવે છે. આ સંપાદન લોકો ની આજીવિકાને પણ અસર કરતા છે. વધુમાં તબક્કાવાર અસરનું વિશ્લેષણ કોષ્ટક ૭.૧ માં દર્શાવામાં આવેલ છે.

કોષ્ટક-૭.૧ તબક્કાવાર સામાજિક અસરોનું વર્ગીકરણ

જમીન સંપાદનના તબક્કાથી થતી અસર	બાંધકામ તબક્કાથી થતી અસર	સંચાલન તબક્કાથી થતી અસર
હકારાત્મક અસર (સીધી અસર)		
<ul style="list-style-type: none"> ➤ જમીનના સંપાદનથી આર્થિક લાભ 	<ul style="list-style-type: none"> ➤ બાંધકામ દરમ્યાન સ્થાનિક વેપારીઓની આવકમાં વધારો થશે. 	<ul style="list-style-type: none"> ➤ પ્રવાસીઓની સંખ્યામાં વધારો થવાથી સ્થાનિક લોકોની રોજગારી અને આવકમાં વધારો થવાથી આર્થિક સહૃદયતા વધશે ➤ દમણમાં અવરજવર માટે સુવિધામાં વધારો થવાથી સમયની બચત થશે ➤ ભારે મશીનરીનું આયાત સરળ બનશે. ➤ સૌપ્રથમવાર પ્રવાસીઓ માટે વિમાન વ્યવસ્થા દમણમાં ઊભી થશે. અત્યાર સુધી આ સુવિધા ઉપલબ્ધ નથી. સૌથી નજીકનું હવાઈમથક સુરત ખાતે આશરે ૧૨૫ કિમી દુર છે.
હકારાત્મક અસર (આડકતરી અસર)		
-	<ul style="list-style-type: none"> ➤ બાંધકામ દરમ્યાન સ્થાનિક કુશળ અને બિન કુશળ લોકોને બાંધકામને લગતી રોજગારી મળવાની શક્યતા. 	<ul style="list-style-type: none"> ➤ સ્થાનિક લોકોને રોજગારી મળવાની શક્યતા.
નકારાત્મક અસર (સીધી અસર)		
<ul style="list-style-type: none"> ➤ જમીન સંપાદનથી જમીન માલિકની કુલ જમીનમા ઘટાડો તેમજ જમીન વિહોણા થશે. ➤ જમીન સંપાદનથી અસરગ્રસ્ત જમીન માલિકની સંપત્તિમાં ઘટાડો થશે. ➤ ભાડુઆતોનું સ્થળાંતર થશે. ➤ અંદાજીત ૮૯૩ ઓરડી, ૧૪ દુકાનો ૧૭ જેટલા મકાનોનું વિસ્થાપન થશે. ➤ પ્રોજેક્ટથી અસરગ્રસ્ત જમીન પરના વૃક્ષોનું છેદન ➤ જમીન માલિક તેમજ ભાડુઆતોની રોજગારીમાં નુકશાન થશે 	<ul style="list-style-type: none"> ➤ હવા, જમીનનું પ્રદુષણ થશે. ➤ અવાજનું પ્રદુષણ થશે. 	<ul style="list-style-type: none"> ➤ રન-વેની ઉતરાણ નજીક આવેલ સંપત્તિ (ઘર, ઝાડ કે લાઈટ કાયદા મુજબ નિયંત્રિત કરવામાં આવશે . ➤ પ્રોજેક્ટના કારણે વિમાનની અવરજવર વધશે જેના કારણે અવાજનું પ્રદુષણમાં વધારો થશે ➤ અસરગ્રસ્ત વિસ્તારમાં આવેલ પાણીની કેનાલનું પુરાણ થતા પાણી ભરાવાની સમસ્યા ➤ શ્રમિકોનું વિસ્થાપન થતા શ્રમિકની અછત સર્જાશે.

<ul style="list-style-type: none"> ➤ વિસ્થાપિત માલિકો અને ભાડુઆતોના બાળકોને શિક્ષણમાં અડચણ ઉભી થશે. ➤ અમુક લોકોની જમીન ફરીથી સંપાદન થશે. 		
નકારાત્મક અસર (આડકતરી અસર)		
	<ul style="list-style-type: none"> ➤ બાંધકામ દરમિયાન અકસ્માતનું જોખમ. 	<ul style="list-style-type: none"> ➤ એરપોર્ટ રોડ થી દેવકા બીચ રોડ બંધ થતા લોકોને અડચણ ઉભી થશે.

૭.૩ સંપાદિત જમીનના વિસ્તાર માહિતી

મરવડ, નાની દમણમાં આવેલ કોસ્ટ ગાર્ડ સ્ટેશનનાં રનવેની લંબાઈ વધારવા અર્થે હાલનો જમીન સંપાદનનો પ્રોજેક્ટ indian coast Guard (ICGS) દ્વારા હાથ ધરવામાં આવેલ છે. હાલ માં રનવેનો ઉપયોગ કોસ્ટલ ગાર્ડ પોતાના વિમાનોનાં ઉતરાણ માટે કરે છે. હાલ માં આ રન-વેની લંબાઈ મોટા ધરેલું વિમાનોના ઉતરાણ માટે ઓછી હોવાથી તેને સક્ષમ બનાવવા જમીન સંપાદનનો પ્રોજેક્ટ અમલમાં મૂકવામાં આવેલ છે. આ પ્રોજેક્ટમાં કુલ ૧૨૦૦૦૦ ચો.મી જમીન સંપાદિત કરવાનું નક્કી કરવામાં આવેલ છે.

કોષ્ટક- ૭.૨ જમીન સંપાદનની વિગત

સંપાદિત વિસ્તાર	જિલ્લો	કુલ સંપાદિત સર્વે નંબર	સંપાદિત જમીનનો કુલ વિસ્તાર (ચો. મી.)	અસરગ્રસ્ત કુટુંબોની સંખ્યા
મરવડ	દમણ	૧૭૯	૧૨૦૦૦૦	૭૯૦

૭.૪ જમીન સંપાદનથી થતી આરોગ્ય, સાંસ્કૃતિક તથા આજીવિકા પર અસર

પ્રસ્તુત જમીન સંપાદન વિસ્તારમાં બાબા નગર અને દલવાડા ગામ આવેલ છે જેમાં નાની મોટી વસાહતો આવેલ છે. આ સંપાદનથી વધુ ઓછી સંખ્યામાં લોકોનું વિસ્થાપન તથા જમીન વિહોણા થવાની શક્યતા છે. જમીન પર આવેલ વસાહત વિસ્તારમાં નાની મોટી દુકાનો દ્વારા લોકો આજીવિકા મેળવે છે. આ સંપાદન લોકોની આજીવિકાને પણ અસરકર્તા છે. અસરગ્રસ્ત વિસ્તારના લોકો ખેતી અને પ્રકૃતિ સાથે જીવન નિર્વહન કરે છે, પ્રસ્તુત સંપાદનથી લોકો પ્રાકૃતિક વાતાવરણથી અલગ થતા આરોગ્ય પર અસર થશે.

પ્રકરણ -૮

ખર્ચ અને લાભોનું વિશ્લેષણ અને જમીન સંપાદન માટેની ભલામણ

૮.૦ પરિચય

આ પ્રોજેક્ટ અંતર્ગત કેન્દ્ર શાસિત પ્રદેશ દમણ અને દીવના મરવડ ગામમાં આવેલ કોસ્ટ ગાર્ડ સ્ટેશનના રન-વેની લંબાઈ વધારવા અર્થે જમીન સંપાદનનો પ્રોજેક્ટ ઇન્ડિયન કોસ્ટ ગાર્ડ દમણ દ્વારા હાથ ધરવામાં આવેલ છે. જેમાં મરવડ ગ્રુપ ગ્રામ પંચાયતના મરવડ ગામની ૧૫૫ સર્વે નંબરની ખાનગી જમીન સંપાદન કરવાની દરખાસ્ત કરવામાં આવી છે. જે અંતર્ગત ખર્ચ અને લાભોનું વિશ્લેષણ અને જમીન સંપાદન માટેની ભલામણ અંગેની માહિતી આ સાથે આપવામાં આવેલ છે.

આ અહેવાલમાં પ્રસ્તુત પ્રોજેક્ટ માટે જમીન સંપાદનથી ખર્ચ અને લાભોનું વિશ્લેષણ અને જમીન સંપાદન માટેની ભલામણ નીચે મુજબ દર્શાવવામાં આવેલ છે.

- ૮.૧ જાહેર હેતુનું મૂલ્યાંકન
- ૮.૨ જમીન સંપાદનથી થતી લોક નિર્વાસન પર અસર
- ૮.૩ જમીન સંપાદનમાં જમીનની ઓછામાં ઓછી જરૂરિયાત
- ૮.૪ જમીન સંપાદનથી થતી નકારાત્મક સામાજિક અસર નિવારણના પગલા
- ૮.૫ જમીન સંપાદન અંગેની ભલામણ

૮.૧ જાહેર હેતુનું મૂલ્યાંકન

કેન્દ્ર શાસિત પ્રદેશ દમણમાં આવેલ તટ રક્ષકની કચેરી દ્વારા તેમના રન-વે ને ઉત્તર દિશામાં ૪૦૦ મીટર લંબાઈ વધારવાની દરખાસ્ત દમણ કલેક્ટર કરવામાં આવેલ આ પ્રોજેક્ટ અંતર્ગત ૧૭૯ સર્વે નંબર મળી કુલ ૧૨૦૦૦૦ ચો.મીટર જમીન સંપાદન કરવાની થાય છે. આ પ્રોજેક્ટનો મુખ્ય ઉદ્દેશ રન-વેની લંબાઈ વધારી રાષ્ટ્રીય સુરક્ષા તેમજ પરિવહન માટેનો છે. સદરહુ કાયદાની જોગવાઈ મુજબ પ્રસ્તુત પ્રોજેક્ટ સુરક્ષા અને પરિવહનને લગતી સુવિધાઓ માટે થતો હોય, કાયદાની કલમ ૨ની પેટા કલમ ૧ (બી)ની પેટા કલમ છઠ્ઠી મુજબ આ પ્રોજેક્ટ પરિવહન સુવિધા ઉભી કરવાની હોઈ માટે કાયદા મુજબ તાર્કિક છે.

૮.૨ જમીન સંપાદનથી થતી લોક નિર્વાસન પર અસર

પ્રસ્તુત પ્રોજેક્ટ દમણમાં આવેલ ઇન્ડિયન કોસ્ટ ગાર્ડ સ્ટેશન દ્વારા હાથ ધરવામાં આવેલ છે. આ પ્રોજેક્ટમાં મરવડ ગામની ૧૫૫ ખાનગી સર્વે નંબરની જમીન સંપાદનની દરખાસ્ત કરવામાં આવેલ છે. જે અંતર્ગત પ્રોજેક્ટ વિસ્તારમાં અંદાજીત ૧૭ જેટલા મોટા મકાનો અને નાની મોટી વસાહતો આવેલ છે અને નાની મોટી કુલ ૧૪ કરીયાણાની દુકાનો આવેલ છે તેમજ એક મોટી કપડા ધોવાની લોન્ડ્રી આવેલ છે. માટે આ પ્રોજેક્ટ લોકોના નિર્વાસન ઉપર અસર કર્તા છે.

૮.૩ જમીન સંપાદનમાં જમીનની ઓછામાં ઓછી જરૂરિયાત

પ્રસ્તુત પ્રોજેક્ટ દમણમાં આવેલ ઇન્ડિયન કોસ્ટ ગાર્ડ સ્ટેશન પહેલે થીજ અસ્તિત્વ ધરાવે છે. ઇન્ડિયન કોસ્ટ ગાર્ડ દમણ દ્વારા આપવામાં આવેલ ઓછામાં ઓછી જમીનની માહિતી **એનેક્ષર-૩ના મુદ્દા ક્રમાંક ૩** મુજબ આપવામાં આવેલ છે.

૮.૪ જમીન સંપાદનથી થતી નકારાત્મક સામાજિક અસર નિવારણના પગલા

ગુજરાત પર્યાવરણ પ્રબંધ સંસ્થાન(ગેમી)ના સામાજિક અસર સમીક્ષા જુથ દ્વારા આ પ્રોજેક્ટ દ્વારા થતી નકારાત્મક સામાજિક અસરોને ઘટાડવાના પગલા નીચે મુજબના **કોષ્ટક-૮.૧માં** દર્શાવવામાં આવેલ છે.

કોષ્ટક-૮.૧ પ્રોજેક્ટ દ્વારા થતી સામાજિક અસરના સુધારાત્મક પગલા

સંપાદન તબક્કો				
ક્રમ	નકારાત્મક સામાજિક અસર	સુધારાત્મક પગલા	સુધારાત્મક પગલા લેવા માટે જવાબદાર	પગલા લેવાની સમય મર્યાદા
૧	પ્રોજેક્ટથી અસરગ્રસ્ત જમીન માલિકની જમીનમાં ઘટાડો થશે.	જમીન સંપાદન પુનઃસ્થાપન અને પુનઃવસવાટ વ્યાજબી વળતર અને પારદર્શિતા અધિકાર અધિનિયમ (૨૦૧૩) મુજબ વળતર	મહેસુલ વિભાગ, દમણ દ્વારા નક્કી કરેલ જમીન સંપાદન અધિકારી	જમીન સંપાદનના કાયદાની સેક્શન ૧૯ ની જોગવાઈ થી ૧૨ મહિનાની સમય મર્યાદામાં
૨	પ્રોજેક્ટથી અસરગ્રસ્ત જમીન પર આવેલ સંપત્તિમાં ઘટાડો થશે.	જમીન સંપાદન પુનઃસ્થાપન અને પુનઃવસવાટ વ્યાજબી વળતર અને પારદર્શિતા અધિકાર અધિનિયમ (૨૦૧૩) મુજબ વળતર	મહેસુલ વિભાગ, દમણ દ્વારા નક્કી કરેલ જમીન સંપાદન અધિકારી	જમીન સંપાદનના કાયદાની સેક્શન ૧૯ ની જોગવાઈ થી ૧૨ મહિનાની સમય મર્યાદામાં



૩	પ્રોજેક્ટથી અસરગ્રસ્ત જમીન પર આવેલ વૃક્ષોનું છેદન	જમીન સંપાદન પુનઃસ્થાપન અને પુનઃવસવાટ વ્યાજબી વળતર અને પારદર્શિતા અધિકાર અધિનિયમ (૨૦૧૩) મુજબ વળતર તથા છેદન થયેલ વૃક્ષો કરતા બમણા વૃક્ષોનું વાવેતર અને સંવર્ધન	મહેસુલ વિભાગ, દમણ દ્વારા નક્કી કરેલ જમીન સંપાદન અધિકારી	જમીન સંપાદનના કાયદાની સેક્શન ૧૯ ની જોગવાઈ થી ૧૨ મહિનાની સમય મર્યાદામાં
૪	ભાડુઆતોનું સ્થળાંતર થશે.	જમીન સંપાદન પુનઃસ્થાપન અને પુનઃવસવાટ વ્યાજબી વળતર અને પારદર્શિતા અધિકાર અધિનિયમ (૨૦૧૩) મુજબ આર એન્ડ આર પ્લાનમાં સમાવેશ કરવો	મહેસુલ વિભાગ, દમણ દ્વારા નક્કી કરેલ જમીન સંપાદન અધિકારી	જમીન સંપાદનના કાયદાની સેક્શન ૧૯ ની જોગવાઈ થી ૧૨ મહિનાની સમય મર્યાદામાં
૫	અંદાજિત ૮૯૩ ઓરડી, ૧૪ દુકાનો ૧૭ જેટલા મકાનોનું વિસ્થાપન થશે.	જમીન સંપાદન પુનઃસ્થાપન અને પુનઃવસવાટ વ્યાજબી વળતર અને પારદર્શિતા અધિકાર અધિનિયમ (૨૦૧૩) મુજબ વળતર	મહેસુલ વિભાગ, દમણ દ્વારા નક્કી કરેલ જમીન સંપાદન અધિકારી	જમીન સંપાદનના કાયદાની સેક્શન ૧૯ ની જોગવાઈ થી ૧૨ મહિનાની સમય મર્યાદામાં
૬	જમીન માલિક તેમજ ભાડુઆતોની રોજગારીમાં નુકશાન.	જમીન સંપાદન પુનઃસ્થાપન અને પુનઃવસવાટ વ્યાજબી વળતર અને પારદર્શિતા અધિકાર અધિનિયમ (૨૦૧૩) મુજબ વળતર	મહેસુલ વિભાગ, દમણ દ્વારા નક્કી કરેલ જમીન સંપાદન અધિકારી	જમીન સંપાદનના કાયદાની સેક્શન ૧૯ ની જોગવાઈ થી ૧૨ મહિનાની સમય મર્યાદામાં
૭	માલિકો અને ભાડુઆતોના બાળકોને શિક્ષણમાં અગવડતા ઊભી થશે	શિક્ષણમાં અગવડતા ન ઊભી થાય તેની તકેદારી રાખવી	મહેસુલ વિભાગ, દમણ દ્વારા નક્કી કરેલ જમીન સંપાદન અધિકારી	જમીન સંપાદનના કાયદાની સેક્શન ૧૯ ની જોગવાઈ થી ૧૨ મહિનાની સમય મર્યાદામાં
૮	અમુક લોકોની જમીન ફરીથી સંપાદન થશે.	જમીન સંપાદન પુનઃસ્થાપન અને પુનઃવસવાટ વ્યાજબી વળતર અને પારદર્શિતા અધિકાર અધિનિયમ (૨૦૧૩) મુજબ વળતર	મહેસુલ વિભાગ, દમણ દ્વારા નક્કી કરેલ જમીન સંપાદન અધિકારી	જમીન સંપાદનના કાયદાની સેક્શન ૧૯ ની જોગવાઈ થી ૧૨ મહિનાની સમય મર્યાદામાં
બાંધકામની તબક્કો				
૯	પ્રોજેક્ટ સાઈટમાં બાંધકામ દરમિયાન અકસ્માતનું જોખમ	બાંધકામ દરમિયાન સાલમતી કાયદા અને જોગવાઈઓનું યુસ્ત પાલન કરવામાં આવે જેથી અકસ્માત સંભાવના ઓછી થાય	ઇન્ડિયન કોસ્ટ ગાર્ડ, દમણ	બાંધકામ તબક્કા દરમિયાન

૧૦	હવાનું પ્રદુષણ	વધુને વધુ હવાઈ સેવાઓથી થતું હવાનું અને અવાજનું પ્રદુષણ નિવારવા માટે વુક્ષો ઉછેરવા.	ઇન્ડિયન કોસ્ટ ગાર્ડ, દમણ	બાંધકામ તબક્કા દરમિયાન
૧૧	અવાજનું પ્રદુષણ	અવાજનું અને હવાનું પ્રદુષણ માટેના ઇન્ડીકેટર મૂકવા.	ઇન્ડિયન કોસ્ટ ગાર્ડ, દમણ	બાંધકામ તબક્કા દરમિયાન
સંચાલન તબક્કો				
૧૨	એરપોર્ટ રોડથી ટેવકા બીચ રોડ બંધ થતા લોકોને અડચણ ઉભી થશે.	લોકોને અગવતા ઉભી ન થાય તેવી વૈકલ્પિક વ્યવસ્થા વિશે વિચારવું	ઇન્ડિયન કોસ્ટ ગાર્ડ, દમણ	સંચાલન તબક્કા દરમિયાન
૧૩	અસરગ્રસ્ત વિસ્તારમાં આવેલ પાણીની કેનાલનું પુરાણ થતા પાણી ભરાવાની સમસ્યા	વરસાદી પાણીના નિકાલની કાયમી વ્યવસ્થા ઉભી કરવાની રહેશે.	ઇન્ડિયન કોસ્ટ ગાર્ડ, દમણ	સંચાલન તબક્કા દરમિયાન
૧૪	રન-વેની ઉતરાણ નજીક આવેલ સંપતિ (ઘર, ઝાડ કે લાઇટ કાયદા મુજબ નિયંત્રિત કરવામાં આવશે).	લોકોને ઓછામાં ઓછી અગવળતા ન થાય તેવો વિકલ્પ પસંદ કરવો	ઇન્ડિયન કોસ્ટ ગાર્ડ, દમણ	સંચાલન તબક્કા દરમિયાન
૧૫	શ્રમિકોનું વિસ્થાપન થતા શ્રમિકની અછત સર્જાશે.	વિસ્તાપિત ભાડુઆતોને નજીકની વસાહતો વિષે માહિતગાર કરવા અને લાયક શ્રમિકો કાયદા મુજબનું વળતર	ઇન્ડિયન કોસ્ટ ગાર્ડ, દમણ	સંચાલન તબક્કા દરમિયાન
૧૬	પ્રોજેક્ટના કારણે વિમાનની અવરજવર વધશે જેના કારણે અવાજનું પ્રદુષણમાં વધારો થશે	અવાજનું અને હવાનું પ્રદુષણ માટેના ઇન્ડીકેટર મૂકવા.	ઇન્ડિયન કોસ્ટ ગાર્ડ, દમણ	સંચાલન તબક્કા દરમિયાન

૮.૫ જમીન સંપાદન અંગેની ભલામણ

પ્રસ્તુત જમીન સંપાદનની ભલામણ અંગેની વિસ્તૃત માહિતી પ્રકરણ-૧ ના મુદ્દા ક્રમાંક ૧.૪ માં દર્શાવેલ છે.

પ્રકરણ-૯ સામાજિક અસર પ્રબંધ યોજના

૯.૦ પરિચય

આ પ્રોજેક્ટ અંતર્ગત કેન્દ્ર શાસિત પ્રદેશ દમણ અને દીવના મરવડ ગામમાં આવેલ કોસ્ટ ગાર્ડ સ્ટેશનના રન-વેની લંબાઈ વધારવા અર્થે જમીન સંપાદનનો પ્રોજેક્ટ ઇન્ડિયન કોસ્ટ ગાર્ડ દમણ દ્વારા હાથ ધરવામાં આવેલ છે. જેમાં મરવડ ગ્રુપ ગ્રામ પંચાયતના મરવડ ગામની ૧૫૫ સર્વે નંબરની ખાનગી જમીન સંપાદન કરવાની દરખાસ્ત કરવામાં આવી છે. RCS/UDAN પરિયોજના અંતર્ગત પ્રવાસન સાથે સંકળાયેલો હોઈ આ પ્રોજેક્ટ જાહેર હેતુ માટે આ જમીન સંપાદનનો પ્રોજેક્ટ હાથ ધરવામાં આવેલ છે.

આ અહેવાલમાં પ્રોજેક્ટ અંગેની વિસ્તૃત માહિતી નીચે મુજબ દર્શાવવામાં આવેલ છે.

- ૯.૧ નકારાત્મક અસર ઘટાડવા માટેના પગલા
- ૯.૨ પ્રોજેક્ટથી થતી નકારાત્મક સામાજિક અસરના સુધારાત્મક પગલા
- ૯.૩ કાયદામાં સમાવિષ્ટ થયા મુજબ પુનઃ સ્થાપન અને પુર્નવસવાટ અને વળતર ના પગલા
- ૯.૪ જમીન સંપાદન અંગેની ભલામણ
- ૯.૫ જમીન સંપાદન માટેનું સંસ્થાકીય માળખું

૯.૧ નકારાત્મક અસર ઘટાડવા માટેના પગલા

સામાજિક અસર સમીક્ષા અભ્યાસનો નીચોડ એ છે કે નકારાત્મક અસરોને કઈ રીતે ઓળખાવી આ અસરોને ઓળખ્યા બાદ તે અસરોનું વિશ્લેષણ કરવું અને તે પૈકી અસરોની નકારાત્મકતા ઘટાડવા માટે જે જે કામગીરી કરવાની હોઈ તે અંગેની સમયમર્યાદા અને આ કામગીરી કરનાર સરકારી/બિનસરકારી સંસ્થામાં ક્યા અધિકારીએ કામગીરી કરવાની રહેશે તે નક્કી કરવું. સામાજિક અસરને ઓળખવા માટે સામાજિક અસર જૂથ દ્વારા સૌપ્રથમ સર્વેનું નિયત પત્રક ઘડી કાઢવામાં આવેલ હતું. આ સર્વે પત્રકમાં અસરગ્રસ્ત જમીન માલિકની તમામ આર્થિક-સામાજિક માહિતી આવરી લેવામાં આવે છે. તેમજ પત્રકમાં સંવેદનશીલ ગણાતા કુટુંબની પણ માહિતી આવરી લેવાયેલ છે.

ગેમીની સર્વે ટીમ દ્વારા તા.૦૨-૦૩-૨૦૨૨ થી ૦૬-૦૩-૨૦૨૨, ૧૨-૦૪-૨૦૨૨ થી ૧૭-૦૪-૨૦૨૨ અને ૧૩-૦૫-૨૦૨૨ થી ૧૭-૦૫-૨૦૨૨ના સમયગાળા દરમિયાન તમામ અસરગ્રસ્ત સર્વે નંબરના જમીન માલિકની સ્થળ ઉપર રૂબરૂ મુલાકાત લઈ તેઓના પરિવારની સામાજિક- આર્થિક માહિતી એકત્ર કરવામાં આવી હતી.

૯.૨ પ્રોજેક્ટથી થતી નકારાત્મક સામાજિક અસરના સુધારાત્મક પગલા

ગુજરાત પર્યાવરણ પ્રબંધ સંસ્થાન (ગેમી), ના સામાજિક અસર સમીક્ષા જૂથ દ્વારા પ્રોજેક્ટથી થતી નકારાત્મક સામાજિક અસરોના સુધારાત્મક પગલા નીચેના કોષ્ટક-૯.૧માં દર્શાવવામાં આવેલ છે.

કોષ્ટક-૯.૧ માં પ્રોજેક્ટ દ્વારા થતી નકારાત્મક સામાજિક અસરોના સુધારાત્મક પગલા

સંપાદન તબક્કો				
ક્રમ	નકારાત્મક સામાજિક અસર	સુધારાત્મક પગલા	સુધારાત્મક પગલા લેવા માટે જવાબદાર	પગલા લેવાની સમય મર્યાદા
૧	પ્રોજેક્ટથી અસરગ્રસ્ત જમીન માલિકની જમીનમાં ઘટાડો થશે.	જમીન સંપાદન પુનઃસ્થાપન અને પુનઃવસવાટ વ્યાજબી વળતર અને પારદર્શિતા અધિકાર અધિનિયમ (૨૦૧૩) મુજબ વળતર	મહેસુલ વિભાગ, દમણ દ્વારા નક્કી કરેલ જમીન સંપાદન અધિકારી	જમીન સંપાદનના કાયદાની સેક્શન ૧૯ ની જોગવાઈ થી ૧૨ મહિનાની સમય મર્યાદામાં
૨	પ્રોજેક્ટથી અસરગ્રસ્ત જમીન પર આવેલ સંપત્તિમાં ઘટાડો થશે.	જમીન સંપાદન પુનઃસ્થાપન અને પુનઃવસવાટ વ્યાજબી વળતર અને પારદર્શિતા અધિકાર અધિનિયમ (૨૦૧૩) મુજબ વળતર	મહેસુલ વિભાગ, દમણ દ્વારા નક્કી કરેલ જમીન સંપાદન અધિકારી	જમીન સંપાદનના કાયદાની સેક્શન ૧૯ ની જોગવાઈ થી ૧૨ મહિનાની સમય મર્યાદામાં



૩	પ્રોજેક્ટથી અસરગ્રસ્ત જમીન પર આવેલ વૃક્ષોનું છેદન	જમીન સંપાદન પુનઃસ્થાપન અને પુનઃવસવાટ વ્યાજબી વળતર અને પારદર્શિતા અધિકાર અધિનિયમ (૨૦૧૩) મુજબ વળતર તથા છેદન થયેલ વૃક્ષો કરતા બમણા વૃક્ષોનું વાવેતર અને સંવર્ધન	મહેસુલ વિભાગ ,દમણ દ્વારા નક્કી કરેલ જમીન સંપાદન અધિકારી	જમીન સંપાદનના કાયદાની સેક્શન ૧૯ ની જોગવાઈ થી ૧૨ મહિનાની સમય મર્યાદામાં
૪	ભાડુઆતોનું સ્થળાંતર થશે .	જમીન સંપાદન પુનઃસ્થાપન અને પુનઃવસવાટ વ્યાજબી વળતર અને પારદર્શિતા અધિકાર અધિનિયમ (૨૦૧૩) મુજબ આર એન્ડ આર પ્લાનમાં સમાવેશ કરવો	મહેસુલ વિભાગ ,દમણ દ્વારા નક્કી કરેલ જમીન સંપાદન અધિકારી	જમીન સંપાદનના કાયદાની સેક્શન ૧૯ ની જોગવાઈ થી ૧૨ મહિનાની સમય મર્યાદામાં
૫	અંદાજીત ૮૯૩ ઓરડી ,૧૪ દુકાનો ૧૭ જેટલા મકાનોનું વિસ્થાપન થશે.	જમીન સંપાદન પુનઃસ્થાપન અને પુનઃવસવાટ વ્યાજબી વળતર અને પારદર્શિતા અધિકાર અધિનિયમ (૨૦૧૩) મુજબ વળતર	મહેસુલ વિભાગ ,દમણ દ્વારા નક્કી કરેલ જમીન સંપાદન અધિકારી	જમીન સંપાદનના કાયદાની સેક્શન ૧૯ ની જોગવાઈ થી ૧૨ મહિનાની સમય મર્યાદામાં
૬	જમીન માલિક તેમજ ભાડુઆતોની રોજગારીમાં નુકશાન.	જમીન સંપાદન પુનઃસ્થાપન અને પુનઃવસવાટ વ્યાજબી વળતર અને પારદર્શિતા અધિકાર અધિનિયમ (૨૦૧૩) મુજબ વળતર	મહેસુલ વિભાગ ,દમણ દ્વારા નક્કી કરેલ જમીન સંપાદન અધિકારી	જમીન સંપાદનના કાયદાની સેક્શન ૧૯ ની જોગવાઈ થી ૧૨ મહિનાની સમય મર્યાદામાં
૭	માલિકો અને ભાડુઆતોના બાળકોને શિક્ષણમાં અગવડતા ઊભી થશે	શિક્ષણમાં અગવડતા ન ઊભી થાય તેની તકેદારી રાખવી	મહેસુલ વિભાગ ,દમણ દ્વારા નક્કી કરેલ જમીન સંપાદન અધિકારી	જમીન સંપાદનના કાયદાની સેક્શન ૧૯ ની જોગવાઈ થી ૧૨ મહિનાની સમય મર્યાદામાં
૮	અમુક લોકોની જમીન ફરીથી સંપાદન થશે .	જમીન સંપાદન પુનઃસ્થાપન અને પુનઃવસવાટ વ્યાજબી વળતર અને પારદર્શિતા અધિકાર અધિનિયમ (૨૦૧૩) મુજબ વળતર	મહેસુલ વિભાગ ,દમણ દ્વારા નક્કી કરેલ જમીન સંપાદન અધિકારી	જમીન સંપાદનના કાયદાની સેક્શન ૧૯ ની જોગવાઈ થી ૧૨ મહિનાની સમય મર્યાદામાં
બાંધકામનો તબક્કો				
૯	પ્રોજેક્ટ સાઈટમાં બાંધકામ દરમિયાન અકસ્માતનું જોખમ	બાંધકામ દરમિયાન સાલમતી કાયદા અને જોગવાઈઓનું ચુસ્ત પાલન કરવામાં આવે જેથી અકસ્માત સંભાવના ઓછી થાય	ઇન્ડિયન કોસ્ટ ગાર્ડ, દમણ	બાંધકામ તબક્કા દરમિયાન
૧૦	હવાનું પ્રદુષણ	વધુને વધુ હવાઈ સેવાઓથી થતું હવાનું અને અવાજનું	ઇન્ડિયન કોસ્ટ ગાર્ડ, દમણ	બાંધકામ તબક્કા દરમિયાન



		પ્રદુષણ નિવારવા માટે વુક્ષો ઉછેરવા.		
૧૧	અવાજનું પ્રદુષણ	અવાજનું અને હવાનું પ્રદુષણ માટેના ઇન્ડીકેટર મૂકવા.	ઇન્ડીયન કોસ્ટ ગાર્ડ, દમણ	બાંધકામ તબક્કા દરમિયાન
સંચાલન તબક્કો				
૧૨	એરપોર્ટ રોડથી દેવકા બીચ રોડ બંધ થતા લોકોને અડચણ ઉભી થશે .	લોકોને અગવતા ઉભી ન થાય તેવી વૈકલ્પિક વ્યવસ્થા વિષે વિચારવું	ઇન્ડીયન કોસ્ટ ગાર્ડ, દમણ	સંચાલન તબક્કા દરમિયાન
૧૩	અસરગ્રસ્ત વિસ્તારમાં આવેલ પાણીની કેનાલનું પુરાણ થતા પાણી ભરાવાની સમસ્યા	વરસાદી પાણીના નિકાલની કાયમી વ્યવસ્થા ઉભી કરવાની રહેશે.	ઇન્ડીયન કોસ્ટ ગાર્ડ, દમણ	સંચાલન તબક્કા દરમિયાન
૧૪	રનવેની ઉતરાણ નજીક - ઘર) આવેલ સંપત્તિ, ઝાડ કે લાઈટ કાયદા મુજબ નિયંત્રિત કરવામાં આવશે .	લોકોને ઓછામાં ઓછી અગવળતા ન થાય તેવો વિકલ્પ પસંદ કરવો	ઇન્ડીયન કોસ્ટ ગાર્ડ, દમણ	સંચાલન તબક્કા દરમિયાન
૧૫	શ્રમિકોનું વિસ્થાપન થતા શ્રમિકની અછત સર્જાશે.	વિસ્થાપિત ભાડુઆતોને નજીકની વસાહતો વિષે માહિતગાર કરવા અને લાયક શ્રમિકો કાયદા મુજબનું વળતર	ઇન્ડીયન કોસ્ટ ગાર્ડ, દમણ	સંચાલન તબક્કા દરમિયાન
૧૬	પ્રોજેક્ટના કારણે વિમાનની અવરજવર વધશે જેના કારણે અવાજનું પ્રદુષણમાં વધારો થશે	અવાજનું અને હવાનું પ્રદુષણ માટેના ઇન્ડીકેટર મૂકવા.	ઇન્ડીયન કોસ્ટ ગાર્ડ, દમણ	સંચાલન તબક્કા દરમિયાન

૯.૩ કાયદામાં સમાવિષ્ટ મુજબ પુનઃ સ્થાપન અને પુનર્વસવાટ અને વળતરના પગલા

આ પ્રોજેક્ટ માટે જમીનનું સંપાદન તથા જમીન માલિકોની સંપાદિત જમીન પર આવેલ સ્થાવર મિલકતની વળતરની માહિતી જમીન સંપાદન, પુનઃસ્થાપન અને પુનર્વસવાટમાં વ્યાજબી વળતર અને પારદર્શકતા અધિકાર અધિનિયમ ૨૦૧૩ મુજબ કોષ્ટક-૯.૨ માં દર્શાવવામાં આવેલ છે.

કોષ્ટક-૯.૨ મળવા પાત્ર વળતર

ક્રમ	નુકશાનનો પ્રકાર	મળવા પાત્ર વળતર (વળતર અને પુનઃ સ્થાપન અને પુનર્વસવાટ)
૧.	જમીનનું નુકશાન	જમીન વળતર ચુકવણી- જમીન સંપાદન પુનઃ સ્થાપન અને પુનઃ વસનમાં વ્યાજબી વળતર અને પારદર્શિતા અધિકાર અધિનિયમ - ૨૦૧૩ ના કાયદાની જોગવાઈઓ મુજબ <ul style="list-style-type: none"> ➤ કાયદા મુજબ માર્કેટ રેટના બે ગણા (ગ્રામ્ય વિસ્તાર માટે ૨ ગણા તથા શહેરી વિસ્તાર માટે ૧ ગણા) ➤ વધુમાં ઉપરોક્ત રકમના ૧૦૦ % વળતર રાહત (સોલેશીયમ)
૨.	જમીનનું નુકશાન	<ul style="list-style-type: none"> ➤ અસરગ્રસ્ત કુટુંબો દ્વારા ખરીદવામાં આવેલ જમીન અથવા મકાનની સ્ટેમ્પ ડ્યુટીની રકમ રીઈમબર્સ કરવામાં આવશે ➤ ઘર માટે ફાળવવામાં આવેલ જમીન ઉપર કોઈ પણ પ્રકારનો બોજો ન હોવો જોઈએ. ➤ ફાળવેલ ઘર અથવા જમીન પતિ તથા પત્નીના સંયુક્ત નામે હશે.
૩.	પ્રોજેક્ટ અસરગ્રસ્ત પરિવારોને સહાય	<ul style="list-style-type: none"> ➤ અસરગ્રસ્ત પરિવારોને નીચે મુજબના ત્રણ વિકલ્પો આપવામાં આવશે. <ul style="list-style-type: none"> ✓ જો આ પ્રોજેક્ટ થકી રોજગારીની તકો ઉભી થાય તો યોગ્ય તાલીમ આપ્યા બાદ કાયદા મુજબ તે સમયના લઘુત્તમ વેતન ધારા મુજબ અસરગ્રસ્ત પરિવારના એક સભ્યને આપવામાં આવશે. અથવા ✓ અસરગ્રસ્ત પરિવાર દીઠ એકવારની રૂ. ૫ લાખની સહાય અથવા ✓ નિભાવણી ભથ્થું પ્રતિમાસ રૂ. ૨૦૦૦ વીસ વર્ષ માટે તથા ખેત મજૂરો માટે લઘુત્તમ વેતન ધારા મુજબ વળતર ➤ સ્થળાંતરિત પરિવારો માટે ૧ વર્ષ માટે ૩૦૦૦ રૂ નિર્વાહ ભથ્થું ➤ સ્થળાંતરિત પરિવારોને સામાન , પશુ વગેરે ને સ્થળાંતરણ માટે એક સમયની ૫૦૦૦૦ રૂ. ➤ પશુઓના તબેલો/ગમાણ ના નિર્માણ માટે માટે સરકારશ્રી દ્વારા નક્કી કરવામાં આવેલ મુજબ ઓછામાં ઓછું ૨૫૦૦૦ રૂ નું વળતર. ➤ દરેક અસરગ્રસ્ત કારીગર, નાના વેપારી અથવા સ્વ રોજગારીત માણસ ના પરિવાર અથવા જે પરિવાર બિન ખેતી જમીન ધરાવતો હોય અથવા જેની વ્યવસાયિક, ઔદ્યોગિક કે શૈક્ષણિક માળખું અસરગ્રસ્ત વિસ્તારમાં આવેલ હોય અને જેની મરજી વિરુદ્ધ અસરગ્રસ્ત વિસ્તારથી જમીન સંપાદનને લીધે સ્થળાંતર થતું હોય તેમને સરકારશ્રી દ્વારા નક્કી કરાયેલ એક સમયની ઓછા માં ઓછી ૨૫૦૦૦ રૂ ની સહાય.
૪.	એક વારનું પુનઃ સ્થાપન વળતર	<ul style="list-style-type: none"> ➤ દરેક અસરગ્રસ્ત કુટુંબ ને એક સમયનું ૫૦૦૦૦ રૂ નું પુનઃસ્થાપન વળતર
૫.	સ્થળાંતરના કિસ્સામાં ઘરની જોગવાઈ	<ul style="list-style-type: none"> ➤ સરકારશ્રીએ જમીન સંપાદન પુનઃસ્થાપન અને પુનર્વસવાટમાં વ્યાજબી વળતર અને પારદર્શકતા અધિકાર અધિનિયમ ૨૦૧૩ ની કલમ ૧૬ મુજબ તમામ લાગુ પડતા મુદ્દાઓને અનુસરી પુનઃસ્થાપન અને પુનર્વસવાટની યોજના બનાવવાની રહેશે.

૯.૪ જમીન સંપાદન અંગેની ભલામણ

ભારતીય કોસ્ટ ગાર્ડ સ્ટેશન અને કેન્દ્રશાસિત પ્રદેશ દ્વારા વર્તમાન પ્રોજેક્ટ ઇન્ડિયન કોસ્ટ ગાર્ડ સ્ટેશનના રન-વેની લંબાઈ(૪૦૦ મીટર) વધારવા અર્થે જમીન સંપાદન કરવાનું નક્કી કરવામાં આવેલ છે. જેમાં મરવડ ગામની કુલ ૧૭૯ સર્વે (૧૫૫ ખાનગી અને ૨૪ સરકારી) નંબરની કુલ ૧૨૦૦૦૦ ચો.મીટર જમીન સંપાદન કરવાનો પ્રસ્તાવ મુકવામાં આવેલ છે. જે અંતર્ગત ૭૯૦ કુટુંબોને અસર થવાની શક્યતા છે. આ અભ્યાસ અંતર્ગત અનુસૂચિત જન જાતિના ૭, અનુસૂચિત જાતિના ૧૬, અન્ય OBC વર્ગના ૧૩૧ અને જનરલ ૧ સર્વે નંબર સમાવેશ થાય છે. અસરગ્રસ્ત લોકોમાં સંવેદન શીલ જૂથોમાં ૩૪ વિધવા, ૦૭ વિધુર લોકોનો સમાવેશ થાય છે. વધુમાં આ સંપાદન દ્વારા કુલ ૧૪ દુકાનો, અંદાજે ૧૭ જેટલા મકાનો તેમજ ૮૯૩ ઓરડીઓને અસર થવાની શક્યતા છે. પ્રસ્તુત સંપાદનમાં જે લોકો જમીન વિહોણા થશે તે અસરગ્રસ્ત જમીન માલિકો માટે સરકારશ્રીએ જમીન સંપાદન પુનઃસ્થાપન અને પુનર્વસવાટમાં વ્યાજબી વળતર અને પારદર્શકતા અધિકાર અધિનિયમ ૨૦૧૩ની કલમ ૧૬ મુજબ તમામ લાગુ પડતા મુદ્દાઓને અનુસરી પુનઃસ્થાપન અને પુનર્વસવાટની યોજના બનાવવાની રહેશે.

અસરગ્રસ્ત જમીન માલિકો દ્વારા જાહેર સુનાવણીમાં જે-જે મુદ્દાઓ રજૂ કરવામાં આવ્યા હતા તેની નોંધ લેવી અને આ તમામ બાબતોને લક્ષમાં લેતા આ જમીન સંપાદનમાં કુલ ૧૨૦૦૦૦ ચો.મીટર જમીન સંપાદન થવાની છે. જેની મુખ્ય નકારાત્મક અસરમાં ગામ લોકોનો સ્મશાન જતો મુખ્ય રસ્તો બંધ થશે અને દમણ આર.ટી.ઓ ઓફીસથી દમણ કોસ્ટ ગાર્ડ થઈને આવતી પાણીની કેનાલ આવેલ છે જેના દ્વારા વરસાદી પાણીનો નિકાલ દરિયામાં થાય છે. પ્રસ્તુત સંપાદનથી આ કેનાલ બંધ થવાથી સંપાદન પછીની જમીનમાં વરસાદી પાણીનો ભરાવો થશે જેની અસર જાહેર જીવન પર થશે આ વરસાદી પાણીના નિકાલની કાયમી વ્યવસ્થા કરવાની રહેશે.

વિસ્થાપિત ખેડૂતો, વિસ્થાપિત ગ્રામજનો, વિસ્થાપિત સંવેદનશીલ જૂથોના પુનર્વસવાટ અને પુનઃસ્થાપન માટે નીચેની સગવડો બિનચૂક ઉભી કરવાની રહેશે.

જમીન સંપાદન પુનઃસ્થાપન અને પુનર્વસવાટમાં વ્યાજબી વળતર અને પારદર્શકતા અધિકાર અધિનિયમ ૨૦૧૩ મુજબ કાયદાના ત્રીજા સિડ્યુલમાં નીચે મુજબની આંતર માળખાકીય સુવિધાઓ જમીન સંપાદક સંસ્થાએ ઉભી કરવાની રહેશે.

- પુનર્વસવાટની જગ્યાએ રોડની સુવિધા અને નજીકના પાકા રોડ સુધી જે એપ્રોચ રોડ આપવામાં આવે તે ઓલ વેધર રોડ હોવા જોઈએ.તમામ પુનર્વસવાટ થયેલા કુટુંબોને અડચણ રહિત આવન-જાવનની સુવિધા આપવાની રહેશે.
- પર્યાપ્ત માત્રામાં ગટર વ્યવસ્થા અને સેનિટેશનની વ્યવસ્થા કરવાની રહેશે આ વ્યવસ્થા લોકો રહેવા આવે તે પહેલા ઉભી કરવાની રહેશે.
- પીવાના શુદ્ધ પાણીના એકથી વધારે સ્ત્રોત દરેક કુટુંબ માટે ઉભા કરવાના રહેશે.આ સુવિધા કેન્દ્ર સરકારના ધારા ધોરણ મુજબ કરવાની રહેશે.
- પશુધન માટે પીવાના પાણીની સુવિધા ઉભી કરવાની રહેશે.
- પશુધન માટે ગૌચરની સુવિધા ઉભી કરવાની રહેશે.
- રાશનની દુકાનો સ્થાપવાની રહેશે.

- જરૂર જણાય તો પંચાયત ઘર ઉભા કરવાના રહેશે.
- જરૂર જણાય તો ગ્રામ્ય કક્ષાની પોસ્ટ ઓફીસ સ્થાપવાની રહેશે બચત ખાતાની સુવિધા હોવી જોઈએ
- ખાતર તેમજ બીજ સંગ્રહ કરવાની વ્યવસ્થા કરવાની રહેશે (જરૂર જણાય તો) ઉપલબ્ધ ખેતીની જમીનને સિંચાઈની સુવિધા ઉપલબ્ધ કરવાની રહેશે.
- આ પુનર્વસવાટ થયેલ લોકોને ટ્રાન્સપોર્ટની વ્યવસ્થા જેમાં પબ્લિક ટ્રાન્સપોર્ટની ઉપલબ્ધ કરવાની થાય આ લોકલ સુવિધા એવી હોવી જોઈએ જે નજીકના સ્થળોને જોડતો હોય.
- સ્મશાનની સુવિધા આપવાની રહેશે.
- સેનિટેશનની સુવિધા માટે દરેક ઘર દીઠ પાકા શૌચાલય સહીત આપવાની રહેશે.
- દરેક અસરગ્રસ્ત કુટુંબને અંગત વીજળી કનેસન આપવાનું રહેશે તેમજ જાહેર સ્થળોએ વીજળીની સુવિધા આપવાની રહેશે.
- આંગણવાડીની સુવિધા ઉભી કરવાની રહેશે.
- પ્રાથમિક અને માધ્યમિક શિક્ષણ માટે શાળાકીય સુવિધા ઉભી કરવાની રહેશે.
- ૨ (બે) કિલોમીટર ની ત્રિજ્યામાં આરોગ્યની સુવિધા ઉભી કરવાની રહેશે.
- કેન્દ્ર સરકારના નિયમ પ્રમાણે પ્રાથમિક આરોગ્ય કેન્દ્ર ની સુવિધા ઉભી કરવાની રહેશે.
- બાળકો માટે ક્રીડાંગણની સુવિધા ઉભી કરવાની રહેશે.
- દરેક ૧૦૦ કુટુંબો દીઠ એક કમ્યુનિટી સેન્ટર ઉભું કરવાનું રહેશે.
- જાહેર સભા માટે તેમજ પુજાના સ્થાન માટે જગ્યા ફાળવવાની રહેશે.
- અનુસૂચિત જન જાતિની પારંપરિક સંસ્થાઓ માટે જમીન ફાળવણી કરવાની રહેશે.
- પુનર્વસવાટ થયેલી જગ્યાએ સુરક્ષાની વ્યાવસ્થા કરવાની રહેશે.
- વેટેનરી સેવાઓ ઉપલબ્ધ કરવાની રહેશે.

જમીન સંપાદન પુનઃસ્થાપન અને પુનર્વસવાટમાં વ્યાજબી વળતર અને પારદર્શકતા અધિકાર અધિનિયમ ૨૦૧૩ ના લાભો સિડ્યુલ ૨ (બે)માં જણાવ્યા મુજબ તમામ અસરગ્રસ્તો કે જેઓ જમીનના માલિક છે અથવા જેઓની રોજગારી આ જમીન સાથે જોડાયેલ છે તે તમામને નીચે મુજબની માળખાકીય સુવિધાઓ સક્ષમ સત્તાધિકારી તેમજ જમીન સંપાદક સંસ્થાએ ઉભી કરવાની રહેશે.

- પુનસ્થાપનના કિસ્સામાં ઇન્દિરા આવાસના ધારા ધોરણ મુજબ બંધાયેલ મકાન ગ્રામ્ય વિસ્તારના: ઘરમાં આપવાનું રહેશે અને પુનર્વસવાટની જગ્યા શહેરી વિસ્તારની હોય તો ૫૦ ચોરસ મીટરનું ઘર ઉપલબ્ધ . કરવાનું રહેશે
- ઉપર્યુક્ત જોગવાઈ અનુસાર એટલે કે જમીન અને ઘર વિહોણા કુટુંબો કે જે જાહેરનામાંની તારીખ પહેલા ઓછામાં ઓછા ત્રણ વર્ષથી વસવાટ કરે છે તેઓને લાભ ફરજિયાત આપવાનો રહેશે
- શહેરી વિસ્તારના કુટુંબો સરકારી યોજના અંતર્ગત ઘર લેવાનો ઇનકાર કરે તો મકાન બાંધકામ માટેએક) વખત (૧ ૫૦,૦૦૦,રૂપિયા વળતરની સુવિધા આપવાની રહેશે તે જ રીતે ગ્રામ્ય વિસ્તારના અસરગ્રસ્ત . કુટુંબો જો ઇનકાર કરે તો એને પણ બાંધકામ થયેલ આવાસની કિંમત અનુસાર વળતર ચૂકવવાનું રહેશે.
- સક્ષમ સત્તાધિકારીઓ અસરગ્રસ્ત કુટુંબો માટે નીચે મુજબના વિકલ્પો અસરગ્રસ્ત કુટુંબોને આપવાની ખાતરી કરવાની રહેશે.

આ પ્રોજેક્ટમાં જો કોઈ નોકરીની તકો ઉપલબ્ધ થાય તેમ હોય તો અસરગ્રસ્ત કુટુંબના ઓછામાં ઓછા ૧ (એક) સભ્યને આવી તક ઉપલબ્ધ કરાવવી તે માટે જરૂરી તાલીમ કૌશલ્ય વિકાસની તાલીમ આપવી જે તે સમયે લઘુત્તમ વેતન ધારા મુજબ ઓછામાં ઓછું વળતર મળવા પાત્ર હોય તેવી નોકરી તકો ઉભી કરવાની રહેશે. **અથવા** દરેક અસરગ્રસ્ત કુટુંબને ૫ લાખનું એક સમયનું વળતર **અથવા** અસરગ્રસ્ત કુટુંબને દર માસે ૨,૦૦૦ આવક થાય -/એ પ્રમાણે ઓછામાં ઓછા ૨૦ વર્ષ સુધી

- અસરગ્રસ્ત કુટુંબોને એવોર્ડના એક વર્ષ સુધી દર માસે ૩,૦૦૦/- નું જીવનયાપન માટેનું ભથ્થું આપવાનું રહેશે.
- આ ઉપરાંત અનુસૂચિત જાતિ, અનુસૂચિત જન જાતિના કિસ્સામાં ૫૦,૦૦૦/- જેટલું વળતર ચૂકવવાનું રહેશે.
- જો અનુસૂચિત વિસ્તારના કુટુંબોનું વિસ્થાપન થાય તો તેઓને અનુકુળ વાતાવરણમાં જગ્યા આપવાની રહેશે. જેથી તેઓની આર્થિક તકો, ભાષા, સંસ્કૃતિ, અને સામુદાયિક જીવન જળવાઈ રહેશે.
- પ્રત્યેક અસરગ્રસ્ત કુટુંબને પોતાનું ઘરનો સમાન અન્ય જગ્યાએ ફેરબદલી માટે એક વખત ૫૦,૦૦૦/- જેટલું નાણાકીય વળતર આપવાનું રહેશે.
- જે અસરગ્રસ્તો નાની દુકાન ધરાવતા હોય, ઢોર માટે ગમાણ ધરાવતા હોય તેઓને ઓછામાં ઓછું ૨૫,૦૦૦નું વળતર એક વખત ચૂકવવાનું રહેશે. જેથી દુકાન કે ગમાણ બાંધી શકે.
- અસરગ્રસ્ત કુટુંબોમાં કોઈ કારીગર, નાનો વેપારી હોય કે જાતે કમાણી કરતી વ્યક્તિ હોય કે જેઓની પાસે વેપાર કે ઉદ્યોગની બિનખેતી વાળા જમીન હોય તેઓને જો આ જમીનના અધિગ્રહણથી અન્યત્ર પોતાનો ધંધો વેપાર ખસેડવાનો થાય તો ૨૫,૦૦૦/- ઓછામાં ઓછા મળવાપાત્ર થશે.
- દરેક અસરગ્રસ્ત કુટુંબને ૫૦,૦૦૦/-ની કિંમતનું પુનર્વસવાટ માટે વળતર (એક વખત)મળવાપાત્ર થશે.
- અસરગ્રસ્ત કુટુંબને અન્યત્ર જમીન અથવા ઘર ફાળવવામાં આવે તે અંગેની રજીસ્ટ્રેશન ફી તેમજ સ્ટેમ્પડ્યુટી ડ્યુટી ચૂકવવાની જવાબદારી જમીન સંપાદક સંસ્થાની રહેશે.
- અસરગ્રસ્ત કુટુંબને ફાળવેલી જમીન પર કોઈપણ પ્રકારનો બોજો હોવો જોઈએ નહિ.
- અસરગ્રસ્ત કુટુંબને ફાળવેલ ઘર પતિ-પત્નીના સંયુક્ત નામે રહેશે.

જે અસરગ્રસ્ત જમીન માલિકોને કાયદાના (૧) પ્રથમ સીડ્યુલમાં આપેલ કલમો અનુસાર વળતર ચૂકવવાનું રહેશે. વધુમાં, ઉપરોક્ત સીડ્યુલ ૨ અને ૩ની કલમોની કાયદા અંતર્ગત નક્કી કરવામાં આવેલી શરતો પૂર્ણ કરવાની રહેશે આ તમામ બાબતની યથા સમયે જાણકારી પ્રત્યેક અસરગ્રસ્તો સુધી પહોંચે તેની વ્યવસ્થા સક્ષમ અધિકારીએ કરવાની રહેશે.

પ્રસ્તુત પ્રોજેક્ટમાં સામાજિક અસર સમીક્ષા અભ્યાસ ટીમની ખાસ ભલામણ છે કે ઉપર્યુક્ત તમામ શરતોની પરિપૂર્ણતા માટે Rehabilitation and Resettlement પ્લાન વિગતવાર તૈયાર કરીને તેની પુરતી પ્રસિદ્ધ કરવામાં આવે. આ અંગે Rehabilitation and Resettlement અમલ કરનાર અધિકારીશ્રીના સંપર્ક સુત્રો (અધિકારીનું નામ, મોબાઇલ નંબર, ઈ-મેઇલ એડ્રેસ)ની જાણકારી અસરગ્રસ્ત કુટુંબને પ્રાપ્ત કરવામાં આવે.

આથી ઉપરોક્ત પ્રોજેક્ટ લાંબા ગાળાના જાહેર હિત માટે હોઈ ગેમીના સામાજિક અસર સમીક્ષા અભ્યાસના અહેવાલમાં ઉપર મુજબ જણાવેલ કાયદાની શરતોનું અસરકારક રીતે પાલન કરવાની શરતે જમીન સંપાદનની ભલામણ કરવામાં આવે છે

૯.૫ સામાજિક અસર પ્રબંધ યોજના પાલન સંસ્થાકીય માળખું

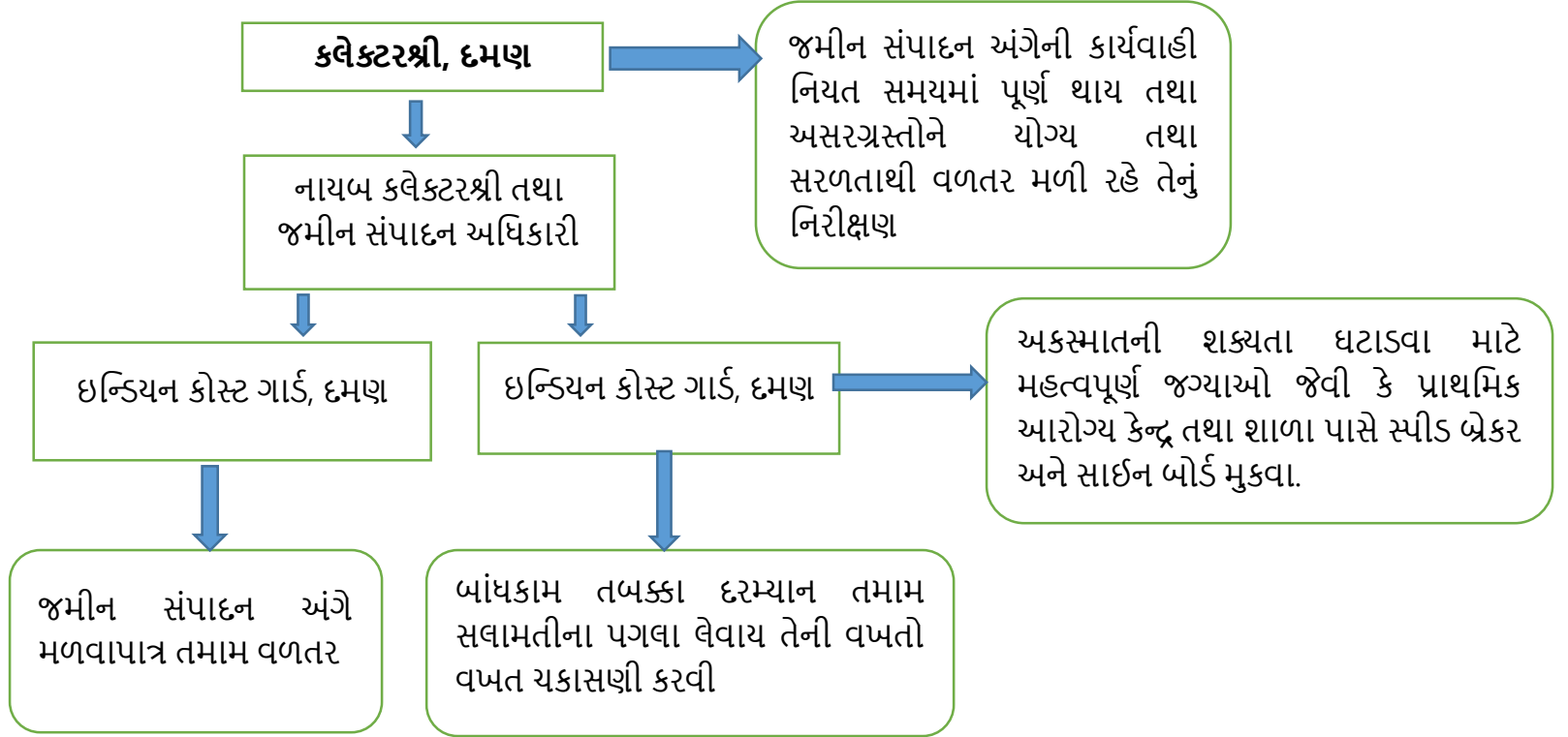

એનેક્ષર-૧

No.2/COL/LND/SIA/122/Vol-1/2021 /471
U. T. Admin. of D&NH & D&D,
Office of the Collector,
Moti Daman – 396 220.
Date :- 16/02/2022

To,
M/s. Gujarat Environment
Management Institute (GEMI),
Block No.13, Third Floor,
Dr. Jivraj Mehta Bhavan (Old Sachivalay),
Sector-10 B, Gujarat,
Gandhinagar – 382 010

Subject:- Regarding selection of agency to conduct Social Impact Assessment (SIA) study and preparation of management plan under RFCTLARR Act, 2013.

Please refer to your financial offer rate for conducting comprehensive Social Impact Assessment Studies and preparation of Social Impact Management Plan vide reference letter No.GEMI/PRI/381(32)(4)/69/2021-22 dated 10/01/2022, I am to inform you that the rate quoted in your financial proposal for below mentioned item are accepted. You are therefore requested to conduct SIA on Land Acquisition for the various project works at Sr. No.1 as per the RECTLARR ACT-2013 and same has to be carrying out on top priority and time schedule manner from the date of issue of this order. The details the approximately areas of land acquisition are as below:

Sr. No.	Details of SIA Project of Land Acquisition	Approximately areas of Land Acquisition and Nos. of effected village	Project cost
01	Acquisition of 400mtrs x 300mtrs land for Extension of Runway 03/21 at village Marwad for Indian Coast Guard Station, Daman	1,20,000.00 Sq. Mtr	
	Total cost for SIA report		

The supply order subject to adherence of Term and condition prescribe in the financial project.

It is to also inform you that, in case of non compliance the supply order and delay in work, the agency shall be liable to such action as blacklisting, debarring from having any business, besides any other action as may be deemed fit as decided by the Competent Authority.

This is issued with the approval of the Land Acquisition Collector, Daman vide diary No.837923 dated 08/02/2022.

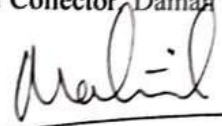
(Mohit Mishra)
Dy. Collector (H.Q.), Daman

Copy to :-

PA to Land Acquisition Collector/Collector, Daman for information please.

એનેક્ષર-૨



કુટુંબના વડા મહિલા છે? હા__ના__

નામ:

જો કુટુંબમાં કોઈ સભ્યના છુટાછેડા/વિધવા/ત્યકતા/વિધુર વગેરેની માહિતી. હા__ના__

જો હોય તો તે વ્યક્તિ અંગેની વિગત જણાવો.

અસરગ્રસ્ત જમીન પર આધારિત કે જે જમીન માલિકી ધરાવતા ન હોય તેવા(છેલ્લા ત્રણ વર્ષ કે તેથી વધારે) કુટુંબ/વ્યક્તિ છે.

જો હોય તો પરિશિષ્ટ- B મુજબ વિગતો આપવી.

(જમીન માલિક, પ્લોટ ધારક, દુકાન, ફાર્મ, સંસ્થાના માલિકના કુટુંબની સામાજિક માહિતી)

ધર્મ:

જાતિ: અનુ.જાતિ/ અનુ.જનજાતિ/ ઓબીસી/ જનરલ

જ્ઞાતિ:

તમે કોઈ સંસ્થા સાથે જોડાયેલા છો? હા__ના__

જો હા તો વિગત જણાવો.

તમારા ઘરમાંથી મજૂરી માટે બહાર કોઈ જાય છે? હા__ના__

જો હા તો વિગત જણાવો.

.....
.....
.....
.....

અન્ય સામાજિક માહિતી.(પ્રસંગો, ઉત્સવો પાછળ થતો અંદાજીત ખર્ચ):

(જમીન માલિક, પ્લોટ ધારક, દુકાન, ફાર્મ, સંસ્થાના માલિકના કુટુંબની આરોગ્યલક્ષી માહિતી)

તમારા ઘરમાં કોઈ શારીરિક કે માનસીક ખોડખાપણ ધરાવે છે? હા__ના__

જો હા, તો વિગત જણાવો.

તમારા ઘરમાં કોઈ કાયમી પ્રકારની ગંભીર માંદગીથી પીડિત વ્યક્તિ છે? હા__ના__

જો હા, તો વિગત જણાવો.

(૧) નામ:

(૨) બીમારીનો પ્રકાર:

(૩) સમયગાળો :

(૪) જમીન માલિક સાથેનો સંબંધ:

(૫) બીમારીનો ઈલાજ ક્યાં કરાવો છો?

(૬) તમે કોઈ સ્વાસ્થ્ય વીમો ધરાવો છો. હા__ના__

જો હા તો વિગત જણાવો.



(જમીન માલિક, પ્લોટ ધારક, દુકાન, ફાર્મ, સંસ્થાના માલિકના કુટુંબની આર્થિક માહિતી)	
કાયમી રહેઠાણનું સરનામું: રહેણાંકની વિગત: કાર્યું/પાકું/અર્ધપાકું/અન્ય:	
જો ભાડાના મકાનમાં રહો છો તો માસિક ભાડું _____	
અન્ય જગ્યાએ મિલકત ધરાવો છો? હા_ના_ જો હા તો વિગત જણાવો.	
અન્ય જગ્યાએ જમીન ધરાવો છો? હા_ના_ જો હા તો સર્વે નંબર: _____ કુલ વિસ્તાર: _____ હે.આરે.ચો.મીટર	
તમે વાહન ધરાવો છો? હા_ના_ જો હા તો (૧) 2 Wheeler: _____ (2) 3 Wheeler: _____ (3) 4 Wheeler: _____ (4) Tractor: _____ (5) Truck: _____ (6) Other: _____	
તમે બેંકમાં ખાતું ધરાવો છો? હા_ના_ જો હા તો બેંકનું નામ જણાવો: અંદાજિત જમા રકમ: _____	
લોન લીધેલ છે? હા_ના_ જો હા તો વિગત જણાવો:	

આથી હું પ્રમાણિત કરી આપું છું કે મારા દ્વારા આપવામાં આવેલ તમામ માહિતી મારી જણ મુજબ સાચી છે. જે કોઈના દ્વારા ઘાક ધમકી કે દબાણ વગર આપવામાં આવેલ છે. જેની હું સંમતિ આપું છું.

ફોર્મ સાથે બિડાણની વિગત:

૧. રેશનકાર્ડની નકલ:
૨. ઓળખપત્રની નકલ: (ચુંટણીકાર્ડ/પાનકાર્ડ/આધારકાર્ડ/પાસપોર્ટ વગેરે.)
૩. બે પાસપોર્ટ સાઈઝના ફોટા
૪. અન્ય વાંધા અરજી, કોર્ટકેસ કે જમીનને લગતી અન્ય વિગત:

ઉપરોક્ત તમામ માહિતીની ચકાસણી કરનારની નોંધ:

.....

.....

.....

.....

.....

.....

.....

.....



Gujarat Environment Management Institute (GEMI)

(An Autonomous Institute of Government of Gujarat)



સામાજિક અસર સમીક્ષા અભ્યાસ (SIA)

(જમીન માલિક, પ્લોટ ધારક, દુકાનદાર, ઘર માલિક/સંસ્થાના વડાની સંપાદિત જમીનનો સર્વે - ફોર્મ નંબર-૨)

GPS Coordinates		Latitude:				Longitude:					
સંપાદિત જમીનનું સરનામું:											
સંપાદિત જમીનના ઉપયોગ અંગેની માહિતી:											
સંપાદિત જમીન પરની મિલકતનો પ્રકાર: (૧) પડતર: _____ (૨) ખુલ્લો પ્લોટ: _____ (૩) મકાન: _____ (૪) ખેતી: _____ (૫) બંગલો: _____ (૬) ફ્લેટ: _____ (૭) ટેનામેન્ટ: _____ (૮) બિન કાયદેસર: _____ (૯) અન્ય: _____											
જમીન ધારક અથવા પ્લોટ ધારક આ જગ્યાનો શું ઉપયોગ કરે છે?											
સંપાદિત જમીન પર આવેલ સ્થાવર મિલકતની માહિતી:											
સંપાદિત જમીન પર કોઈ મિલકત છે? હા _____ ના _____ જો હા તો,											
સંપાદિત જમીન મિલકતના બાંધકામની માહિતી:											
(૧) મકાન/છાપરું/ઝુપડું/અન્ય: _____ (૨) બાંધકામનો પ્રકાર: કાર્યું/પાકું/ અર્ધપાકું/અન્ય: _____											
(૩) બાંધકામનો વિસ્તાર: _____ (૪) બાંધકામ કાર્યનું વર્ષ: _____											
(૫) બાંધકામનો ઉપયોગ: _____											
(૬) અન્ય કોઈ બાંધકામ હોઈ તો વિગત: _____											
(૭) બાંધકામનો અંદાજિત ખર્ચ અંગેની વિગત: _____											
સંપાદિત જમીન પર પાણીની સગવડ છે? હા _____ ના _____ જો હા તો, કુવો/બોરવેલ											
(૧) કુવો/બોરવેલ તે અંગેની વિગત અને સંખ્યા: _____											
(૨) કુવો/બોરવેલ બનાવવાનો અંદાજિત ખર્ચ: _____ (૩) બાંધકામ કાર્યનું વર્ષ: _____											
(૪) અન્ય કોઈ પાણીની સગવડ હોઈ તો વિગત: _____											
સંપાદિત જમીન પર કોઈ પ્રકારના વૃક્ષો આવેલ છે? હા _____ ના _____ જો હા તો વિગત જણાવો.											
(૧) વૃક્ષોનો પ્રકાર: ફળાઉ <input type="checkbox"/> બિનફળાઉ <input type="checkbox"/> બંને <input type="checkbox"/>											
(૨) ફળાઉ વૃક્ષોની સંખ્યા: _____ (૩) બિનફળાઉ વૃક્ષોની સંખ્યા: _____											
(૪) સંપાદિત જમીન પર આવેલા તમામ વૃક્ષોની વિગત અલગ અલગ વૃક્ષો પ્રમાણે આપવી. (જો વૃક્ષો એક જ પ્રકારના હોઈ પરંતુ સમાન ઉંમરના હોઈ તો અલગ થી લખવા)											
ક્રમ	વૃક્ષોનો પ્રકાર	સંખ્યા	ઉંમર	માવજત માટે થતો ખર્ચ	વૃક્ષો દ્વારા થતી આવક	ક્રમ	વૃક્ષોનો પ્રકાર	સંખ્યા	ઉંમર	માવજત માટે થતો ખર્ચ	વૃક્ષો દ્વારા થતી આવક
૧						૬					
૨						૭					
૩						૮					
૪						૯					
૫						૧૦					
જો સંપાદિત જમીન પર વધારે પ્રકારના વૃક્ષો આવેલા હોય તો પરિશિષ્ટ- C મુજબ વિગતો આપવી.											

સામાજિક અસર સમીક્ષા અભ્યાસ (SIA) (જમીન માલિકની સંપાદિત જમીનનો સર્વે - ફોર્મ નંબર-૨)



સંપાદિત જમીન પર કોઈ પ્રકારની સરકારી/ખાનગી મિલકત આવેલ છે? હા _____ ના _____

જો હા તો વિગત આપવી.સરકારી/ખાનગી

(૧) વીજળીનો થાંભલો _____ (૨) મોબાઈલ ટાવર _____ (૩) ગેસ/ ઓઈલ પાઈપલાઈન- _____

(૪) પાણીની લાઈન _____ (૫) અન્ય: _____

(૬) જાહેર સરકારી મિલકતના સંબંધિત વિભાગ/ખાતા કે માલિકીની વિગત:

(૭) જાહેર/સરકારી મિલકતનો ઉપયોગ કોણ અને કેટલા લોકો કરે છે તે અંગેની વિગત:

સંપાદિત જમીન પર પુનઃવસવાટ અને પુનર્વસન અંગેની વિશેષ નોંધ:

આથી હું પ્રમાણિત કરી આપું છું કે મારા દ્વારા આપવામાં આવેલ તમામ માહિતી મારી જાણ મુજબ સાચી છે. જે કોઈના દ્વારા ધાક ધમકી કે દબાણ વગર આપવામાં આવેલ છે. જેની હું સંમતિ આપું છું.



Gujarat Environment Management Institute (GEMI)

(An Autonomous Institute of Government of Gujarat)



સામાજિક અસર સમીક્ષા અભ્યાસ (SIA) (જમીન સંપાદન દ્વારા થતી સામાજિક-આર્થિક અસર દર્શાવતું સર્વે ફોર્મ-૩)

પ્રોજેક્ટનું નામ:-
(૧) આ પ્રોજેક્ટમાં આપની જમીન સંપાદનથી આપ સંમત છો. હા _____ ના _____ કારણ આપો:
(૨) આ જમીન સંપાદિત થતા જમીન માલિક, દુકાનદાર, સંસ્થા, ફાર્મના માલિકને આર્થિક અસર થાય છે? હા _____ ના _____ જો હા તો વિગત તેમજ અભિપ્રાય જણાવો:
(૩) આ જમીન સંપાદિત થતા જમીન માલિક, દુકાનદાર, સંસ્થા, ફાર્મના માલિકને સામાજિક અસર થાય છે? હા _____ ના _____ જો હા તો વિગત તેમજ અભિપ્રાય જણાવો:

આથી હું પ્રમાણિત કરી આપું છું કે મારા દ્વારા આપવામાં આવેલ તમામ માહિતી મારી જાણ મુજબ સાચી છે. જે કોઈના દ્વારા ધાક ધમકી કે દબાણ વગર આપવામાં આવેલ છે. જેની હું સંમતિ આપું છું.

માહિતી આપનારનું નામ:- _____ તારીખ: ___/___/૨૦___ સ્થળ: _____	સહી: _____
માહિતી લેનારની વિગત:- નામ: _____ હોદ્દો: _____	સહી: _____
ચકાસણી કરનારની વિગત:- નામ: _____ હોદ્દો: _____	સહી: _____



Gujarat Environment Management Institute (GEMI)

(An Autonomous Institute of Government of Gujarat)



સામાજિક અસર સમીક્ષા અભ્યાસ (SIA) (સંપાદિત જમીન પરના ખેતી/પશુપાલન પર અસર દર્શાવતું સર્વે ફોર્મ-૪) સર્વે નંબર:-

સંપાદિત જમીન માલિકની ખેતી અંગેની માહિતી

(૧) સંપાદિત જમીનનો ખેતી તરીકે ઉપયોગ કરો છો? હા____ના____

છેલ્લા કેટલા વર્ષથી:_____

જો હા તો ખેતીલાયક જમીનનો પ્રકાર: (૧) પિયત:_____ (૨) બિનપિયત:_____

પિયત માટે પાણીના સ્ત્રોત અંગેની વિગત:

સંપાદિત જમીનનો ઉપયોગ ખેતી તરીકે થતો હોય તો પાકની વિગત: (છેલ્લા ત્રણ વર્ષમાં)

શિયાળો	પાકનું નામ						
	પાકમાં થતો ખર્ચ						
	પાકમાં થતી આવક						
ઉનાળો	પાકનું નામ						
	પાકમાં થતો ખર્ચ						
	પાકમાં થતી આવક						
ચોમાસું	પાકનું નામ						
	પાકમાં થતો ખર્ચ						
	પાકમાં થતી આવક						

ખેતી અંગે અન્ય વિગત કે વિશેષ નોંધ:

સંપાદિત જમીન માલિકની પશુપાલન અંગેની માહિતી

તમે પશુપાલનનો વ્યવસાય કરો છો? હા____ના____

જો હા તો પશુપાલનની સંખ્યા: (૧)ગાય:_____ (૨)ભેસ:_____ (૩)બકરી:_____ (૪)ઘેટા:_____ (૫)અન્ય:_____

પ્રતિદિન દૂધ ઉત્પાદન(લીટર):_____ દૂધ ઉત્પાદન દ્વારા થતી આવક: માસિક:_____ વાર્ષિક:_____

સંપાદિત જમીન પર આધારિત પશુઓની વિગત:

ક્રમ	પશુનો પ્રકાર	સંખ્યા	વિશેષ નોંધ	ક્રમ	પશુનો પ્રકાર	સંખ્યા	વિશેષ નોંધ
૧				૬			
૨				૭			
૩				૮			
૪				૯			
૫				૧૦			

સંપાદિત જમીન પર પશુ રહેઠાણ અને પશુઓને ઘાસચારા માટેની વ્યવસ્થા છે? હા____ના____

સંપાદિત જમીન પર આધાર રાખતા રહેઠાણ અને પશુઓને ઘાસચારા માટેની અન્ય કોઈ વૈકલ્પિક વ્યવસ્થા છે?હા____ના____
વિગત જણાવો.

આથી હું પ્રમાણિત કરી આપું છું કે મારા દ્વારા આપવામાં આવેલ તમામ માહિતી મારી જાણ મુજબ સાચી છે. જે કોઈના દ્વારા ધાક ધમકી કે દબાણ વગર આપવામાં આવેલ છે. જેની હું સંમતિ આપું છું.



Gujarat Environment Management Institute (GEMI)

(An Autonomous Institute of Government of Gujarat)



સામાજિક અસર સમીક્ષા અભ્યાસ (SIA)

પરિશિષ્ટ- A

(જમીનના માલિકના પુખ્ત વયના સભ્યો અલગ કુટુંબ ધરાવતા હોય તે માહિતી માટેનું ફોર્મ)

જમીન માલિક, પ્લોટધારક, દુકાનદાર, ઘરમાલિક, સંસ્થાના વડાના કુટુંબની માહિતી:

સર્વે નંબર:-

ક્રમ	નામ	સ્ત્રી/ પુરુષ	ઉમર	જમીન માલિક સાથેનો સંબંધ	શિક્ષણ	વૈવાહિક દરજ્જો	વ્યવસાય	વાર્ષિક આવક (અંદાજિત)
૧								
૨								
૩								
૪								
૫								
૬								
૭								
૮								
૯								
૧૦								
૧૧								
૧૨								
૧૩								
૧૪								
૧૫								
૧૬								
૧૭								
૧૮								
૧૯								
૨૦								

આથી હું પ્રમાણિત કરી આપું છું કે મારા દ્વારા આપવામાં આવેલ તમામ માહિતી મારી જાણ મુજબ સાચી છે. જે કોઈના દ્વારા ધાક ધમકી કે દબાણ વગર આપવામાં આવેલ છે. જેની હું સંમતિ આપું છું.



Gujarat Environment Management Institute (GEMI)

(An Autonomous Institute of Government of Gujarat)



સામાજિક અસર સમીક્ષા અભ્યાસ (SIA)

પરિશિષ્ટ- B

(જમીન પર આધારીત કુટુંબની વિગત)

જમીન સર્વે નંબર:								
નામ:								
ગામ:					વિસ્તાર:			
જમીન પર આધારીત કુટુંબની માહિતી:								
ક્રમ	નામ	સ્ત્રી/પુરુષ	ઉમર	જમીન માલિક સાથેનો સંબંધ	શિક્ષણ	વૈવાહિક દરજ્જો	વ્યવસાય	વાર્ષિક આવક (અંદાજિત)
૧								
૨								
૩								
૪								
૫								
૬								
૭								
૮								
૯								
૧૦								
૧૧								
૧૨								
૧૩								
૧૪								
૧૫								
૧૬								
૧૭								
૧૮								
૧૯								
૨૦								

સંપાદિત જમીન સાથે કેટલા સમયથી આધાર ધરાવો છો. વિગત આપવી:
સંપાદિત જમીન પર ક્યાં પ્રકારની કામગીરી કરો છો. વિગત આપવી:
સંપાદિત જમીન પરથી કેટલી આવક થાય છે. માસિક:_____ વાર્ષિક:_____
સંપાદિત જમીનથી થતી સામાજિક અસર જણાવો
સંપાદિત જમીનથી થતી આર્થિક અસર જણાવો

આથી હું પ્રમાણિત કરી આપું છું કે મારા દ્વારા આપવામાં આવેલ તમામ માહિતી મારી જાણ મુજબ સાચી છે. જે કોઈના દ્વારા ધાકધમકી કે દબાણ વગર આપવામાં આવેલ છે. જેની હું સંમતિ આપું છું.

માહિતી આપનારનું નામ:_____

તારીખ:___/___/૨૦___

સ્થળ:_____

સહી:_____

એનેક્ષર-૩

03.	Whether the extent of land proposed for acquisition is the absolute bare minimum extent needed for the project.	Yes.
04.	Details of project size, location, capacity, outputs, future targets, cost, risks.	Acquisition of land 400m x 300m at Village Marwad for extension of runway 03/21 on the northern side.
05.	Details of examination of site alternatives.	No alternate site possible as it is extension of runway in north easterly direction abutting main runway . Further extension of runway in south westerly direction is not feasible.
06.	Details on bare minimum land requirement	At present only 400 x 300 Sq Mtr land at village Marwad abutting main runway is available and considered just adequate for extension of runway.
07.	Details of phases of project construction	Broadly first phase will be acquisition of land (2-5Years approximately) second phase will be infrastructural development (2-5 Years approximately) and third phase will be commencement of operations.
08.	Core design features and size and type of facilities	(i) Runway construction (ii) Associated runway lighting and navigational systems (iii) Periphery Roads, Runway End Surface Area, High Security Wall along with Integrated Protection Systems, Security Posts and associated arrangements etc.
09.	Need for ancillary infrastructural facilities	As above
10.	Workforce requirements (temporary and permanent)	Locals are likely to get benefitted in contractual work during development phase and associated jobs in RCS/UDAN project.
11.	Details of Social Impact Assessment or Environmental Impact Assessment if already conducted and any technical feasibility reports	Not Available
12.	Applicable legislations and policies	SIA. Post acquisition of land the infrastructural development will take place as per Military Engineering Services / DGCA norms
13.	Digitised map of Plan layout of proposed structure and details of proposed development facilities	Digitised map of plan layout of proposed structure and details of proposed development facilities will be made post acquisition of land. However, Google map depicting runway extension is attached for reference.
14.	Any other information related to SIA	Nil

PROPOSED RUNWAY EXTENSION 400 MTRS X 300 MTRS – ICGAS DAMAN



Tele : 0260-2405730
Fax : 0260-2961020
Email : cgas-dmn@indiancoastguard.nic.in
Reply should be addressed to
the Commanding Officer

Indian Coast Guard Air Station Daman
Nani Daman
Daman – 396 210

Quoting: 140/RWY03-21/DMN

11 Mar 2022

DEE & Unit Head
GEMI
Gandhinagar : 382 010

PROJECT INFORMATION FOR PREPERATION OF SIA REPORT UNDER RFCTLARR ACT 2013
ACQUISITION OF LAND FOR EXTENSION OF RUNWAY 03/21 BY 400M X 300M
AT ICGAS DAMAN

Madam/ Sir,

1. Please refer to your letter GEMI/SIA/565/2022/427 dated 25 Feb 22.
2. The details sought vide your letter ibid are placed at enclosure to this letter

Thanking you

Yours faithfully

(Atul C Dandekar)
Commandant
Station Land Acquisition Officer
for Commanding Officer

Enclosure. As above

PROJECT INFORMATION FOR PREPERATION OF SIA REPORT UNDER RFCTLARR ACT 2013
ACQUISITION OF LAND FOR EXTENSION OF RUNWAY 03/21 BY 400M X 300M
AT VILLAGE MARWAD FOR INDIAN COAST GUARD AIR STATION DAMAN

Ser	Details Required	Remarks of Unit
01.	Background of the Project, including developers background and governance of management structure	Project is for Acquisition of Land 400m X 300m at village Marwad for Extension Of Runway 03/21 on the northern side. The project (Acquisition of land & subsequent development) will be executed by Indian Coast Guard, MoD, GoI through Military Engineering Services.
02.	Rationale for project including how the project fits the public purpose criteria listed in the Right to Fair Compensation and Transparency in Land Acquisition Rehabilitation and Resettlement act 2013	The project(Acquisition of land & subsequent development)is for following purposes:- (a) To facilitate operation of bigger military aircraft with full load operations to meet emergent challenges viz troops/ artillery deployment, enhanced SAR operations by bigger aircraft and high altitude fall for paratroopers etc. (b) Enhanced safety margin/ performance in the event of following :- (i) Abort take off / single engine landing. (ii) High ambient temperature take off. (iii) Night operations and belly landing.
		(c) Operation of bigger civil aircraft under RCS/UDAN scheme for enhanced passenger and Cargo load operations. RCS/UDAN scheme will also enhance connectivity of People of Daman & adjoining areas manifold.
		(d) Acquisition will facilitate construction of enhanced dimension of runway which is also likely to facilitate fitment of Instrument Landing System facility.

એનેક્ષર-૪

485/c

No.3/103/LND-ACQ/2020-2021/14/4
U.T. Administration Of DNH & DD
Office of the collector, Daman
Dated :- 17 /08/2022.

PUBLIC NOTICE

A meeting to discuss the following matter of land acquisition with all the affected parties/stakeholders will be held on 26/08/2022 at 10.30 AM at Conference Hall, Collectorate, Daman along with the Social Impact Assessment Team-Ganhinagar, Requiring Department i.e. Indian Coast Guard, Daman, President/Vice-President, District Panchayat, Daman, Sarpanch/Dy.Sarpanch, Marwad Gram Panchayat, Mamlatdar, Daman and Local Media of Daman District.

Sr. No.	Details of SIA project of Land Acquisition	Date	Time
1.	Acquisition of 400 mtrs x 300 mtrs land for Extension of Runway 03/21 at village Marwad for Indian Coast Guard Station Daman.	02/09/2022	10:30 AM

Therefore, you are requested to attend the same on the said date, time and venue.

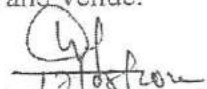
Superintendent (Land)
Collectorate, Daman

To,

1. The President/Vice-President, District Panchayat, Daman
2. The Sarpanch/Dy.Sarpanch, Marwad Gram Panchayat, Daman
3. The Commandant, Indian Coast Guard, Daman
- ✓ 4. The SIA Team, Gandhinagar
5. The Print & Electronic Media, Daman
6. The SIO, NIC, Daman
7. All the affected parties (as per attached list) through the Mamlatdar, Daman with a request to serve upon the said meeting notice and furnish compliance report to this office.

એનેક્ષર-૫



સામાજિક અસર સમીક્ષા અભ્યાસની જાહેર સુનાવણી

મરવડ ગામમાં આવેલ ઇન્ડિયન કોસ્ટ ગાર્ડ સ્ટેશનનો રન-વે પહોળો અને લાંબો કરવા અર્થે જમીન સંપાદન, પુનઃસ્થાપન અને પુનર્વસવાટમાં વ્યાજબી વલણ અને પારદર્શકતા અધિકાર અધિનિયમ, ૨૦૧૩

તારીખ: ૦૨/૦૯/૨૦૨૨,

સમય: ૧૦:૩૦ કલાકે સવારે,

સ્થળ: કોન્ફરન્સ હોલ, કલેક્ટર કચેરી, દમણ

જાહેર સુનાવણીમાં ઉપસ્થિત રહેલ લોકોની યાદી

ક્રમ	નામ	સ્ત્રી/ પુરુષ	ફોન નંબર	સહી/અંગુઠાનું નિશાન
1	ગાંગુભાઈ રઘુભાઈ દોડમ	M	-	-
2	Jignesh J. Mahyala	M	9726851916	[Signature]
3	ઉમેશ શેલ. પટેલ	M	98247 24696	[Signature]
4	વિજય આર પટેલ	M		
5	Jayesh R. Patel	M	9909012409	[Signature]
6	Suman A. Patil	M	9778252277	[Signature]
7	Dhiruskhi N. Patel	M	9925679170	[Signature]
8	Vinod S. Patil	m.	9825824448	[Signature]
9	NAVIN D. Patel	M	9825999877	N. D. Patel
10	Dhiraj m. Patel	m	9824664012	D. m. Patel
11)	Dipak B. Patel.		98251 82202	Patel. Dipak B.
12)	Roem Patel		982 24366182	[Signature]
13	Subhash C. Patel		990485009	[Signature]
14	Ushay Manoj Patil	M	8141300043	[Signature]
15	Ritesh Patel son of Jagu bhagwan	M	990485009	[Signature]

એનેક્ષર-૬

Nani Daman Area**Marwad Village Panchayat (including village of Marwad & Dalwada)**

Purpose	Circle Rate per 100 Sq. Mtrs. (Are)
Agriculture	Rs.58407
Residential	Rs.90957
Commercial/Industrial	Rs.1,88,765

Kadaiya Village Panchayat (including village of Kadaiya & Devka)

Purpose	Circle Rate per 100 Sq. Mtrs. (Are)
Agriculture	Rs.58407
Residential	Rs.90957
Commercial/Industrial	Rs.1,25,844

Bhimpore Village Panchayat (Including village of Bhimpore & Jani Vankad)

Purpose	Circle Rate per 100 Sq. Mtrs. (Are)
Agriculture	Rs.58407
Residential	Rs.90957
Commercial/Industrial	Rs.1,88,765

Varkund Village Panchayat (including village Varkund & Dunetha)

Purpose	Circle Rate per 100 Sq. Mtrs. (Are)
Agriculture	Rs.58407
Residential	Rs.1,21,275
Commercial/Industrial	Rs.1,88,765

Dabhel Village Panchayat (including villages of Dabhel & Ringanwada)

Purpose	Circle Rate per 100 Sq. Mtrs. (Are)
Agriculture	Rs.87610
Residential	Rs.1,21,275
Commercial/Industrial	Rs.2,83,148

Kachigam Village Panchayat

Purpose	Circle Rate per 100 Sq. Mtrs. (Are)
Agriculture	Rs.87610
Residential	Rs.1,21,275
Commercial/Industrial	Rs.2,83,148

Kathiria, Nani Daman

Purpose	Circle Rate per 100 Sq. Mtrs. (Are)
Agriculture	Rs.87,610
Residential	Rs.2,42,550
Commercial/Industrial	Rs.2,83,148

Municipality Area (Nani Daman)

Purpose	Circle Rate per 100 Sq. Mtrs. (Are)
Agriculture	Rs.90,957
Residential	Rs.2,42,550
Commercial/Industrial	Rs.2,72,869

MOTI DAMAN AREA**Damanwada Village Panchayat (including villages of Damanwada, Palhit, Bhamti, Dholar)****Magarwada Village Panchayat (including villages of Magarwada, Zari, Thanā Pardi)****Pariyari Village Panchayat (including villages of Pariyari, Naila Pardi, Deva Pardi & Jampore)****Patlāra Village Panchayat (including villages of Patlāra & Ambawadi- [Revenue Village Magarwada])**

Purpose	Circle Rate per 100 Sq. Mtrs. (Are)
Agriculture	Rs.35,044
Residential	Rs.90,957
Commercial/Industrial	Rs.1,25,844

Municipality Area (Moti Daman)

Purpose	Circle Rate per 100 Sq. Mtrs. (Are)
Agriculture	Rs.90,957
Residential	Rs.1,87,977
Commercial/Industrial	Rs.2,12,232

