न्याय बंधु
(प्रो-बोनो लीगल सर्विसेज)

न्याय बंधु (प्रो-बोनो लीगल सर्विसेज) की प्राथमिक पहल देश भर में निशुल्क विधिक सेवाओं के प्रदायगी के लिए एक रूपरेखा स्थापित करना है। न्याय बंधु के तहत, अपने समय और सेवाओं को स्वेच्छा से देने के इच्छुक अधिवक्ताओं को न्याय बंधु मोबाइल एप्लिकेशन (जो एंडरोइड / आईओएस/ उमंग/प्लेटफॉर्म) पर उपलब्ध है, पंजीकृत किया जाता है। ये हाशिये पर पड़े उन व्यक्तियों को विधिक सहायता प्रदान करते हैं, जो विधिक सेवा प्राधिकरण अधिनियम के तहत निशुल्क विधिक सहायता के लिए पात्र है और न्याय बंधु ऐप पर पंजीकृत हैं।

सेवाएं

1. न्याय बंधु मोबाइल एप्लिकेशन (एंडरोइड/आईओएस/उमंग)
2. न्याय बंधु प्रो बोनो पैनल हाई कोर्ट में
3. प्रो बोनो क्लब योजना लॉ स्कूलों में

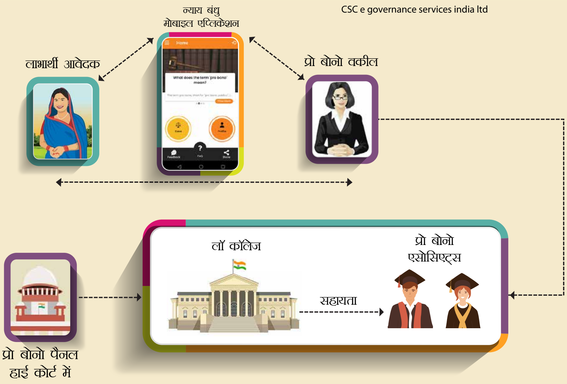

उद्देश्य

क्विएट
प्रोनो बोनो एडवोकेट्स का डेटाबेस

जोड़े
पंजीकृत लाभार्थियों और प्रो बोनो अधिवक्ता को

बढ़ावा दे
देश में प्रो बोनो कल्चर

आउटरीच

न्याय बंधु (प्रो बोनो लीगल सर्विसेज) एंड्रोइड /आईओएस और उमंग प्लेटफॉर्म पर उपलब्ध

69 लॉ स्कूलों में प्रो बोनो योजना की शुरुआत 2026 तक 100 लॉ स्कूलों को कवर किया जाएगा।

22 उच्च न्यायालयों में न्याय बंधु पैनल का निर्माण

हितधारकों (नागरिक समाज संगठनों / कानून फर्मों) के साथ सहभागिता

न्याय विभाग
DEPARTMENT OF JUSTICE

न्याय बंधु
प्रो बोनो लीगल सर्विसेज प्रोग्राम
नई ऊंचाइयों पर पहुंचे

24 राज्य विधिक परिषद में **11083** अधिवक्ताओं ने सीधे पंजीकरण कराया

भारत भर के **30** राज्यों/केंद्र शासित प्रदेशों के **89** लॉ कॉलेज प्रो बोनो क्लब योजना में शामिल हुए

22 उच्च न्यायालयों ने प्रो बोनो पैनल का गठन किया

31 मई, 2024 तक

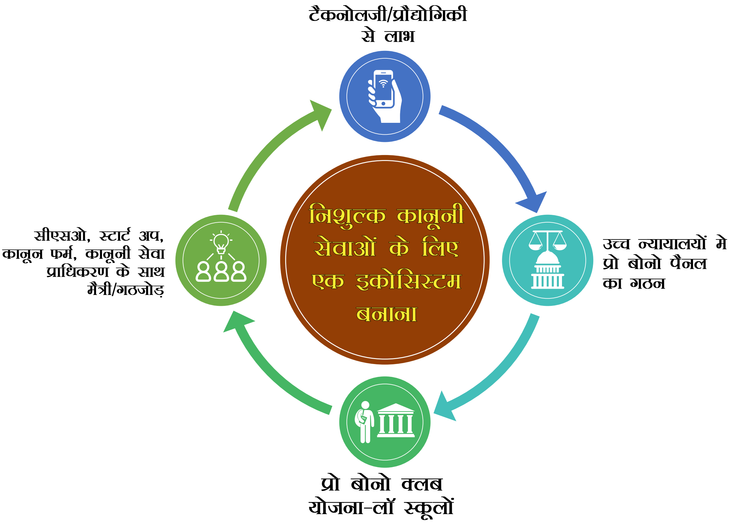

अधिक जानकारी के लिए देखें न्याय बंधु की वेबसाइट: www.probono-doj.in

मोबाइल ऐप डाउनलोड करें › Google Play Google Play