



GOVERNMENT OF HARYANA

हरियाणा सरकार

सांख्यिकीय सारांश हरियाणा 2022-23

जारीकर्ता :

अर्थ एवं सांख्यिकीय कार्य विभाग, हरियाणा

2024



हरियाणा सरकार

सांख्यिकीय सारांश
हरियाणा
2022—23

जारीकर्ता:
अर्थ एवं सांख्यिकीय कार्य विभाग, हरियाणा

2024

प्रस्तावना

हरियाणा का सांख्यिकीय सारांश जो कि अर्थ तथा सांख्यिकीय कार्य विभाग, हरियाणा द्वारा प्रति वर्ष जारी किया जाता है और इसमें राज्य की अर्थव्यवस्था के विभिन्न सामाजिक-आर्थिक पहलुओं पर नवीनतम आंकड़े दिये जाते हैं। यह प्रतिवर्ष राज्य विधानसभा के माननीय सदस्यों को अन्य बजट दस्तावेजों के साथ प्रस्तुत किया जाता है।

विभाग द्वारा इस सांख्यिकीय सारांश, 2022-23 में परिवर्तित सामाजिक-आर्थिक परिदृश्य के सभी प्रासंगिक आंकड़ों को सम्मिलित करने के प्रयास किए गए हैं। मुझे आशा है कि इस दस्तावेज में सम्मिलित सूचना भविष्य की विकास योजनाओं के निरूपण, नीति निर्धारण तथा प्रशासन हेतु महत्वपूर्ण होगी। यह दस्तावेज सांसदों, विधायकों, योजनाकारों, प्रशासकों तथा विभिन्न अनुसंधान संगठनों, जिनकी राज्य की अर्थ-व्यवस्था में रूचि है, उनके लिये लाभदायक होगा। विस्तृत प्रयोग एवं उपयोगिता हेतु इसे विभाग की वेब साईट पर अपलोड किया गया है जो कि www.esaharyana.gov.in पर देखा जा सकता है।

चण्डीगढ़.

दिनांक : 8 फरवरी, 2024

M. T. Lal

मनोहर लाल
मुख्यमंत्री, हरियाणा

आमुख

अर्थ तथा सांख्यिकीय कार्य विभाग (योजना विभाग, हरियाणा सरकार) सांख्यिकीय गतिविधियों के समन्वय और प्रमुख आर्थिक गतिविधियों से सम्बन्धित आंकड़ों के प्रसार के लिए नोडल विभाग है। विभाग द्वारा प्रकाशित हरियाणा का सांख्यिकीय सारांश राज्य के विभिन्न सामाजिक-आर्थिक पहलुओं पर जिले-वार श्रृंखलाबद्ध आंकड़े/संकेतक प्रदान करता है। सांख्यिकीय सारांश के वर्तमान प्रकाशन में प्रमुख बृहत आर्थिक संकेतकों जैसे जी. एस. डी. पी., प्रति व्यक्ति आय इत्यादि के अतिरिक्त राज्य के सामाजिक-आर्थिक पहलुओं को कवर करने वाले व्यापक आंकड़ें सभी आर्थिक क्षेत्रों जैसे कि क्षेत्रफल एवं जनसंख्या, स्वास्थ्य एवं परिवार कल्याण, शिक्षा, श्रम एवं रोजगार, सामाजिक सुरक्षा व समाज कल्याण, सहकारिता, कृषि, उद्यान, सिंचाई, पशुपालन, मत्स्य पालन, वन, उद्योग, विद्युत, परिवहन, जन वितरण प्रणाली, पर्यटन, स्थानीय निकाय, बैंकिंग इत्यादि शामिल हैं। यह दस्तावेज योजना, साक्ष्य आधारित नीति एवं निर्णय लेने के लिए सांख्यिकीय आंकड़ों की आवश्यकता पूरी करने के लिए उपयोगी संदर्भ सिद्ध होगा।

सरकारी विभागों, विश्वविद्यालयों, अनुसंधान संस्थानों तथा अनुसंधानकर्ताओं की तरफ से सांख्यिकीय सारांश के लिये निरंतर बढ़ती मांग इस बात का सबूत है कि यह दस्तावेज शैक्षणिक और सार्वजनिक नीतियों को कार्यान्वित करने वालों के लिए उपयोगी है। मुझे पूरी उम्मीद है कि प्रस्तुत संस्करण में किये गये संशोधनों से इसकी प्रासंगिकता और बढ़ेगी।

चण्डीगढ़
दिनांक: 7 फरवरी, 2024

अनुराग रस्तीगी, भा.प्र.से.
अतिरिक्त मुख्य सचिव, हरियाणा सरकार,
वित्त एवं योजना विभाग

भूमिका

हरियाणा के सांख्यिकीय सारांश का प्रस्तुत संस्करण श्रृंखला में 57वां अंक है। इसमें राज्य के लगभग सभी महत्वपूर्ण सामाजिक-आर्थिक पहलुओं के व्यापक जिला-वार आंकड़े सम्मिलित हैं।

यह बड़ी सन्तोषजनक एवं उत्साह की बात है कि अत्याधिक लाभकारी होने से सांख्यिकीय सारांश की मांग सरकारी कार्यालयों, बोर्ड और निगमों, विश्वविद्यालयों, अनुसंधान संस्थानों तथा अनुसंधानकर्ताओं में निरन्तर बढ़ती जा रही है। आशा है कि यह दस्तावेज योजना एवं नीति निर्धारण हेतु सांख्यिकीय आंकड़ों की आवश्यकता के लिए विस्तृत संदर्भ सिद्ध होगा।

मैं विभिन्न विभागाध्यक्षों तथा बोर्ड एवं निगमों के प्रबंध निदेशकों/मुख्य प्रशासकों के प्रति इस दस्तावेज हेतु आंकड़ें प्रदान करने में सामयिक सहायता के लिये आभारी हूँ।

इस विभाग के डा० बलजीत सिंह, अनुसंधान अधिकारी, श्रीमती कृष्णा, श्री चरण सिंह व श्रीमती अनीता तंवर, सहायक अनुसंधान अधिकारियों, श्री अमोलक राज, सांख्यिकीय सहायक, श्री हरि प्रकाश, सांख्यिकीय सहायक, श्री सोनू कुमार, आशुलिपिक एवं श्री कपिल देव, डी.ई.ओ. का डा० नरेश कुहाड़, उप निदेशक के मार्गदर्शन एवं निगरानी में इस सारांश को तैयार करने के लिये आभार प्रकट किया जाता है।



डा० राजवीर भारद्वाज

पंचकूला
दिनांक: 6 फरवरी, 2024

निदेशक
अर्थ तथा सांख्यिकीय कार्य विभाग
हरियाणा

इस प्रकाशन में प्रयुक्त इकाइयां

1 लाख	1,00,000
1 क्विंटल	100 किलोग्राम
टन	2,240 पौंड या 1.016 मीट्रिक टन
1 मीट्रिक टन	1,000 किलोग्राम
पौंड	0.45359 किलोग्राम
1 किलोग्राम	1,000 ग्राम
1 किलोमीटर	1,000 मीटर
1 मीटर	100 सेंटीमीटर
1 गांठ (कपास की)	170 किलोग्राम

इस प्रकाशन में प्रयुक्त शब्द संक्षेप

कि. वा.	किलोवाट घंटा
..	उपलब्ध नहीं
—	कुछ नहीं

संपरिवर्तन गुणक**क्षेत्रफल**

1 एकड़	= 0.40468 हेक्टेयर	1 हेक्टेयर	= 2.47109 एकड़
1 वर्गमील	= 2.5900 वर्ग किलोमीटर	1 वर्ग किलोमीटर	= 0.38610 वर्ग मील
1 वर्गमील	= 640 एकड़ = 259 हेक्टेयर	1 वर्ग किलोमीटर	= 100 हेक्टेयर
1 वर्ग गज	= 0.84 Sq. Metre	1 वर्ग मीटर	= 1.20 वर्ग गज

तोल माप

1 औंस	= 28.3495 ग्राम	1 ग्राम	= 0.0352740 औंस या 0.09 तोला
1 पौंड	= 0.45359 किलोग्राम	1 किलोग्राम	= 2.20463 पौंड
1 दीर्घ टन	= 1.01605 मीट्रिक टन	1 मीट्रिक टन	= 0.98420 दीर्घ टन
1 लघु टन	= 0.90718 मीट्रिक टन	1 मीट्रिक टन	= 1.10231 लघु टन
1 दीर्घ टन	= 2,240 पौंड	1 मीट्रिक टन	= 1000, किलोग्राम
1 लघु टन	= 2000, पौंड	1 मीट्रिक टन	= 2,204.63 पौंड
1 मन	= 82.2857 पौंड	1 मीट्रिक टन	= 26.792 मन (मानक)
1 मन	= 0.037324 मीट्रिक टन	1 हंडर्डवेट	= 0.51 क्विंटल
1 मन	= 0.373 क्विंटल	1 सेर	= 0.933 किलोग्राम

उपज

1 कपास की गांठ (375 पौंड)	= 0.170 मीट्रिक टन	1 मीट्रिक टन	= 5.8824 कपास की गांठे
1 पटसन की गांठ (400 पौंड)	= 0.181436 मीट्रिक टन	1 मीट्रिक टन	= 5.5116 पटसन की गांठ

संख्या

1 लाख	= 1,00,000 या 0.1 मिलियन	1 दस लाख	= 10 लाख
1 करोड़	= 10,000,000 या 10 मिलियन	1 दस लाख	= 0.1 करोड़

लम्बाई

1 इंच	= 25.4 मिलीमीटर	1 मिलीमीटर	= 0.04 इंच
1 गज	= 0.9144 मीटर	1 सैन्टीमीटर	= 0.3937 इंच

संपरिवर्तन गुणक

1 मील	= 1.61 किलोमीटर	1 मीटर	= 1.09 गज
		1 किलोमीटर	= 0.62 मील

घनफल

1 घन गज	= 0.7646 घन मीटर	1 घन मीटर	= 1.3079 घन गज
			= 35.3133 घन फुट

मात्रा

1 इम्पीरियल गैलन	= 4.55 लिटर	1 लिटर	= 0.22 इम्पीरियल गैलन
------------------	-------------	--------	-----------------------

सैण्टीग्रेड तापमान को फार्नहीट में परिवर्तन के लिये इकाई है एफ. $9/5$ (सै) + 32

विषय सूची

तालिका क्रमांक	विवरण	पृष्ठ संख्या
भाग I		
खण्ड I—सामान्य		
	हरियाणा के राज्यपाल, मन्त्री परिषद्	5-6
	हरियाणा लोक सेवा आयोग	7
	हरियाणा कर्मचारी चयन, आयोग	8
खण्ड II—आधारभूत आकड़े		
2.1	हरियाणा के आर्थिक और सामाजिक संसूचक—एक नजर में	11-16
2.2	राज्य में मण्डल, उपमण्डल, जिले, तहसील, उप-तहसील तथा खण्ड	17-21
खण्ड III—क्षेत्रफल तथा जनसंख्या		
3.1	हरियाणा का क्षेत्रफल तथा जनसंख्या: जनगणना 2011	25-26
3.2	जनगणना 1901—2011 में हरियाणा की जनसंख्या में वृद्धि	27
3.3	2001 से जिलावार जनसंख्या में वृद्धि	28
3.4	जनगणना 2001 तथा 2011 में हरियाणा में गांवों और नगरों की संख्या	29
3.5	हरियाणा में लिंग अनुसार ग्रामीण तथा शहरी जनसंख्या: जनगणना 2011	30
3.6	जिलावार क्षेत्रफल तथा जनसंख्या: जनगणना 2011	31
3.7	हरियाणा में तहसीलवार जनसंख्या, गांवों तथा नगरों की संख्या: जनगणना 2011	32-33
3.8	हरियाणा में खण्डवार जनसंख्या तथा गांवों की संख्या: जनगणना 2011	34-37
3.9	जनगणना 2011 में हरियाणा में परिवारों की संख्या तथा प्रति परिवार में व्यक्ति	38
3.10	जनगणना घरों का उपयोग: जनगणना 2011	39-40
3.11	जनगणना 2011 में विभिन्न जनसंख्या स्तरों द्वारा वर्गीकृत गांव	41
3.12	जनगणना 2011 में जनसंख्या स्तरों द्वारा वर्गीकृत शहर	42
3.13	जनगणना 2011 में हरियाणा के नगरों का क्षेत्रफल, जनसंख्या तथा घनत्व	43
3.14	नगरों की जनसंख्या में प्रवृत्ति	44-48
3.15	एक लाख व अधिक जनसंख्या वाले नगर: जनगणना 2011	49
3.16	जिलावार ग्रामीण/शहरी कार्यकर्ता तथा गैर-कार्यकर्ता: जनगणना 2011	50
3.17	वृहद औद्योगिक श्रेणियों में कार्यकर्ताओं (मुख्य+सीमान्त) की संख्या एवं प्रतिशत वितरण	51
3.18	वृहद औद्योगिक श्रेणियों में वर्गीकृत काम करने वालों (मुख्य+सीमान्त) की जनसंख्या: जनगणना: 2011	52
3.19	हरियाणा में शहरी तथा देहाती जनसंख्या का आयु वितरण: जनगणना 2011	53
3.20	हरियाणा में धर्म के अनुसार जनसंख्या: जनगणना 2011	54
3.21	जिलों में अनुसूचित जातियां: जनगणना 2011	55
3.22	वृहद औद्योगिक श्रेणियों में वर्गीकृत काम करने वाली अनुसूचित जातियों की जनसंख्या: जनगणना 2011	56-57
3.23	हरियाणा में जिलों में साक्षरता: जनगणना 2011	58
3.24	हरियाणा में अनुसूचित जातियों में साक्षरता: जनगणना 2011	59
3.25	जिलावार विकलांग जनसंख्या: जनगणना 2011	60
3.26	जनगणना 2011 के अनुसार भारत के विभिन्न राज्यों का क्षेत्रफल तथा जनसंख्या	61
3.27	जनगणना 2011 के अनुसार कार्य करने वालों की जनसंख्या (राज्यवार) कार्य करने वालों की जनसंख्या (राज्यवार)	62-64

विषय सूची

तालिका क्रमांक	विवरण	पृष्ठ संख्या
3.28	भारत के विभिन्न राज्यों में अनुसूचित जातियों की जनसंख्या, साक्षरता तथा कार्य करने वालों की जनसंख्या: जनगणना 2011	65
3.29	हरियाणा की अनुमानित जनसंख्या	66
3.30	हरियाणा की अनुमानित जनसंख्या (1 अक्टूबर को)	67-68
3.31	भारत तथा हरियाणा की अनुमानित जनसंख्या (1 अक्टूबर को)	69
3.32	मुख्य धार्मिक समुदायों के अनुसार जनसंख्या (2011 की जनगणना)	70-71
3.33	अनुसूचित जातियों तथा अनुसूचित जन जातियों की जनसंख्या (2011 की जनगणना)	72-73

भाग-II सामाजिक आंकड़े

खण्ड-IV जीवन सम्बन्धी आंकड़े

4.1	सैंपल रजिस्ट्रेशन सिस्टम के अनुसार जन्म, मृत्यु एवं बाल मृत्यु दर	79
4.2	हरियाणा में सिविल रजिस्ट्रेशन सिस्टम के अनुसार जन्मों की संख्या एवं लिंगानुपात	80
4.3	सिविल रजिस्ट्रेशन सिस्टम के अनुसार मौतें	81
4.4	सिविल रजिस्ट्रेशन सिस्टम के अनुसार विभिन्न ऋतुओं में मौतें	82
4.5	हरियाणा में लिंग एवं आवास अनुसार अशोधित मृत्यु दर	83
4.6	सिविल रजिस्ट्रेशन सिस्टम के अनुसार शिशु मृत्यु	84
4.7	हरियाणा तथा भारत वर्ष में आयु वर्ग के अनुसार शिशु मृत्यु दर	85
4.8	सिविल रजिस्ट्रेशन सिस्टम के अनुसार हरियाणा व भारत में मातृत्व मृत्यु दर	85

खण्ड-V स्वास्थ्य एवं परिवार कल्याण

5.1	राज्य में चिकित्सा ऐलोपैथी संस्थानों की संख्या	89
5.2	राज्य में चिकित्सा अमला के आंकड़े	90
5.3	राज्य में ईलाज किये गये रोगी और उपलब्ध बिस्तर	91
5.4	राज्य में सरकारी संस्थाओं में रोगों के अनुसार अन्तरंग तथा वाह्य ईलाज किये गये रोगियों की संख्या	92-94
5.5	राज्य में सैम्पल रजिस्ट्रेशन के आधार पर जन्म व्यवस्था के प्रकार	95
5.6	राज्य में नसबन्दी आप्रेशनों की संख्या	96
5.7	परिवार कल्याण की विभिन्न विधियों की उपलब्धियां तथा सभी साधनों से समकक्ष-नसबन्दी	97
5.8	आयुर्वेदिक, यूनानी एवं होम्योपैथिक संस्थान, और उनका अमला तथा ईलाज किए गए रोगी	98
5.9	चिरायु हरियाणा प्रधान मंत्री जन आरोग्य योजना (सोसियो-इकनोमिक कास्ट सेन्सेस)	99
5.10	चिरायु हरियाणा प्रधान मंत्री जन आरोग्य योजना	100
5.11	राज्य में सुरक्षित पेयजल परियोजना के अधीन गावों की संख्या	101
5.12	हरियाणा में सुरक्षित पेयजल आपूर्ति योजना के अन्तर्गत हासिल किए गए नल कनेक्शन के साथ लक्षित कार्यशील घरेलू नल कनेक्शन।	102

खण्ड-VI शिक्षा

6.1	हरियाणा में मान्यता प्राप्त विश्वविद्यालयों/महाविद्यालयों/विद्यालयों की संख्या	105
6.2	जिलावार मान्यता प्राप्त विश्वविद्यालयों/महाविद्यालयों की संख्या	106-107
6.3	जिलावार मान्यता प्राप्त विश्वविद्यालयों/महाविद्यालयों में नामांकित छात्रों की संख्या	108-109
6.4	हरियाणा में प्रबन्ध के अनुसार मान्यता प्राप्त उच्च तथा वरिष्ठ माध्यमिक विद्यालयों की संख्या	110-112
6.5	हरियाणा में सभी प्रबन्धन विद्यालयों में विद्यार्थियों की संख्या	113
6.6	हरियाणा के सभी प्रबन्धन विद्यालयों में अनुसूचित जातियों के विद्यार्थियों की संख्या	114
6.7	हरियाणा में मान्यता प्राप्त/सभी प्रबन्ध स्कूलों में शिक्षकों की संख्या	115
6.8	हरियाणा के विद्यालयों में श्रेणीवार विद्यार्थियों की संख्या	116

विषय सूची

तालिका क्रमांक	विवरण	पृष्ठ संख्या
6.9	हरियाणा में विद्यालयों में अध्यापक-विद्यार्थियों का अनुपात	117
6.10	हरियाणा में वर्ष 2022-23 के दौरान स्कूलों में सुविधाओं का जिलेवार प्रतिशत वितरण	118
6.11	हरियाणा में मान्यताप्राप्त सामान्य शिक्षा (कला, विज्ञान, गृहविज्ञान) के महाविद्यालयों में विद्यार्थियों की संख्या	119
6.12	हरियाणा में इंजीनियरिंग में संकायवार स्नातक स्तर के पाठ्यक्रमों में प्रवेश क्षमता	120
6.13	हरियाणा में मेडिकल/डेंटल/आयुर्वेद/होम्योपैथी/फिजियोथेरेपी कॉलेजों की संख्या	121
6.14	सरकारी, सहायता प्राप्त और निजी चिकित्सा कॉलेजों में स्वीकृत सीटों की संख्या (यूजी प्रोग्राम)	122
6.15	सरकारी, सहायता प्राप्त और निजी चिकित्सा कॉलेजों में स्वीकृत सीटों की संख्या (पीजी प्रोग्राम)	123
6.16	सरकारी, सहायता प्राप्त और निजी चिकित्सा कॉलेजों में नामांकित छात्रों की संख्या (यूजी प्रोग्राम)	124
6.17	सरकारी, सहायता प्राप्त और निजी चिकित्सा कॉलेजों में नामांकित छात्रों की संख्या (पीजी प्रोग्राम)	125

खण्ड—VII सामाजिक सुरक्षा तथा सामाजिक प्रतिरक्षा (पुलिस, अपराध तथा सुधार घर)

7.1	पुलिस बल की स्वीकृत संख्या	129
7.2	पुलिस स्टेशनों तथा पुलिस चौकियों की संख्या	130
7.3	हरियाणा में जिलेवार विभिन्न धाराओं के तहत दर्ज की गई अपराधिक घटनाएं	131-133
7.4	हरियाणा में आयु, लिंग और साक्षरता के हिसाब से अपराधी	134
7.5	हरियाणा में कारावास के स्थान	135
7.6	हरियाणा में श्रेणीवार कैदियों की संख्या	136
7.7	हरियाणा में जेलों/सहायक जेलों में कैदियों के पालन-पोषण पर हुआ खर्च	137
7.8	हरियाणा में जेल-उद्योग की प्रगति	138

खण्ड—VIII समाज कल्याण योजनाएँ

8.1	हरियाणा में आंगनवाड़ियों और आंगनवाड़ी कार्यकर्ताओं की संख्या	141
8.2	हरियाणा में आईडीसीएस (एकीकृत बाल विकास योजना) परियोजनाओं की संख्या और व्यय	142
8.3	अनुसूचित जाति के समुदाय के लोगों को प्रयोजन तथा स्रोतवार HSCFDC द्वारा वितरित किए गए कर्जे तथा अनुदान	143
8.4	आवास मण्डल हरियाणा द्वारा बनाए गए मकानों की संख्या	144
8.5	वृद्धावस्था पेंशन, विधवा पेंशन, दिव्यांग पेंशन व लाडली पेंशन से संबंधित सूचना	145
8.6	निराश्रित बच्चे, कश्मीरी विस्थापित, विद्यालय न जाने वाले अलग प्रकार के दिव्यांग बच्चे, किन्नर एवं बोलने वाले व्यक्तियों और ऐसिड पीड़ितों की पेंशन संबंधी आंकड़े	146

खण्ड—IX श्रम तथा रोजगार

9.1	दुकानों, वाणिज्यिक प्रतिष्ठानों, होटलों तथा जलपान गृहों और उनमें काम करने वाले व्यक्तियों की संख्या	149
9.2	भारत के कारखानों में राज्य-वार कार्य करने वाले व्यक्तियों की प्रति व्यक्ति औसत वार्षिक धन आय	150
9.3	औद्योगिक झगड़ों की संख्या	151
9.4	कारणों सहित औद्योगिक झगड़े जिनके परिणामस्वरूप हड़तालें तथा तालाबन्दियां हुईं	152
9.5	श्रमिक संघ अधिनियम, 1926 के अधीन श्रमिक संघ	153
9.6	सदस्यों की संख्यानुसार ट्रेड यूनियनों का वर्गीकरण	154
9.7	रजिस्टर्ड ट्रेड यूनियनों/केन्द्रीय संगठनों का पार्टीवार विवरण	155
9.8	कामगार मुआवजा (अधिनियम, 1923) के अधीन दुर्घटनाओं के कारण दिया गया मुआवजा	156

विषय सूची

तालिका क्रमांक	विवरण	पृष्ठ संख्या
9.9	कृषक तथा कुशल श्रमिकों (पुरुषों) को दिया गया औसत वेतन	157
9.10	रोजगार कार्यालयों, पंजीकरण तथा रोजगार में लगाने की संख्या	158
9.11	संगठित क्षेत्र में रोजगार	159
खण्ड—X चयनित सामाजिक सूचक		
10.1	हरियाणा में जिलावार जनसंख्या वृद्धि दर	165
10.2	हरियाणा में जिलावार प्रति वर्ग किलो मीटर जनसंख्या घनत्व	166
10.3	हरियाणा में प्रति वर्ग किलो मीटर व्यक्ति एवम् 1000 पुरुषों पर महिलाओं का अनुपात	167
10.4	हरियाणा में सिविल रजिस्ट्रेशन सिस्टम के अनुसार जिलावार जन्मों की संख्या एवं लिंग अनुपात	168
10.5	हरियाणा में जिलावार कार्यकर्ताओं की कुल जनसंख्या पर प्रतिशतता	169
10.6	हरियाणा में प्रयोजनानुसार विद्युत शक्ति की खपत की प्रतिशतता	170
10.7	हरियाणा में साक्षरता की प्रतिशतता	171
10.8	हरियाणा में अनुसूचित वाणिज्यिक बैंको की प्रति व्यक्ति जमा धनराशि	172
10.9	हरियाणा में प्रति पाँच लाख आबादी पर पुलिस थानों की संख्या	173
10.10	हरियाणा में प्रधानमन्त्री सुरक्षा बीमा योजना, प्रधानमन्त्री जीवन ज्योति योजना एवं अटल पैन्शन योजना के तहत नामांकित व्यक्ति।	174
10.11	हरियाणा में प्रधानमन्त्री मुद्रा योजना के तहत शिशु, किशोर व तरुण योजना में खोले गए खातों व स्वीकृत केसों का विवरण	175
10.12	हरियाणा में प्रधानमन्त्री जनधन योजना के तहत खोले गए खातों की संख्या एवं जारी किये रुपये कार्ड व सक्रिय माइक्रो ए0टी0एम0 की स्थिति	176-177
10.13	हरियाणा में स्टैण्ड अप इंडिया कार्यक्रम की जिलावार प्रगति	178
10.14	जिलावार महत्वपूर्ण सूचक	179-197
खण्ड—XI – सहकारिता		
11.1	सभी प्रकार की सहकारी समितियों के चयनित आंकड़े	201
11.2	सभी प्रकार की सहकारी समितियों एवं बैंको का वर्गीकरण	202-203
11.3	प्राथमिक कृषि ऋण समितियों के चयनित आंकड़े	204-205
11.4	प्राथमिक गैर-कृषि ऋण समितियों के चयनित आंकड़े	206
11.5	प्राथमिक भूमि विकास बैंकों के चयनित आंकड़े	207-208
11.6	केन्द्रीय सहकारी बैंकों के चयनित आंकड़े	209-211
11.7	शीर्ष राज्य विपणन संघों के चयनित आंकड़े	212
11.8	केन्द्रीय उपभोक्ता भंडारों के चयनित आंकड़े	213
11.9	श्रम व निर्माण सहकारी समितियों के चयनित आंकड़े	214
11.10	आवास सहकारी समितियों के चयनित आंकड़े	215
11.11	डेयरी व दुध आपूर्ति सहकारी समितियों के चयनित आंकड़े	216
11.12	महिला सहकारी समितियों के चयनित आंकड़े	217
11.13	औद्योगिक सहकारी समितियों के चयनित आंकड़े	218
भाग - III		
खण्ड—XII हरियाणा की राज्य आय		
12.1	राज्य के सकल तथा निवल राज्य घरेलू उत्पाद प्रचलित तथा स्थिर कीमतों पर	223
12.2	आर्थिक क्रियाओं से उत्पन्न सकल राज्य मूल्य सर्वधन प्रचलित (कीमतों पर)	224
12.3	आर्थिक क्रियाओं से उत्पन्न सकल राज्य मूल्य सर्वधन स्थिर कीमतों पर	225
12.4	आर्थिक क्रियाओं से उत्पन्न निवल राज्य मूल्य वर्धन प्रचलित (कीमतों पर)	226
12.5	आर्थिक क्रियाओं से उत्पन्न निवल राज्य मूल्य वर्धन स्थिर (कीमतों पर)	227
12.6	क्षेत्रवार निवल राज्य घरेलू उत्पाद के सूचकांक	228
12.7	सकल राज्य घरेलू उत्पाद में स्थिर कीमतों (2011-12) गत वर्ष की तुलना में प्रतिशत परिवर्तन	229

विषय सूची

तालिका क्रमांक	विवरण	पृष्ठ संख्या
12.8	विभिन्न राज्यों तथा भारत संघ की (प्रचलित कीमतों पर) प्रति व्यक्ति आय	230
12.9	विभिन्न राज्यों तथा भारत संघ की (स्थिर कीमतों पर) प्रति व्यक्ति आय	231
खण्ड—XIII हरियाणा में सकल पूँजी निर्माण		
13.1	उद्योग के उपयोग के अनुसार सकल स्थाई पूँजी निर्माण के अनुमान (प्रचलित भावों पर)	235
13.2	उद्योग के उपयोग के अनुसार सकल स्थाई पूँजी निर्माण के अनुमान (स्थिर भावों पर)	236
13.3	संस्था के प्रकारानुसार सकल स्थाई पूँजी निर्माण के अनुमान (प्रचलित भावों पर)	237
13.4	संस्था के प्रकारानुसार सकल स्थाई पूँजी निर्माण के अनुमान (स्थिर भावों पर)	238
13.5	परिसम्पतियों के प्रकारानुसार सकल स्थाई पूँजी निर्माण के अनुमान (प्रचलित भावों पर)	239
13.6	परिसम्पतियों के प्रकारानुसार सकल स्थाई पूँजी निर्माण के अनुमान (स्थिर भावों पर)	239
खण्ड —XIV – कृषि		
14.1	हरियाणा में क्षेत्र का वर्गीकरण	243-244
14.2	भारत में कुल क्षेत्र तथा उसका वर्गीकरण	245-246
14.3	हरियाणा में जिलावार तथा आकार श्रेणी अनुसार कियाशील जोतों की संख्या तथा क्षेत्र	247-249
14.4	हरियाणा में स्वामित्व तथा आकार की श्रेणी अनुसार जोतों की संख्या तथा क्षेत्र	250
14.5	भारत में राज्यवार जोतों की संख्या तथा क्षेत्रफल	251
14.6	हरियाणा में अनाज का क्षेत्र तथा उत्पादन	252
14.7	हरियाणा में मुख्य फसलों के अधीन क्षेत्र, उत्पादन तथा प्रति हैक्टेयर औसत उपज	253-261
14.8	हरियाणा में अनाज की अधिक उपजाऊ बीजों की किस्मों के अधीन क्षेत्र	262
14.9	हरियाणा में प्रमुख फसलों के क्षेत्र तथा उपज का जिलावार प्रतिशत विवरण	263-266
14.10	हरियाणा में कृषि सम्बन्धी विभिन्न सूचकांक	267
14.11	हरियाणा में फसल अधीन क्षेत्र के सूचकांक	268-269
14.12	हरियाणा में कृषि उत्पादन के सूचकांक	270-271
14.13	भारत में राज्यवार प्रमुख फसलों के अधीन क्षेत्र	272-274
14.14	भारत में राज्यवार प्रमुख फसलों के अधीन उत्पादन	275-277
14.15	भारत में राज्यवार प्रमुख फसलों के अधीन औसत उपज	278
14.16	हरियाणा में उर्वरकों की खपत (पोषक) तथा ट्रैक्टरों की संख्या	279
14.17	जिलावार कीटनाशक दवा की खपत (तकनीक वर्ग)	280
14.18	हरियाणा में पुर्नविभाजित गांवों की संख्या	281
14.19	हरियाणा में पुर्नविभाजित गांवों का क्षेत्र	282
खण्ड —XV – उद्यान		
15.1	फलों की उपजों का क्षेत्र और उत्पादन	285-286
15.2	सब्जियों वाली फसलों का क्षेत्र और उत्पादन	287-289
15.3	मसालों वाली फसलों का क्षेत्र और उत्पादन	290
15.4	औषधीय फसलों का क्षेत्रफल और उत्पादन	291-292
15.5	मशरूम फसल का क्षेत्रफल और उत्पादन	293
15.6	फूलों की फसलों का क्षेत्रफल और उत्पादन	294-296
खण्ड—XVI सिंचाई		
16.1	हरियाणा में सिंचाई अधीन निवल क्षेत्र	299
16.2	भारत में सिंचाई अधीन निवल क्षेत्र	300
16.3	जिलावार कुल सिंचित क्षेत्र तथा कुल बोया गया क्षेत्र	301
16.4	फसलवार कुल सिंचित क्षेत्र	302-304
16.5	फसलवार भारत में राज्यवार कुल सिंचाई क्षेत्र	305-309
16.6	ट्यूबवैल तथा पम्पिंग सैट की संख्या	310

विषय सूची

तालिका क्रमांक	विवरण	पृष्ठ संख्या
खण्ड—XVII - पशुपालन तथा डेयरी उद्योग		
17.1	राज्य में पशुधन और कुक्कुटादि पालन : पशुधन जनगणना 2019	313
17.2	राज्य में मवेशी: पशुधन जनगणना 2019	314-317
17.3	राज्य में भैंसे: पशुधन जनगणना 2019	318-319
17.4	राज्य में बकरी: पशुधन जनगणना 2019	320
17.5	राज्य में सूअर: पशुधन जनगणना 2019	321
17.6	राज्य में कुक्कुट एवं अन्य कुक्कुट पक्षी: पशुधन जनगणना 2019	322-323
17.7	भारत के विभिन्न राज्यों में पशुधन और कुक्कुटादि की संख्या	324
17.8	राज्य में कार्यरत पशु संस्थाएं	325
17.9	राज्य में पशु-चिकित्सालयों में कर्मचारियों की संख्या	326
17.10	राज्य में पशु-चिकित्सा संस्थाओं में किया गया कार्य	327
17.11	राज्य में संक्रामक रोगों के कारण पशुओं में होने वाली मृत्यु	328
17.12	राज्य में कृत्रिम गर्भाधान केन्द्रों में रखे गये सांडो तथा कृत्रिम गर्भाधान प्रणाली के अधीन किया गया कार्य	329
17.13	राज्य में सघन पशुधन विकास परियोजनाएं	330
17.14	राज्य में गोशालाओं का विकास तथा पशु पकड़ने वाले दल	331
17.15	राज्य में मान्यताप्राप्त बुचड़खानों और इन में वध किये जाने वाले पशुओं की संख्या	332
17.16	राज्य में दूध का संग्रहण, दुध संयंत्र तथा दूध संग्रह केन्द्रों की संख्या	333
17.17	राज्य में दूध का अनुमानित उत्पादन तथा प्रतिदिन प्रतिव्यक्ति दूध की उपलब्धता	334
खण्ड—XVIII –मछली पालन		
18.1	मछली पालन का विकास	337
18.2	पकड़ी हुई मछलियों का निपटान	338
18.3	हरियाणा में झींगा प्रजाति के तहत विकसित क्षेत्र	339
18.4	हरियाणा में प्रजातिवार मत्स्य उत्पादन	340
18.5	हरियाणा में आर.ए.एस. इकाइयां	341
18.6	हरियाणा में अधिसूचित जल में मत्स्य उत्पादन	342
18.7	हरियाणा में मत्स्य मंडी	342
18.8	हरियाणा में मछली उत्पादन की संसाधनवार संख्या और क्षेत्रफल	343
खण्ड –XIX – वन		
19.1	राज्य में वनों के अधीन क्षेत्र	347
19.2	वनों के अन्तर्गत भूमि क्षेत्र की प्रतिशतता तथा प्रति लाख जनसंख्या पर वनों का क्षेत्र	348
19.3	राज्य के स्वामित्व वाले वनों से निकलने वाली प्रमुख वनोपज मुख्य से उत्पादित	349
19.4	लघु वन उपज (केवल राज्य वन)	349
19.5	राज्य में पशुओं के चराने तथा आग से बचाए हुए वन क्षेत्र	350
19.6	वन विभाग की आमदनी और खर्च	351
खण्ड—XX – उद्योग		
20.1	सूक्ष्म, लघु, मध्यम और बड़े उद्योगों की इकाइयों की संख्या।	355
20.2	सूक्ष्म, लघु, मध्यम और बड़े उद्योगों की इकाइयों में काम करने वाले कर्मचारियों/श्रमिक की संख्या।	356
20.3	सूक्ष्म, लघु, मध्यम और बड़े उद्योगों में निवेश	357
20.4	सूक्ष्म, लघु, मध्यम और बड़े उद्योगों में कारोबार	358
20.5	सूक्ष्म, लघु, मध्यम और बड़े उद्योगों से निर्यात	359
20.6	पंजीकृत कारखानों और कार्यरत श्रमिकों की संख्या	360

विषय सूची

तालिका क्रमांक	विवरण	पृष्ठ संख्या
20.7	पंजीकृत कार्यरत कारखानों का आधार और वितरण	361
20.8	हरियाणा में रजिस्टर्ड चालू फैक्टरियों का जिलावार आकार तथा वितरण	362-363
20.9	हरियाणा में उद्योगवार तथा जिलावार चालू फैक्टरियों की संख्या	364-371
20.10	उद्योगवार तथा जिलावार चालू फैक्टरियों में कार्य कर रहे कार्यकर्ताओं की अनुमानित संख्या	372-379
20.11	औद्योगिक उत्पादन	380-383
20.12	उद्योग सूती/मानव निर्मित कपड़ा मिलें (गैर लघु उद्योग)	384
20.13	औद्योगिक वर्गीकरण अनुसार औद्योगिक उत्पादन के सूचकांक	385
20.14	बृहत वर्ग अनुसार औद्योगिक उत्पादन के सूचकांक	386
20.15	हरियाणा खादी व ग्रामोद्योग बोर्ड द्वारा प्रधानमंत्री रोजगार सृजन कार्यक्रम के अधीन वर्ष अनुसार मार्जिन- मनी वितरित राशि	386
खण्ड—XXI - शक्ति तथा नवीन एवं अक्षय ऊर्जा		
21.1	एल.टी. और 11 किलोवाट लाइनें	389
21.2	हरियाणा में बिजली की खपत	390
21.3	हरियाणा में बिजली के कनेक्शनों के लिए लम्बित आवेदनों की संख्या	390
21.4	हरियाणा में बिजली कनेक्शनों की संख्या	391
21.5	विद्युतीकृत नलकूपों की संख्या	392
21.6	बिजली की बेची गई इकाईयां तथा प्रति व्यक्ति खपत	393
21.7	लगाई गई उत्पादन क्षमता तथा बिजली की उपलब्धता	393
21.8	भारत में लगाए गए बिजली के प्लांट की क्षमता, बिजली का उत्पादन तथा उपयोग की गई बिजली	394
21.9	भारत में प्रति वर्ग किलोमीटर तथा प्रति हजार व्यक्तियों पर लगाए गए बिजली के प्लांट की क्षमता तथा खपत की गई बिजली (राज्यवार)	395
21.10	भारत में प्रति व्यक्ति वार्षिक खपत (राज्यवार)	396
21.11	राज्यवार विद्युतीकृत ग्रामों की संख्या	397
21.12	जिलेवार पी. एम.—कुसुम (कंपोनेन्ट—बी) के तहत सौर पम्पों की स्थापना	398
21.13	हरियाणा में अक्षय ऊर्जा क्षमता में प्रगति	399
खण्ड—XXII परिवहन आंकड़े		
22.1	राज्य में पंजीकृत गैर परिवहन वाहनों की संख्या	403
22.2	राज्य में पंजीकृत परिवहन वाहनों की संख्या	404-405
22.3	राज्य में सड़क दुर्घटनाएं	406
22.4	राज्य में लाइसेंसों की संख्या	407
22.5	हरियाणा परिवहन (वाणिज्य शाखा) की प्रगति	408-410
22.6	राज्य में लोक निर्माण विभाग द्वारा अनुरक्षित सड़कों की लम्बाई	411
22.7	राज्य में लोक निर्माण विभाग (भवन और सड़कें) और स्थानीय निकायों द्वारा अनुरक्षित सड़कों की लम्बाई	412
22.8	राज्य में लोक निर्माण विभाग (भवन और सड़कें) द्वारा किस्मों के आधार पर अनुरक्षित सड़कों की लम्बाई, सड़कों की किस्में	413
22.9	राज्य में पक्की सड़कों से जुड़े गांवों की संख्या	414
22.10	भारत के विभिन्न राज्यों में प्रति लाख आबादी और क्षेत्र की प्रति 100 वर्ग किलोमीटर के आधार पर सड़कों की कुल लम्बाई	415
22.11	किलोमीटरों में रेल मार्ग	416
22.12	बड़ी लाईन पर महत्वपूर्ण पदार्थों से लदे डिब्बों की संख्या	417

विषय सूची

तालिका क्रमांक	विवरण	पृष्ठ संख्या
खण्ड—XXIII विपणन तथा संग्रहण		
23.1	प्रमुख कृषि मंडियां	421
23.2	जिलावार नियमित मंडियों व सब यार्डों की संख्या	422
23.3	कृषि उत्पादन की आमद	423-424
23.4	सरकारी गोदामों की क्षमता	425
23.5	जिलावार सरकारी गोदामों की क्षमता	426
23.6	जिलावार क्षमता सहित ठण्डे गोदामों की संख्या	427
23.7	जिलावार गोहू तथा धान की खरीद	428
23.8	जिलावार व एजेंसीवार गोहू तथा धान की खरीद	429
खण्ड—XXIV सार्वजनिक वितरण प्रणाली		
24.1	हरियाणा में उचित मूल्य की दुकानों की संख्या	433
24.2	हरियाणा में सार्वजनिक वितरण प्रणाली के माध्यम से वस्तुवार वितरण	434
खण्ड—XXV पर्यटन एवं सिविल विमानन		
25.1	पर्यटन स्थलों तथा आने वाले पर्यटकों की संख्या	437
25.2	उड़डयन क्लबों, वायुयानों तथा प्रशिक्षित व्यक्तियों की संख्या	438
खण्ड—XXVI वर्षा		
26.1	जिलावार वास्तविक मासिक वर्षा	440
26.2	जिलावार 5 वर्षों की औसत मासिक वास्तविक वर्षा	441
26.3	जिलावार वार्षिक वर्षा सेंटीमीटर में	442
26.4	पिछले पांच वर्षों में हरियाणा के तीन मौसम विज्ञान केंद्रों का मासिक औसत तापमान	443
26.5	पिछले पांच वर्षों में हरियाणा के तीन मौसम विज्ञान केंद्रों का मासिक औसत आर्द्रता	443
खण्ड—xxvii लोक वित्त		
27.1	हरियाणा सरकार का कर राजस्व	447-448
27.2	हरियाणा सरकार का गैर-कर राजस्व	449-450
27.3	हरियाणा सरकार का विकासात्मक राजस्व खर्च	451-452
27.4	हरियाणा सरकार का गैर विकासात्मक राजस्व खर्च	453
27.5	हरियाणा सरकार की पूंजीगत प्राप्तियां	454
27.6	हरियाणा सरकार का पूंजीगत खर्च	455-456
27.7	हरियाणा सरकार का लोक लेखा (प्राप्तियां)	457
27.8	हरियाणा सरकार का लोक लेखा (वितरण)	457
27.9	हरियाणा सरकार की वित्तीय स्थिति	458
27.10	हरियाणा सरकार के प्रशासकीय विभागों का बजट व्यय-प्रयोजनावार वर्गीकरण	459
27.11	हरियाणा सरकार का बजट व्यय- आर्थिक वर्गीकरण	460
खण्ड—XXVIII आबकारी एवं कराधान		
28.1	करदाताओं की संख्या और वसूल किया गया बिक्री कर	463
28.2	वर्ष 2021-22 के आधारभूत आंकड़े (एस0जी0एस0टी0)	464
28.3	शराब और अफीम की खपत	465

विषय सूची

तालिका क्रमांक	विवरण	पृष्ठ संख्या
28.4	मनोरंजन कर से प्राप्तियां	466
28.5	हरियाणा में मनोरंजन स्थानों की संख्या	467
28.6	शराब, अफीम और अन्य औषधियों पर उत्पाद-कर की दरें	468-470
28.7	यात्रा तथा माल कर अधिनियम, 1952 और मोटर स्पिरिट बिक्री कर अधिनियम, 1939 के अधीन हरियाणा में प्राप्त कर	471

खण्ड—XXIX बैंक उद्योग

29.1	विभिन्न प्रकार के कार्यरत बैंक	475
29.2	जिलेवार अनुसूचित वाणिज्यिक बैंकों में जमा तथा ऋण	476
29.3	भारत के अनुसूचित वाणिज्यिक बैंकों में जमा तथा ऋण	477
29.4	हरियाणा में किसान क्रेडिट कार्ड के तहत प्रगति	478
29.5	हरियाणा में किसान क्रेडिट कार्ड की जिलेवार संख्या	479
29.6	हरियाणा में सर्व हरियाणा ग्रामीण बैंक की जिलेवार शाखाओं, अग्रिमों और जमाओं की संख्या	480

खण्ड—XXX कीमतें

30.1	प्रमुख फसलों की फसल कटाई कीमत	483
30.2	हरियाणा में फसल कटाई के समय कृषि वस्तुओं का थोक कीमतों का सूचकांक	484
30.3	महत्वपूर्ण मार्किटों से औसत साप्ताहिक आमंत्रित मूल्य	485
30.4	अखिल भारत तथा चुने हुए केन्द्रों के औद्योगिक श्रमिकों का उपभोक्ता कीमत सूचकांक आधार 1982=100	486
30.5	माहवार औद्योगिक श्रमिकों का अखिल भारतीय उपभोक्ता कीमत सूचकांक—आधार 1982=100	487
30.6	यमुनानगर, फरीदाबाद तथा गुरुग्राम में श्रमिक वर्ग का उपभोक्ता कीमत सूचकांक—आधार 1982=100	488
30.7	हरियाणा के चुने हुए छः केन्द्रों का श्रमिक वर्ग के उपभोक्ता कीमत सूचकांक	489
30.8	हरियाणा की 20 महत्वपूर्ण कृषि उत्पादों की थोक कीमतों का सूचकांक—आधार 1980—81= 100	490
30.9	राज्य में कृषि तथा ग्रामीण मजदूरों के लिए अखिल भारतीय उपभोक्ता कीमत सूचकांक—आधार 1986—87= 100	490
30.10	चुनी हुई वस्तुओं का ग्रामीण उपभोक्ता मूल्य सूचकांक—आधार 1988-89=100	491
30.11	राज्य में विभिन्न फसलों की वस्तुवार खरीद कीमतें	492

खण्ड—XXXI - हरियाणा की पंच-वर्षीय/वार्षिक योजना

31.1	पंचवर्षीय/वार्षिक बजट के अन्तर्गत परिव्यय तथा व्यय	495-499
31.2	हरियाणा में विकेन्द्रीकृत योजना तथा जिला योजना के अन्तर्गत जारी की गई राशि	500

भाग—IV

खण्ड—XXXII - स्थानीय निकाय

32.1	नगरपालिकाओं/परिषदों/निगमों की संख्या, जनसंख्या, आय तथा व्यय	503
32.2	नगरपालिकाओं/परिषदों/निगमों की जनसंख्या, आय तथा व्यय	504-505
32.3	नगरपालिकाओं/परिषदों/निगमों की आय	506-507
32.4	नगरपालिकाओं/परिषदों/निगमों का व्यय	508
32.5	हरियाणा में जिलावार ग्राम पंचायत, पंचायत समितियों तथा जिला परिषद की सीटों और चुने गए सदस्यों की संख्या	509-512

तालिका क्रमांक	विषय सूची विवरण	पृष्ठ संख्या
खण्ड—XXXIII - चुनाव आंकड़े		
33.1	हरियाणा में मतदाताओं की संख्या	515
33.2	हरियाणा में संसदीय व विधान सभा क्षेत्रों की संख्या	516
33.3	संसदीय चुनाव क्षेत्रों से निर्वाचित सदस्यों के नाम, आम चुनाव, 2019	517
33.4	राज्य में विधान सभा के निर्वाचित सदस्यों के नाम, आम चुनाव, 2019	519-520
33.5	राज्य में मतदाताओं एवं डाले गए मतों की संख्या विधान सभा चुनाव, 2019	521
33.6	हरियाणा में 2019 के लोक सभा के आम चुनाव में मतदाताओं एवं डाले गये मतों की संख्या	522
33.7	भारत में लोक सभा तथा विधान सभा में सीटों की संख्या	523
खण्ड —XXXIV – चल और अचल सम्पत्ति का रजिस्ट्रीकरण		
34.1	राज्य में पंजीकरण की संख्या और विवरण एवं अंतरित संपत्ति का मूल्य	527
खण्ड —XXXIV – सरकारी और पी.एस.यू. के कर्मचारी		
35.1	जिलावार कर्मचारियों की जानकारी	531-532
35.2	हरियाणा सरकार के कर्मचारियों का जिलावार और वर्ग के अनुसार वितरण	533
35.3	हरियाणा सरकार के कर्मचारियों का वर्ग-वार संख्या	534
35.4	हरियाणा सरकार के कर्मचारियों का जिलावार और विभागों के अनुसार वितरण	535-543
35.5	हरियाणा सरकार के कर्मचारियों का विभिन्न श्रेणी और विभागों के अनुसार वितरण	544-546
35.6	हरियाणा सरकार के कर्मचारियों का लिंग, वर्ग, श्रेणी और धर्म के अनुसार वितरण	547-548
35.7	राज्य सरकार के सार्वजनिक क्षेत्र के उपक्रमों में कर्मचारियों का श्रेणी-वार वितरण	549-556
35.8	राज्य सरकार के सार्वजनिक क्षेत्र के उपक्रमों में कर्मचारियों का धर्म-वार वितरण	557-558
खण्ड—XXXVI – विविध		
36.1	भारत का विदेशी व्यापार	561
36.2	हरियाणा में जिलेवार डाकघर, तार घर, टैलीफोन केन्द्र आदि	562
36.3	राजकीय व्यवसायिक शिक्षा संस्थाओं में स्वीकृत सीटें	563
36.4	हरियाणा में उद्यमों एवं इनमें कार्यरत व्यक्तियों का क्षेत्र व उद्यमों के प्रकार के आधार पर वितरण	564
36.5	हरियाणा में उद्यमों की चुनिन्दा विशेषताएँ	565
36.6	हरियाणा में जिलावार, क्षेत्र व इनके प्रकार के आधार पर उद्यमों की संख्या	566
36.7	हरियाणा में जिलावार उद्यमों एवं उनमें कार्यरत व्यक्तियों के प्रकार व क्षेत्र अनुसार संख्या	567
36.8	भारत में राज्यवार, क्षेत्र व प्रकार के आधार पर उद्यमों की संख्या	568
36.9	भारत में उद्यमों एवं उनमें रोजगार का राज्यवार क्षेत्र अनुसार प्रतिशत वितरण	569

भाग-1

खण्ड - I

सामान्य

हरियाणा के राज्यपाल व मन्त्री परिषद्

हरियाणा लोक सेवा आयोग

हरियाणा कर्मचारी चयन आयोग

हरियाणा के राज्यपाल व मन्त्री परिषद्

(जनवरी, 2024)

श्री बंडारू दत्तात्रेय, राज्यपाल, हरियाणा	
कैबिनेट मन्त्री	
मन्त्री परिषद्	विभाग
1. श्री मनोहर लाल, मुख्य मंत्री	<ol style="list-style-type: none"> वित्त, संस्थागत वित्त और ऋण नियंत्रण नगर तथा ग्राम आयोजन एवं शहरी सम्पदा सिंचाई और जल संसाधन योजना न्याय प्रशासन वास्तुकला सामान्य प्रशासन आपराधिक जांच कार्मिक और प्रशिक्षण राज भवन मामले सामाजिक न्याय, अधिकारिता अनुसूचित जाति और पिछड़ा वर्ग कल्याण और अंत्योदय (सेवा) युवा अधिकारिता और उद्यमिता सूचना, जनसंपर्क, भाषा और संस्कृति खेल अन्य विभाग जो किसी अन्य मंत्री को आबंटित नहीं किया गया है।
2. श्री दुश्यंत चौटाला, उप मुख्य मंत्री	<ol style="list-style-type: none"> राजस्व एवं आपदा प्रबंधन उत्पादन शुल्क और कराधान उद्योग एवं वाणिज्य लोक निर्माण (बी. एण्ड आर.) खाद्य, नागरिक आपूर्ति तथा उपभोक्ता मामले नागरिक उद्बुधन पुनर्वास
3. श्री अनिल विज, गृह मंत्री	<ol style="list-style-type: none"> गृह स्वास्थ्य चिकित्सा शिक्षा एवं अनुसंधान आयुष
4. श्री कंवर पाल	<ol style="list-style-type: none"> स्कूली शिक्षा संसदीय कार्य सत्कार पर्यावरण, वन एवं वन्य जीव कल्याण विरासत एवं पर्यटन

हरियाणा के राज्यपाल व मन्त्री परिषद्

(जनवरी, 2023)

मन्त्री परिषद्	विभाग
5. श्री मूलचन्द शर्मा	1. परिवहन 2. खान एवं भू-विज्ञान 3. निर्वाचन 4. उच्च शिक्षा
6. श्री रणजीत सिंह	1. ऊर्जा 2. कारागार
7. श्री जय प्रकाश दलाल	1. कृषि तथा किसान कल्याण 2. पशुपालन तथा डेरी 3. मत्स्य पालन 4. कानून एवं विधायी
8. डॉ० बनवारी लाल	1. सहकारिता 2. जन स्वास्थ्य एवं अभियांत्रिकी
9. डॉ० कमल गुप्ता	1. शहरी स्थानीय निकाय 2. हाउसिंग फॉर ऑल
10. श्री दवेन्द्र बबली	1. विकास एवं पंचायत
राज्यमन्त्री	
नाम	विभाग
11. श्री औम प्रकाश यादव	1. सैनिक तथा अर्ध सैनिक कल्याण (स्वतंत्र कार्यभार) 2. सामाजिक न्याय एवं अधिकारिता, अनुसूचित जाति तथा पिछड़े वर्गों का कल्याण और अंत्योदय (सेवा) (मुख्यमंत्री के साथ सम्बद्ध)
12. श्रीमती कमलेश डांडा	1. महिला एवं बाल विकास, (स्वतंत्र कार्यभार) 2. अभिलेखागार, (स्वतंत्र कार्यभार)
13. श्री अनूप धानक	1. श्रम (स्वतंत्र कार्यभार) 2. राजस्व एवं आपदा प्रबन्धन (उपमुख्यमंत्री के साथ सम्बद्ध) 3. उद्योग एवं वाणिज्य (उपमुख्यमंत्री के साथ सम्बद्ध) 4. खाद्य, नागरिक आपूर्ति तथा उपभोक्ता मामले (उपमुख्यमंत्री के साथ सम्बद्ध)
14. श्री संदीप सिंह	1. मुद्रण तथा लेखन सामग्री (स्वतंत्र कार्यभार)

स्रोत : कार्यालय मुख्य सचिव, हरियाणा सरकार।

हरियाणा लोक सेवा आयोग

(1 जनवरी, 2024)

नाम	पद
1	2
1. श्री आलोक वर्मा आई.एफ.एस. (सेवानिवृत्त)	अध्यक्ष
2. श्री आन्नद कुमार शर्मा	सदस्य
3. श्री राजेन्द्र कुमार	सदस्य
4. श्रीमती ज्योति बैदा	सदस्य
5. श्रीमती ममता यादव	सदस्य
6. डॉ. सोनिया त्रीखा	सदस्य
7. श्री मुकेश कुमार आहूजा	सचिव
8. श्री विनय कुमार, आई.आर.पी.एस.	संयुक्त सचिव
9. श्री सतीश कुमार, एच.सी.एस.	उप-सचिव

स्त्रोत : सचिव, हरियाणा लोक सेवा आयोग

हरियाणा कर्मचारी चयन आयोग

(24 जनवरी, 2024)

नाम	पद
1	2
1. श्री भोपाल सिंह खदरी	अध्यक्ष
2. श्री कवलजीत सैनी	सदस्य
3. श्री विजय कुमार	सदस्य
4. श्री विकास दहिया	सदस्य
5. श्री सचिन जैन	सदस्य
6. श्री महेन्द्र पाल, एच.सी.एस.	सचिव
7. श्री दलजीत सिंह, एच.सी.एस.	परीक्षा नियंत्रक
8. श्री विनय कुमार, आई.आर.पी.एस.	ओ.एस.डी.

स्त्रोत : सचिव, हरियाणा कर्मचारी चयन आयोग।

खण्ड – II आधारभूत आंकड़े

हैं।

इस भाग में राज्य से सम्बन्धित आधारभूत आंकड़े दिए गये हैं। ये आंकड़े विभिन्न विभागों से एकत्रित किए गए

सारणी 2.1 – हरियाणा के आर्थिक और सामाजिक संसूचक—एक नजर में।

सारणी 2.2 – राज्य में मण्डल, उप-मण्डल, जिला, तहसील, उप-तहसील तथा खण्ड।

आधारभूत आंकड़े

हरियाणा के आर्थिक और सामाजिक संसूचक—एक नजर में

सारणी 2.1

क्र० स०	मद	इकाई	1966-67	1970-71	1980-81	1990-91	2000-01	2010-11	2020-21	2021-22	2022-23
भौगोलिक क्षेत्र											
1.	क्षेत्रफल	वर्ग कि०मी०									44,212
प्रशासनिक व्यवस्था											
		इकाई	1966-67	1970-71	1980-81	1990-91	2000-01	2010-11	2020-21	2021-22	2022-23
2.	मण्डल	संख्या	—	2	2	4	4	4	6	6	6
3.	जिले	संख्या	7	12	12	19	19	21	22	22	22
4.	उप-मण्डल	संख्या	—	31	35	47	47	58	74	74	80
5.	तहसीले	संख्या	—	36	46	67	67	80	94	94	94
6.	उप-तहसीले	संख्या	—	10	30	45	45	50	49	49	49
7.	खण्ड	संख्या	—	87	98	114	116	125	143	143	143
8.	ग्राम शहर (जनगणना के अनुसार)	संख्या	6670	7064	7073	6988	6955	6841	6841	6841	6841
9.	शहर (जनगणना के अनुसार)	संख्या	53	65	81	94	106	154	154	154	154
जनसंख्या जनगणना के अनुसार											
		इकाई			1951	1961	1971	1981	1991	2001	2011
10.	कुल	'000'	—	—	5674	7591	10036	12922	16464	21145	25351
11.	पुरुष	'000'	—	—	3032	4063	5377	6910	8828	11364	13495
12.	महिलाएं	'000'	—	—	2642	3528	4659	6012	7636	9781	11856
13.	ग्रामीण (जनसंख्या)	'000'	—	—	—	6283	8263	10095	12409	15029	16509
14.	शहरी (जनसंख्या)	'000'	—	—	—	1308	1773	2827	4055	6116	8842
15.	अनुसूचित जाति (जनसंख्या)	'000'	—	—	—	1364	1896	2464	3251	4091	5114
16.	जनसंख्या का घन्तव	प्रति वर्ग कि०मी०	—	—	—	172	227	292	372	478	573
17.	साक्षरता दर (कुल जनसंख्या में सात वर्ष या इससे अधिक आयु वाले)	प्रतिशत	—	—	—	19.93	26.89	43.85	55.85	67.91	75.55
18.	लिंगानुपात	एक हजार पुरुषों पर महिलाओं की संख्या	—	—	—	868	867	870	865	861	879
सरकारी क्षेत्र और कारखानों में क्रियाशील बल											
		इकाई	1966-67	1970-71	1980-81	1990-91	2000-01	2010-11	2020-21	2021-22	2022-23
19.	हरियाणा सरकार के कर्मचारियों की संख्या	संख्या	97385	115335	197832	278040	319027	326021	393580	390125	399805
20.	संगठित क्षेत्र में कर्मचारियों की संख्या	संख्या	216082	280355	505988	601809	652271	713338	1270285	1292217	1294999
21.	हरियाणा के बोर्डों, निगमों, एजेंसियों व अधिकार क्षेत्रों में कर्मचारियों की संख्या	संख्या	—	—	—	—	—	—	—	—	58775

आधारभूत आंकड़े

हरियाणा राज्य के आर्थिक और सामाजिक संसूचक-एक नजर में

सारणी 2.1(जारी)

सकल राज्य घरेलू उत्पाद-स्थिर कीमतों पर											
	इकाई	1966-67*	1970-71*	1980-81 @	1990-91 @	2000-01 @	2010-11 @	2021-22 (अं)	2022-2023 (दु)	2023-24 (अ)	
22.	सकल राज्य घरेलू उत्पाद	करोड़ रुपये	304	869	3386	6299	55565	163770	544317	587198	634027
23.	प्राथमिक क्षेत्र (GSVA) वृद्धि	प्रतिशत	14.1	3.0	22.0	10.9	3.6	4.8	-1.4	2.0	4.5
24.	द्वितीय क्षेत्र (GSVA) वृद्धि	प्रतिशत	5.8	11.4	4.0	10.7	5.1	5.8	14.3	7.8	7.2
25.	तृतीय क्षेत्र (GSVA) वृद्धि	प्रतिशत	6.6	8.3	4.6	6.3	14.1	9.2	11.3	9.5	9.0
26.	प्रति व्यक्ति आय	रुपयें	343	877	2370	3509	24423	57797	163285	173973	185490
कृषि											
	इकाई	1966-67	1970-71	1980-81	1990-91	2000-01	2010-11	2019-20	2020-21	2021-22 (अं)	
27.	शुद्ध बोया गया क्षेत्रफल	'000' हे०.	3423	3565	3602	3575	3526	3518	3570	3611	3584
28.	शुद्ध सिंचित क्षेत्र	'000' हे०.	1293	1532	2134	2600	2958	2887	3388	3360	3343
29.	सिंचित क्षेत्र में से शुद्ध बोया गया क्षेत्र	प्रतिशत	37.8	43.0	59.2	72.7	83.9	82.1	94.9	93.0	93.3
30.	सकल फसली क्षेत्र	'000' हे०.	4599	4957	5462	5919	6115	6505	6617	6528	6724
31.	सकल सिंचित क्षेत्र	'000' हे०.	1736	2230	3309	4237	5223	5538	6279	6504	6302
32.	सकल सिंचित क्षेत्र से सकल फसली क्षेत्र	प्रतिशत	37.8	45.0	60.6	71.6	85.4	85.1	94.9	99.6	93.7
प्रमुख फसलों के अंतर्गत सकल क्षेत्रफल											
	इकाई	1966-67	1970-71	1980-81	1990-91	2000-01	2010-11	2019-20	2020-21	2021-22 (अं)	
33.	चावल	'000' हे०.	192.0	269.2	483.9	661.2	1054.3	1243.	1559.0	1525.8	1534.5
34.	ज्वार	'000' हे०.	270.0	207.3	136.9	129.4	109.4	70.8	29.9	32.7	31.6
35.	गन्ना	'000' हे०.	150.0	155.7	113.1	147.8	143.0	84.5	96.3	99.7	106.7
36.	गेहूँ	'000' हे०.	743.0	1129.3	1479.0	1850.1	2354.8	2504.	2533.9	2354.0	2310.7
37.	बाजरा	'000' हे०.	893.0	879.6	870.3	608.6	608.3	659.6	492.9	594.1	493.1
38.	मक्का	'000' हे०.	87.0	114.4	71.3	34.8	15.4	9.6	6.0	9.3	9.2
39.	जौ	'000' हे०.	182.0	108.6	124.5	50.5	44.1	37.3	12.1	9.3	3.2
40.	अन्य अनाज	'000' हे०.	3.0	0.4	1.8	2.7	0.2	0.5	0.1	1.3	0.1
41.	कुल अनाज	'000' हे०.	2370.0	2708.8	3167.7	3337.3	4186.5	4524.	4633.9	4526.5	4382.4
42.	दालें	'000' हे०.	1150.0	1158.9	794.8	742.0	157.0	175.6	74.3	76.1	126.4
43.	तिलहन	'000' हे०.	212.0	142.6	311.2	488.5	414.0	521.0	661.7	643.2	922.4
44.	कपास	'000' हे०.	183.0	193.4	316.2	490.6	555.4	493.3	723.0	719.9	632.2

आधारभूत आंकड़े

हरियाणा राज्य के आर्थिक और सामाजिक संसूचक—एक नजर में

सारणी 2.1(जारी)

प्रमुख फसलों का उत्पादन											
45.	चावल	'000' टन	223	460	1259	1834	2695	3465	5198	5633	5514
46.	ज्वार	'000' टन	49	57	48	65	23	38	16	15	13
47.	गन्ना	'000' टन	510	707	460	780	817	604	773	858	874
48.	गेहूँ	'000' टन	1059	2342	3490	6436	9669	11578	11877	11406	10475
49.	बाजरा	'000' टन	373	826	474	526	656	1183	1101	1411	1144
50.	मक्का	'000' टन	86	130	81	49	34	19	17	28	30
51.	जौ	'000' टन	239	124	181	107	118	130	47	31	11
52.	अन्य अनाज	'000' टन	—	—	—	—	—	—	—	—	—
53.	कुल अनाज	'000' टन	2029	3939	5533	9017	13195	16413	18256	18524	17187
54.	दालें	'000' टन	563	832	503	542	100	153	65	67	78
55.	तिलहन	'000' टन	92	99	188	638	563	965	1176	1258	2417
56.	कपास	'000' गांठें	287	373	643	1155	1383	1747	2484	1812	1564
पशुधन और डेयरी											
		इकाई	1966-67	1970-71	1980-81	1990-91	2000-01	2010-11	2019-20	2020-21	2021-22(अं)
57.	कुल पशुधन	संख्या हजार	5528	6289	7918	8769	9947	9050	7112	—	—
58.	कुल कुक्कुट	—	—	—	—	—	—	—	45745	—	—
59.	दूध का अनुमानित उत्पादन	लाख टन	10.89	उपलब्ध नहीं	21.87	34.19	48.49	62.67	117.34	112.84	116.29
60.	प्रति व्यक्ति प्रतिदिन दूध की उपलब्धता	ग्राम	352	उपलब्ध नहीं	484	571	640	680	1142	1060	1081
		इकाई	1978-79	1980-81	1990-91	2000-01	2010-11	2019-20	2020-21	2021-22	2022-23
61.	दूध की खरीद	लाख लीटर	283.50	211.80	341.50	1009.30	1875.45	1688.29	2049.85	1880.03	1673.24
62.	दूध संयंत्र की क्षमता	लाख लीटर प्रतिदिन	2.35	2.35	3.65	4.70	4.70	9.45	9.45	9.45	9.45
63.	दूध द्रुतशीतन केंद्र की क्षमता	लाख लीटर प्रतिदिन	0.75	1.45	2.30	3.05	3.33	7.16	7.16	7.16	7.16
वन											
		इकाई	1966-67	1970-71	1980-81	1990-91	2000-01	2010-11	2020-21	2021-22	2022-23
64.	वन क्षेत्र	'000' हे०.	136	148	166	170	155	168	178	178	207
कारखाने											
		इकाई	1966	1970	1980	1990	2000	2010	2020	2021	2022
65.	चालू कारखाने	संख्या	1168	1359	3176	4843	8631	10513	13778	14417	14932
66.	कर्मचारी	संख्या हजार	71	89	175	269	499	782	1026	1070	1118
विद्युत											
		इकाई	1970-71	1980-81	1990-91	2000-01	2010-11	2020-21	2021-22	2022-23	
67.	हरियाणा में बिजली कनेक्शनों की संख्या	संख्या	543695	1219173	2513942	3546572	4787922	7117384	7382836	7684874	
68.	बिक्री के लिए उपलब्ध बिजली	लाख किलोवाट	12460	41480	90250	166017	296623	495874	529359	596678	
69.	घरेलू खपत	प्रतिशत	6.4	8.9	18.8	21.2	20.8	28.7	29.1	29.1	
70.	औद्योगिक खपत	प्रतिशत	52.8	47.7	28.8	20.5	27.8	30.3	35.9	36.3	
71.	कृषि खपत	प्रतिशत	33.1	37.3	44.8	46.9	33.7	24.1	19.9	19.3	
72.	अन्य	प्रतिशत	7.7	6.1	7.6	11.4	17.7	16.9	15.1	15.3	

आधारभूत आंकड़े

हरियाणा राज्य के आर्थिक और सामाजिक संसूचक—एक नजर में

सारणी 2.1 (जारी)

शिक्षा		इकाई	1966-67	1970-71	1980-81	1990-91	2000-01	2010-11	2020-21	2021-22	2022-23 (अं)
73.	विश्वविद्यालय(राज्य/निजी/डीम्ड/केन्द्रीय/तकनीकी और अन्य)	संख्या	1	1	3	3	4	24	56	57	57
74.	महाविद्यालय(सरकार/निजी)	संख्या	46	78	119	140	195	817	1308	1341	373
75.	प्राथमिक	संख्या	4447	4204	4934	5109	11013	14004	9895	9896	9882
76.	प्राथमिक विद्यालयों में नामांकन	लाख	5.35	5.36	5.98	7.85	20.20	22.84	21.74	22.58	19.67
77.	माध्यमिक विद्यालय	संख्या	735	760	881	1399	1887	3483	5833	5888	5916
78.	माध्यमिक विद्यालयों में नामांकन	लाख	2.51	2.45	2.96	5.47	1.95	12.50	13.27	13.81	13.43
79.	वरिष्ठ माध्यमिक विद्यालय/उच्च विद्यालय/नवोदय विद्यालय	लाख	597	975	1473	2356	4138	6983	8782	9023	9078
80.	उच्च वरिष्ठ माध्यमिक तथा नवोदय विद्यालयों में नामांकन	लाख	3.76	6.03	10.10	15.53	15.77	14.27	13.92	15.24	15.42
स्वास्थ्य		इकाई	1966	1970	1980	1990-91	2000-01	2010-11	2020-21	2021-22	2022-23 (अं)
81.	चिकित्सा संस्थान	संख्या	पलब्ध नहीं	840	1480	3037	3072	3242	3513	3473	3394
82.	मरीजों का ईलाज	इकाई	1966	1970	1980	1990-91	2000-01	2010-11	2018	2019	2020
		लाख	30.23	36.27	98.62	83.09	97.01	152.70	288.83	264.88	202.08
83.	चिकित्सा कर्मचारी	इकाई	1966	1970	1980	1990	2000	2010	2019-20	2020-21	2022-23 (अं)
		संख्या	1588	2091	3782	6587	6706	6714	12816	11653	13579
सामाजिक-आर्थिक जाति जनगणना (चिरायु हरियाणा प्रधान मंत्री जन आरोग्य योजना)		इकाई	2018-19	2019-20	2020-21	2021-22					
84.	जारी किए गए आयुषमान कार्डों की संख्या	संख्या	—	—	—	—	892315	1298567	337403	301911	
85.	लामार्थी व्यक्तियों की संख्या	संख्या	—	—	—	—	7000	72696	108558	80708	
86.	हस्पतालों को जारी की गई राशि	लाख	—	—	—	—	967	8833	11624	16575	
जन्म-मृत्यु सांख्यिकी (जनसांख्यिकीय स्थिति)		इकाई	1971	1980	1990	2000	2010	2015	2018	2019	2020
87.	जन्म-दर	जन० प्रति हजार	42.1	37.2	31.9	26.9	22.3	20.9	20.3	20.1	19.9
88.	मृत्यु-दर	जन० प्रति	9.9	11.2	8.4	7.5	6.6	6.1	5.9	5.9	6.1
89.	शिशु मृत्यु-दर	जन० प्रति	72	103.5	69.0	67.0	48.0	36.0	30.0	27.0	28.0
सार्वजनिक वितरण प्रणाली		इकाई	2018-19	2019-20	2020-21	2021-22	2022-23 (अं)				
90.	सस्ते अनाज की सरकारी दुकानों की	संख्या	—	—	—	—	8836	8993	9154	9151	8963

आधारभूत आंकड़े

हरियाणा राज्य के आर्थिक और सामाजिक संसूचक—एक नजर में

सारणी 2.1(जारी)

समाज कल्याण											
91.	क्रियाशील आंगनवाड़ियों की संख्या	संख्या	—	—	—	—	25962	25962	25962	25962	25962
92.	आंगनवाड़ियों में कार्यरत कार्यकर्ताओं की संख्या	संख्या	—	—	—	—	25260	25295	24731	24044	24269
93.	आंगनवाड़ियों में कार्यरत सहायकों/ हेल्परों की संख्या	संख्या	—	—	—	—	24657	24139	25450	25450	25450
संचार											
		इकाई	1966-67	1970-71	1980-81	1990-91	2000-01	2010-11	2020-21	2021-22	2022-23 (अं)
94.	रेलवे मार्ग की लंबाई(उत्तरी रेलवे)	कि०मी०	3245.11	3291.23	3630.04	3663.75	3737.91	4106.26	4455.45	4495.15	4495.15
95.	सड़को की कुल लंबाई	कि०मी०	8187	11516	20516	23017	23706	27116	27244	30810	31227
96.	पक्की सड़को के साथ जुड़े हुए गांवों की संख्या	संख्या	1476	2695	6550	6677	6678	6757	7012	7021	7021
सहकारिता											
		इकाई	1966-67	1970-71	1980-81	1990-91	2000-01	2010-11	2020-21	2021-22	2022-23 (अं)
97.	समितियों की संख्या	संख्या	12	13	10	11	23	37	22	30	30
98.	सदस्यों की संख्या	लाख	9	11	19	31	47	58	54	59	53
बागवानी फसलों के अंतर्गत क्षेत्र											
		इकाई				1990-91	2000-01	2010-11	2020-21	2021-22	2022-23 (अं)
99.	कुल फलों की फसलें	हैक्टेयर	—	—	—	12640	30715	46250	71460	73075	69139
100.	कुल सब्जी वाली फसलें	हैक्टेयर	—	—	—	55360	133000	346400	337301	329440	343265
101.	कुल मसाले वाली फसलें	हैक्टेयर	—	—	—	0	14200	15960	6846	8586	6142
102.	कुल औषधीय फसलें	हैक्टेयर	—	—	—	0	0	1020	268	306	169
103.	मशरूम	ट्रेज	—	—	—	252150	820000	1321070	1433645	1389440	1767390
	कुल फूलों वाली फसलें	कलमें				1990-91	2000-01	2010-11	2020-21	2021-22	2022-23 (अं)
104.	(i) खुले	हैक्टेयर	—	—	—	—	—	5205	1661	1434	1543
105.	(ii) संरक्षित खेती +कटे हुए फूल	हैक्टेयर	—	—	—	—	—	1095	316	258	215

आधारभूत आंकड़े

हरियाणा राज्य के आर्थिक और सामाजिक संसूचक—एक नजर में

सारणी 2.1(जारी)

बागवानी फसलों का उत्पादन											
		इकाई	1966-67	1970-71	1980-81	1990-91	2000-01	2010-11	2020-21	2021-22	2022-23 (अं)
106.	कुल फलों की फसलें	मिट्रिक टन	-	-	-	99800	232050	356620	1231062	1262100	1010489
107.	कुल सब्जी वाली फसलें	मिट्रिक टन	-	-	-	802240	2100000	4649280	5869236	5340957	5350804
108.	कुल मसाले वाली फसलें	मिट्रिक टन	-	-	-	0	100200	73460	54006	73397	34125
109.	कुल औषधीय फसलें	मिट्रिक टन	-	-	-	0	0	590	253	355	218
110.	मशरूम	मिट्रिक टन	-	-	-	850	4200	8020	10139	10746	15749
कुल फूलों वाली फसलें		इकाई	1966-67	1970-71	1980-81	1990-91	2000-01	2010-11	2020-21	2021-22	2022-23 (अं)
111.	(i) खुला	मिट्रिक टन	-	-	-	0	0	61320	17615	17212	21953
112.	(ii) संरक्षित खेती +कटे हुए फूल	कलमें	-	-	-	0	0	123305090	13972366	12258883	40721575
उद्योग											
औद्योगिक इकाईयों की संख्या		इकाई								2021-22	2022-23 (अं)
113.	कुटीर उद्योग	संख्या	-	-	-	-	-	-	-	89857	113675
114.	लघु उद्योग	संख्या	-	-	-	-	-	-	-	733	347
115.	मध्यम उद्योग	संख्या	-	-	-	-	-	-	-	25	23
116.	बड़े पैमाने वाले उद्योग	संख्या	-	-	-	-	-	-	-	6	6
निवेश		इकाई								2021-22	2022-23 (अं)
117.	कुटीर उद्योग	₹ करोड़	-	-	-	-	-	-	-	1041.39	1071.06
118.	लघु उद्योग	₹ करोड़	-	-	-	-	-	-	-	470.44	347.35
119.	मध्यम उद्योग	₹ करोड़	-	-	-	-	-	-	-	470.44	181.74
120.	बड़े पैमाने वाले उद्योग	₹ करोड़	-	-	-	-	-	-	-	1164.00	1895.86
कारोबार		इकाई								2021-22	2022-23 (अं)
121.	कुटीर उद्योग	₹ करोड़	-	-	-	-	-	-	-	-	109131.10
122.	लघु उद्योग	₹ करोड़	-	-	-	-	-	-	-	-	118950.30
123.	मध्यम उद्योग	₹ करोड़	-	-	-	-	-	-	-	-	79984.38

आधारभूत आंकड़े

हरियाणा राज्य के आर्थिक और सामाजिक संसूचक—एक नजर में

सारणी 2.1(समाप्त)

चिकित्सीय शिक्षा		इकाई								2021-22	2022-23 (अं)
124.	मेडिकल कॉलेज	संख्या	-	-	-	-	-	-	-	-	13
125.	डेंटल कॉलेज	संख्या	-	-	-	-	-	-	-	-	10
126.	भौतिक चिकित्सा कॉलेज	संख्या	-	-	-	-	-	-	-	-	8
स्वीकृत सीटों की संख्या (पूर्वस्नातक प्रोग्राम)										2021-22	2022-23 (अं)
127.	एम.बी.बी.एस	संख्या	-	-	-	-	-	-	-	-	1835
128.	बी.डी.एस	संख्या	-	-	-	-	-	-	-	-	950
129.	बी.पी.टी	संख्या	-	-	-	-	-	-	-	-	356

स्त्रोत : सम्बन्धित विभागों/कार्यालयों से।

* : अनुमान एन. एस. डी. पी. से सम्बन्धित हैं, क्योंकि उस समय जी.एस.डी.पी. संकलित नहीं किया गया था।

@ : क्षेत्रीय वृद्धि जी.एस.डी.पी पर आधारित है।

अं : अन्तिम अनुमान

दु : द्रुत अनुमान

अ : अग्रिम अनुमान

राज्य में उप-मण्डल, जिला, तहसील, उप-तहसील तथा खण्ड

सारणी 2.2

(जनवरी, 2023)

क्र०स०.	जिला	उप-मण्डल	तहसील	उप-तहसील	खण्ड
1	2	3	4	5	6
1. अम्बाला मण्डल					
1.	अम्बाला	1. अम्बाला सिटी	1. अम्बाला सिटी	1. मुलाना	1. अम्बाला
		2. नारायणगढ़	2. बराड़ा	2. साहा	2. अम्बाला -II
		3. बराड़ा	3. नारायणगढ़	3. शहजादपुर	3. बराड़ा
		4. अम्बाला कैंट	4. अम्बाला छावनी		4. शहजादपुर
					5. नारायणगढ़
					6. साहा
2.	पंचकूला	1. पंचकूला	1. पंचकूला	1. बरवाला	1. बरवाला
		2. कालका	2. कालका	2. मोरनी	2. पिंजौर
			3. रायपुर रानी		3. मोरनी
					4. रायपुर रानी
3.	यमुनानगर	1. जगाधरी	1. जगाधरी	1. सढौरा	1. बिलासपुर
		2. बिलासपुर	2. छछरौली	2. सरस्वती नगर	2. छछरौली
		3. रादौर	3. बिलासपुर	3. खिजराबाद	3. जगाधरी
		4. छछरौली	4. रादौर		4. रादौर
					5. सढौरा
					6. प्रताप नगर
					7. सरस्वती नगर
4.	कुरुक्षेत्र	1. थानेसर	1. थानेसर	1. ईस्माइलाबाद	1. लाडवा
		2. पिहोवा	3. पिहोवा	2. बबैन	2. पिहोवा
		3. शाहाबाद	4. शाहाबाद		3. शाहाबाद
		4. लाडवा	4. लाडवा		4. थानेसर
					5. बबैन
					6. ईस्माइलाबाद
					7. पिपली
2. करनाल मण्डल					
5.	करनाल	1. करनाल	1. करनाल	1. निसिंग	1. घरौंडा
		2. असंध	2. असंध	2. बल्ला	2. इन्द्री
		3. इन्द्री	3. निलोखेड़ी	3. निगधु	3. करनाल
		4. घरौंडा	4. इन्द्री		4. निलोखेड़ी
		5. निलोखेड़ी	5. घरौंडा		5. निसिंग
					6. असंध
					7. मुणक
					8. कुंजपुरा
					9. चिड़ाओ
6.	पानीपत	1. पानीपत	1. पानीपत		1. पानीपत
		2. समालखा	2. समालखा		2. इसराना
		3. इसराना	3. इसराना		3. मडलौडा
			4. बपौली		4. समालखा
			5. मडलौडा		5. बपौली
				6. सनौली खुर्द	

राज्य में उप-मण्डल, जिला, तहसील, उप-तहसील तथा खण्ड

सारणी 2.2 (जारी)

(जनवरी, 2023)

क्र०स०.	जिला	उप-मण्डल	तहसील	उप-तहसील	खण्ड
1	2	3	4	5	6
7.	कैथल	1. कैथल	1. कैथल	1. सीवन	1. गुहला
		2. गुहला	2. गुहला	2. राजौद	2. कैथल
		3. कलायत	3. फतेहपुर पुण्डरी	3. ढाण्ड	3. पुण्डरी
			4. कलायत		4. कलायत
					5. राजौद
					6. सीवन
					7. ढाण्ड
3. रोहतक मण्डल					
8.	रोहतक	1. रोहतक	1. कलानौर	1. लाखन माजरा	1. कलानौर
		2. महम	2. साँपला		2. लाखन माजरा
		3. साँपला	3. रोहतक		3. महम
			4. महम		4. रोहतक
					5. साँपला
9.	झज्जर	1. झज्जर	1. झज्जर	1. सहलवास	1. झज्जर
		2. बहादुरगढ़	2. बहादुरगढ़		2. बहादुरगढ़
		3. बेरी	3. बेरी		3. बेरी
		4. बादली	4. मातनहेल		4. सहलवास
			5. बादली		5. मातनहेल
					6. बादली
			7. मछरोली		
10.	सोनीपत	1. सोनीपत	1. सोनीपत	1. खानपुर कलाँ	1. गन्नौर
		2. गोहाना	2. गोहाना	2. राई	2. खरखौदा
		3. खरखौदा	3. खरखौदा		3. राई
		4. गन्नौर	4. गन्नौर		4. सोनीपत
					5. मुण्डलाना
			6. कथूरा		
			7. गोहाना		
			8. मुखल		
11.	भिवानी	1. भिवानी	1. भिवानी	1. बहल	1. भिवानी
		2. तोशाम	2. बवानी खेड़ा		2. बवानी खेड़ा
		3. लालरू	3. तोशाम		3. लालरू
		4. सिवानी	4. लालरू		4. तोशाम
			5. सिवानी		5. कैरू
			6. सिवानी		
			7. बहल		
12.	चरखी दादरी	1. चरखी दादरी	1. चरखी दादरी	1. बौंद कलां	1. चरखी दादरी
		2. भादरा	2. भादरा		2. भादरा
					3. बौंद कलां
					4. झोझू कलां

राज्य में उप-मण्डल, जिला, तहसील, उप-तहसील तथा खण्ड

सारणी 2.2 (जारी)

(जनवरी, 2023)

क्र०स०.	जिला	उप-मण्डल	तहसील	उप-तहसील	खण्ड
1	2	3	4	5	6
4. गुरुग्राम मण्डल					
13.	गुरुग्राम	1. गुरुग्राम	1. गुरुग्राम	1. बादशाहपुर	1. फारुख नगर
		2. सोहना	2. पटौदी	2. कडीपुर	2. गुरुग्राम
		3. पटौदी	3. सोहना	3. हरसारु	3. पटौदी
		4. बादशाहपुर	4. फारुख नगर		4. सोहना
		5. मानेसर	5. मानेसर		
		6. वजीराबाद			
14.	रेवाड़ी	1. रेवाड़ी	1. रेवाड़ी	1. दारुहेड़ा	1. रेवाड़ी
		2. कोसली	2. कोसली	2. डहीना	2. खोल स्थित रेवाड़ी
		3. बावल	3. बावल	3. मनेठी	3. जाटूसाना
				4. नाहर	4. बावल
				5. पहलवास	5. नाहर
			6. डहीना		
			7. दारुहेड़ा		
15.	महेन्द्रगढ़	1. महेन्द्रगढ़	1. महेन्द्रगढ़	1. सतनाली	1. अटेली नांगल
		2. नारनौल	2. नारनौल		2. कनीना
		3. कनीना	3. नाँगल चौधरी		3. महेन्द्रगढ़
		4. नाँगल चौधरी	4. अटेली		4. नाँगल चौधरी
			5. कनीना		5. नारनौल
			6. सिंहमा		
			7. निजामपुर		
			8. सतनाली		
5. फरीदाबाद मण्डल					
16.	फरीदाबाद	1. फरीदाबाद	1. फरीदाबाद	1. मोहना	1. फरीदाबाद
		2. बल्लभगढ़	2. बल्लभगढ़	2. तिगाँव	2. बल्लभगढ़
		3. बडखल	3. बडखल	3. धोज	3. तिगाँव
				4. दयालपुर	
				5. गौँच्छी	
17.	पलवल	1. पलवल	1. पलवल	1. हसनपुर	1. पलवल
		2. होडल	2. होडल	2. बहीन	2. होडल
		3. हथीन	3. हथीन		3. हसनपुर
					4. हथीन
					5. पृथला
			6. बडौली		

राज्य में उप-मण्डल, जिला, तहसील, उप-तहसील तथा खण्ड

सारणी 2.2 (समाप्त)

(जनवरी, 2023)

क्र०स०.	जिला	उप-मण्डल	तहसील	उप-तहसील	खण्ड
1	2	3	4	5	6
18.	नूंह	1. फिरोजपुर झिरका	1. फिरोजपुर झिरका	1. नगीना	1. फिरोजपुर झिरका
		2. नूंह	2. पुन्हाना	2. इन्द्री	2. पुन्हाना
		3. पुन्हाना	3. नूंह		3. नगीना
		4. तावड़ू	4. तावड़ू		4. नूंह
					5. तावड़ू
					6. इन्द्री
					7. पिगाँव
6. हिसार मण्डल					
19.	हिसार	1. हिसार	1. हिसार	1. उकलाना	1. आदमपुर
		2. हांसी	2. आदमपुर	2. बालसमन्द	2. बरवाला
		3. बरवाला	3. हांसी	3. खेड़ी जालब	3. हांसी -I
		4. नारनौद	4. नारनौद		4. हांसी -II
			5. बरवाला		5. हिसार -I
			6. बाँस		6. हिसार -II
			7. नारनौद		
			8. अग्रोहा		
			9. उकलाना		
20.	फतेहाबाद	1. फतेहाबाद	1. फतेहाबाद	1. भूना	1. फतेहाबाद
		2. टोहाना	2. टोहाना	2. भट्टू कलां	2. टोहाना
		3. रतिया	3. रतिया	3. जाखल	3. रतिया
				4. कूलां	4. भट्टू कलां
					5. भूना
			6. जाखल		
			7. नागपुर		
21.	सिरसा	1. सिरसा	1. सिरसा	1. गौरीवाला	1. डबवाली
		2. डबवाली	2. डबवाली		2. बड़ा गुढा
		3. ऐलनाबाद	3. ऐलनाबाद		3. ऐलनाबाद
		4. कालावाली	4. रानिया		4. रानिया
			5. नाथूसरी चौपटा		5. सिरसा
			6. कालावाली		6. औढां
			7. नाथूसरी चौपटा		
22.	जीन्द	1. जीन्द	1. जीन्द	1. पिल्लू खेड़ा	1. जीन्द
		2. जुलाना	2. सफीदों		2. जुलाना
		3. सफीदों	3. नरवाना		3. पिल्लू खेड़ा
		4. नरवाना	4. जुलाना		4. सफीदों
		5. उचाना	5. उचाना		5. उचाना
			6. अलेवा		6. नरवाना
			7. अलेवा		
			8. उझाना		
कुल	22	80	94	49	143

प्राप्ति स्थान: राजस्व एवं आपदा प्रबन्धन विभाग, हरियाणा।

खण्ड—III क्षेत्रफल तथा जनसंख्या

इस खण्ड में हरियाणा राज्य के 1961, 1971, 1981, 1991, 2001 तथा 2011 की जनगणना के अनुसार क्षेत्रफल तथा जनसंख्या से संबंधित आकड़े दिये गये हैं।

हरियाणा राज्य के 1 नवम्बर, 1966 को पृथक राज्य के रूप में अस्तित्व में आने के समय 7 जिले नामतः अम्बाला, करनाल, रोहतक, गुडगांव (अब गुरुग्राम) महेन्द्रगढ़, हिसार एवम् जींद थे। इसके पश्चात् समय-समय पर नये जिले घोषित करने के परिणामस्वरूप जिलों की सीमाएं पुनर्गठित की जाती रही हैं। अब तक जो नये जिले घोषित किए जा चुके हैं उनका विवरण इस प्रकार है :—

क्र० सं०	जिला	अस्तित्व में आने की तिथि
1.	भिवानी	22 दिसम्बर, 1972
2.	सोनीपत	22 दिसम्बर, 1972
3.	कुरुक्षेत्र	23 जनवरी, 1973
4.	सिरसा	26 अगस्त, 1975
5.	फरीदाबाद	2 अगस्त, 1979
6.	यमुनानगर	1 नवम्बर, 1989
7.	कैथल	1 नवम्बर, 1989
8.	पानीपत	1 नवम्बर, 1989
9.	रिवाड़ी	1 नवम्बर, 1989
10.	पंचकूला	15 अगस्त, 1995
11.	झज्जर	15 जुलाई, 1997
12.	फतेहाबाद	15 जुलाई, 1997
13.	मेवात	4 अप्रैल, 2005
14.	पलवल	13 अगस्त, 2008
15.	चरखी दादरी	1 दिसम्बर, 2016

नूंह, पलवल तथा चरखी दादरी जिलों क्रमशः 04.04.2005, 13.08.2008 तथा 01.12.2016 से अस्तित्व में आया है व इन जिलों की सूचना जहाँ अलग अलग से नहीं दर्शाई है, वहाँ यह सूचना पुराने जिलों में सम्मिलित है।

ये आकड़े भारत की जनगणना 1961, भारत की जनगणना, 1971, भारत की जनगणना, 1981, भारत की जनगणना 1991 तथा भारत की जनगणना 2001 व भारत की जनगणना 2011 (अन्तिम जनसंख्या योग : प्रारम्भिक जनगणना सारांश की संक्षिप्त व्याख्या से लिये गये हैं)

सारणी 3.1—जिलावार तथा तहसीलवार क्षेत्रफल व जनसंख्या।

सारणी 3.2— 1901 से 2011 तक हरियाणा की जनसंख्या वृद्धि।

सारणी 3.3— 2001 से 2011 तक हरियाणा की जिलावार जनसंख्या वृद्धि।

सारणी 3.4— जनगणना 2001 व 2011 के अनुसार गांवों और नगरों की संख्या।

सारणी 3.5—ग्रामीण तथा शहरी जनसंख्या (लिंग अनुसार) की सूचना।

सारणी 3.6— 2011 जनगणना अनुसार जिलावार क्षेत्र, जनसंख्या, जनसंख्या घनत्व व लिंग अनुपात।

सारणी 3.7— तहसीलवार जनसंख्या, गांवों और नगरों की संख्या।

सारणी 3.8— खण्डवार जनसंख्या तथा गांवों की संख्या।

सारणी 3.9— ग्रामीण तथा शहरी परिवारों की संख्या।

सारणी 3.10— जनसंख्या घरों के उपयोग को।

सारणी 3.11— विभिन्न जनसंख्या स्तरों द्वारा वर्गीकृत गांव।

सारणी 3.12— विभिन्न जनसंख्या स्तरों द्वारा वर्गीकृत शहर।

सारणी 3.13— नगरों का क्षेत्रफल, जनसंख्या तथा घनत्व।

सारणी 3.14— नगरों में जनसंख्या की प्रवृत्ति।

सारणी 3.15— एक लाख व अधिक जनसंख्या वाले नगर / शहरी समूह की सूचना।

- सारणी 3.16— जिलावार ग्रामीण तथा शहरी कार्यकर्ता तथा गैर-कार्यकर्ता की सूचना ।
- सारणी 3.17—द्योगिक श्रेणियों में कार्यकर्ताओं की संख्या व प्रतिशत वितरण ।
- सारणी 3.18— बृहद औद्योगिक श्रेणियों में वर्गीकृत कार्यकर्ताओं की जनसंख्या जिलावार ।
- सारणी 3.19— आयु वर्ग के आधार पर जनसंख्या का विवरण ।
- सारणी 3.20— धर्म के आधार पर जनसंख्या का वितरण ।
- सारणी 3.21— अनुसूचित जातियों से संबंधित जनसंख्या ।
- सारणी 3.22—बृहद औद्योगिक श्रेणियों में वर्गीकृत काम करने वाली अनुसूचित जातियों की जनसंख्या ।
- सारणी 3.23— जिलावार साक्षर तथा पढ़े-लिखे व्यक्तियों की संख्या ।
- सारणी 3.24—केवल अनुसूचित जातियों से संबंधित साक्षर तथा पढ़े-लिखे व्यक्तियों की संख्या ।
- सारणी 3.25—लावार विकलांग जनसंख्या का वर्गीकरण अपंगता के आधार पर ।
- सारणी 3.26— भारत में विभिन्न राज्यों का क्षेत्रफल तथा जनसंख्या की सूचना ।
- सारणी 3.27— भारत के विभिन्न राज्यों में जनगणना के अनुसार कार्य करने वालों की जनसंख्या की सूचना ।
- सारणी 3.28— राज्यवार अनुसूचित जातियों की जनसंख्या, साक्षरता तथा कार्य करने वालों की जनगणना अनुसार संख्या ।
- सारणी 3.29 तथा 3.30—में हरियाणा की अनुमानित जनसंख्या ।
- सारणी 3.31— भारत में राज्यवार अनुमानित जनसंख्या ।
- सारणी 3.32— भारत में धार्मिक समुदायों के अनुसार जनसंख्या ।
- सारणी 3.33— भारत में अनुसूचित जातियों तथा अनुसूचित जनजातियों की जनसंख्या ।

क्षेत्रफल तथा जनसंख्या
हरियाणा का क्षेत्रफल तथा जनसंख्या : जनगणना 2011

सारणी 3.1

जिला/तहसील	क्षेत्रफल (वर्ग कि. मी.)	जनसंख्या (संख्या में)		
		जोड़	देहाती	शहरी
1	2	3	4	5
1. अम्बाला	1,574.00	11,28,350	6,27,576	5,00,774
(i) नारायणगढ़	481.06	2,28,747	1,97,785	30,962
(ii) अम्बाला	736.00	6,55,564	2,15,397	4,40,167
(iii) बराड़ा	357.00	2,44,039	2,14,394	29,645
2. भिवानी	4,778.00	16,34,445	13,13,123	3,21,322
(i) बवानी खेड़ा	545.00	1,27,035	1,06,746	20,289
(ii) भिवानी	960.00	5,53,698	3,57,641	1,96,057
(iii) चरखीदादरी	978.79	3,84,192	3,27,855	56,337
(iv) लोहारू	698.69	1,59,787	1,45,850	13,937
(v) तोशाम	661.00	1,91,466	1,75,907	15,559
(vi) सिवानी	487.57	1,00,183	81,040	19,143
(vii) बादड़ा	447.38	1,18,084	1,18,084	—
3. फरीदाबाद	741.00	18,09,733	3,70,878	14,38,855
(i) फरीदाबाद	351.00	15,94,839	1,60,275	14,34,564
(ii) बल्लबगढ़	390.00	2,14,894	2,10,603	4,291
4. फतेहाबाद	2,538.00	9,42,011	7,62,423	1,79,588
(i) फतेहाबाद	1,421.52	4,98,697	4,27,920	70,777
(ii) रतिया	512.55	1,79,550	1,42,398	37,152
(iii) टोहाना	603.93	2,63,764	1,92,105	71,659
5. गुड़गांव	1,258.00	15,14,432	4,72,179	10,42,253
(i) पटौदी	177.45	1,20,012	78,688	41,324
(ii) गुड़गांव	333.22	9,77,337	67,331	9,10,006
(iii) सोहना	311.86	1,65,629	1,11,667	53,962
(iv) मानेसर	160.80	1,16,606	93,158	23,448
(v) फारूख नगर	274.69	1,34,848	1,21,335	13,513
6. हिसार	3,983.00	17,43,931	11,90,443	5,53,488
(i) हिसार	2,234.00	10,69,309	6,45,364	4,23,945
(ii) हांसी	847.82	3,86,790	3,00,020	86,770
(iii) नारनौंद	440.93	1,40,880	1,23,638	17,242
(iv) आदमपुर	460.00	1,46,952	1,21,421	25,531
7. झज्जर	1,834.00	9,58,405	7,15,066	2,43,339
(i) झज्जर	610.36	2,58,595	2,08,862	49,733
(ii) बहादुरगढ़	516.90	4,03,746	2,26,074	1,77,672
(iii) बेरी	329.97	1,55,791	1,39,857	15,934
(iv) मातनहेल	376.76	1,40,273	1,40,273	—
8. जीन्द	2,702.00	13,34,152	10,28,569	3,05,583
(i) नरवाना	1,132.19	4,84,321	4,05,416	78,905
(ii) जीन्द	817.35	4,76,794	3,09,202	1,67,592
(iii) सफीदों	489.33	253,629	2,13,298	40,331
(iv) जुलाना	263.13	1,19,408	1,00,653	18,755
9. कैथल	2,317.00	10,74,304	8,38,293	2,36,011
(i) गृहला	553.00	1,95,251	1,56,299	38,952
(ii) कैथल	1,280.10	6,41,973	4,78,398	1,63,575
(iii) फतेहपुर पुण्डरी	483.89	2,37,080	2,03,596	33,484
10. करनाल	2,520.00	15,05,324	10,50,514	4,54,810
(i) करनाल	830.39	7,14,328	3,85,828	3,28,500
(ii) असन्ध	487.59	2,33,204	2,06,079	27,125
(iii) नीलोखेड़ी	395.66	2,07,101	1,63,219	43,882
(iv) इन्दी	361.90	1,62,593	1,45,106	17,487
(v) घरौंडा	444.46	1,88,098	1,50,282	37,816

क्षेत्रफल तथा जनसंख्या
हरियाणा का क्षेत्रफल तथा जनसंख्या : जनगणना 2011

सारणी 3.1 (समाप्त)

जिला/तहसील	क्षेत्रफल (वर्ग कि. मी.)	जनसंख्या (संख्या में)		
		जोड़	देहाती	शहरी
1	2	3	4	5
11. कुरुक्षेत्र	1,530.00	9,64,655	6,85,430	2,79,225
(i) थानेसर	801.00	5,79,172	3,95,133	1,84,039
(ii) पेहवा	547.58	2,55,307	2,02,728	52,579
(iii) शाहबाद	181.43	1,30,176	87,569	42,607
12. महेन्द्रगढ़	1,899.00	9,22,088	7,89,233	1,32,855
(i) महेन्द्रगढ़	976.66	4,04,381	3,62,264	42,117
(ii) नारनौल	922.34	5,17,707	4,26,969	90,738
13. नूँह	1507.00	10,89,263	9,65,157	1,24,106
(i) पुन्हाना	291.30	2,91,978	2,54,632	37,346
(ii) नूँह	465.41	2,87,101	2,65,114	21,987
(iii) तावडू	223.77	1,66,778	1,38,172	28,606
(iv) फिरोजपुर शिरका	526.52	3,43,406	3,07,239	36,167
14. पलवल	1,359.00	10,42,708	8,06,164	2,36,544
(i) पलवल	618.60	5,06,253	3,45,842	1,60,411
(ii) हथीन	364.71	2,69,015	2,54,594	14,421
(iii) होडल	375.68	2,67,440	2,05,728	61,712
15. पंचकूला	898.00	5,61,293	2,48,063	3,13,230
(i) कालका	257.35	1,68,073	94,154	73,919
(ii) पंचकूला	640.65	3,93,220	1,53,909	2,39,311
16. पानीपत	1,268.00	12,05,437	6,50,352	5,55,085
(i) पानीपत	536.31	7,91,634	2,76,259	5,15,375
(ii) इसराना	280.06	1,08,196	1,08,196	—
(iii) समालखा	451.63	3,05,607	2,65,897	39,710
17. रिवाड़ी	1,594.00	9,00,332	6,66,902	2,33,430
(i) बावल	257.80	1,30,050	1,13,274	16,776
(ii) रिवाड़ी	998.50	6,42,872	4,36,188	2,06,684
(iii) कोसली	337.69	1,27,410	1,17,440	9,970
18. रोहतक	1,745.00	10,61,204	6,15,040	4,46,164
(i) महम	550.32	2,03,050	1,82,566	20,484
(ii) रोहतक	937.23	7,34,328	3,29,211	4,05,117
(iii) सांपला	257.45	1,23,826	1,03,263	20,563
19. सिरसा	4,277.00	12,95,189	9,75,941	3,19,248
(i) डबवाली	1,099.79	2,69,929	2,17,056	52,873
(ii) सिरसा	2,069.40	7,17,330	5,12,701	2,04,629
(iii) रानियां	634.46	1,75,664	1,50,541	25,123
(iv) ऐलनाबाद	473.36	1,32,266	95,643	36,623
20. सोनीपत	2,122.00	14,50,001	9,96,637	4,53,364
(i) गन्नौर	301.79	2,06,889	1,71,286	35,603
(ii) सोनीपत	708.36	7,10,183	3,83,181	3,27,002
(iii) गोहाना	833.90	3,72,034	3,06,326	65,708
(iv) खरखौदा	277.96	1,60,895	1,35,844	25,051
21. यमुनानगर	1,768.00	12,14,205	7,41,376	4,72,829
(i) जगाधरी	840.39	8,53,533	4,17,788	4,35,745
(ii) छछरीली	473.51	1,74,168	1,63,635	10,533
(iii) बिलासपुर	454.10	1,86,504	1,59,953	26,551
जोड़	44,212.00	2,53,51,462	1,65,09,359	88,42,103

स्रोत: निदेशक जनगणना कार्य, हरियाणा।

भारतीय सर्वेक्षण विभाग द्वारा जारी किए गए राज्य और जिलों के कुल क्षेत्रफल के आंकड़े (अनन्तिम) को दर्शाता है। तहसीलों का क्षेत्रफल जिलों के आंकड़ों से मेल नहीं खाएगा क्योंकि पूर्व में भूमि अभिलेख निदेशक के अनुसार रिपोर्ट किए गए कुल क्षेत्र को दर्शाता है।

ग्राफ 3.2

दशकीय वृद्धि दर हरियाणा (जनगणना 1971-2011)

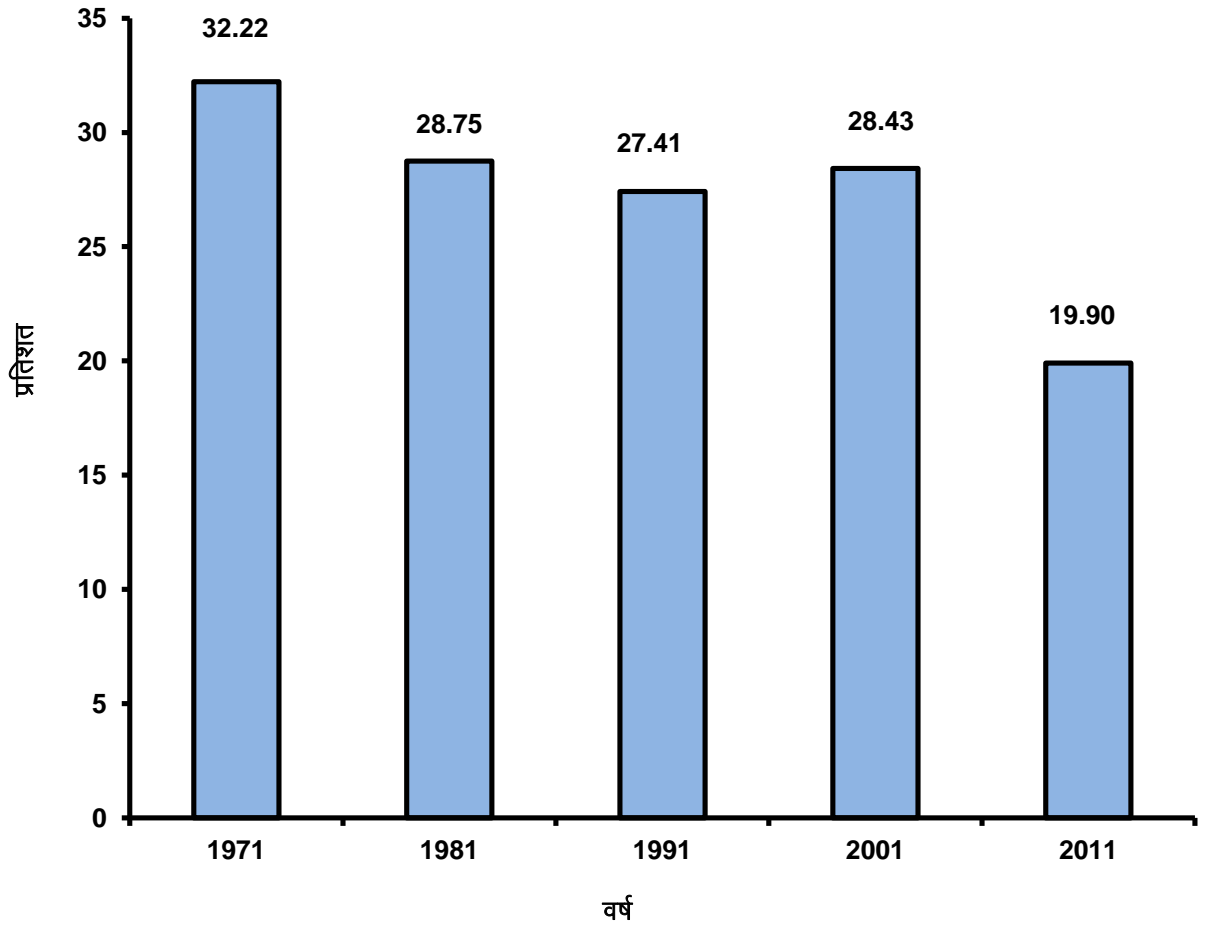

क्षेत्रफल तथा जनसंख्या
जनगणना 1901-2011 में हरियाणा की जनसंख्या में वृद्धि

सारणी 3.2

वर्ष	जनसंख्या	जनसंख्या में भिन्नता	दस वर्षीय प्रतिशत वृद्धि	पुरुष	स्त्री	लिंग अनुपात
1	2	3	4	5	6	7
1901	46,23,064	—	—	24,76,390	21,46,674	867
1911	41,74,677	(-) 4,48,387	(-)9.70	22,74,909	18,99,768	835
1921	42,55,892	81,215	1.95	23,07,985	19,47,907	844
1931	45,59,917	3,04,025	7.14	24,73,228	20,86,689	844
1941	52,72,829	7,12,912	15.63	28,21,783	24,51,046	869
1951	56,73,597	4,00,768	7.60	30,31,612	26,41,985	871
1961	75,90,524	19,16,927	33.79	40,62,787	35,27,737	868
1971	1,00,36,431	24,45,907	32.22	53,77,044	46,59,387	867
1981	1,29,22,119	28,85,688	28.75	69,09,679	60,12,440	870
1991	1,64,63,648	35,41,529	27.41	88,27,474	76,36,174	865
2001	2,11,44,564	46,80,916	28.43	1,13,63,953	97,80,611	861
2011	2,53,51,462	42,06,898	19.90	1,34,94,734	1,18,56,728	879

स्रोत : निदेशक, जनगणना कार्य, हरियाणा।

क्षेत्रफल तथा जनसंख्या
2001 से 2011 तक ज़िलावार जनसंख्या में वृद्धि

सारणी 3.3

ज़िला	जनसंख्या 2011	जनसंख्या 2001	जनसंख्या में भिन्नता 2001—2011	प्रतिशत वृद्धि 2001—2011
1	2	3	4	5
अम्बाला	11,28,350	10,14,411	1,13,939	11.23
भिवानी	16,34,445	14,25,022	2,09,423	14.70
फरीदाबाद	18,09,733	13,65,465	4,44,268	32.54
फतेहाबाद	9,42,011	8,06,158	1,35,853	16.85
गुड़गांव	15,14,432	8,70,539	6,43,893	73.96
हिसार	17,43,931	15,37,117	2,06,814	13.45
झज्जर	9,58,405	8,80,072	78,333	8.90
जीन्द	13,34,152	11,89,827	1,44,325	12.13
कैथल	10,74,304	9,46,131	1,28,173	13.55
करनाल	15,05,324	12,74,183	2,31,141	18.14
कुरुक्षेत्र	9,64,655	8,25,454	1,39,201	16.86
महेन्द्रगढ़	9,22,088	8,12,521	1,09,567	13.48
नूंह	10,89,263	7,89,750	2,99,513	37.92
पलवल	10,42,708	8,29,121	2,13,587	25.76
पंचकूला	5,61,293	4,68,411	92,882	19.83
पानीपत	12,05,437	9,67,449	2,37,988	24.60
रिवाड़ी	9,00,332	7,65,351	1,34,981	17.64
रोहतक	10,61,204	9,40,128	1,21,076	12.88
सिरसा	12,95,189	11,16,649	1,78,540	15.99
सोनीपत	14,50,001	12,79,175	1,70,826	13.35
यमुनानगर	12,14,205	10,41,630	1,72,575	16.57
जोड़	2,53,51,462	2,11,44,564	42,06,898	19.90

स्रोत : निदेशक जनगणना कार्य, हरियाणा।

क्षेत्रफल तथा जनसंख्या
2001 तथा 2011 की जनगणना में हरियाणा में गांवों और नगरों की संख्या

सारणी 3.4

जिला	गांवों की संख्या						नगरों की संख्या	
	2001 जनगणना			2011 जनगणना			2001	2011
	आबाद	गैर आबाद	जोड़	आबाद	गैर आबाद	जोड़		
1	2	3	4	5	6	7	8	9
अम्बाला	482	11	493	461	9	470	6	15
भिवानी	437	7	444	442	2	444	6	6
फरीदाबाद	143	7	150	144	5	149	6	3
फतेहाबाद	243	—	243	245	—	245	4	4
गुड़गांव	271	10	281	229	13	242	12	9
हिसार	272	3	275	268	1	269	5	11
झज्जर	247	13	260	247	13	260	5	5
जीन्द	306	1	307	302	4	306	5	6
कैथल	270	—	270	267	2	269	4	4
करनाल	422	12	434	417	17	434	7	8
कुरुक्षेत्र	407	9	416	407	8	415	4	5
महेन्द्रगढ़	368	2	370	369	1	370	5	5
नूंह	423	22	445	412	27	439	—	8
पलवल	270	12	282	268	12	280	—	6
पंचकूला	224	12	236	206	13	219	4	8
पानीपत	179	13	192	176	10	186	6	12
रिवाड़ी	397	13	410	389	14	403	4	9
रोहतक	146	1	147	136	7	143	3	5
सिरसा	321	4	325	327	3	330	5	5
सोनीपत	323	13	336	319	13	332	4	8
यमुनानगर	613	26	639	611	25	636	11	12
जोड़	6,764	191	6,955	6,642	199	6,841	106	154

स्रोत : कार्यालय निदेशक जनगणना कार्य, हरियाणा।

क्षेत्रफल तथा जनसंख्या
हरियाणा में लिंग अनुसार ग्रामीण तथा शहरी जनसंख्या : जनगणना 2011

सारणी 3.5

जिला	जनसंख्या						कुल जनसंख्या पर देहाती जनसंख्या की प्रतिशतता
	देहाती			शहरी			
	पुरुष	स्त्री	जोड़	पुरुष	स्त्री	जोड़	
1	2	3	4	5	6	7	8
अम्बाला	3,31,703	2,95,873	6,27,576	2,67,000	2,33,774	5,00,774	55.62
भिवानी	6,96,212	6,16,911	13,13,123	1,70,460	1,50,862	3,21,322	80.34
फरीदाबाद	1,98,103	1,72,775	3,70,878	7,68,007	6,70,848	14,38,855	20.49
फतेहाबाद	4,00,814	3,61,609	7,62,423	94,546	85,042	1,79,588	80.94
गुड़गांव	2,51,462	2,20,717	4,72,179	5,65,228	4,77,025	10,42,253	31.18
हिसार	6,34,139	5,56,304	11,90,443	2,97,423	2,56,065	5,53,488	68.26
झज्जर	3,84,219	3,30,847	7,15,066	1,30,448	1,12,891	2,43,339	74.61
जीन्द	5,50,519	4,78,050	10,28,569	1,62,487	1,43,096	3,05,583	77.1
कैथल	4,45,931	3,92,362	8,38,293	1,25,072	1,10,939	2,36,011	78.03
करनाल	5,57,110	4,93,404	10,50,514	2,40,602	2,14,208	4,54,810	69.79
कुरुक्षेत्र	3,61,020	3,24,410	6,85,430	1,49,956	1,29,269	2,79,225	71.05
महेन्द्रगढ़	4,16,358	3,72,875	7,89,233	70,307	62,548	1,32,855	85.59
नूंह	5,06,086	4,59,071	9,65,157	65,076	59,030	1,24,106	88.61
पलवल	4,28,907	3,77,257	8,06,164	1,25,590	1,10,954	2,36,544	77.31
पंचकूला	1,33,153	1,14,910	2,48,063	1,66,526	1,46,704	3,13,230	44.19
पानीपत	3,49,642	3,00,710	6,50,352	2,97,215	2,57,870	5,55,085	53.95
रिवाड़ी	3,49,710	3,17,192	6,66,902	1,24,625	1,08,805	2,33,430	74.07
रोहतक	3,32,034	2,83,006	6,15,040	2,36,445	2,09,719	4,46,164	57.96
सिरसा	5,14,177	4,61,764	9,75,941	1,68,405	1,50,843	3,19,248	75.35
सोनीपत	5,38,750	4,57,887	9,96,637	2,42,549	2,10,815	4,53,364	68.73
यमुनानगर	3,93,957	3,47,419	7,41,376	2,52,761	2,20,068	4,72,829	61.06
जोड़ 2011	87,74,006	77,35,353	1,65,09,359	47,20,728	41,21,375	88,42,103	65.12
2001	80,52,988	69,76,272	1,50,29,260	33,10,965	28,04,339	61,15,304	71.08
1991	66,57,334	57,51,570	1,24,08,904	21,70,140	18,84,604	40,54,744	75.37

स्रोत : निदेशक जनगणना कार्य, हरियाणा।

ग्राफ 3.5

हरियाणा की जनसंख्या

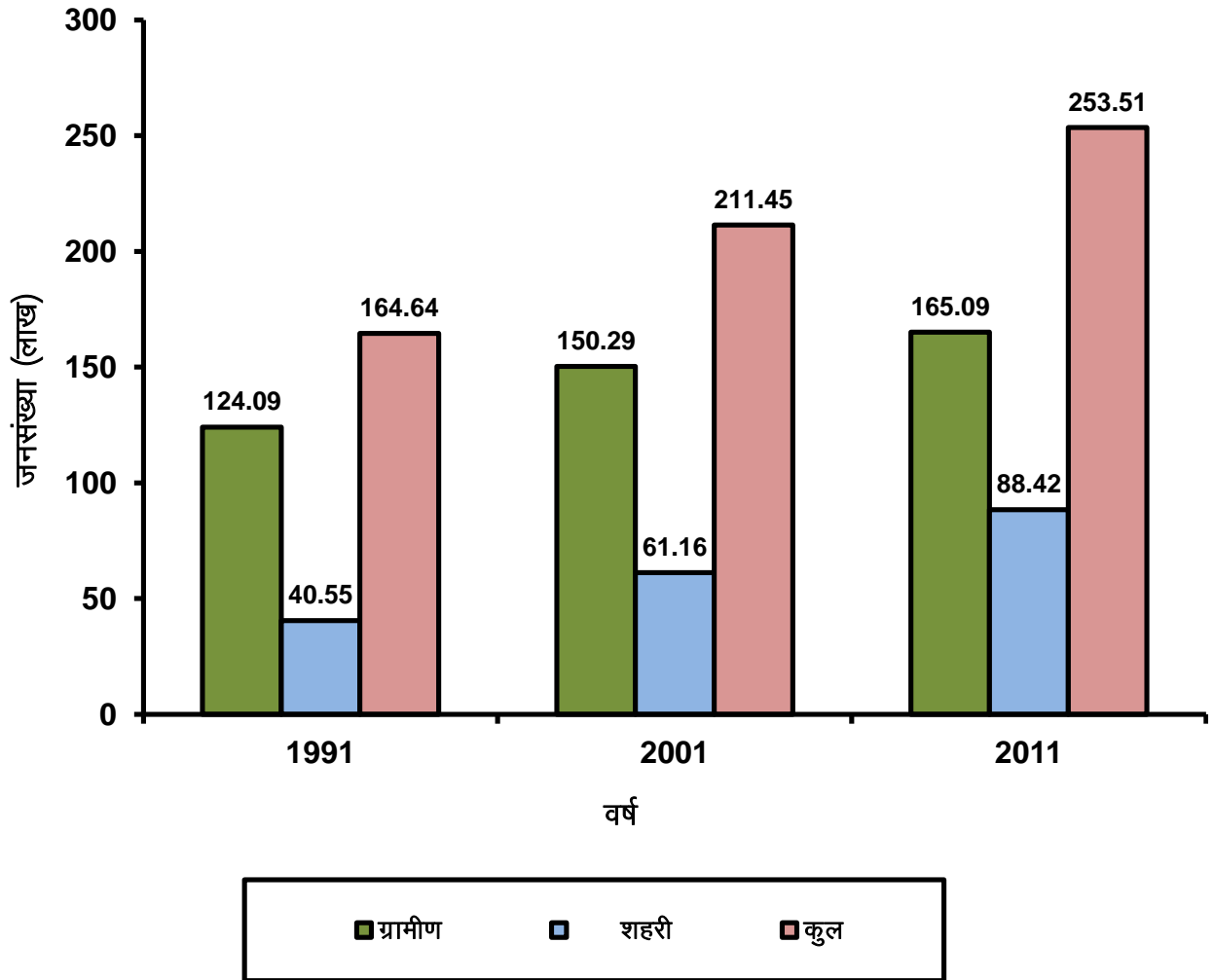

क्षेत्रफल तथा जनसंख्या
जिलावार क्षेत्रफल तथा जनसंख्या : जनगणना 2011

सारणी 3.6

जिला	क्षेत्रफल वर्ग किलोमीटर में	जनसंख्या (2011)			प्रति वर्ग किलोमीटर में व्यक्ति	प्रति 1000 पुरुषों पर स्त्रियां
		पुरुष	स्त्री	जोड़		
1	2	3	4	5	6	7
अम्बाला	1,574	5,98,703	5,29,647	11,28,350	717	885
भिवानी	4,778	8,66,672	7,67,773	16,34,445	342	886
फरीदाबाद	741	9,66,110	8,43,623	18,09,733	2442	873
फतेहाबाद	2,538	4,95,360	4,46,651	9,42,011	371	902
गुड़गांव	1,258	8,16,690	6,97,742	15,14,432	1204	854
हिसार	3,983	9,31,562	8,12,369	17,43,931	438	872
झज्जर	1,834	5,14,667	4,43,738	9,58,405	523	862
जीन्द	2,702	7,13,006	6,21,146	13,34,152	494	871
कैथल	2,317	5,71,003	5,03,301	10,74,304	464	881
करनाल	2,520	7,97,712	7,07,612	15,05,324	597	887
कुरुक्षेत्र	1,530	5,10,976	4,53,679	9,64,655	630	888
महेन्द्रगढ़	1,899	4,86,665	4,35,423	9,22,088	486	895
नूंह	1,507	5,71,162	5,18,101	10,89,263	723	907
पलवल	1,359	5,54,497	4,88,211	10,42,708	767	880
पंचकूला	898	2,99,679	2,61,614	5,61,293	625	873
पानीपत	1,268	6,46,857	5,58,580	12,05,437	951	864
रिवाड़ी	1,594	4,74,335	4,25,997	9,00,332	565	898
रोहतक	1,745	5,68,479	4,92,725	10,61,204	608	867
सिरसा	4,277	6,82,582	6,12,607	12,95,189	303	897
सोनीपत	2,122	7,81,299	6,68,702	14,50,001	683	856
यमुनानगर	1,768	6,46,718	5,67,487	12,14,205	687	877
जोड़ 2011	44,212	1,34,94,734	1,18,56,728	2,53,51,462	573	879
2001	44,212	1,13,63,953	97,80,611	2,11,44,564	478	861
1991	44,212	88,27,474	76,36,174	1,64,63,648	372	865

स्रोत : निदेशक जनगणना कार्य, हरियाणा।

क्षेत्रफल तथा जनसंख्या
हरियाणा में तहसीलवार जनसंख्या, गांवों तथा नगरों की संख्या : जनगणना 2011

सारणी 3.7

जिला/तहसील	शहरी जनसंख्या			गांवों की संख्या (2011)	नगरों की संख्या (2011)
	पुरुष	स्त्री	जोड़		
1	2	3	4	5	6
अम्बाला					
नारायणगढ़	16,387	1,45,75	30,962	170	3
अम्बाला	2,34,966	2,05,201	4,40,167	164	10
बराड़ा	15,647	13,998	29,645	136	2
जोड़	2,67,000	2,33,774	5,00,774	470	15
पंचकूला					
कालका	39542	34,377	73,919	99	3
पंचकूला	126984	1,12,327	2,39,311	120	5
जोड़	166526	1,46,704	3,13,230	219	8
यमुनानगर					
जगाधरी	2,33,322	2,02,423	4,35,745	305	9
छद्दरीली	5,529	5,004	10,533	151	1
बिलासपुर	13,910	12,641	26,551	180	2
जोड़	2,52,761	2,20,068	4,72,829	636	12
कुरुक्षेत्र					
शाहबाद	22,913	19,694	42,607	63	1
पेहवा	27,704	24,875	52,579	110	2
धानेसर	99,339	84,700	1,84,039	242	2
जोड़	1,49,956	1,29,269	2,79,225	415	5
कैथल					
गुहला	20,610	18,342	38,952	89	1
कैथल	86,728	76,847	1,63,575	128	2
फतेहपुर पण्डरी	17,734	15,750	33,484	52	1
जोड़	1,25,072	1,10,939	2,36,011	269	4
करनाल					
नीलोखेड़ी	23,217	20,665	43,882	76	2
इन्द्री	9,199	8,288	17,487	108	1
करनाल	1,73,882	1,54,618	3,28,500	141	3
असन्ध	14,385	12,740	27,125	54	1
घरौंडा	19,919	17,897	37,816	55	1
जोड़	2,40,602	2,14,208	4,54,810	434	8
पानीपत					
पानीपत	2,75,836	2,39,539	5,15,375	76	11
इसराना	—	—	—	28	—
समालखा	21,379	18,331	39,710	82	1
जोड़	2,97,215	2,57,870	5,55,085	186	12
सोनीपत					
गोहाना	34,838	30,870	65,708	83	1
गन्नौर	18,991	16,612	35,603	63	1
सोनीपत	1,75,289	1,51,713	3,27,002	141	5
खरखौदा	13,431	11,620	25,051	45	1
जोड़	2,42,549	2,10,815	4,53,364	332	8
रोहतक					
महम	10,848	9,636	20,484	31	1
रोहतक	2,14,689	1,90,428	4,05,117	90	3
सांपला	10,908	9,655	20,563	22	1
जोड़	2,36,445	2,09,719	4,46,164	143	5
झज्जर					
बेरी	8,562	7,372	15,934	42	1
बहादुरगढ़	95,538	82,134	1,77,672	64	2
झज्जर	26,348	23,385	49,733	101	2
मातनहेल	—	—	—	53	—
जोड़	1,30,448	1,12,891	2,43,339	260	5

क्षेत्रफल तथा जनसंख्या
हरियाणा में तहसीलवार जनसंख्या, गांवों तथा नगरों की संख्या : जनगणना 2011

सारणी 3.7 (समाप्त)

1	2	3	4	5	6
गुडगांव					
पटौदी	21,745	19,579	41,324	60	2
गुडगांव	4,92,467	4,17,539	9,10,006	33	3
सोहना	29,560	24,402	53,962	64	2
मानेसर	14,381	9,067	23,448	34	1
फरूखनगर	7,075	6,438	13,513	51	1
जोड़	5,65,228	4,77,025	10,42,253	242	9
नूह					
तावड़	15,190	13,416	28,606	81	2
नूह	11,554	10,433	21,987	118	2
फिरोजपुर झिरका	18,895	17,272	36,167	145	2
पन्हाना	19,437	17,909	37,346	95	2
जोड़	65,076	59,030	1,24,106	439	8
रिवाड़ी					
कोसली	5,251	4,719	9,970	53	1
रिवाड़ी	1,10,546	96,138	2,06,684	269	7
बावल	8,828	7,948	16,776	81	1
जोड़	1,24,625	1,08,805	2,33,430	403	9
महेन्द्रगढ़					
महेन्द्रगढ़	22,124	19,993	42,117	149	2
नारनौल	48,183	42,555	90,738	221	3
जोड़	70,307	62,548	1,32,855	370	5
भिवानी					
बवानी खेरा	10,792	9,497	20,289	19	1
भिवानी	1,04,026	92,031	1,96,057	82	1
तोशाम	8,207	7,352	15,559	60	1
सिवानी	10,143	9,000	19,143	33	1
लोहार	7,339	6,598	13,937	78	1
दादरी	29,953	26,384	56,337	118	1
बादझा	—	—	—	54	—
जोड़	1,70,460	1,50,862	3,21,322	444	6
फरीदाबाद					
फरीदाबाद	7,65,657	6,68,907	14,34,564	65	2
बल्लबगढ़	2,350	1,941	4,291	84	1
जोड़	7,68,007	6,70,848	14,38,855	149	3
पलवल					
पलवल	85,158	75,253	1,60,411	146	3
हथीन	7,673	6,748	14,421	86	1
होडल	32,759	28,953	61,712	48	2
जोड़	1,25,590	1,10,954	2,36,544	280	6
हिसार					
आदमपुर	13,452	12,079	25,531	28	1
हिसार	2,28,775	1,95,170	4,23,945	148	8
नारनौद	9,117	8,125	17,242	31	1
हांसी	46,079	40,691	86,770	62	1
जोड़	2,97,423	2,56,065	5,53,488	269	11
फतेहाबाद					
रतिया	19,437	17,715	37,152	66	1
दोहाना	37,789	33,870	71,659	84	2
फतेहाबाद	37,320	33,457	70,777	95	1
जोड़	94,546	85,042	1,79,588	245	4
सिरसा					
डबवाली	27,818	25,055	52,873	71	1
सिरसा	1,07,865	96,764	2,04,629	183	2
रानियां	13,281	11,842	25,123	46	1
ऐलनाबाद	19,441	17,182	36,623	30	1
जोड़	1,68,405	1,50,843	3,19,248	330	5

स्रोत : निदेशक जनगणना कार्य, हरियाणा।

क्षेत्रफल तथा जनसंख्या
हरियाणा में खण्डवार जनसंख्या तथा गांवों की संख्या : जनगणना 2011

सारणी 3.8

जिला/खण्ड	ग्रामीण जनसंख्या			गांवों की संख्या		
	पुरुष	स्त्री	जोड़	आबाद	गैर-आबाद	जोड़
1	2	3	4	5	6	7
अम्बाला						
शहजादपुर	52,174	46,132	98,306	76	2	78
नारायणगढ़	56,865	50,744	1,07,609	91	1	92
अम्बाला- I	81,066	72,389	1,53,455	120	4	124
अम्बाला- II	76,151	68,303	1,44,454	38	1	39
सह	56,038	49,833	1,05,871	63	1	64
बराड़ा	74,896	67,311	1,42,207	73	0	73
जोड़	3,97,190	3,54,712	7,51,902	461	9	470
पंचकूला						
पिंजौर	66,034	57,987	1,24,021	98	8	106
बरवाला	42,526	34,781	77,307	50	4	54
मोरनी	11,254	10,076	21,330	15	—	15
रायपुर रानी	31,716	27,397	59,113	43	1	44
जोड़	1,51,530	1,30,241	2,81,771	206	13	219
यमुनानगर						
सहौरा	36,088	32,396	68,484	60	2	62
बिलासपुर	66,902	59,889	1,26,791	124	3	127
मुस्तफाबाद	57,437	51,231	1,08,668	77	2	79
रादौर	61,538	54,926	1,16,464	78	6	84
जगाधरी	1,29,896	1,10,602	2,40,498	106	4	110
छछरीली	1,11,733	99,996	2,11,729	166	8	174
जोड़	4,63,594	4,09,040	8,72,634	611	25	636
कुरुक्षेत्र						
शाहबाद	88,836	78,930	1,67,766	106	1	107
पेहवा	83,646	76,022	1,59,668	79	4	83
धानेसर	1,16,704	1,04,744	2,21,448	112	1	113
बबैन	32,695	29,482	62,177	49	—	49
लाडवा	46,446	41,651	88,097	61	2	63
जोड़	3,68,327	3,30,829	6,99,156	407	8	415
कैथल						
गुहला	61,042	54,974	1,16,016	70	2	72
सिवान	51,918	47,449	99,367	39	—	39
कैथल	1,12,905	98,209	2,11,114	60	—	60
कलायत	60,227	52,231	1,12,458	28	—	28
राजौद	64,927	55,784	1,20,711	25	—	25
पुण्डरी	1,02,660	90,579	1,93,239	45	—	45
जोड़	4,53,679	3,99,226	8,52,905	267	2	269
करनाल						
नीलोखेड़ी	88,144	78,697	1,66,841	79	1	80
इन्द्री	77,009	68,698	1,45,707	98	10	108
करनाल	1,24,308	1,08,111	2,32,419	84	—	84
निसिंग	81,725	72,941	1,54,666	47	2	49
असन्ध	95,082	84,147	1,79,229	48	—	48
घरौंडा	1,03,955	91,932	1,95,887	64	4	68
जोड़	5,70,223	5,04,526	10,74,749	417	17	434

क्षेत्रफल तथा जनसंख्या
हरियाणा में खण्डवार जनसंख्या तथा गांवों की संख्या : जनगणना 2011

सारणी 3.8 (जारी)

जिला/खण्ड	ग्रामीण जनसंख्या			गांवों की संख्या		
	पुरुष	स्त्री	जोड़	आबाद	गैर-आबाद	जोड़
1	2	3	4	5	6	7
पानीपत						
मडलौडा	76,283	66,345	1,42,628	35	—	35
पानीपत	1,76,343	1,51,665	3,28,008	34	—	34
इसराना	67,453	58,622	1,26,075	31	1	32
समालखा	73,284	62,266	1,35,550	31	2	33
बापौली	69,242	59,358	1,28,600	43	6	49
घरौंडा	6,283	5,326	11,609	2	1	3
जोड़	4,68,888	4,03,582	8,72,470	176	10	186
सोनीपत						
मुण्डलाना	60,537	51,443	1,11,980	29	2	31
कथूरा	39,509	33,200	72,709	17	—	17
गोहाना	64,136	57,501	1,21,637	35	—	35
गन्नौर	1,03,644	86,384	1,90,028	63	9	72
सोनीपत	1,14,863	97,759	2,12,622	70	—	70
राई	1,08,330	90,377	1,98,707	62	—	62
खरखौदा	74,656	63,151	1,37,807	43	2	45
जोड़	5,65,675	4,79,815	10,45,490	319	13	332
रोहतक						
लाखन माजरा	35,438	29,858	65,296	12	1	13
महम	81,119	69,069	1,50,188	25	—	25
कलानौर	48,645	42,301	90,946	22	6	28
रोहतक	1,14,959	97,894	2,12,853	55	—	55
सापंला	55,964	47,299	1,03,263	22	—	22
जोड़	3,36,125	2,86,421	6,22,546	136	7	143
झज्जर						
बेरी	62,565	54,344	1,16,909	34	3	37
बहादुरगढ़	1,26,712	1,06,267	2,32,979	60	3	63
झज्जर	92,871	81,623	1,74,494	72	5	77
साल्हावास	42,206	37,855	80,061	37	1	38
मातनहेल	63,393	53,618	1,17,011	43	—	43
नाहर	959	867	1,826	1	—	1
बौंद कलौ	—	—	—	—	1	1
जोड़	3,88,706	3,34,574	7,23,280	247	13	260
फरीदाबाद						
फरीदाबाद	1,01,480	87,302	1,88,782	63	5	68
बल्लबगढ़	1,10,088	96,813	2,06,901	81	—	81
जोड़	2,11,568	1,84,115	3,95,683	144	5	149
पलवल						
पलवल	1,55,378	1,35,767	2,91,145	119	3	122
हथीन	1,34,538	1,20,056	2,54,594	79	7	86
होडल	91,927	80,034	1,71,961	37	2	39
हसनपुर	63,906	56,239	1,20,145	33	—	33
जोड़	4,45,749	3,92,096	8,37,845	268	12	280
गुड़गांव						
पटौदी	71,103	64,697	1,35,800	73	7	80
फारुखनगर	59,789	53,704	1,13,493	48	5	53
गुड़गांव	75,429	58,660	1,34,089	34	1	35

क्षेत्रफल तथा जनसंख्या
हरियाणा में खण्डवार जनसंख्या तथा गांवों की संख्या : जनगणना 2011

सारणी 3.8 (जारी)

जिला/खण्ड	ग्रामीण जनसंख्या			गांवों की संख्या		
	पुरुष	स्त्री	जोड़	आबाद	गैर-आबाद	जोड़
1	2	3	4	5	6	7
सोहना	84,567	73,121	1,57,688	72	—	72
तावड़	2,635	2,369	5,004	—	—	—
जोड़	2,93,523	2,52,551	5,46,074	227	13	240
नूह						
तावड़	75,783	68,396	1,44,179	81	2	83
नूह	1,42,730	1,28,111	2,70,841	103	15	118
नगीना	76,903	70,523	1,47,426	66	1	67
फिरोजपुर झिरका	91,922	83,743	1,75,665	80	1	81
पुन्हाना	1,37,457	1,25,352	2,62,809	84	8	92
जोड़	5,24,795	4,76,125	10,00,920	414	27	441
रिवाड़ी						
जादसाना	67,746	61,942	1,29,688	69	4	73
खोल स्थित रिवाड़ी	66,069	60,551	1,26,620	61	1	62
रिवाड़ी	1,01,519	88,907	1,90,426	111	6	117
बावल	77,397	69,338	1,46,735	102	2	104
नाहर	60,598	56,124	1,16,722	46	—	46
मातनहेल	—	—	—	—	1	1
जोड़	3,73,329	3,36,862	7,10,191	389	14	403
महेन्द्रगढ़						
महेन्द्रगढ़	1,07,726	96,644	2,04,370	89	—	89
कनीना	82,225	74,158	1,56,383	59	—	59
अटेली नांगल	80,921	72,702	1,53,623	77	—	77
नारनौल	65,919	58,702	1,24,621	67	1	68
नांगल चौधरी	84,141	74,633	1,58,774	77	—	77
जोड़	4,20,932	3,76,839	7,97,771	369	1	370
भिवानी						
बवानी खेरा	61,137	54,491	1,15,628	21	—	21
भिवानी	1,66,570	1,44,071	3,10,641	62	—	62
कैरु	41,774	37,308	79,082	31	—	31
तोशाम	75,369	66,933	1,42,302	44	—	44
सिवानी	47,063	42,177	89,240	36	—	36
लोहारु	42,270	38,240	80,510	47	—	47
बादडा	75,538	66,646	1,42,184	66	—	66
बहल	34,240	31,100	65,340	31	—	31
बींद कलौ	84,861	75,469	1,60,330	49	2	51
दादरी	75,597	67,828	1,43,425	55	—	55
जोड़	7,04,419	6,24,263	13,28,682	442	2	444
जीन्द						
नरवाना	1,19,606	1,05,607	2,25,213	60	1	61
उचाना	96,495	83,708	1,80,203	47	—	47
अलेवा	48,227	41,314	89,541	21	1	22
जीन्द	1,02,262	88,883	1,91,145	66	1	67
जुलाना	69,504	59,665	1,29,169	38	1	39
पिल्लू खेडा	49,284	42,059	91,343	24	—	24
सफीदों	68,107	59,451	1,27,558	46	—	46
जोड़	5,53,485	4,80,687	10,34,172	302	4	306

क्षेत्रफल तथा जनसंख्या
हरियाणा में खण्डवार जनसंख्या तथा गांवों की संख्या : जनगणना 2011

सारणी 3.8 (समाप्त)

जिला/खण्ड	ग्रामीण जनसंख्या			गांवों की संख्या		
	पुरुष	स्त्री	जोड़	आबाद	गैर-आबाद	जोड़
1	2	3	4	5	6	7
हिसार						
आदमपुर	59,015	52,527	1,11,542	19	—	19
अग्रोहा	53,399	47,794	1,01,193	23	—	23
हिसार-I	1,08,802	95,644	2,04,446	40	—	40
हिसार-II	96,715	83,659	1,80,374	40	—	40
बरवाला	83,636	74,345	1,57,981	38	—	38
नारनौद	66,470	57,168	1,23,638	30	1	31
हांसी-I	1,10,907	96,662	2,07,569	40	—	40
हांसी-II	49,884	42,567	92,451	22	—	22
भट्टू कलां	5,433	4,833	10,266	5	—	5
उकलाना	56,111	49,581	1,05,692	12	—	12
जोड़	6,90,372	6,04,780	12,95,152	269	1	270
फतेहाबाद						
रतिया	77,324	71,114	1,48,438	67	—	67
जाखल	30,802	28,378	59,180	26	—	26
टोहाना	58,758	52,334	1,11,092	50	—	50
भूना	68,092	60,460	1,28,552	27	—	27
फतेहाबाद	1,06,004	96,159	2,02,163	47	—	47
भट्टू कलां	54,702	48,755	1,03,457	23	—	23
उकलाना	9,220	8,109	17,329	4	—	4
जोड़	4,04,902	3,65,309	7,70,211	244	—	244
सिरसा						
डबवाली	87,841	79,335	1,67,176	50	1	51
औढां	55,866	50,254	1,06,120	40	—	40
बढा गूढा	60,128	54,317	1,14,445	47	—	47
सिरसा	87,844	78,383	1,66,227	53	1	54
नाथू सारी चौपटा	86,699	77,244	1,63,943	56	—	56
रानिया	69,450	62,712	1,32,162	47	1	48
ऐलनाबाद	66,349	59,519	1,25,868	34	—	34
जोड़	5,14,177	4,61,764	9,75,941	327	3	330

स्रोत : निदेशक जनगणना कार्य, हरियाणा।

क्षेत्रफल तथा जनसंख्या
जनगणना 2011 में हरियाणा में परिवारों की संख्या तथा प्रति परिवार में व्यक्ति

सारणी 3.9

जिला	परिवारों की संख्या			प्रति परिवार में व्यक्ति		
	देहाती	शहरी	कुल	देहाती	शहरी	कुल
1	2	3	4	5	6	7
अम्बाला	1,17,702	1,06,632	2,24,334	5	5	5
भिवानी	2,48,136	63,244	3,11,380	5	5	5
फरीदाबाद	63,366	2,95,553	3,58,919	6	5	5
फतेहाबाद	1,45,137	35,500	1,80,637	5	5	5
गुड़गांव	88,678	2,37,750	3,26,428	5	4	5
हिसार	2,25,651	1,09,957	3,35,608	5	5	5
झज्जर	1,36,503	48,831	1,85,334	5	5	5
जीन्द	1,90,875	58,861	2,49,736	5	5	5
कैथल	1,58,019	46,255	2,04,274	5	5	5
करनाल	1,98,594	93,490	2,92,084	5	5	5
कुरुक्षेत्र	1,30,824	57,319	1,88,143	5	5	5
महेन्द्रगढ़	1,47,122	24,590	1,71,712	5	5	5
नूंह	1,39,975	20,305	1,60,280	7	6	7
पलवल	1,29,696	41,461	1,71,157	6	6	6
पंचकूला	46,154	70,953	1,17,107	5	4	5
पानीपत	1,21,876	1,13,764	2,35,640	5	5	5
रिवाड़ी	1,30,299	47,744	1,78,043	5	5	5
रोहतक	1,17,450	89,538	2,06,988	5	5	5
सिरसा	1,83,495	63,076	2,46,571	5	5	5
सोनीपत	1,87,552	90,174	2,77,726	5	5	5
यमुनानगर	1,36,652	98,771	2,35,423	5	5	5
जोड़	30,43,756	18,13,768	48,57,524	5	5	5

स्रोत : कार्यालय निदेशक जनगणना कार्य, हरियाणा ।

क्षेत्रफल तथा जनसंख्या
जनगणना घरों का उपयोग : जनगणना 2011

सारणी 3.10

जिला	कुल जनगणना घर			रिक्त घरों की संख्या			निवास के रूप में प्रयुक्त घरों की संख्या											
	कुल	देहाती	शहरी	कुल	देहाती	शहरी	निवास के रूप में प्रयुक्त कुल जनगणना घर			रिहायशी			रिहायशी एवं अन्य उपयोग			दुकान एवं कार्यालय		
							कुल	देहाती	शहरी	कुल	देहाती	शहरी	कुल	देहाती	शहरी	कुल	देहाती	शहरी
1	2	3	4	5	6	7	8	9	10	11	12	13	14	15	16	17	18	19
अम्बाला	3,15,256	1,75,365	1,39,891	23,610	11,368	12,242	2,91,646	1,63,997	1,27,649	1,94,295	1,03,478	90,817	13,284	8,908	4,376	30,225	10,983	19,242
भिवानी	4,56,282	3,57,047	99,235	40,022	29,229	10,793	4,16,260	3,27,818	88,442	2,77,619	2,17,566	60,053	30,556	27,835	2,721	27,874	13,146	14,728
फरीदाबाद	4,70,681	87,700	3,82,981	35,296	5,461	29,835	4,35,385	82,239	3,53,146	3,33,997	56,304	2,77,693	17,281	3,846	13,435	27,934	5,132	22,802
फतेहाबाद	2,58,380	2,03,020	55,360	15,275	10,325	4,950	2,43,105	1,92,695	50,410	1,55,010	1,21,832	33,178	20,893	19,331	1,562	21,738	10,479	11,259
गुडगांव	5,23,691	1,41,703	3,81,988	98,079	20,523	77,556	4,25,612	1,21,180	3,04,432	3,04,441	80,118	2,24,323	15,266	7,701	7,565	47,750	6,962	40,788
हिसार	4,56,126	3,02,013	1,54,113	34,167	20,122	14,045	4,21,959	2,81,891	1,40,068	2,67,734	1,70,782	96,952	56,807	50,029	6,778	30,806	9,904	20,902
झज्जर	2,90,144	2,11,816	78,328	32,331	22,195	10,136	2,57,813	1,89,621	68,192	1,65,502	1,18,822	46,680	17,450	15,329	2,121	15,950	6,712	9,238
जीन्द	3,68,000	2,78,335	89,665	25,404	17,487	7,917	3,42,596	2,60,848	81,748	1,86,731	1,33,949	52,782	57,278	52,612	4,666	25,387	10,082	15,305
कैथल	3,06,787	2,31,091	75,696	20,690	13,373	7,317	2,86,097	2,17,718	68,379	1,64,792	1,21,576	43,216	35,063	32,606	2,457	26,993	13,182	13,811
करनाल	4,28,602	2,92,682	1,35,920	28,541	16,655	11,886	4,00,061	2,76,027	1,24,034	2,55,207	1,68,739	86,468	28,603	24,865	3,738	39,409	16,677	22,732
कुरुक्षेत्र	2,91,821	2,03,553	88,268	20,840	10,271	10,569	2,70,981	1,93,282	77,699	1,71,182	1,19,494	51,688	7,859	6,494	1,365	29,727	11,282	18,445
महेन्द्रगढ़	2,67,942	2,23,726	44,216	28,259	22,488	5,771	2,39,683	2,01,238	38,445	1,51,121	1,29,000	22,121	17,041	15,932	1,109	17,112	7,087	10,025
नूंह	2,23,635	1,87,398	36,237	11,469	7,395	4,074	2,12,166	1,80,003	32,163	1,50,360	1,31,459	18,901	6,424	5,610	814	15,041	6,776	8,265
पलवल	2,49,159	1,86,069	63,090	16,828	10,550	6,278	2,32,331	1,75,519	56,812	1,56,088	1,17,698	38,390	11,186	9,221	1,965	16,774	6,883	9,891
पंचकूला	1,64,551	70,895	93,656	17,770	6,451	11,319	1,46,781	64,444	82,337	1,04,836	38,780	66,056	5,132	3,728	1,404	12,406	4,521	7,885
पानीपत	3,27,306	1,73,502	1,53,804	29,538	14,909	14,629	2,97,768	1,58,593	1,39,175	1,93,543	94,822	98,721	26,265	19,875	6,390	28,900	8,720	20,180
रिवाड़ी	2,68,754	1,99,449	69,305	28,310	19,654	8,656	2,40,444	1,79,795	60,649	1,48,874	1,08,431	40,443	19,849	17,611	2,238	17,357	6,947	10,410
रोहतक	3,06,942	1,75,203	1,31,739	29,031	14,464	14,567	2,77,911	1,60,739	1,17,172	1,78,094	95,307	82,787	24,540	20,097	4,443	23,198	4,307	18,891
सिरसा	3,38,792	2,45,476	93,316	19,968	12,026	7,942	3,18,824	2,33,450	85,374	2,16,859	1,58,649	58,210	23,057	19,975	3,082	27,616	11,049	16,567
सोनीपत	4,17,434	2,83,858	1,33,576	39,451	26,427	13,024	3,77,983	2,57,431	1,20,552	2,35,977	1,51,650	84,327	33,117	28,319	4,798	26,362	8,213	18,149
यमुनानगर	3,57,723	2,14,464	1,43,259	24,925	11,622	13,303	3,32,798	2,02,842	1,29,956	2,10,281	1,20,255	90,026	17,170	12,452	4,718	35,517	12,720	22,797
जोड़	70,88,008	44,44,365	26,43,643	6,19,804	3,22,995	2,96,809	64,68,204	41,21,370	23,46,834	42,22,543	25,58,711	16,63,832	4,84,121	4,02,376	81,745	5,44,076	1,91,764	3,52,312

क्षेत्रफल तथा जनसंख्या
जनगणना घरों का उपयोग : जनगणना 2011

सारणी 3.10 (समाप्त)

जिला	निवास के रूप में रिहायशी घरों की संख्या																		तालाबन्द निवास के रूप में जनगणना घर		
	स्कूल, कालेज इत्यादि			होटल, लोज, अतिथि गृह इत्यादि			अस्पताल, औषधालय इत्यादि			फैक्टरी, वर्कशाप, वर्कशैड इत्यादि			पूजा स्थल			अन्य गैर आवासीय उपयोग					
	कुल	देहाती	शहरी	कुल	देहाती	शहरी	कुल	देहाती	शहरी	कुल	देहाती	शहरी	कुल	देहाती	शहरी	कुल	देहाती	शहरी	कुल	देहाती	शहरी
1	20	21	22	23	24	25	26	27	28	29	30	31	32	33	34	35	36	37	38	39	40
अम्बाला	1,126	811	315	504	329	175	575	322	253	1,995	722	1,273	2,649	2,028	621	44,922	35,732	9,190	2,071	684	1,387
भिवानी	1,726	1,395	331	732	530	202	897	659	238	2,249	1,159	1,090	1,778	1,355	423	70,220	62,698	7,522	2,609	1,475	1,134
फरीदाबाद	1,148	365	783	456	112	344	606	156	450	9,214	350	8,864	1,005	373	632	40,445	15,255	25,190	3,299	346	2,953
फतेहाबाद	944	789	155	330	223	107	624	441	183	1,504	833	671	1,468	1,260	208	39,993	37,124	2,869	601	383	218
गुडगांव	1,272	527	745	1,757	195	1,562	1,025	281	744	6,165	885	5,280	1,403	606	797	42,750	23,122	19,628	3,783	783	3,000
हिसार	2,180	1,077	1,103	1,280	395	885	836	465	371	1,918	653	1,265	1,495	1,046	449	56,951	46,784	10,167	1,952	756	1,196
झज्जर	1,029	787	242	424	286	138	502	337	165	2,698	391	2,307	1,012	758	254	51,314	45,011	6,303	1,932	1,188	744
जीन्द	1,159	902	257	479	334	145	689	471	218	1,380	495	885	1,249	970	279	66,983	60,276	6,707	1,261	757	504
कैथल	1,017	810	207	352	261	91	516	380	136	1,397	566	831	1,589	1,254	335	53,007	46,700	6,307	1,371	383	988
करनाल	1,332	1040	292	685	493	192	868	506	362	2,311	1,129	1,182	2,032	1,586	446	68,378	60,332	8,046	1,236	660	576
कुरुक्षेत्र	1,206	923	283	492	345	147	700	410	290	1,457	737	720	2,261	1,823	438	55,456	51,462	3,994	641	312	329
महेन्द्रगढ़	1,180	983	197	654	531	123	622	451	171	1,276	646	630	1,705	1,335	370	48,037	44,661	3,376	935	612	323
नूंह	894	760	134	277	195	82	404	232	172	732	357	375	1,723	1,485	238	36,024	32,892	3,132	287	237	50
पलवल	904	711	193	433	315	118	423	285	138	806	350	456	1,130	905	225	43,758	38,882	4,876	829	269	560
पंचकूला	598	418	180	357	180	177	248	130	118	1,095	241	854	1,185	950	235	20,175	15,300	4,875	749	196	553
पानीपत	859	505	354	388	180	208	595	311	284	4,947	908	4,039	1,108	712	396	39,392	32,035	7,357	1,771	525	1,246
रिवाड़ी	1,025	836	189	405	269	136	582	390	192	1,261	661	600	1,583	1,231	352	47,926	42,539	5,387	1,582	880	702
रोहतक	920	477	443	523	260	263	540	239	301	2,145	221	1,924	867	487	380	44,967	38,285	6,682	2,117	1,059	1,058
सिरसा	1,344	1,100	244	368	221	147	989	629	360	2,049	943	1,106	1,958	1,623	335	43,767	39,012	4,755	817	249	568
सोनीपत	1,169	849	320	440	291	149	710	417	293	2,332	590	1,742	1,270	895	375	74,579	65,203	9,376	2,027	1,004	1,023
यमुनानगर	1,332	1,007	325	478	287	191	714	401	313	3,485	1,153	2,332	2,845	2,191	654	59,728	52,102	7,626	1,248	274	974
जोड़	24,364	17,072	7,292	11,814	6,232	5,582	13,665	7,913	5,752	52,416	13,990	38,426	33,315	24,873	8,442	10,48,772	8,85,407	1,63,365	33,118	13,032	20,086

स्रोत : निदेशक जनगणना कार्य, हरियाणा।

क्षेत्रफल तथा जनसंख्या
जनगणना 2011 में विभिन्न जनसंख्या स्तरों द्वारा वर्गीकृत गांव

सारणी 3.11

जिला	कुल बसें हुए गांवों की संख्या	कुल देहाती जनसंख्या	200 से कम		200-499		500-999		1,000-1,999		2,000-4,999		5,000-9,999		10,000 और उस से ऊपर	
			संख्या	जनसंख्या	संख्या	जनसंख्या	संख्या	जनसंख्या	संख्या	जनसंख्या	संख्या	जनसंख्या	संख्या	जनसंख्या	संख्या	जनसंख्या
1	2	3	4	5	6	7	8	9	10	11	12	13	14	15	16	17
अम्बाला	461	6,27,576	27	2,925	56	21,480	148	1,09,909	139	1,91,666	79	227,145	12	74,451	—	—
भिवानी	442	13,13,123	5	405	17	6,885	39	30,134	126	1,92,251	192	5,66,388	48	3,23,386	15	1,93,674
फरीदाबाद	144	3,70,878	10	884	10	3,241	20	15,382	31	45,430	57	1,64,803	12	82,801	4	58,337
फतेहाबाद	245	7,62,423	4	274	14	4,379	33	24,341	57	83,556	101	3,31,916	28	1,91,843	8	1,26,114
गुडगांव	229	4,72,179	6	567	15	5,296	45	34,882	72	1,05,813	80	2,42,478	10	64,182	1	18,961
हिसार	268	11,90,443	3	238	5	1,709	12	8,158	32	51,711	134	4,63,730	70	4,78,250	12	1,86,647
झज्जर	247	7,15,066	7	644	5	1,897	15	11,993	82	1,24,008	109	3,56,691	25	1,69,416	4	50,417
जीन्द	302	10,28,569	3	284	4	1,400	17	13,913	71	1,11,172	154	5,01,334	45	3,01,149	8	99,317
कैथल	267	8,38,293	7	707	14	4,678	37	28,687	69	1,02,283	93	3,00,589	33	2,15,467	14	1,85,882
करनाल	417	10,50,514	22	1,787	19	6,555	71	53,502	122	1,78,321	133	4,18,792	40	2,63,988	10	1,27,569
कुरुक्षेत्र	407	6,85,430	14	1,186	39	14,418	86	68,186	168	2,39,310	79	225,893	21	1,36,437	—	—
महेन्द्रगढ़	369	7,89,233	7	676	9	3,588	43	33,439	154	2,33,301	139	4,07,569	16	1,00,647	1	10,013
नूंह	412	9,65,157	13	1,278	34	11,881	66	47,456	130	1,91,798	132	4,08,655	29	1,93,190	8	1,10,899
पलवल	268	8,06,164	7	568	9	3,530	36	27,133	89	1,37,633	86	2,73,240	24	1,66,012	17	1,98,048
पंचकुला	206	2,48,063	24	2,975	36	13,154	55	39,822	62	88,854	26	83,954	3	19,304	—	—
पानीपत	176	6,50,352	3	217	4	1,543	11	8,048	38	58,243	80	2,69,382	34	2,39,013	6	73,906
रिवाड़ी	389	6,66,902	9	643	34	12,504	67	51,922	162	2,34,316	108	3,10,439	9	57,078	—	—
रोहतक	136	6,15,040	1	152	3	1,114	4	3,015	19	30,778	55	1,91,261	48	3,18,738	6	69,982
सिरसा	327	9,75,941	9	760	10	3,364	16	11,530	86	1,28,664	165	5,23,304	37	2,54,491	4	53,828
सोनीपत	319	9,96,637	8	732	8	3,022	17	12,853	73	1,11,330	166	5,41,336	44	2,87,929	3	39,435
यमुनानगर	611	7,41,376	43	4,506	92	34,351	197	1,45,047	185	2,63,265	88	249,853	6	44,354	—	—
जोड़	6,642	1,65,09,359	232	22,408	437	1,59,989	1,035	7,79,352	1,967	29,03,703	2,256	70,58,752	594	39,82,126	121	16,03,029

स्रोत : कार्यालय निदेशक जनगणना कार्य, हरियाणा।

क्षेत्रफल तथा जनसंख्या
जनगणना 2011 में विभिन्न जनसंख्या स्तरों द्वारा वर्गीकृत शहर

सारणी 3.12

जिला	कुल शहरों की संख्या	कुल शहरी जनसंख्या	5,000 से कम		5,000-9,999		10,000-19,999		20,000-49,999		50,000-99,999		100000 और उस से ऊपर	
			जनसंख्या	संख्या	जनसंख्या	संख्या	जनसंख्या	संख्या			संख्या	जनसंख्या	संख्या	जनसंख्या
1	2	3	4	5	6	7	8	9	10	11	12	13	14	15
अम्बाला	15	5,00,774	2	8,130	5	33299	2	33,059	3	70789	1	55,370	2	2,98,246
भिवानी	6	3,21,322	—	—	—	—	3	48,639	1	20,289	1	56,337	1	1,96,057
फरीदाबाद	3	14,38,855	1	4,291	—	—	—	—	1	20,514	—	—	1	14,14,050
फतेहाबाद	4	1,79,588	—	—	1	7,788	—	—	1	37,152	2	1,34,648	—	—
गुड़गांव	9	10,42,253	—	—	1	7,894	3	46,516	4	1,01,324	—	—	1	8,76,969
हिसार	11	5,53,488	—	—	2	11,607	4	53,325	3	94,762	1	86,770	1	3,01,383
झज्जर	5	2,43,339	1	1,309	1	6,905	1	15,934	1	48,424	—	—	1	1,70,767
जीन्द	6	3,05,583	—	—	1	5,603	2	35,570	1	34,728	1	62,090	1	1,67,592
कैथल	4	2,36,011	—	—	—	—	1	18,660	1	38,952	—	—	1	1,44,915
करनाल	8	4,54,810	—	—	1	8,922	3	52,863	3	90,885	—	—	1	2,86,827
कुरुक्षेत्र	5	2,79,225	—	—	—	—	1	13,726	3	1,10,347	—	—	1	1,55,152
महेन्द्रगढ़	5	1,32,855	—	—	2	16,157	1	12,989	1	29,128	1	74,581	—	—
नूंह	8	1,24,106	—	—	2	11,734	3	40,289	3	72,083	—	—	—	—
पलवल	6	2,36,544	—	—	1	5,413	2	25,990	1	23,072	1	50,143	1	1,28,730
पंचकुला	8	3,13,230	3	13,750	2	18,079	—	—	2	68,167	—	—	1	2,11,355
पानीपत	12	5,55,085	—	—	5	37,092	1	18,195	4	1,34,795	1	67,998	1	2,94,292
रिवाड़ी	9	2,33,430	—	—	6	43,289	1	16,776	1	30,344	—	—	1	1,43,021
रोहतक	5	4,46,164	—	—	1	7,506	—	—	3	64,366	—	—	1	3,74,292
सरसा	5	3,19,248	—	—	—	—	—	—	3	83,841	1	52,873	1	1,82,534
सोनीपत	8	4,53,364	1	3,692	2	12,344	—	—	3	82,287	1	65,708	1	2,78,149
यमुनानगर	12	4,72,829	—	—	3	27,799	6	80,586	1	22,479	—	—	2	3,41,571
जोड़	154	88,42,103	8	31,172	36	2,61,431	34	5,13,117	45	13,15,126	11	7,06,518	20	60,14,739

स्रोत : निदेशक जनगणना कार्य, हरियाणा ।

क्षेत्रफल तथा जनसंख्या

जनगणना 2011 में हरियाणा के नगरों का क्षेत्रफल, जनसंख्या तथा घनत्व

सारणी 3.13

विवरण	क्षेत्रफल वर्ग कि. मी. में	जनसंख्या	प्रति वर्ग किलो मीटर में व्यक्ति
1	2	3	4
क — नगर			
फरीदाबाद (M Corp.)	204.00	14,14,050	6,932
गुड़गांव (M Corp. + OG)	184.59	8,86,519	4,803
रोहतक (M CI)	72.18	3,74,292	5,186
हिसार (M CI + OG)	49.43	3,07,024	6,211
करनाल (M CI + OG)	29.46	3,02,140	10,256
पानीपत (M CI + OG)	21.86	2,95,970	13,539
सोनीपत (M CI + OG)	41.22	2,89,333	7,019
यमुनानगर (M CI + OG)	16.48	2,17,071	13,172
पंचकूला (M CI)	32.60	2,11,355	6,483
भिवानी (M CI)	27.64	1,96,057	7,093
अम्बाला (M CI)	34.14	1,95,153	5,716
सिरसा (M CI)	24.43	1,82,534	7,472
बहादुरगढ़ (M CI)	29.50	1,70,767	5,789
जीन्द (M CI)	42.00	1,67,592	3,990
धानेसर (M CI)	32.28	1,55,152	4,806
कैथल (M CI)	43.74	1,44,915	3,313
रिवाड़ी (M CI)	22.50	1,43,021	6,356
पलवल (M CI + OG)	8.42	1,31,926	15,668
जगाधरी (M CI)	24.80	1,24,894	5,036
अम्बाला सदर (M CI + OG)	8.20	1,04,974	12,802
ख — नगर			
हांसी (M CI)	10.50	86,770	8,264
नारनौल (M CI)	12.67	74,581	5,886
फतेहाबाद (M CI)	10.36	70,777	6,832
पानीपत Taraf Makhdum Zadgan (CT)	6.54	67,998	10,397
गोहाना (MC)	11.51	65,708	5,709
टोहाना (M CI)	13.76	63,871	4,642
नरवाना (M CI)	6.00	62,090	10,348
चरखी दादरी (MC)	5.42	56,337	10,394
अम्बाला कैट (CB)	33.36	55,370	1,660
मण्डी डबवाली (MC)	12.70	52,873	4,163
होडल (MC)	5.39	50,143	9,303
ग — नगर			
123— अन्य	—	21,20,846	—

स्रोत : निदेशक जनगणना कार्य, हरियाणा।

क - एक लाख या इससे अधिक जनसंख्या वाले शहर।

ख - 50000 से 99999 जनसंख्या वाले कस्बे।

ग - 50000 से कम जनसंख्या वाले कस्बे।

क्षेत्रफल तथा जनसंख्या
नगरों की जनसंख्या में प्रवृत्ति : जनगणना 1901 से 2011

सारणी 3.14

नगर या कस्बे का नाम एवं श्रेणी	जिला	जनसंख्या						
		2011	2001	1991	1981	1971	1951	1901
1	2	3	4	5	6	7	8	9
श्रेणी-I								
फरीदाबाद (M Corp.)	फरीदाबाद	14,14,050	10,55,938	6,17,717	3,30,864	1,22,817	37,393	9,816
गुडगांव (M Corp. + OG)	गुडगांव	8,86,519	1,72,955	1,35,884	89,115	57,151	18,613	4,765
रोहतक (M CI)	रोहतक	3,74,292	2,94,577	2,16,096	1,66,767	1,24,755	71,902	20,323
हिसार (M CI + OG)	हिसार	3,07,024	2,63,186	1,81,255	1,37,369	89,437	35,297	17,647
करनाल (M CI + OG)	करनाल	3,02,140	2,21,236	1,76,131	1,32,107	92,784	59,790	23,559
पानीपत (M CI + OG)	पानीपत	2,95,970	2,68,899	1,91,212	1,37,927	87,981	54,981	26,914
सोनीपत (M CI + OG)	सोनीपत	2,89,333	2,25,074	1,43,922	1,09,369	62,393	30,189	12,990
यमुनानगर (M CI + OG)	यमुनानगर	2,17,071	1,89,696	2,19,754	1,09,304	72,594	15,684	13,462
पंचकूला (M CI)	पंचकूला	2,11,355	1,40,925	70,375	11,239
भिवानी (M CI)	भिवानी	1,96,057	1,69,531	1,21,629	1,01,277	73,086	52,183	35,917
अम्बाला कैट (M CI)	अम्बाला	1,95,153	1,39,279	1,19,338	1,04,565	83,633	57,979	78,638
सिरसा (M CI)	सिरसा	1,82,534	1,60,735	1,12,841	89,068	48,808	24,980	15,800
बहादुरगढ़ (M CI)	झज्जर	1,70,767	1,31,925	57,235	37,488	25,812	11,170	5,974
जीन्द (M CI)	जीन्द	1,67,592	1,35,855	85,315	56,748	38,161	19,449	8,047
थानेसर (M CI)	कुरुक्षेत्र	1,55,152	1,22,319	81,255	49,052	29,555	11,273	5,066
कैथल (M CI)	कैथल	1,44,915	1,17,285	71,142	58,385	45,199	28,422	14,408
रिवाड़ी (M CI)	रिवाड़ी	1,43,021	1,05,138	75,342	51,562	43,885	34,082	27,295
पलवल (M CI + OG)	पलवल	1,31,926	1,00,722	59,168	47,328	36,207	13,915	12,830
जगाधरी (M CI)	यमुनानगर	1,24,894	1,01,290	..	43,102	35,094	23,943	13,462
अम्बाला (सदर + OG)	अम्बाला	1,04,974	1,06,568	1,19,338	80,741
श्रेणी-II								
हांसी (M CI)	हिसार	86,770	75,747	59,653	50,365	41,108	25,837	16,523
नारनौल (M CI)	महेन्द्रगढ़	74,581	62,077	51,976	41,441	31,875	18,180	19,489
फतेहाबाद (M CI)	फतेहाबाद	70,777	59,917	45,500	33,049	22,630	2,968	2,786
पानीपत Taraf Makhdum Zadgan (CT)	पानीपत	67,998	35,155
गोहाना (MC)	सोनीपत	65,708	48,532	32,496	26,188	16,754	8,796	6,567
टोहाना (M CI)	फतेहाबाद	63,871	51,519	34,215	25,487	16,789	7,955	..
नरवाना (M CI)	जीन्द	62,090	50,435	38,533	29,242	21,319	10,368	..
चरखी दादरी (MC)	भिवानी	56,337	44,895	32,253	27,315	19,484	8,795	7,009
अम्बाला कैट (CB)	अम्बाला	55,370	61,748	..	40,462	10,249	9,404	..
मण्डी डबवाली (MC)	सिरसा	52,873	53,811	36,197	29,071	20,921	10,380	..
होडल (MC)	पलवल	50,143	38,309	25,635	18,740	14,144	8,303	8,142

क्षेत्रफल तथा जनसंख्या
नगरों की जनसंख्या में प्रवृत्ति : जनगणना 1901 से 2011

सारणी 3.14 (जारी)

नगर या कस्बे का नाम एवं श्रेणी	जिला	जनसंख्या						
		2011	2001	1991	1981	1971	1951	1901
1	2	3	4	5	6	7	8	9
श्रेणी-III								
झज्जर (MC)	झज्जर	48,424	39,002	27,693	24,247	18,947	10,514	12,227
बरवाला (MC)	हिसार	43,384	33,132	24,891	17,648
पानीपत Taraf Ansar (CT)	पानीपत	42,877	31,279
शाहबाद (MC)	कुरुक्षेत्र	42,607	37,289	31,462	26,308	21,500	17,301	11,009
समालखा (MC + OG)	पानीपत	39,710	29,866	18,384	13,532
चीका (MC)	कैथल	38,952	32,128	21,089
पेहवा (MC)	कुरुक्षेत्र	38,853	33,564	21,986	17,279	11,366
घरौंडा (MC)	करनाल	37,816	30,172	21,147	17,332	13,045	8,632	..
रतिया (MC)	फतेहाबाद	37,152	23,826	17,644	13,065
ऐलनाबाद (MC)	सिरसा	36,623	32,795	22,312	1,624
सोहना (MC)	गुडगांव	36,552	27,570	16,348	12,667	8,775	5,138	6,024
पिंजौर (MC)	पंचकूला	35,912	29,609
गन्नौर (MC)	सोनीपत	35,603	29,006	20,962	16,489	8,399
सफीदों (MC)	जीन्द	34,728	27,541	20,056	15,116	12,010	9,426	4,832
कालका (MC + OG)	पंचकूला	34,134	30,830	27,281	21,359	17,711	14,058	7,045
पूंडरी (MC + OG)	कैथल	33,484	17,018	14,311	11,804	9,107	6,552	5,834
धास्हेड़ा (MC)	रिवाड़ी	30,344	18,892	10,848
महेन्द्रगढ़ (MC)	महेन्द्रगढ़	29,128	24,323	19,610	14,488	11,496	7,961	9,984
लाडवा (MC)	कुरुक्षेत्र	28,887	22,339	19,441	15,119	10,666	6,237	3,518
पानीपत Taraf Rajputan (CT)	पानीपत	28,803	18,815
असन्ध (MC)	करनाल	27,125	22,707	16,749	13,209
बबयाल (CT)	अम्बाला	26,412	21,644	12,750	7,342
तरावड़ी (MC)	करनाल	25,944	22,201	16,103	12,803
गंगवा (166) (CT)	हिसार	25,847
आदमपुर (CT)	हिसार	25,531
रानिया (MC)	सिरसा	25,123	20,961	..	16,714	4,384
खरखौदा (MC)	सोनीपत	25,051	18,763	18,151	3,765
फिरोजपुर झिरका (MC)	मेवात	24,750	17,755	12,413	9,400	7,962	4,444	7,278
पुनहाना (MC)	मेवात	24,734	13,179	8,679
उगराखेडी (CT)	पानीपत	24,440
मानेसर (CT)	गुडगांव	23,448
कलानौर (MC)	रोहतक	23,319	16,853	14,524	12,380	7,640
पलवल (Rural) (Part) (CT)	पलवल	23,072
नारायणगढ़ (MC)	अम्बाला	22,832	18,210	13,832	9,370	6,880

क्षेत्रफल तथा जनसंख्या
नगरों की जनसंख्या में प्रवृत्ति : जनगणना 1901 से 2011

सारणी 3.14 (जारी)

नगर या कस्बे का नाम एवं श्रेणी	जिला	जनसंख्या						
		2011	2001	1991	1981	1971	1951	1901
1	2	3	4	5	6	7	8	9
तावड़ (MC)	नूंह	22,599	17,328	12,534	6,912
ससोली (CT)	यमुनानगर	22,479
कालावाली (MC)	सिरसा	22,095	25,163	19,850	9,643	6,531	2,622	..
कुण्डली (CT)	सोनीपत	21,633
बराडा (CT)	अम्बाला	21,545
हेली मण्डी (MC)	गुरुग्राम	20,906	17,081	13,263	10,140	2,252	1,346	..
सांपला (MC)	रोहतक	20,563
तिलपत (CT)	फरीदाबाद	20,514	6,369
महम (MC)	रोहतक	20,484	18,174	15,083	11,722	10,541	8,536	7,824
पटौदी (MC)	गुरुग्राम	20,418	16,085	11,278	8,422	6,045	3,688	4,171
बवानी खेडा (MC)	भिवानी	20,289	17,424	14,159	11,530
श्रेणी IV								
सिवानी (MC)	भिवानी	19,143	15,850	11,109	397349
कंसपुर (CT)	यमुनानगर	18,909	14,952
जूलाना (MC)	जीन्द	18,755	13,635	11,424	9,294	6,890	3,522	..
करधन (CT)	अम्बाला	18,662	9,579
कलायत (MC)	कैथल	18,660	17,051	12,872	10,965
खेडी नंगल (CT)	पानीपत	18,195
निलोखेडी (MC)	करनाल	17,938	16,405	13,911	11,078	9,357	6,287	..
इन्द्री (MC)	करनाल	17,487	14,511	11,131	8,304
निसिंग (MC)	करनाल	17,438
भौंडसी (CT)	गुरुग्राम	17,410
नारनौद (MC)	हिसार	17,242	15,116	12,197
उचाना (MC)	जीन्द	16,815	14,111	10,216	8,091	6,329	2,745	..
बावल (MC)	रिवाड़ी	16,776	12,144	9,010	7,760	6,529	5,392	5,739
नूंह (MC)	नूंह	16,260	11,039	7,492	5,992	4,730	2,892	..
बेरी (MC)	झज्जर	15,934	16,162	14,508	13,490	12,336	9,952	9,723
बादशाहपुर (CT)	गुरुग्राम	15,593
तोशाम (CT)	भिवानी	15,559	11,272	8,387	..	5,039
सढौरा (CT)	यमुनानगर	14,818	13,176	11,818	10,131	8,971	7,566	9,812
हथीन (MC)	पलवल	14,421	10,916	7,863	6,553	4,301
जंडली (Part) (CT)	अम्बाला	14,397
लौहारू (MC)	भिवानी	13,937	11,421	9,031	7,247	5,579	3,438	2,175
इसमाईलाबाद (CT)	कुरुक्षेत्र	13,726
रादौर (CT)	यमुनानगर	13,690	11,737	10,165	8,105	6,539	3,837	..
फरखनगर (MC)	गुरुग्राम	13,513	9,521	8,046	6,367	5,487	4,947	6,136

क्षेत्रफल तथा जनसंख्या
नगरों की जनसंख्या में प्रवृत्ति : जनगणना 1901 से 2011

सारणी 3.14 (जारी)

नगर या कस्बे का नाम एवं श्रेणी	जिला	जनसंख्या						
		2011	2001	1991	1981	1971	1951	1901
1	2	3	4	5	6	7	8	9
उकलाना मण्डी (CT)	हिसार	13,219	10,937	8,599	7,055	5,981
कनीना (MC)	महेन्द्रगढ़	12,989	10,195	8,601	7,131	5,875	3,457	..
पिंगाव (CT)	नूंह	12,612
सतरोड कलां (CT)	हिसार	11,932
बिलासपुर (CT)	यमुनानगर	11,733	9,621	7,130
हसनपुर (MC)	पलवल	11,569	9,090	7,130	5,109
नगीना (CT)	नूंह	11,417
सतरोड खास (CT)	हिसार	10,932
बुडीया (CT)	यमुनानगर	10,903	9,830	7,850	6,258	4,645	3,635	5,865
छछरौली (CT)	यमुनानगर	10,533	9,710	7,330	6,140	5,382	4,444	5,520
श्रेणी—V								
भाकली (CT)	रिवाड़ी	9,970
फरकपुर (CT)	यमुनानगर	9,569	8,740	6,579
बधी माजरा (CT)	यमुनानगर	9,188
महेसरी (CT)	रिवाड़ी	9,180
चण्डी मन्दिर (CT)	पंचकूला	9,051
मुस्तफाबाद (CT)	यमुनानगर	9,042	8,516	7,301
रायपुर रानी (CT)	पंचकूला	9,028	7,031
उज्जा सिवाना (CT)	करनाल	8,922	10,610	4,860
सिकन्दरपुर (CT)	पानीपत	8,894
पानीपत सैक्टर 11&12 Part II (CT)	पानीपत	8,876
नंगल चौधरी (CT)	महेन्द्रगढ़	8,538	7,368
बोह (CT)	अम्बाला	8,482
साहा (CT)	अम्बाला	8,100
गढी हरसार (CT)	गुरुग्राम	7,894
जाखल मण्डी (CT)	फतेहाबाद	7,788	6,895	..	4,609	3,919	2,040	..
अटेली (MC)	महेन्द्रगढ़	7,619	5,673	4,457	2,993	1,937	1,015	..
सुनारी कलां (CT)	रोहतक	7,506
अकेरा (CT)	रिवाड़ी	7,110
काबरी (CT)	पानीपत	7,049
बध मलक (CT)	सोनीपत	6,938
लडरावन (CT)	झज्जर	6,905	8,008

क्षेत्रफल तथा जनसंख्या
नगरों की जनसंख्या में प्रवृत्ति : जनगणना 1901 से 2011

सारणी 3.14 (समाप्त)

नगर या कस्बे का नाम एवं श्रेणी	जिला	जनसंख्या						
		2011	2001	1991	1981	1971	1951	1901
1	2	3	4	5	6	7	8	9
आसन खुर्द (CT)	पानीपत	6,873	8,066
मेयर (CT)	हिसार	6,039
ननहेडा (CT)	अम्बाला	6,035
खोरी कलां (CT)	नूंह	6,007
घाटल महनिवास (CT)	रिवाड़ी	6,005
रामपुरा (CT)	रिवाड़ी	5,954
सलम्बा (CT)	नूंह	5,727
दुण्डला (CT)	अम्बाला	5,658
भूरां (CT)	जीन्द	5,603
सातरोड खुर्द (CT)	हिसार	5,568
बघोला (CT)	पलवल	5,413
बयानपुर (CT)	सोनीपत	5,406
कचरौली (CT)	पानीपत	5,400
मनेठी (CT)	रिवाड़ी	5,070
कांवल (CT)	अम्बाला	5,024
श्रेणी—VI								
बीड घग्घर (CT)	पंचकूला	4,943
रामगढ (CT)	पंचकूला	4,934
माजरा (CT)	अम्बाला	4,884
पियला (CT)	फरीदाबाद	4,291
एच.एम.टी. पिंजौर (CT)	पंचकूला	3,873	अवर्गीकृत	..	5,746
फजलपुर (CT)	सोनीपत	3,692
ककड माजरा (CT)	अम्बाला	3,246
फैजाबाद (CT)	झज्जर	1,309

स्रोत : निदेशक जनगणना कार्य, हरियाणा, 1971, 1981, 2001, 2011

नोट :- जनसंख्या की वर्ग श्रेणी

I—1,00,000 तथा अधिक

II—50,000 से 99,999

III—20,000 से 49,999

IV—10,000 से 19,999

V—5,000 से 9,999

VI—4,999 तक

क्षेत्रफल तथा जनसंख्या
एक लाख व अधिक जनसंख्या वाले नगर – जनगणना 2011

सारणी 3.15

शहर	शहर का नागरिक स्तर	जनसंख्या			साक्षर			लिंग अनुपात
		पुरुष	स्त्रियां	व्यक्ति	पुरुष	स्त्रियां	व्यक्ति	
1	2	3	4	5	6	7	8	9
पंचकूला	नगर परिषद्	1,11,731	99,624	2,11,355	88,982	73,049	1,62,031	892
अम्बाला सदर	नगर परिषद्	53,664	49,429	1,03,093	43,996	38,287	82,283	921
अम्बाला	नगर परिषद्	1,02,607	92,546	1,95,153	82,859	69,687	1,52,546	902
यमुनानगर	नगर परिषद्	1,15,439	1,01,238	2,16,677	91,237	73,435	1,64,672	877
जगाधरी	नगर परिषद्	67,685	57,209	1,24,894	52,995	41,473	94,468	845
धानेसर	नगर परिषद्	83,994	71,158	1,55,152	67,017	51,309	1,18,326	847
कैथल	नगर परिषद्	76,794	68,121	1,44,915	57,819	43,125	1,00,944	887
करनाल	नगर परिषद्	1,51,287	1,35,540	2,86,827	1,18,533	96,666	2,15,199	896
पानीपत	नगर परिषद्	1,57,148	1,37,144	2,94,292	1,19,650	93,471	2,13,121	873
सोनीपत	नगर परिषद्	1,48,364	1,29,785	2,78,149	1,18,281	91,831	2,10,112	875
जीन्द	नगर परिषद्	89,253	78,339	1,67,592	70,325	51,694	1,22,019	878
सिरसा	नगर परिषद्	96,175	86,359	1,82,534	73,089	58,481	1,31,570	898
हिसार	नगर परिषद्	1,63,231	1,38,152	2,31,383	1,30,507	95,733	2,26,280	846
भिवानी	नगर परिषद्	1,04,026	92,031	1,96,057	81,431	62,015	1,43,446	885
रोहतक	नगर परिषद्	1,98,237	1,76,055	3,74,292	1,58,137	1,26,432	2,84,569	888
बहादुरगढ़	नगर परिषद्	91,721	79,046	1,70,767	72,471	54,718	1,27,189	862
रिवाड़ी	नगर परिषद्	75,764	67,257	1,43,021	61,372	47,937	1,09,309	888
गुडगांव	नगर निगम	4,75,032	4,01,937	8,76,969	3,76,978	2,92,730	6,69,708	846
फरीदाबाद	नगर निगम	7,54,542	6,59,508	14,14,050	5,84,726	4,43,366	10,28,092	874
पलवल	नगर परिषद्	68,316	60,414	1,28,730	52,226	39,070	91,296	884

स्रोत : निदेशक जनगणना कार्य, हरियाणा।

क्षेत्रफल तथा जनसंख्या
जिलावार ग्रामीण / शहरी कार्यकर्ता तथा गैर कार्यकर्ता : जनगणना 2011

सारणी 3.16

जिला	मुख्य श्रमिक			सीमान्त श्रमिक			गैर श्रमिक			मुख्य काम करने वालों की कुल जनसंख्या पर प्रतिशतता
	जोड़	देहाती	शहरी	जोड़	देहाती	शहरी	जोड़	देहाती	शहरी	
1	2	3	4	5	6	7	8	9	10	11
अम्बाला	3,19,475	1,63,089	1,56,386	52,664	32,757	19,907	7,56,211	4,31,730	3,24,481	28.31
भयानी	4,45,675	3,63,953	81,722	1,77,331	1,62,249	15,082	10,11,439	7,86,921	2,24,518	27.27
फरीदाबाद	4,95,316	84,456	4,10,860	83,913	22,302	61,611	12,30,504	2,64,120	9,66,384	27.37
फतेहाबाद	2,86,258	2,36,013	50,245	82,825	76,597	6,228	5,72,928	4,49,813	1,23,115	30.39
गुडगांव	4,87,441	1,24,933	3,62,508	57,275	33,529	23,746	9,69,716	3,13,717	6,55,999	32.19
हिसार	5,31,227	3,73,906	1,57,321	1,60,394	1,33,178	27,216	10,52,310	6,83,359	3,68,951	30.46
झज्जर	2,46,457	1,82,688	63,769	80,077	71,145	8,932	6,31,871	4,61,233	1,70,638	25.72
जीन्द	3,85,851	3,06,210	79,641	1,37,571	1,23,951	13,620	8,10,730	5,98,408	2,12,322	28.92
कैथल	2,90,663	2,27,767	62,896	83,236	73,119	10,117	7,00,405	5,37,407	1,62,998	27.06
करनाल	4,11,533	2,79,139	1,32,394	1,04,529	83,975	20,554	9,89,262	6,87,400	3,01,862	27.34
कुरुक्षेत्र	2,85,904	2,03,388	82,516	50,876	43,885	6,991	6,27,875	4,38,157	1,89,718	29.64
महेन्द्रगढ़	2,12,402	1,79,064	33,338	1,26,182	1,18,900	7,282	5,83,504	4,91,269	92,235	23.03
नूंह	2,04,178	1,79,382	24,796	85,786	79,339	6,447	7,99,299	7,06,436	92,863	18.74
पलवल	2,16,932	1,64,067	52,865	92,631	78,161	14,470	7,33,145	5,63,936	1,69,209	20.8
पंचकूला	1,82,831	75,246	1,07,585	28,648	19,481	9,167	3,49,814	1,53,336	1,96,478	32.57
पानीपत	3,39,016	1,67,683	1,71,333	73,302	54,248	19,054	7,93,119	4,28,421	3,64,698	28.12
रेवाड़ी	2,50,219	1,82,761	67,458	87,508	81,614	5,894	5,62,605	4,02,527	1,60,078	27.79
रोहतक	2,88,949	1,66,788	1,22,161	57,018	45,893	11,125	7,15,237	4,02,359	3,12,878	27.23
सरसा	3,99,169	3,06,128	93,041	1,02,834	90,615	12,219	7,93,186	5,79,198	2,13,988	30.82
सोनीपत	3,96,763	2,71,676	1,25,087	1,26,416	1,04,512	21,904	9,26,822	6,20,449	3,06,373	27.36
यमुनानगर	3,39,024	1,97,468	1,41,556	50,209	37,857	12,352	8,24,972	5,06,051	3,18,921	27.92
जोड़ 2011	70,15,283	44,35,805	25,79,478	19,01,225	15,67,307	3,33,918	1,64,34,954	,05,06,247	59,28,707	27.67

स्रोत : कार्यालय निदेशक जनगणना कार्य, हरियाणा।

क्षेत्रफल तथा जनसंख्या

वृहद औद्योगिक श्रेणियों में श्रमिकों (मुख्य + सीमान्त) की संख्या एवं प्रतिशत वितरण : जनगणना 2011

सारणी 3.17

श्रेणियां	संख्या			जोड़ का प्रतिशत		
	पुरुष	स्त्री	व्यक्ति	पुरुष	स्त्री	व्यक्ति
1	2	3	4	5	6	7
कृषक	17,89,122	6,91,679	24,80,801	26.28	32.78	27.82
कृषि श्रमिक	10,41,241	4,86,892	15,28,133	15.30	23.08	17.14
गृह उद्योग में श्रमिक	1,86,533	75,747	2,62,280	2.74	3.59	2.94
अन्य कार्यकर्ता	37,89,740	8,55,554	46,45,294	55.68	40.55	52.10
कुल कार्यकर्ता (मुख्य+सीमान्त)	68,06,636	21,09,872	89,16,508	100.00	100.00	100.00

स्रोत : कार्यालय निदेशक जनगणना कार्य, हरियाणा ।

नोट : मुख्य कार्यकर्ता वह है जिसने एक वर्ष में 183 दिन या इससे अधिक एक या एक से अधिक आर्थिक क्रिया में कार्य किया है। एक व्यक्ति जिसने एक वर्ष में 183 दिन से कम कार्य किया है, सीमान्त कार्यकर्ता माना जाता है ।

क्षेत्रफल तथा जनसंख्या
वृहद औद्योगिक श्रेणियों में वर्गीकृत काम करने वालों (मुख्य+सीमान्त) की जनसंख्या : जनगणना 2011

सारणी 3.18

जिला	कुल श्रमिक (मुख्य + सीमान्त)														
	कृषक			कृषि श्रमिक			गृह उद्योग में			अन्य कार्यकर्ता			कुल कार्यकर्ता (मुख्य+सीमान्त)		
	पुरुष	स्त्री	व्यक्ति	पुरुष	स्त्री	व्यक्ति	पुरुष	स्त्री	व्यक्ति	पुरुष	स्त्री	व्यक्ति	पुरुष	स्त्री	व्यक्ति
1	2	3	4	5	6	7	8	9	10	11	12	13	14	15	16
अम्बाला	49,414	3,457	52,871	49,592	7,701	57,293	12,943	2,810	15,753	2,08,171	38,051	2,46,222	3,20,120	52,019	3,72,139
भवानी	1,84,450	1,04,093	2,88,543	66,337	37,451	1,03,788	9,155	5,700	14,855	1,70,736	45,084	2,15,820	4,30,678	1,92,328	6,23,006
फरीदाबाद	22,833	4,872	27,705	22,007	7,281	29,288	25,550	6,736	32,286	4,06,543	83,407	4,89,950	4,76,933	1,02,296	5,79,229
फतेहाबाद	92,058	40,192	1,32,250	63,094	34,903	97,997	4,233	2,325	6,558	1,04,113	28,165	1,32,278	2,63,498	1,05,585	3,69,083
गुडगांव	41,842	14,204	56,046	19,113	7,984	27,097	13,764	4,464	18,228	3,57,737	85,608	4,43,345	4,32,456	1,12,260	5,44,716
हिसार	1,65,785	95,335	2,61,120	89,883	54,330	1,44,213	11,787	4,310	16,097	2,20,866	49,325	2,70,191	4,88,321	2,03,300	6,91,621
झज्जर	81,291	31,098	1,12,389	31,176	13,669	44,845	6,616	2,638	9,254	1,30,937	29,109	1,60,046	2,50,020	76,514	3,26,534
जीन्द	1,50,710	79,677	2,30,387	63,265	38,806	1,02,071	6,371	2,743	9,114	1,47,931	33,919	1,81,850	3,68,277	1,55,145	5,23,422
कैथल	1,04,344	23,672	1,28,016	58,862	26,789	85,651	6,382	3,068	9,450	1,23,108	27,674	1,50,782	2,92,696	81,203	3,73,899
करनाल	96,503	15,785	1,12,288	95,557	38,166	1,33,723	11,156	4,155	15,311	2,08,430	46,310	2,54,740	4,11,646	1,04,416	5,16,062
करुक्षेत्र	63,466	5,442	68,908	59,888	26,002	85,890	4,607	2,119	6,726	1,40,595	34,661	1,75,256	2,68,556	68,224	3,36,780
महेन्द्रगढ़	88,508	60,638	1,49,146	21,343	16,977	38,320	5,130	2,509	7,639	1,17,954	25,525	1,43,479	2,32,935	1,05,649	3,38,584
नूंह	77,019	27,218	1,04,237	36,260	19,018	55,278	3,841	2,182	6,023	1,07,522	16,904	1,24,426	2,24,642	65,322	2,89,964
पलवल	69,851	21,655	91,506	38,891	21,794	60,685	6,308	2,258	8,566	1,26,414	22,392	1,48,806	2,41,464	68,099	3,09,563
पंचकूला	19,285	7,397	26,682	9,975	2,852	12,827	7,064	2,806	9,870	1,28,541	33,559	1,62,100	1,64,865	46,614	2,11,479
पानीपत	57,738	14,382	72,120	44,406	17,952	62,358	11,228	4,596	15,824	2,15,295	46,721	2,62,016	3,28,667	83,651	4,12,318
रेवाड़ी	66,206	36,492	1,02,698	15,596	12,619	28,215	5,386	4,396	9,782	1,48,138	48,894	1,97,032	2,35,326	1,02,401	3,37,727
रोहतक	72,913	22,819	95,732	26,605	9,963	36,568	5,548	2,973	8,521	1,67,580	37,566	2,05,146	2,72,646	73,321	3,45,967
सरसा	1,23,471	40,826	1,64,297	97,815	49,227	1,47,042	7,922	4,030	11,952	1,40,254	38,458	1,78,712	3,69,462	1,32,541	5,02,003
सोनीपत	1,03,111	39,233	1,42,344	66,919	34,814	1,01,733	11,702	6,482	18,184	2,09,353	51,565	2,60,918	3,91,085	1,32,094	5,23,179
यमुनानगर	58,324	3,192	61,516	64,657	8,594	73,251	9,840	2,447	12,287	2,09,522	32,657	2,42,179	3,42,343	46,890	3,89,233
जोड़	17,89,122	6,91,679	24,80,801	10,41,241	4,86,892	15,28,133	1,86,533	75,747	2,62,280	37,89,740	8,55,554	46,45,294	68,06,636	21,09,872	89,16,508

स्रोत : निदेशक जनगणना कार्य, हरियाणा

क्षेत्रफल तथा जनसंख्या
हरियाणा में शहरी तथा देहाती जनसंख्या का आयु वितरण : जनगणना 2011

सारणी 3.19

आयुसमूह	कुल जनसंख्या			देहाती			शहरी		
	पुरुष	स्त्री	व्यक्ति	पुरुष	स्त्री	व्यक्ति	पुरुष	स्त्री	व्यक्ति
1	2	3	4	5	6	7	8	9	10
सभी आयु वर्ग	1,34,94,734	1,18,56,728	2,53,51,462	87,74,006	77,35,353	1,65,09,359	47,20,728	41,21,375	88,42,103
0—4	12,83,789	10,78,730	23,62,519	8,70,623	7,32,300	16,02,923	4,13,166	3,46,430	7,59,596
5—9	13,71,825	11,26,932	24,98,757	9,20,472	7,59,410	16,79,882	4,51,353	3,67,522	8,18,875
10—14	14,74,136	11,94,542	26,68,678	9,96,086	8,16,773	18,12,859	4,78,050	3,77,769	8,55,819
15—19	14,87,548	11,89,842	26,77,390	9,94,391	8,05,600	17,99,991	4,93,157	3,84,242	8,77,399
20—24	13,72,799	11,94,687	25,67,486	8,89,577	7,69,002	16,58,579	4,83,222	4,25,685	9,08,907
25—29	11,78,340	10,53,619	22,31,959	7,37,729	6,46,512	13,84,241	4,40,611	4,07,107	8,47,718
30—34	9,76,844	9,16,747	18,93,591	6,05,409	5,68,791	11,74,200	3,71,435	3,47,956	7,19,391
35—39	9,12,717	8,49,146	17,61,863	5,69,510	5,28,103	10,97,613	3,43,207	3,21,043	6,64,250
40—44	7,90,581	7,15,369	15,05,950	4,95,956	4,51,413	9,47,369	2,94,625	2,63,956	5,58,581
45—49	6,55,749	5,86,065	12,41,814	4,03,338	3,61,716	7,65,054	2,52,411	2,24,349	4,76,760
50—54	5,10,688	4,54,540	9,65,228	3,10,495	2,79,793	5,90,288	2,00,193	1,74,747	3,74,940
55—59	3,74,209	3,76,729	7,50,938	2,24,344	2,38,544	4,62,888	1,49,865	1,38,185	2,88,050
60—64	4,13,958	4,30,391	8,44,349	2,76,636	2,97,321	5,73,957	1,37,322	1,33,070	2,70,392
65—69	2,55,270	2,49,169	5,04,439	1,71,739	1,71,688	3,43,427	83,531	77,481	1,61,012
70—74	1,88,304	1,85,857	3,74,161	1,30,774	1,29,624	2,60,398	57,530	56,233	1,13,763
75—79	97,692	98,525	1,96,217	68,101	68,863	1,36,964	29,591	29,662	59,253
80 और ऊपर	1,33,397	1,41,192	2,74,589	97,815	1,00,330	1,98,145	35,582	40,862	76,444
आयु वर्णित नहीं की गई	16,888	14,646	31,534	11,011	9,570	20,581	5,877	5,076	10,953
0—6	18,43,109	15,37,612	33,80,721	12,45,090	10,40,022	22,85,112	5,98,019	4,97,590	10,95,609
7 और ऊपर	1,16,34,737	1,03,04,470	2,19,39,207	75,17,905	66,85,761	1,42,03,666	41,16,832	36,18,709	77,35,541

स्रोत : कार्यालय निदेशक जनगणना कार्य, हरियाणा।

क्षेत्रफल तथा जनसंख्या
हरियाणा में धर्म के अनुसार जनसंख्या : जनगणना 2011

सारणी 3.20

जिला	हिन्दू	सिख	मुस्लिम	ईसाई	बौद्ध	जैन	अन्य धर्म	अकथित धर्म	जोड़
1	2	3	4	5	6	7	8	9	10
अम्बाला	9,55,096	1,38,202	22,143	3,705	381	4,845	110	3,868	11,28,350
भवानी	16,11,031	2,401	15,515	873	254	1,016	26	3,329	16,34,445
फरीदाबाद	15,88,407	34,572	1,61,680	9,743	640	4,883	249	9,559	18,09,733
फतेहाबाद	7,79,243	1,50,969	8,360	996	171	1,172	530	570	9,42,011
गुड़गांव	14,08,801	15,097	70,842	9,725	944	7,451	254	1,318	15,14,432
हिसार	17,01,061	12,270	21,650	1,945	334	3,620	33	3,018	17,43,931
झज्जर	9,45,693	1,042	8,247	734	105	645	22	1,917	9,58,405
जीन्द	12,76,669	29,103	23,016	889	172	2,594	56	1,653	13,34,152
कैथल	9,74,520	87,558	8,232	1,769	265	351	70	1,539	10,74,304
करनाल	13,41,002	1,26,207	31,650	2,049	532	1,516	49	2,319	15,05,324
कुरुक्षेत्र	8,05,175	1,40,395	15,970	1,943	214	375	106	477	9,64,655
महेन्द्रगढ़	9,13,251	1,737	5,660	301	75	644	15	405	9,22,088
नूंह	2,21,846	592	8,62,647	1,235	516	1,453	4	970	10,89,263
पलवल	8,26,342	3,971	2,08,566	932	345	915	20	1,617	10,42,708
पंचकूला	4,90,702	40,951	23,451	2,583	1,008	1,626	90	882	5,61,293
पानीपत	10,83,936	25,064	86,622	2,261	289	4,647	99	2,519	12,05,437
रेवाड़ी	8,89,133	1,804	5,713	701	202	1,525	12	1,242	9,00,332
रोहतक	10,43,887	3,916	8,185	732	200	3,491	24	769	10,61,204
सरसा	9,40,255	3,38,962	9,524	2,186	370	2,256	624	1,012	12,95,189
सोनीपत	13,90,149	4,484	45,100	1,405	336	6,033	29	2,465	14,50,001
यमुनानगर	9,84,929	84,455	1,38,569	3,646	161	1,555	126	764	12,14,205
जोड़	2,21,71,128	12,43,752	17,81,342	50,353	7,514	52,613	2,548	42,212	2,53,51,462

स्रोत : निदेशक जनगणना कार्य, हरियाणा।

क्षेत्रफल तथा जनसंख्या
जिलों में अनुसूचित जातियां : जनगणना 2011

सारणी 3.21

जिला	अनुसूचित जातियां									कुल जनसंख्या पर अनुसूचित जातियों की प्रतिशतता
	देहाती			शहरी			जोड़			
	पुरुष	स्त्री	जोड़	पुरुष	स्त्री	जोड़	पुरुष	स्त्री	जोड़	
1	2	3	4	5	6	7	8	9	10	11
अम्बाला	1,56,874	1,39,372	2,96,246	1,10,736	97,488	208,224	46,138	41,884	88,022	26.25
भवानी	1,81,475	1,59,687	3,41,162	1,46,464	1,28,413	274,877	35,011	31,274	66,285	20.87
फरीदाबाद	1,19,495	1,04,304	2,23,799	37,920	33,544	71,464	81,575	70,760	1,52,335	12.37
फतेहाबाद	1,49,111	1,35,246	2,84,357	1,25,461	1,13,754	239,215	23,650	21,492	45,142	30.19
गुड़गांव	1,04,332	93,605	1,97,937	47,249	42,864	90,113	57,083	50,741	1,07,824	13.07
हिसार	2,17,338	1,91,447	4,08,785	1,61,528	1,41,049	302,577	55,810	50,398	1,06,208	23.44
झज्जर	90,856	79,592	1,70,448	69,894	61,019	130,913	20,962	18,573	39,535	17.78
जीन्द	1,50,940	1,31,411	2,82,351	1,22,596	1,06,208	228,804	28,344	25,203	53,547	21.16
कैथल	1,31,486	1,16,027	2,47,513	1,07,815	95,063	202,878	23,671	20,964	44,635	23.04
करनाल	1,79,681	1,59,923	3,39,604	1,37,535	1,21,985	259,520	42,146	37,938	80,084	22.56
कुरुक्षेत्र	1,13,311	1,01,817	2,15,128	91,213	82,347	173,560	22,098	19,470	41,568	22.3
महेन्द्रगढ़	82,420	73,894	1,56,314	72,014	64,297	136,311	10,406	9,597	20,003	16.95
नूंह	39,743	35,508	75,251	30,312	26,926	57,238	9,431	8,582	18,013	6.91
पलवल	1,07,741	95,382	2,03,123	79,214	69,679	148,893	28,527	25,703	54,230	19.48
पंचकुला	53,868	47,962	1,01,830	27,259	24,225	51,484	26,609	23,737	50,346	18.14
पानीपत	1,09,695	96,518	2,06,213	69,446	60,766	130,212	40,249	35,752	76,001	17.11
रेवाड़ी	95,571	87,035	1,82,606	73,617	67,020	140,637	21,954	20,015	41,969	20.28
रोहतक	1,15,573	1,01,316	2,16,889	72,114	62,821	134,935	43,459	38,495	81,954	20.44
सरसा	2,02,430	1,84,951	3,87,381	1,63,211	1,48,848	312,059	39,219	36,103	75,322	29.91
सोनीपत	1,44,516	1,25,419	2,69,935	103,444	89,238	192,682	41,072	36,181	77,253	18.62
यमुनानगर	1,63,200	1,43,543	3,06,743	1,24,252	1,09,261	233,513	38,948	34,282	73,230	25.26
जोड़	27,09,656	24,03,959	51,13,615	19,73,294	17,46,815	37,20,109	7,36,362	6,57,144	13,93,506	20.17

स्रोत : निदेशक जनगणना कार्य, हरियाणा।

नोट : हरियाणा में अनुसूचित कबीले नहीं हैं।

क्षेत्रफल तथा जनसंख्या
वृहद औद्योगिक श्रेणियों में वर्गीकृत काम करने वाली अनुसूचित जातियों की जनसंख्या : जनगणना 2011

सारणी 3.22

जिला	कुल श्रमिक											
	कृषक			कृषि श्रमिक			गृह उद्योग में			अन्य श्रमिक		
	पुरुष	स्त्री	व्यक्ति	पुरुष	स्त्री	व्यक्ति	पुरुष	स्त्री	व्यक्ति	11	12	13
अम्बाला	2,553	319	2,872	18,869	2,130	20,999	1,316	295	1,611	42,989	6,290	49,279
भवानी	8,568	2,390	10,958	21,991	6,096	28,087	847	295	1,142	30,874	5,237	36,111
फरीदाबाद	942	223	1,165	2,634	694	3,328	1,577	413	1,990	41,360	6,669	48,029
फतेहाबाद	5,504	1,649	7,153	29,533	8,052	37,585	530	274	804	26,656	5,604	32,260
गुड़गांव	1,075	201	1,276	4,054	985	5,039	952	333	1,285	35,365	6,048	41,413
हिसार	7,248	2,382	9,630	36,656	12,520	49,176	1,376	540	1,916	37,796	7,778	45,574
झज्जर	1,240	420	1,660	7,330	1,622	8,952	552	111	663	20,073	3,252	23,325
जीन्द	3,002	1,028	4,030	24,119	7,051	31,170	697	238	935	27,857	4,938	32,795
कैथल	2,027	367	2,394	21,755	4,558	26,313	852	373	1,225	23,899	4,143	28,042
करनाल	3,989	804	4,793	27,922	6,726	34,648	1,528	434	1,962	34,790	6,739	41,529
कुरुक्षेत्र	1,939	201	2,140	21,730	5,573	27,303	490	231	721	26,816	5,707	32,523
महेन्द्रगढ़	1,231	350	1,581	3,116	745	3,861	391	76	467	19,362	2,689	22,051
मुंह	636	159	795	1,885	309	2,194	237	70	307	8,815	1,201	10,016
पलवल	2,326	506	2,832	6,510	1,538	8,048	648	141	789	21,933	2,626	24,559
पंचकुला	790	295	1,085	2,189	556	2,745	482	200	682	21,120	5,034	26,154
पानीपत	1,239	319	1,558	9,397	2,351	11,748	811	456	1,267	30,836	6,568	37,404
रेवाड़ी	1,053	349	1,402	3,387	1,005	4,392	598	310	908	28,523	5,194	33,717
रोहतक	1,341	369	1,710	8,324	1,960	10,284	497	228	725	30,271	5,188	35,459
सरसा	8,188	2,227	10,415	50,182	12,027	62,209	1,065	492	1,557	30,375	6,925	37,300
सोनीपत	1,711	469	2,180	15,992	4,894	20,886	941	301	1,242	32,131	6,159	38,290
यमनानगर	2,722	259	2,981	25,050	1,944	26,994	935	357	1,292	42,769	4,903	47,672
जोड़	59,324	15,286	74,610	3,42,625	83,336	4,25,961	17,322	6,168	23,490	6,14,610	1,08,892	7,23,502

क्षेत्रफल तथा जनसंख्या

वृहद औद्योगिक श्रेणियों में वर्गीकृत काम करने वाली अनुसूचित जातियों की जनसंख्या : जनगणना 2011

सारणी 3.22 (समाप्त)

जिला	कुल श्रमिक								
	मुख्य श्रमिक			सीमान्त श्रमिक			गैर-श्रमिक		
	पुरुष	स्त्री	व्यक्ति	पुरुष	स्त्री	व्यक्ति	पुरुष	स्त्री	व्यक्ति
1	14	15	16	17	18	19	20	21	22
अम्बाला	65,727	9,034	74,761	15,802	5,406	21,208	75,345	1,24,932	2,00,277
भवानी	62,280	14,018	76,298	26,963	22,261	49,224	92,232	1,23,408	2,15,640
फरीदाबाद	46,513	7,999	54,512	10,097	4,608	14,705	62,885	91,697	1,54,582
फतेहाबाद	62,223	15,579	77,802	14,903	18,638	33,541	71,985	1,01,029	1,73,014
गुड़गांव	41,446	7,567	49,013	8,755	4,633	13,388	54,131	81,405	1,35,536
हिसार	83,076	23,220	1,06,296	27,151	25,062	52,213	1,07,111	1,43,165	2,50,276
झज्जर	29,195	5,405	34,600	14,170	6,780	20,950	47,491	67,407	1,14,898
जीन्द	55,675	13,255	68,930	19,619	18,073	37,692	75,646	1,00,083	1,75,729
कैथल	48,533	9,441	57,974	17,807	14,338	32,145	65,146	92,248	1,57,394
करनाल	68,229	14,703	82,932	22,752	15,997	38,749	88,700	1,29,223	2,17,923
कुरुक्षेत्र	50,975	11,712	62,687	8,152	9,302	17,454	54,184	80,803	1,34,987
महेन्द्रगढ़	24,100	3,860	27,960	14,687	10,037	24,724	43,633	59,997	1,03,630
नूंह	11,573	1,739	13,312	5,532	2,495	8,027	22,638	31,274	53,912
पलवल	31,417	4,811	36,228	15,303	7,421	22,724	61,021	83,150	1,44,171
पंचकुला	24,581	6,085	30,666	3,772	2,312	6,084	25,515	39,565	65,080
पानीपत	42,283	9,694	51,977	11,757	7,228	18,985	55,655	79,596	1,35,251
रेवाड़ी	33,561	6,858	40,419	12,784	10,293	23,077	49,226	69,884	1,19,110
रोहतक	40,433	7,745	48,178	14,303	5,351	19,654	60,837	88,220	1,49,057
सरसा	89,810	21,671	1,11,481	17,082	23,939	41,021	95,538	1,39,341	2,34,879
सोनीपत	50,775	11,823	62,598	20,511	13,480	33,991	73,230	1,00,116	1,73,346
यमुनानगर	71,476	7,463	78,939	13,507	5,252	18,759	78,217	1,30,828	2,09,045
जोड़	10,33,881	2,13,682	12,47,563	3,15,409	2,32,906	5,48,315	13,60,366	19,57,371	33,17,737

स्रोत: निदेशक जनगणना कार्य, विभाग।

क्षेत्रफल तथा जनसंख्या
हरियाणा के जिलों में साक्षरता : जनगणना 2011

सारणी 3.23

जिला	साक्षर तथा पढे लिखे व्यक्ति								
	कुल			देहाती			शहरी		
	पुरुष	स्त्री	जोड़	पुरुष	स्त्री	जोड़	पुरुष	स्त्री	जोड़
1	2	3	4	5	6	7	8	9	10
अम्बाला	4,61,288	3,56,737	8,18,025	2,44,282	1,82,360	4,26,642	2,17,006	1,74,377	3,91,383
भयानी	6,43,158	4,26,713	10,69,871	5,11,763	3,28,399	8,40,162	1,31,395	98,314	2,29,709
फरीदाबाद	7,34,940	5,37,799	12,72,739	1,39,717	87,305	2,27,022	5,95,223	4,50,494	10,45,717
फतेहाबाद	3,27,471	2,30,107	5,57,578	2,58,814	1,75,717	4,34,531	68,657	54,390	1,23,047
गुड़गांव	6,38,666	4,72,450	11,11,116	1,92,288	1,31,799	3,24,087	446,378	3,40,651	7,87,029
हिसार	6,70,200	4,44,111	11,14,311	4,39,026	2,75,770	7,14,796	2,31,174	1,68,341	3,99,515
झज्जर	3,99,480	2,76,611	6,76,091	2,96,833	1,99,622	4,96,455	1,02,647	76,989	1,79,636
जीन्द	5,02,049	3,30,709	8,32,758	3,77,967	2,39,748	6,17,715	1,24,082	90,961	2,15,043
कैथल	3,85,782	2,60,747	6,46,529	2,93,066	1,92,157	4,85,223	92,716	68,590	1,61,306
करनाल	5,64,516	4,13,497	9,78,013	3,80,886	2,66,997	6,47,883	1,83,630	1,46,500	3,30,130
कुरुक्षेत्र	3,70,828	2,76,065	6,46,893	2,53,287	1,84,384	4,37,671	1,17,541	91,681	2,09,222
महेन्द्रगढ़	3,80,440	2,49,815	6,30,255	3,24,741	2,08,701	5,33,442	55,699	41,114	96,813
नूंह	3,08,435	1,46,462	4,54,897	2,66,086	1,18,663	3,84,749	42,349	27,799	70,148
पलवल	3,79,696	2,20,100	5,99,796	2,87,360	1,54,625	4,41,985	92,336	65,475	1,57,811
पंचकूला	2,29,862	1,75,456	4,05,318	95,926	67,501	1,63,427	1,33,936	1,07,955	2,41,891
पानीपत	4,64,136	3,22,463	7,86,599	2,43,714	1,59,230	4,02,944	2,20,422	1,63,233	3,83,655
रेवाड़ी	3,75,453	2,61,494	6,36,947	2,76,558	1,87,894	4,64,452	98,895	73,600	1,72,495
रोहतक	4,36,025	3,11,557	7,47,582	2,48,850	1,63,817	4,12,667	187,175	1,47,740	3,34,915
सरसा	4,56,968	3,25,929	7,82,897	3,31,990	2,27,645	5,59,635	1,24,978	98,284	2,23,262
सोनीपत	5,89,881	4,08,435	9,98,316	4,00,112	2,65,029	6,65,141	1,89,769	1,43,406	3,33,175
यमुनानगर	4,74,793	3,57,664	8,32,457	2,76,833	2,00,980	4,77,813	1,97,960	1,56,684	3,54,644
जोड़	97,94,067	68,04,921	1,65,98,988	61,40,099	40,18,343	1,01,58,442	36,53,968	27,86,578	64,40,546

स्रोत : निदेशक जनगणना कार्य, हरियाणा।

क्षेत्रफल तथा जनसंख्या
हरियाणा में अनुसूचित जातियों में साक्षरता : जनगणना 2011

सारणी 3.24

जिला	साक्षर अनुसूचित जातियों की संख्या									कुल अनुसूचित जातियों पर साक्षर अनुसूचित जातियों की प्रतिशतता
	देहाती			शहरी			जोड़			
	पुरुष	स्त्री	जोड़	पुरुष	स्त्री	जोड़	पुरुष	स्त्री	जोड़	
1	2	3	4	5	6	7	8	9	10	11
अम्बाला	76,629	54,139	1,30,768	33,507	25,528	59,035	1,10,136	79,667	1,89,803	64.07
भयानी	95,893	59,890	1,55,783	23,481	16,069	39,550	1,19,374	75,959	1,95,333	57.26
फरीदाबाद	26,003	16,073	42,076	54,239	34,812	89,051	80,242	50,885	1,31,127	58.59
फतेहाबाद	67,562	44,247	1,11,809	13,156	9,264	22,420	80,718	53,511	1,34,229	47.2
गुडगांव	34,825	23,918	58,743	41,029	28,808	69,837	75,854	52,726	1,28,580	64.96
हिसार	97,095	60,152	1,57,247	36,486	24,780	61,266	1,33,581	84,932	2,18,513	53.45
झज्जर	49,550	32,311	81,861	15,117	10,883	26,000	64,667	43,194	1,07,861	63.28
जीन्द	73,440	45,633	1,19,073	18,138	12,261	30,399	91,578	57,894	1,49,472	52.94
कैथल	61,414	38,712	1,00,126	14,206	9,268	23,474	75,620	47,980	1,23,600	49.94
करनाल	84,170	56,238	1,40,408	26,997	19,592	46,589	1,11,167	75,830	1,86,997	55.06
कुरुक्षेत्र	58,246	40,869	99,115	14,337	10,126	24,463	72,583	50,995	1,23,578	57.44
महेन्द्रगढ़	53,503	33,358	86,861	7,509	5,218	12,727	61,012	38,576	99,588	63.71
नूंह	19,488	11,893	31,381	6,320	4,179	10,499	25,808	16,072	41,880	55.65
पलवल	52,368	28,834	81,202	18,464	11,762	30,226	70,832	40,596	1,11,428	54.86
पंचकूला	18,467	13,343	31,810	17,889	12,938	30,827	36,356	26,281	62,637	61.51
पानीपत	45,233	28,994	74,227	26,654	18,039	44,693	71,887	47,033	1,18,920	57.67
रेवाड़ी	55,097	35,941	91,038	16,258	11,462	27,720	71,355	47,403	1,18,758	65.04
रोहतक	47,995	31,198	79,193	29,342	20,532	49,874	77,337	51,730	1,29,067	59.51
सरसा	84,855	58,001	1,42,856	22,516	15,888	38,404	1,07,371	73,889	1,81,260	46.79
सोनीपत	70,086	44,594	1,14,680	28,908	19,881	48,789	98,994	64,475	1,63,469	60.56
यमुनानगर	85,808	61,290	1,47,098	27,442	19,655	47,097	1,13,250	80,945	194,195	63.31
जोड़	12,57,727	8,19,628	20,77,355	4,91,995	3,40,945	8,32,940	17,49,722	11,60,573	29,10,295	56.91

स्रोत : कार्यालय निदेशक जनगणना कार्य, हरियाणा।

क्षेत्रफल तथा जनसंख्या

हरियाणा के विकलांगों जनसंख्या: जनगणना 2011

सारणी 3.25

जिला	देखने में	बोलने में	सुनने में	चलने-फिरने में	मानसिक विकृति	मानसिक रोग	विभिन्न विकलांगताएं	अन्य	जोड़
1	2	3	4	5	6	7	8	9	10
अम्बाला	3,305	890	5,248	4,850	1,594	931	1,919	5,112	23,849
भवानी	4,502	1,565	6,185	6,603	2,045	917	2,667	6,371	30,855
फरीदाबाद	6,755	1,413	12,819	6,241	1,739	893	2,354	9,758	41,972
फतेहाबाद	3,333	964	3,417	6,196	1,470	830	2,448	5,203	23,861
गुड़गांव	3,432	883	5,350	4,259	1,193	573	1,778	5,108	22,576
हिसार	5,961	1,733	8,991	7,258	2,101	1,096	3,230	9,631	40,001
झज्जर	2,550	882	3,475	4,189	1,045	588	1,565	4,434	18,728
जीन्द	4,906	1,072	5,818	6,216	1,448	907	2,491	6,145	29,003
कैथल	4,504	1,058	4,463	6,451	1,349	904	2,527	5,776	27,032
करनाल	5,825	1,366	10,090	7,326	2,190	997	2,579	9,487	39,860
कुरुक्षेत्र	2,129	755	2,342	5,011	1,291	755	1,700	3,466	17,449
महेन्द्रगढ़	4,356	911	3,260	5,865	1,330	591	2,515	3,469	22,297
नूंह	3,286	931	3,858	4,231	904	409	1,723	3,294	18,636
पलवल	2,105	723	5,796	4,316	809	381	1,372	3,642	19,144
पंचकूला	1,798	494	2,553	2,378	744	415	894	2,338	11,614
पानीपत	3,013	1,038	5,816	4,636	1,129	791	1,836	6,187	24,446
रेवाड़ी	2,595	753	2,691	4,637	1,084	561	1,700	2,349	16,370
रोहतक	3,931	927	4,340	5,169	1,329	790	2,276	4,771	23,533
सरसा	4,213	1,252	5,802	7,348	1,684	947	2,675	7,260	31,181
सोनीपत	4,817	1,141	8,291	6,165	1,675	765	3,178	7,293	33,325
यमुनानगर	5,386	1,036	4,922	6,681	1,917	1,150	3,823	5,727	30,642
जोड़	82,702	21,787	1,15,527	1,16,026	30,070	16,191	47,250	1,16,821	5,46,374

स्रोत : निदेशक जनगणना कार्य, हरियाणा।

क्षेत्रफल तथा जनसंख्या
जनगणना 2011 के अनुसार भारत के विभिन्न राज्यों का क्षेत्रफल तथा जनसंख्या

सारणी 3.26

राज्य	क्षेत्रफल वर्ग किलोमीटर में	जनसंख्या	प्रतिशत वृद्धि 2001-2011	1000 पुरुषों पर स्त्रियां	प्रति वर्ग किलोमीटर में व्यक्ति	शिक्षित जनसंख्या की प्रतिशतता	
						पुरुष	स्त्रियां
1	2	3	4	5	6	7	8
भारत	32,87,469	1,21,08,54,977	17.7	943	368	80.9	64.6
आंध्र प्रदेश	2,75,045	8,45,80,777	11.0	993	308	74.9	59.1
अरुणाचल प्रदेश	83,743	13,83,727	26.0	938	17	72.6	57.7
असम	78,438	3,12,05,576	17.1	958	398	77.8	66.3
बिहार	94,163	10,40,99,452	25.4	918	1106	71.2	51.5
छत्तीसगढ़	1,35,192	2,55,45,198	22.6	991	189	80.3	60.2
गोवा	3,702	14,58,545	8.2	973	394	92.6	84.7
गुजरात	1,96,244	6,04,39,692	19.3	919	308	85.8	69.7
हरियाणा	44,212	2,53,51,462	19.9	879	573	84.1	65.9
हिमाचल प्रदेश	55,673	68,64,602	12.9	972	123	89.5	75.9
जम्मू तथा कश्मीर	2,22,236	1,25,41,302	23.6	889	124	76.8	56.4
झारखंड	79,716	3,29,88,134	22.4	949	414	76.8	55.4
कर्नाटक	1,91,791	6,10,95,297	15.6	973	319	82.5	68.1
केरल	38,852	3,34,06,061	4.9	1084	860	96.1	92.1
मध्य प्रदेश	3,08,252	7,26,26,809	20.3	931	236	78.7	59.2
महाराष्ट्र	3,07,713	11,23,74,333	16.0	929	365	88.4	75.9
मणिपुर	22,327	28,55,794	24.5	985	128	86.1	72.4
मेघालय	22,429	29,66,889	27.9	989	132	76.0	72.9
मिजोरम	21,081	10,97,206	23.5	976	52	93.3	89.3
नागालैंड	16,579	19,78,502	(-0.6)	931	119	82.8	76.1
ओडिशा	1,55,707	4,19,74,218	14.0	979	270	81.6	64.0
पंजाब	50,362	2,77,43,338	13.9	895	551	80.4	70.7
राजस्थान	3,42,239	6,85,48,437	21.3	928	200	79.2	52.1
सिक्किम	7,096	6,10,577	12.9	890	86	86.6	75.6
तमिलनाडू	1,30,060	7,21,47,030	15.6	996	555	86.8	73.4
त्रिपुरा	10,486	36,73,917	14.8	960	350	91.5	82.7
उत्तर प्रदेश	2,40,928	19,98,12,341	20.2	912	829	77.3	57.2
उत्तराखंड	53,483	1,00,86,292	18.8	963	189	87.4	70.0
पश्चिमी बंगाल	88,752	9,12,76,115	13.8	950	1028	81.7	70.5
अण्डमान तथा निकोबार द्वीपसमूह	8,249	3,80,581	6.9	876	46	90.3	82.4
चण्डीगढ़	114	10,55,450	17.2	818	9,258	90.0	81.2
दादर तथा नगर हवेली	491	3,43,709	55.9	774	700	85.2	64.3
दमन तथा दीव	111	2,43,247	53.8	618	2,191	91.5	79.5
दिल्ली	1,483	1,67,87,941	21.2	868	11,320	90.9	80.8
लक्षदीप	30	64,473	6.3	947	2,149	95.6	87.9
पुडुचेरी	490	12,47,953	28.1	1,037	2,547	91.3	80.7

स्रोत : निदेशक जनगणना कार्य, हरियाणा।

क्षेत्रफल तथा जनसंख्या
जनगणना 2011 के अनुसार कार्य करने वालों की जनसंख्या (राज्य वार)

सारणी 3.27

क्रम. संख्या	भारत / राज्य / संघीय क्षेत्र	व्यक्ति (i) पुरुष (ii) स्त्री (iii)	कुल जनसंख्या	मुख्य कार्य करने वाले	मुख्य काम करने वालों की कुल जनसंख्या पर प्रतिशतता	
					2001	2011
1	2	3	4	5	6	7
	भारत	(i)	1,21,08,54,977	36,25,65,571	30.43	29.94
		(ii)	62,32,70,258	27,32,09,976	45.13	43.83
		(iii)	58,75,84,719	8,93,55,595	14.67	15.21
	राज्य —					
1.	आंध्र प्रदेश	(i)	8,45,80,777	3,30,37,378	38.11	39.06
		(ii)	4,24,42,146	2,14,60,081	50.50	50.56
		(iii)	4,21,38,631	1,15,77,297	25.44	27.47
2.	अरुणाचल प्रदेश	(i)	13,83,727	4,78,721	37.80	34.60
		(ii)	7,13,912	3,01,109	46.11	42.18
		(iii)	6,69,815	1,77,612	28.50	26.52
3.	असम	(i)	3,12,05,576	86,87,123	26.69	27.84
		(ii)	1,59,39,443	70,34,642	42.45	44.13
		(iii)	1,52,66,133	16,52,481	9.82	10.82
4.	बिहार	(i)	10,40,99,452	2,13,59,611	25.37	20.52
		(ii)	5,42,78,157	1,72,70,690	40.49	31.82
		(iii)	4,98,21,295	40,88,921	8.91	8.21
5.	छत्तीसगढ़	(i)	2,55,45,198	82,41,714	33.86	32.26
		(ii)	1,28,32,895	55,97,454	45.28	43.62
		(iii)	1,27,12,303	26,44,260	22.31	20.80
6.	गोवा	(i)	14,58,545	4,76,053	31.56	32.64
		(ii)	7,39,140	3,56,967	47.58	48.29
		(iii)	7,19,405	1,19,086	14.89	16.55
7.	गुजरात	(i)	6,04,39,692	2,03,65,374	33.60	33.70
		(ii)	3,14,91,260	1,65,67,695	51.09	52.61
		(iii)	2,89,48,432	37,97,679	14.60	13.12
8.	हरियाणा	(i)	2,53,51,462	70,15,283	29.52	27.67
		(ii)	1,34,94,734	58,60,600	43.41	43.43
		(iii)	1,18,56,728	11,54,683	13.38	9.74
9.	हिमाचल प्रदेश	(i)	68,64,602	20,62,501	32.31	30.05
		(ii)	34,81,873	14,38,989	43.18	41.33
		(iii)	33,82,729	6,23,512	21.09	18.43
10.	जम्मू तथा कश्मीर	(i)	1,25,41,302	26,44,149	25.72	21.08
		(ii)	66,40,662	23,05,788	41.54	34.72
		(iii)	59,00,640	3,38,361	7.98	5.73
11.	झारखंड	(i)	3,29,88,134	68,18,595	23.92	20.67
		(ii)	1,69,30,315	52,34,442	36.98	30.92
		(iii)	1,60,57,819	15,84,153	10.05	9.87
12.	कर्नाटक	(i)	6,10,95,297	2,33,97,181	36.64	38.30
		(ii)	3,09,66,657	1,63,49,837	51.66	52.80
		(iii)	3,01,28,640	70,47,344	21.07	23.39

क्षेत्रफल तथा जनसंख्या
जनगणना 2011 के अनुसार कार्य करने वालों की जनसंख्या (राज्य वार)

सारणी 3.27 (जारी)

क्रम संख्या	भारत / राज्य / संघीय क्षेत्र	व्यक्ति (i) पुरुष (ii) स्त्री (iii)	कुल जनसंख्या	मुख्य कार्य करने वाले	मुख्य काम करने वालों की कुल जनसंख्या पर प्रतिशतता	
					2001	2011
1	2	3	4	5	6	7
13.	केरल	(i)	3,34,06,061	93,29,747	25.87	27.93
		(ii)	1,60,27,412	71,79,828	41.77	44.80
		(iii)	1,73,78,649	21,49,919	10.85	12.37
14.	मध्य प्रदेश	(i)	7,26,26,809	2,27,02,119	31.65	31.26
		(ii)	3,76,12,306	1,63,62,065	44.70	43.50
		(iii)	3,50,14,503	63,40,054	17.46	18.11
15.	महाराष्ट्र	(i)	11,23,74,333	4,37,62,890	35.87	38.94
		(ii)	5,82,43,056	2,99,89,314	48.44	51.49
		(iii)	5,41,31,277	1,37,73,576	22.23	25.44
16.	मणिपुर	(i)	28,55,794	9,74,163	30.43	34.11
		(ii)	14,38,586	6,15,135	39.27	42.75
		(iii)	14,17,208	3,59,028	21.39	25.33
17.	मेघालय	(i)	29,66,889	9,21,575	32.65	31.06
		(ii)	14,91,832	5,85,520	41.30	39.25
		(iii)	14,75,057	3,36,055	23.74	22.78
18.	मिजोरम	(i)	10,97,206	4,15,030	40.79	37.83
		(ii)	5,55,339	2,63,305	49.10	47.41
		(iii)	5,41,867	1,51,725	31.91	28.00
19.	नागालैंड	(i)	19,78,502	7,41,179	35.37	37.46
		(ii)	10,24,649	4,42,204	40.57	43.16
		(iii)	9,53,853	2,98,975	29.61	31.34
20.	ओडिशा	(i)	4,19,74,218	1,07,07,543	26.05	25.51
		(ii)	2,12,12,136	87,94,413	42.90	41.46
		(iii)	2,07,62,082	19,13,130	8.73	9.21
21.	पंजाब	(i)	2,77,43,338	84,50,936	32.17	30.46
		(ii)	1,46,39,465	72,64,631	49.49	49.62
		(iii)	1,31,03,873	11,86,305	12.39	9.05
22.	राजस्थान	(i)	6,85,48,437	2,10,57,968	30.86	30.72
		(ii)	3,55,50,997	1,52,43,537	43.65	42.88
		(iii)	3,29,97,440	58,14,431	16.97	17.62
23.	सिक्किम	(i)	6,10,577	2,30,397	39.36	37.73
		(ii)	3,23,070	1,60,513	50.80	49.68
		(iii)	2,87,507	69,884	26.30	24.31
24.	तमिलनाडू	(i)	7,21,47,030	2,79,42,181	38.07	38.73
		(ii)	3,61,37,975	1,89,61,194	51.92	52.47
		(iii)	3,60,09,055	89,80,987	24.04	24.94
25.	त्रिपुरा	(i)	36,73,917	10,77,019	28.52	29.32
		(ii)	18,74,376	8,87,881	45.19	47.37
		(iii)	17,99,541	1,89,138	10.93	10.51
26.	उत्तर प्रदेश	(i)	19,98,12,341	4,46,35,492	23.67	22.34
		(ii)	10,44,80,510	3,74,20,299	39.21	35.82
		(iii)	9,53,31,831	72,15,193	6.36	7.57

क्षेत्रफल तथा जनसंख्या
2011 जनगणना के अनुसार कार्य करने वालों की जनसंख्या (राज्य वार)

सारणी 3.27 (समाप्त)

क्रम. संख्या	भारत / राज्य / संघीय क्षेत्र	व्यक्ति (i) पुरुष (ii) स्त्री (iii)	कुल जनसंख्या	मुख्य कार्य करने वाले	मुख्य काम करने वालों की कुल जनसंख्या पर प्रतिशतता	
					2001	2011
1	2	3	4	5	6	7
27.	उत्तराखंड	(i)	1,00,86,292	28,70,624	27.36	28.46
		(ii)	51,37,773	20,70,760	37.89	40.30
		(iii)	49,48,519	7,99,864	16.41	16.16
28.	पश्चिमी बंगाल	(i)	9,12,76,115	2,56,86,630	28.72	28.14
		(ii)	4,68,09,027	2,16,78,279	47.01	46.31
		(iii)	4,44,67,088	40,08,351	9.12	9.01
	संघीय क्षेत्र —					
1.	अण्डमान तथा निकोबार द्वीपसमूह	(i)	3,80,581	1,25,910	31.90	33.08
		(ii)	2,02,871	1,03,619	50.45	51.08
		(iii)	1,77,710	22,291	9.96	12.54
2.	चण्डीगढ़	(i)	10,55,450	3,85,929	36.53	36.57
		(ii)	5,80,663	3,17,190	54.65	54.63
		(iii)	4,74,787	68,739	13.19	14.48
3.	दादर तथा नगर हवेली	(i)	3,43,709	1,30,299	43.62	37.91
		(ii)	1,93,760	1,09,125	58.48	56.32
		(iii)	1,49,949	21,174	25.33	14.12
4.	दमन तथा दीव	(i)	2,43,247	1,16,435	42.68	47.87
		(ii)	1,50,301	1,04,614	63.64	69.60
		(iii)	92,946	11,821	13.16	12.72
5.	दिल्ली	(i)	1,67,87,941	53,07,329	31.17	31.61
		(ii)	89,87,326	45,62,710	49.88	50.77
		(iii)	78,00,615	7,44,619	8.38	9.55
6.	लक्षदीप	(i)	64,473	10,804	19.31	16.76
		(ii)	33,123	9,137	33.05	27.59
		(iii)	31,350	1,667	4.82	5.32
7.	पुडुचेरी	(i)	12,47,953	3,99,689	32.57	32.03
		(ii)	6,12,511	3,06,409	50.35	50.03
		(iii)	6,35,442	93,280	14.81	14.68

स्रोत : भारत की जनगणना, 2001 एवं निदेशक जनगणना कार्य, हरियाणा।

क्षेत्रफल तथा जनसंख्या

भारत के विभिन्न राज्यों में अनुसूचित जातियों की जनसंख्या, साक्षरता तथा कार्य करने वालों की जनसंख्या, जनगणना 2011

सारणी 3.28

राज्य	अनुसूचित जातियों की जनसंख्या	कुल जनसंख्या पर अनुसूचित जातियों की प्रतिशतता	कुल अनुसूचित जातियों पर साक्षर अनुसूचित जातियों की प्रतिशतता	कुल श्रमिकों की अनुसूचित जातियों की जनसंख्या पर प्रतिशतता
1	2	3	4	5
भारत	201,378,372	16.63	56.49	40.87
आंध्र प्रदेश	13,878,078	16.41	55.33	50.49
अरुणाचल प्रदेश	—	—	—	—
असम	2,231,321	7.15	66.76	38.16
बिहार	16,567,325	15.91	38.42	36.63
गुजरात	4,074,447	6.74	69.57	39.85
गोवा	25,449	1.74	74.99	40.21
हरियाणा	5,113,615	20.17	56.91	35.12
हिमाचल प्रदेश	1,729,252	25.19	69.02	52.14
जम्मू तथा कश्मीर	924,991	7.38	60.55	34.64
कर्नाटक	10,474,992	17.15	56.86	47.58
केरल	3,039,573	9.10	80.36	43.83
महाराष्ट्र	13,275,898	11.81	69.94	43.92
मध्य प्रदेश	11,342,320	15.62	55.90	43.55
मणिपुर	97,328	3.78	66.26	45.91
मेघालय	17,355	0.58	59.20	35.90
मिजोरम	1,218	0.11	83.25	53.37
नागालैंड	—	—	—	—
ओडिशा	7,188,463	17.13	59.87	41.60
पंजाब	8,860,179	31.94	56.51	35.88
राजस्थान	12,221,593	17.83	49.83	43.93
सिक्किम	28,275	4.63	67.90	47.60
तमिलनाडू	14,438,445	20.01	65.18	48.99
तेलंगाना	—	—	—	—
त्रिपुरा	654,918	17.83	78.92	38.37
उत्तर प्रदेश	41,357,608	20.70	50.65	34.45
पश्चिमी बंगाल	21,463,270	23.51	61.16	40.23
उत्तराखण्ड	1,892,516	18.76	63.10	38.74
झारखंड	3,985,644	12.08	45.67	39.21
छत्तीसगढ़	3,274,269	12.82	59.81	45.24
संघीय क्षेत्र	32,20,030	16.00

स्रोत : भारत की जनगणना - 2011

नोट : अनुसूचित जाति श्रमिक :- मुख्य काम करने वाले श्रमिक + सीमान्त श्रमिक।

**क्षेत्रफल तथा जनसंख्या
हरियाणा की अनुमानित जनसंख्या**

सारणी 3.29

(सैकड़ों में)

वर्ष	पहली अक्टूबर	वर्ष	पहली अक्टूबर	वर्ष	पहली अक्टूबर	वर्ष	पहली अक्टूबर	वर्ष	पहली अक्टूबर **
1	2	3	4	5	6	7	8	9	10
1961- (जनगणना)	75,905	1971 (जनगणना)	1,00,364@	1981 (जनगणना)	1,29,226@@	1991 (जनगणना)	1,64,636*	2001 (जनगणना)	2,11,446†
1961	77,149	1971	1,01,664	1981	1,31,065	1991	1,66,980	2001	2,14,670
1962	79,316	1972	1,04,291	1982	1,34,278	1992	1,71,110	2002	2,18,370
1963	81,545	1973	1,06,983	1983	1,37,569	1993	1,75,350	2003	2,22,730
1964	83,835	1974	1,09,744	1984	1,40,942	1994	1,79,730	2004	2,27,070
1965	86,190	1975	1,12,577	1985	1,44,397	1995	1,84,240	2005	2,31,400
1966	88,611	1976	1,15,482	1986	1,47,936	1996	1,88,890	2006	2,35,690
1967	91,102	1977	1,18,463	1987	1,51,562	1997	1,93,700	2007	2,39,970
1968	93,661	1978	1,21,521	1988	1,55,278	1998	1,98,670	2008	2,44,250
1969	96,292	1979	1,24,657	1989	1,59,084	1999	2,03,820	2009	2,48,490
1970	98,997	1980	1,27,875	1990	1,62,984	2000	2,09,140	2010	2,52,700
								2011	2,56,860
								2011 (जनगणना)	2,53,514†

स्रोत : अर्थ तथा सांख्यिकीय कार्य विभाग, हरियाणा। कार्य

@ : 1 अप्रैल, 1971 (जनगणना 1971) के अनुसार।

@@ : 1 मार्च, 1981 (जनगणना 1981) के अनुसार

* : 1 मार्च, 1991 (जनगणना 1991) के अनुसार

** : सूचना केन्द्रीय सांख्यिकीय कार्यलय संगठन, भारत सरकार द्वारा प्रदान की गई है।

नोट : जनसंख्या के यह वार्षिक अनुमान अन्तर्जनगणना की सम्बन्धित अवधि के अनुसार ज्यामितीय विकास दर के आधार पर तैयार किये गये हैं।

क्षेत्रफल तथा जनसंख्या
हरियाणा की अनुमानित जनसंख्या एवं घनत्व (1 अक्टूबर को)

सारणी 3.30

(हजारों में)

जिला	जनगणना 2001		2001-02		2002-03		2003-04		2004-05		2005-06		2006-07		2007-08	
	जनसंख्या	घनत्व	जनसंख्या	घनत्व	जनसंख्या	घनत्व	जनसंख्या	घनत्व	जनसंख्या	घनत्व	जनसंख्या	घनत्व	जनसंख्या	घनत्व	जनसंख्या	घनत्व
1	2	3	4	5	6	7	8	9	10	11	12	13	14	15	16	17
अम्बाला	1,014	644	1,032	656	1,050	667	1,071	680	1,092	694	1,113	707	1,134	720	1,155	734
भिवानी	1,425	298	1,447	303	1,472	308	1,501	314	1,530	320	1,559	326	1,588	332	1,617	338
फरीदाबाद	2,195	1,020	2,252	1,047	2,291	1,065	2,337	1,086	2,383	1,108	2,428	1,129	2,473	1,150	2,518	1,171
फतेहाबाद	806	318	819	323	833	328	850	335	867	342	884	348	900	355	916	361
गुडगांव	1,660	612	1,699	626	1,728	637	1,763	650	1,797	662	1,831	675	1,865	687	1,899	700
हिसार	1,537	386	1,563	392	1,590	399	1,622	407	1,654	415	1,686	423	1,717	431	1,748	439
झज्जर	880	480	901	491	917	500	935	510	953	520	971	529	989	539	1,007	549
जीन्द	1,190	440	1,208	447	1,229	455	1,254	464	1,278	473	1,302	482	1,326	491	1,350	500
कैथल	946	408	960	414	977	422	996	430	1,015	438	1,034	446	1,053	454	1,072	463
करनाल	1,274	506	1,294	513	1,316	522	1,342	533	1,368	543	1,394	553	1,420	563	1,446	574
कुरुक्षेत्र	826	540	841	550	856	559	873	571	890	582	907	593	924	604	941	615
महेन्द्रगढ़	813	428	825	434	839	442	856	451	873	460	890	469	906	477	922	486
पंचकूला	468	522	483	538	491	547	501	558	511	569	521	580	531	591	541	602
पानीपत	968	763	988	779	1,005	793	1,025	808	1,045	824	1,065	840	1,085	856	1,105	871
रिवाड़ी	765	480	777	487	790	496	806	506	822	516	838	526	853	535	868	545
रोहतक	940	539	955	547	971	556	990	567	1,009	578	1,028	589	1,047	600	1,066	611
सिरसा	1,117	261	1,130	264	1,150	269	1,173	274	1,196	280	1,219	285	1,242	290	1,264	296
सोनीपत	1,279	603	1,297	611	1,319	622	1,345	634	1,371	646	1,397	658	1,423	671	1,449	683
यमुनानगर	1,042	589	996	563	1,013	573	1,033	584	1,053	596	1,073	607	1,093	618	1,113	630
जोड़	21,145	478	21,467	486	21,837	494	22,273	504	22,707	514	23,140	523	23,569	533	23,997	543

क्षेत्रफल तथा जनसंख्या
हरियाणा की अनुमानित जनसंख्या एवं घनत्व (1 अक्टूबर को)

सारणी 3.30 (समाप्त)

(हजारों में)

जिला	2008-09		2009-10		2010-11		2011-12	
	जनसंख्या	घनत्व	जनसंख्या	घनत्व	जनसंख्या	घनत्व	जनसंख्या	घनत्व
1	18	19	20	21	22	23	24	25
अम्बाला	1,176	747	1,196	760	1,216	773	1,236	785
भिवानी	1,646	344	1,675	351	1,703	356	1,731	362
फरीदाबाद	2,563	1,192	2,607	1,212	2,651	1,232	2,695	1,253
फतेहाबाद	932	367	948	374	964	380	980	386
गुड़गांव	1,933	712	1,967	725	2,000	737	2,033	749
हिसार	1,779	447	1,810	454	1,841	462	1,871	470
झज्जर	1,025	559	1,043	569	1,061	579	1,078	588
जीन्द	1,374	509	1,398	517	1,422	526	1,446	535
कैथल	1,091	471	1,110	479	1,129	487	1,148	495
करनाल	1,472	584	1,498	594	1,523	604	1,548	614
कुरुक्षेत्र	958	626	975	637	992	648	1,008	659
महेन्द्रगढ़	938	494	954	502	970	511	986	519
पंचकूला	551	614	560	624	570	635	579	645
पानीपत	1,125	887	1,144	902	1,163	917	1,182	932
रिवाड़ी	883	554	898	563	913	573	928	582
रोहतक	1,085	622	1,104	633	1,123	644	1,142	654
सिरसा	1,286	301	1,308	306	1,330	311	1,352	316
सोनीपत	1,475	695	1,501	707	1,526	719	1,551	731
यमुनानगर	1,133	641	1,153	652	1,173	663	1,192	674
जोड़	24,425	552	24,849	562	25,270	572	25,686	581

स्रोत : अर्थ तथा सांख्यिकीय कार्य विभाग, हरियाणा।

टिप्पणी : 1. अनुमानित आंकड़े अन्तिम हैं।

2. जनसंख्या का घनत्व प्रति वर्ग किलोमीटर दिया गया है।

3. जिलावार आंकड़े 1 जनवरी, 2000 को जिलों की सीमाओं के आधार पर समयोजित किए गए हैं। अतः जिलावार जनसंख्या अन्य तालिकाओं में दी गई जनसंख्या से भिन्न है।

4. पूर्णांकन करने के कारण जोड़ भिन्न हो सकते हैं।

क्षेत्रफल तथा जनसंख्या
भारत तथा हरियाणा की अनुमानित जनसंख्या (1 मार्च को)

सारणी 3.31

(हजारों में)

वर्ष	भारत			हरियाणा		
	जोड़	पुरुष	स्त्री	जोड़	पुरुष	स्त्री
1	2	3	4	5	6	7
2011	12,10,855	6,23,270	5,87,585	25,351	13,495	11,857
2012	12,26,731	6,31,285	5,95,446	25,772	13,713	12,059
2013	12,42,607	6,39,301	6,03,306	26,193	13,931	12,262
2014	12,58,483	6,47,316	6,11,167	26,614	14,149	12,465
2015	12,74,359	6,55,331	6,19,028	27,034	14,367	12,667
2016	12,90,235	6,63,346	6,26,889	27,455	14,585	12,870
2017	13,04,457	6,70,469	6,33,988	27,861	14,793	13,068
2018	13,18,678	6,77,591	6,41,087	28,266	15,000	13,266
2019	13,32,900	6,84,714	6,48,186	28,672	15,208	13,464
2020	13,47,121	6,91,836	6,55,285	29,077	15,415	13,662
2021	13,61,343	6,98,959	6,62,384	29,483	15,623	13,860
2022	13,73,761	7,05,088	6,68,673	29,846	15,804	14,042
2023	13,86,180	7,11,217	6,74,963	30,209	15,985	14,224
2024	13,98,598	7,17,346	6,81,252	30,573	16,167	14,406
2025	14,11,016	7,23,475	6,87,541	30,936	16,348	14,588
2026	14,23,435	7,29,604	6,93,831	31,299	16,529	14,770
2027	14,33,852	7,34,662	6,99,190	31,629	16,690	14,939
2028	14,44,268	7,39,720	7,04,549	31,958	16,850	15,108
2029	14,54,685	7,44,777	7,09,908	32,287	17,010	15,278
2030	14,65,102	7,49,835	7,15,267	32,616	17,170	15,447
2031	14,75,519	7,54,893	7,20,626	32,946	17,330	15,616
2032	14,84,073	7,59,055	7,25,018	33,250	17,476	15,774
2033	14,92,627	7,63,217	7,29,410	33,555	17,622	15,933
2034	15,01,181	7,67,379	7,33,802	33,860	17,769	16,091
2035	15,09,734	7,71,540	7,38,194	34,164	17,915	16,249
2036	15,18,288	7,75,702	7,42,586	34,469	18,061	16,408

स्रोत : राष्ट्रीय जनसंख्या आयोग, स्वास्थ्य और परिवार कल्याण मंत्रालय, भारत सरकार।

क्षेत्रफल तथा जनसंख्या
मुख्य धार्मिक समुदायों के अनुसार जनसंख्या (जनगणना 2011)

सारणी 3.32

राज्य / संघीय क्षेत्र	हिन्दू		मुस्लिम		ईसाई		सिख		बौद्ध		जैन		अन्य		धर्म जो वर्णित नहीं	
	जनसंख्या	प्रतिशत बढ़ोत्तरी 1991- 01	जनसंख्या	प्रतिशत बढ़ोत्तरी 1991- 01	जनसंख्या	प्रतिशत बढ़ोत्तरी 1991- 01	जनसंख्या	प्रतिशत बढ़ोत्तरी 1991- 01	जनसंख्या	प्रतिशत बढ़ोत्तरी 1991- 01	जनसंख्या	प्रतिशत बढ़ोत्तरी 1991- 01	जनसंख्या	प्रतिशत बढ़ोत्तरी 1991-01	जनसंख्या	प्रतिशत बढ़ोत्तरी 1991-01
1	2	3	4	5	6	7	8	9	10	11	12	13	14	15	16	17
भारत	96,62,57,353	16.76	17,22,45,158	24.65	2,78,19,588	15.53	2,08,33,116	8.42	84,42,972	6.13	44,51,753	5.37	79,37,734	19.55	28,67,303	294.08
राज्य																
आंध्र प्रदेश	7,48,24,149	10.30	80,82,412	15.68	11,29,784	-4.41	40,244	29.83	36,692	14.53	53,849	28.68	9,547	100.23	4,04,100	325.66
अरुणाचल प्रदेश	4,01,876	5.77	27,045	30.81	4,18,732	103.71	3,287	76.25	1,62,815	13.83	771	256.94	3,62,553	7.46	6,648	-28.53
असम	1,91,80,759	10.89	1,06,79,345	29.59	11,65,867	18.17	20,672	-8.20	54,993	7.77	25,949	8.31	27,118	17.91	50,873	347.47
बिहार	8,60,78,686	24.61	1,75,57,809	27.95	1,29,247	143.23	23,779	14.43	25,453	35.26	18,914	17.59	13,437	-74.60	2,52,127	566.70
झारखंड	2,23,76,051	21.11	47,93,994	28.48	14,18,608	29.74	71,422	-14.32	8,956	50.77	14,974	-8.14	42,35,786	20.52	68,343	169.20
गोवा	9,63,877	8.72	1,21,564	31.83	3,66,130	1.82	1,473	51.86	1,095	68.72	1,109	35.24	258	-26.91	3,039	-53.58
गुजरात	5,35,33,988	18.59	58,46,761	27.30	3,16,178	11.29	58,246	27.77	30,483	70.97	5,79,654	10.35	16,480	-42.57	57,902	72.44
हरियाणा	2,21,71,128	18.84	17,81,342	45.66	50,353	85.22	12,43,752	6.24	7,514	5.24	52,613	-7.97	2,548	103.03	42,212	1724.20
हिमाचल प्रदेश	65,32,765	12.63	1,49,881	25.41	12,646	64.51	79,896	10.42	78,659	3.69	1,805	28.20	856	101.41	8,094	1773.61
जम्मू तथा कश्मीर	35,66,674	18.68	85,67,485	26.12	35,631	75.53	2,34,848	13.37	1,12,584	-1.06	2,490	-1.11	1,508	1,454.64	20,082	1498.89
कर्नाटक	5,13,17,472	15.79	78,93,065	22.12	11,42,647	13.23	28,773	87.74	95,710	-75.66	4,40,280	6.69	11,263	-90.25	1,66,087	38.12
केरल	1,82,82,492	2.23	88,73,472	12.84	61,41,269	1.38	3,814	38.09	4,752	134.44	4,489	-0.86	7,618	237.68	88,155	251.45
मध्य प्रदेश	6,60,07,121	20.00	47,74,695	24.29	2,13,282	25.18	1,51,412	0.42	2,16,052	3.22	5,67,028	3.96	5,99,594	46.50	97,625	484.83
छत्तीसगढ़	2,38,19,789	20.73	5,14,998	25.73	4,90,542	22.32	70,036	0.60	70,467	7.97	61,510	9.64	4,94,594	419.60	23,262	218.44
महाराष्ट्र	8,97,03,057	15.21	1,29,71,152	26.30	10,80,073	2.06	2,23,247	3.67	65,31,200	11.86	14,00,349	7.57	1,78,965	-24.44	2,86,290	192.99
मणिपुर	11,81,876	18.56	2,39,836	25.61	11,79,043	59.85	1,527	-7.62	7,084	267.81	1,692	15.81	2,33,767	-0.64	10,969	937.75
मेघालय	3,42,078	11.13	1,30,399	31.49	22,13,027	35.85	3,045	-2.09	9,864	109.74	627	-18.78	2,58,271	-3.36	9,578	36.53
मिजोरम	30,136	-4.52	14,832	46.87	9,56,331	23.75	286	-12.27	93,411	32.51	376	110.06	808	-66.93	1,026	55.22
नागालैंड	1,73,054	12.99	48,963	39.87	17,39,651	-2.83	1,890	64.06	6,759	398.45	2,655	26.85	3,214	-47.38	2,316	185.57
ओडिशा	3,93,00,341	13.17	9,11,670	19.64	11,61,708	29.39	21,991	25.72	13,852	40.44	9,420	2.91	4,78,317	32.14	76,919	280.88
पंजाब	1,06,78,138	18.67	5,35,489	40.16	3,48,230	18.93	1,60,04,754	9.68	33,237	-19.89	45,040	14.68	10,886	26.67	87,564	1859.80
राजस्थान	6,06,57,103	20.95	62,15,377	29.81	96,430	32.71	8,72,930	6.66	12,185	17.90	6,22,023	-4.38	4,676	-10.98	67,713	554.36

क्षेत्रफल तथा जनसंख्या
विभिन्न राज्यों की मुख्य धार्मिक समुदायों के अनुसार जनसंख्या (जनगणना 2011)

सारणी 3.32 (समाप्त)

राज्य / संघीय क्षेत्र	हिन्दू		मुस्लिम		ईसाई		सिख		बौद्ध		जैन		अन्य		धर्म जो वर्णित नहीं	
	जनसंख्या	प्रतिशत बढ़ोत्तरी 1991- 01	जनसंख्या	प्रतिशत बढ़ोत्तरी 1991- 01	जनसंख्या	प्रतिशत बढ़ोत्तरी 1991- 01	जनसंख्या	प्रतिशत बढ़ोत्तरी 1991- 01	जनसंख्या	प्रतिशत बढ़ोत्तरी 1991- 01	जनसंख्या	प्रतिशत बढ़ोत्तरी 1991- 01	जनसंख्या	प्रतिशत बढ़ोत्तरी 1991-01	जनसंख्या	प्रतिशत बढ़ोत्तरी 1991-01
1	2	3	4	5	6	7	8	9	10	11	12	13	14	15	16	17
सिक्किम	3,52,662	7.01	9,867	28.26	60,522	67.58	1,868	58.84	1,67,216	9.98	314	71.58	16,300	26.10	1,828	56.51
तमिलनाडू	6,31,88,168	14.92	42,29,479	21.86	44,18,331	16.73	14,601	52.97	11,186	107.42	89,265	7.09	7,414	2.23	1,88,586	217.78
त्रिपुरा	30,63,903	11.85	3,16,042	24.21	1,59,882	56.00	1,070	-9.48	1,25,385	26.75	860	80.29	1,514	18.56	5,261	376.54
उत्तर प्रदेश	15,93,12,654	18.91	3,84,83,967	25.19	3,56,448	67.68	6,43,500	-5.10	2,06,285	-31.70	2,13,267	2.97	13,598	46.51	5,82,622	739.03
उत्तराखण्ड	83,68,636	16.03	14,06,825	38.99	37,781	39.33	2,36,340	11.47	14,926	20.04	9,183	-0.71	993	28.96	11,608	246.09
पश्चिमी बंगाल	6,43,85,546	10.81	2,46,54,825	21.81	6,58,618	27.85	63,523	-4.32	2,82,898	16.24	60,141	8.91	9,42,297	5.19	2,28,267	315.82
संघीय क्षेत्र																
अण्डमान तथा निकोबार द्वीपसमूह	2,64,296	7.18	32,413	10.76	80,984	4.93	1,286	-18.97	338	-19.71	31	34.78	564	136.97	669	-21.39
चण्डीगढ़	8,52,574	20.42	51,447	44.73	8,720	14.33	1,38,329	-4.72	1,160	-12.91	1,960	-24.38	246	-4.28	1,014	704.76
दादर तथा नगर हवेली	3,22,857	56.57	12,922	98.07	5,113	-15.60	217	76.42	634	38.73	1,186	37.27	293	225.56	487	184.80
दमन तथा दीव	2,20,150	55.14	19,277	56.97	2,820	-16.12	172	18.62	217	72.22	287	7.09	79	-23.30	245	1261.11
दिल्ली	1,37,12,100	20.73	21,58,684	32.96	1,46,093	12.10	5,70,581	2.70	18,449	-22.17	1,66,231	7.16	2,197	1.06	13,606	574.90
लक्षदीप	1,788	-19.50	62,268	7.54	317	-37.72	8	33.33	10	900.00	11	-	7	-	64	540.00
पुडुचेरी	10,89,409	28.86	75,556	27.29	78,550	16.05	297	175.00	451	517.81	1,400	47.06	168	6.33	2,122	279.61

स्रोत : भारत की जनगणना, 2011, (शृंखला I)

नोट : (1) एनएससी - कोई अनुसूचित जाति नहीं

(2) एनएसटी - कोई अनुसूचित जनजाति नहीं

क्षेत्रफल तथा जनसंख्या
अनुसूचित जातियों तथा अनुसूचित जन जातियों की जनसंख्या (जनगणना 2011)

सारणी 3.33

राज्य / संघीय प्रदेश	अनुसूचित जातियां						अनुसूचित जन-जातियां							
	पुरुष	स्त्री	व्यक्ति	ग्रामीण	शहरी	राज्य / संघीय क्षेत्र में जनसंख्या से प्रतिशतता	पुरुष	स्त्री	व्यक्ति	ग्रामीण	शहरी	राज्य / संघीय क्षेत्र में जनसंख्या से प्रतिशतता	राज्य / संघीय क्षेत्र में अनुसूचित जातियों तथा अनुसूचित जन-जातियों की प्रतिशतता	
1	2	3	4	5	6	7	8	9	10	11	12	13	14	
भारत (1) (2)	10,35,35,314	9,78,43,058	20,13,78,372	15,38,50,848	4,75,27,524	16.6	5,25,47,215	5,19,98,501	10,45,45,716	9,38,19,162	1,04,61,872	8.6	25.25	
राज्य														
आंध्र प्रदेश	69,13,047	69,65,031	138,78,078	1,08,46,333	30,31,745	16.4	29,69,362	2948,711	59,18,073	52,32,129	6,85,944	7.0	23.41	
अरुणाचल प्रदेश	NSC	NSC	NSC	NSC	NSC	NSC	4,68,390	483,431	9,51,821	7,89,846	1,61,975	68.8	68.79	
असम	11,45,314	10,86,007	22,31,321	18,25,761	4,05,560	7.2	19,57,005	19,27,366	38,84,371	36,65,405	2,18,966	12.4	19.60	
बिहार	86,06,253	79,61,072	1,65,67,325	1,53,44,215	12,23,110	15.9	6,82,516	6,54,057	13,36,573	12,70,851	65,722	1.3	17.20	
झारखंड	16,41,738	16,32,531	32,74,269	25,11,949	7,62,320	12.8	43,15,407	43,29,635	86,45,042	78,68,150	7,76,892	26.2	38.29	
गोवा	12,627	12,822	25,449	9,461	15,988	1.7	72,948	76,327	1,49,275	87,639	61,636	10.2	11.98	
गुजरात	21,10,331	19,64,116	40,74,447	22,81,573	17,92,874	6.7	45,01,389	44,15,785	89,17,174	80,21,848	8,95,326	14.8	21.50	
हरियाणा	27,09,656	24,03,959	51,13,615	37,20,109	13,93,506	20.2	NST	NST	NST	NST	NST	NST	20.17	
हिमाचल प्रदेश	8,76,300	8,52,952	17,29,252	16,06,535	1,22,717	25.2	1,96,118	1,96,008	3,92,126	3,74,392	17,734	5.7	30.90	
जम्मू तथा कश्मीर (2)	4,86,232	4,38,759	9,24,991	7,51,026	1,73,965	7.4	7,76,257	7,17,042	14,93,299	14,06,833	86,466	11.9	19.28	
कर्नाटक	20,43,458	19,42,186	39,85,644	31,52,863	8,32,781	12.1	21,34,754	21,14,233	42,48,987	34,29,791	8,19,196	7.0	24.10	
केरल	52,64,545	52,10,447	1,04,74,992	74,95,763	29,79,229	17.1	2,38,203	2,46,636	4,84,839	4,33,092	51,747	1.5	10.55	
मध्य प्रदेश	14,77,808	15,61,765	30,39,573	18,18,281	12,21,292	9.1	77,19,404	75,97,380	1,53,16,784	1,42,76,874	10,39,910	21.1	36.71	
छत्तीसगढ़	59,08,638	54,33,682	1,13,42,320	82,68,002	30,74,318	15.6	38,73,191	39,49,711	78,22,902	72,31,082	5,91,820	30.6	43.44	
महाराष्ट्र	67,67,759	65,08,139	1,32,75,898	74,94,819	57,81,079	11.8	53,15,025	51,95,188	1,05,10,213	90,06,077	15,04,136	9.4	21.17	
मणिपुर	48,863	48,465	97,328	47,849	49,479	3.8	5,88,279	5,79,143	11,67,422	10,55,808	1,11,614	45.1	38.90	
मेघालय	9,157	8,198	17,355	11,573	5,782	0.6	12,69,728	12,86,133	25,55,861	21,36,891	4,18,970	86.1	86.73	
मिजोरम	807	411	1,218	298	920	0.1	5,16,294	5,19,821	10,36,115	5,07,467	5,28,648	94.4	94.54	
नागालैंड	NSC	NSC	NSC	NSC	NSC	NSC	8,66,027	8,44,946	17,10,973	13,06,838	4,04,135	86.5	86.48	
ओडिशा	36,17,808	35,70,655	71,88,463	62,18,642	9,69,821	17.1	47,27,732	48,63,024	95,90,756	89,94,967	5,95,789	22.8	39.98	
पंजाब	46,39,875	42,20,304	88,60,179	64,96,986	23,63,193	31.9	NST	NST	NST	NST	NST	NST	31.94	

**क्षेत्रफल तथा जनसंख्या
अनुसूचित जातियों तथा अनुसूचित जन जातियों की जनसंख्या (जनगणना 2011)**

सारणी 3.33 (समाप्त)

राज्य / संघीय प्रदेश	अनुसूचित जातियां						अनुसूचित जन-जातियां						
	पुरुष	स्त्री	व्यक्ति	ग्रामीण	शहरी	राज्य / संघीय क्षेत्र में जनसंख्या से प्रतिशतता	पुरुष	स्त्री	व्यक्ति	ग्रामीण	शहरी	राज्य / संघीय क्षेत्र में जनसंख्या से प्रतिशतता	राज्य / संघीय क्षेत्र में अनुसूचित जातियों तथा अनुसूचित जन-जातियों की प्रतिशतता
1	2	3	4	5	6	7	8	9	10	11	12	13	14
राजस्थान	63,55,564	58,66,029	1,22,21,593	95,36,963	26,84,630	17.8	47,42,943	44,95,591	92,38,534	86,93,123	5,45,411	13.5	31.31
सिक्किम	14,454	13,821	28,275	20,335	7,940	4.6	1,05,261	1,01,099	2,06,360	1,67,146	39,214	33.8	38.43
तमिलनाडू	72,04,687	72,33,758	1,44,38,445	94,75,475	49,62,970	20.0	4,01,068	3,93,629	7,94,697	6,60,280	1,34,417	1.1	21.11
त्रिपुरा	3,34,370	3,20,548	6,54,918	4,37,993	2,16,925	17.8	5,88,327	5,78,486	11,66,813	11,17,566	49,247	31.8	49.59
उत्तर प्रदेश	2,16,76,975	1,96,80,633	4,13,57,608	356,85,227	56,72,381	20.7	5,81,083	5,53,190	11,34,273	10,31,076	1,03,197	0.6	21.27
उत्तराखंड	9,68,586	9,23,930	18,92,516	14,96,665	3,95,851	18.8	1,48,669	1,43,234	2,91,903	2,64,819	27,084	2.9	21.66
पश्चिमी बंगाल	1,10,03,304	1,04,59,966	2,14,63,270	170,95,107	43,68,163	23.5	26,49,974	26,46,979	52,96,953	48,55,115	4,41,838	5.8	29.32
संघीय क्षेत्र													
अण्डमान तथा निकोबार द्वीपसमूह	NSC	NSC	NSC	NSC	NSC	NSC	14,731	13,799	28,530	26,715	1,815	7.5	7.50
चण्डीगढ़	1,06,356	92,730	1,99,086	4,974	1,94,112	18.9	NST	NST	NST	NST	NST	NST	18.86
दादर तथा नगर हवेली	3,339	2,847	6,186	1,296	4,890	1.8	88,844	89,720	1,78,564	1,50,944	27,620	52.0	53.75
दिल्ली	3,151	2,973	6,124	2,167	3,957	2.5	NST	NST	NST	NST	NST	NST	16.75
दमन तथा दीव	14,88,800	13,23,509	28,12,309	82,183	27,30,126	16.8	7,771	7,592	15,363	7,617	7,746	6.3	8.83
लक्षदीप	NSC	NSC	NSC	NSC	NSC	NSC	30,515	30,605	61,120	13,463	47,657	94.8	94.80
पुडुचेरी	95,512	1,00,813	1,96,325	1,10,425	85,900	15.7	NST	NST	NST	NST	NST	NST	15.73

स्रोत : निदेशक जनगणना कार्य, हरियाणा ।

भाग-II

खण्ड- IV

जीवन सम्बंधी आंकड़े

- सारणी 4.1 –सैंपल रजिस्ट्रेशन सिस्टम के अनुसार जन्म, मृत्यु एवं बाल मृत्यु दर।
- सारणी 4.2 –हरियाणा में सिविल रजिस्ट्रेशन सिस्टम के अनुसार जन्मों की संख्या व लिंगानुपात।
- सारणी 4.3 –सिविल रजिस्ट्रेशन सिस्टम के अनुसार मौतें।
- सारणी 4.4 –सिविल रजिस्ट्रेशन सिस्टम के अनुसार विभिन्न ऋतुओं में मौतें।
- सारणी 4.5 –हरियाणा में 2020 के दौरान लिंग व निवास के आधार पर आयु विशिष्ट मृत्यु दर।
- सारणी 4.6 –सिविल रजिस्ट्रेशन सिस्टम के अनुसार शिशु मृत्यु।
- सारणी 4.7 –हरियाणा तथा भारत वर्ष में आयु वर्ग के अनुसार शिशु मृत्यु दर।
- सारणी 4.8– सिविल रजिस्ट्रेशन सिस्टम के अनुसार हरियाणा एवं भारत में मातृत्व मृत्यु दर।

जीवन सम्बंधी आंकड़े

सैंपल रजिस्ट्रेशन सिस्टम के अनुसार जन्म, मृत्यु एवं बाल मृत्यु दर

सारणी 4.1

(प्रति हजार)

वर्ष	जन्म दर			मृत्यु दर			बाल मृत्यु दर		
	ग्रामीण	शहरी	संयुक्त	ग्रामीण	शहरी	संयुक्त	ग्रामीण	शहरी	संयुक्त
1	2	3	4	5	6	7	8	9	10
1971	44.2	32.4	42.1	10.4	7.3	9.9	74.0	58.0	72.0
1980	38.3	31.4	37.2	12.0	7.2	11.2	112.2	52.8	103.5
1990	33.1	27.5	31.9	8.9	6.9	8.4	73.0	53.0	69.0
2000	27.9	23.0	26.9	7.9	6.2	7.5	69.0	57.0	67.0
2010	23.3	19.8	22.3	7.0	5.6	6.6	51.0	38.0	48.0
2015	22.3	18.4	20.9	6.3	5.7	6.1	39.0	30.0	36.0
2016	22.0	18.3	20.7	6.3	5.1	5.9	35.0	27.0	33.0
2017	21.9	18.2	20.5	6.3	5.0	5.8	32.0	25.0	30.0
2018	21.7	18	20.3	6.6	4.9	5.9	33.0	25.0	30.0
2019	21.4	17.9	20.1	6.6	4.8	5.9	30.0	23.0	27.0
2020	21.2	17.7	19.9	6.5	5.5	6.1	31.0	23.0	28.0

स्रोत : स्वास्थ्य सेवाएं विभाग, हरियाणा।

ग्राफ 4.1

हरियाणा में जन्म, मृत्यु और शिशु मृत्यु दर

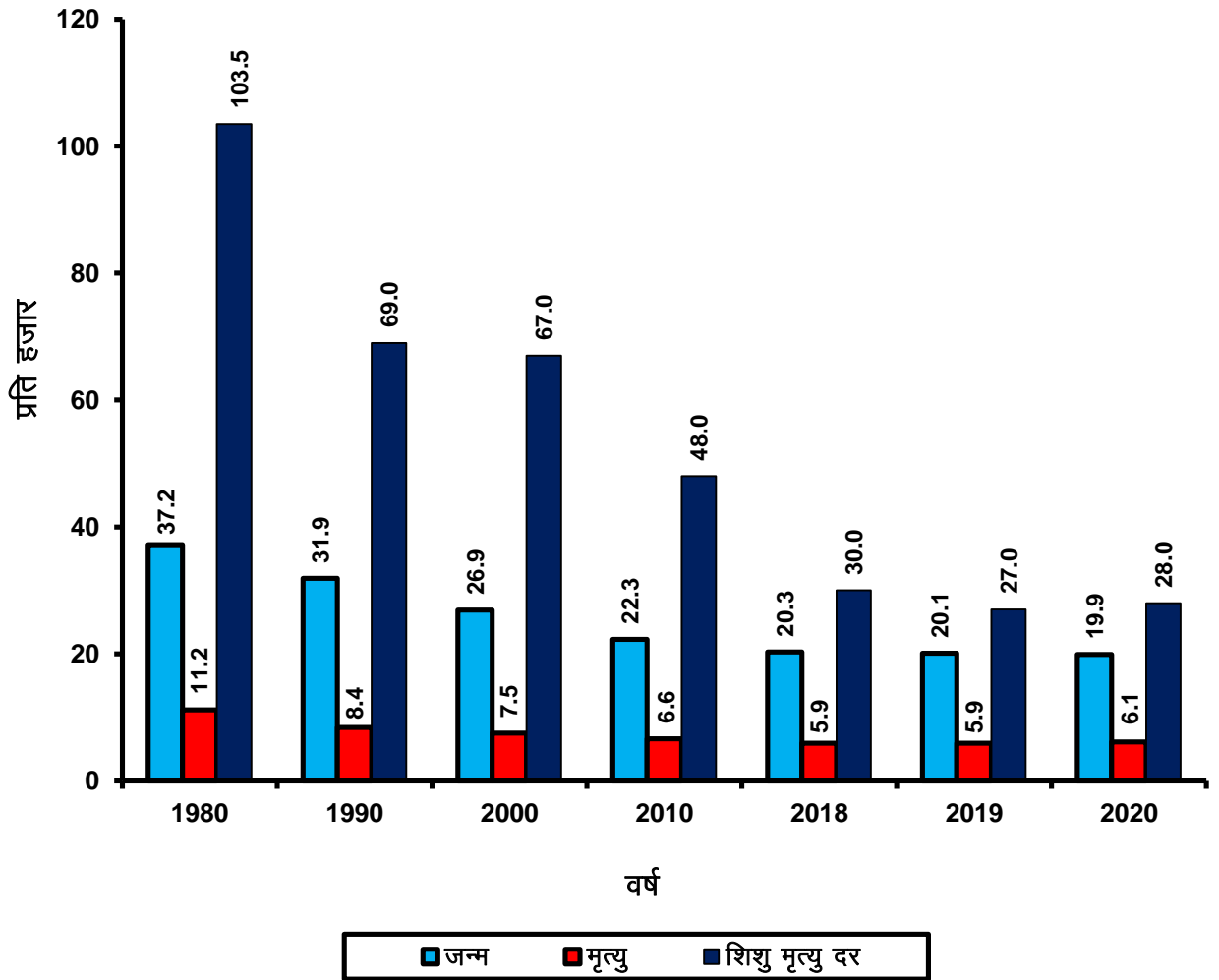

जीवन सम्बंधी आंकड़े

सिविल रजिस्ट्रेशन सिस्टम के अनुसार जन्मों की संख्या व लिंगानुपात

सारणी संख्या 4.2

(प्रति हजार)

वर्ष/जिला	जन्मों की संख्या									जन्मों का लिंगानुपात (महिला प्रति 100 पुरुष)		
	कुल			ग्रामीण			शहरी			जोड़	ग्रामीण	शहरी
	कुल	पुरुष	महिलाएं	कुल	पुरुष	महिलाएं	कुल	पुरुष	महिलाएं			
1	2	3	4	5	6	7	8	9	10	11	12	13
1966	2,88,017	1,58,149	1,29,868	2,43,460	1,33,913	1,09,547	44,557	24,236	20,321	82	82	84
1970	2,95,723	1,62,169	1,33,554	2,50,375	1,37,513	1,12,862	45,348	24,656	20,692	82	82	84
1980	3,17,271	1,77,519	1,39,752	2,43,868	1,38,073	1,05,795	73,403	39,446	33,957	79	77	86
1990	3,40,200	1,99,187	1,41,013	2,31,281	1,38,649	92,632	1,08,919	60,538	48,381	71	67	80
2000	4,26,161	2,37,824	1,88,337	2,72,624	1,51,749	1,20,875	1,53,537	86,075	67,462	79	80	78
2010	5,44,620	2,96,328	2,48,292	2,29,348	1,23,078	1,06,270	3,15,272	1,73,250	1,42,022	84	86	82
2017	5,35,198	2,82,337	2,52,861	1,80,793	95,805	84,988	3,54,405	1,86,532	1,67,873	90	89	90
2018	5,41,405	2,84,492	2,56,913	1,61,273	84,851	76,422	3,80,132	1,99,641	1,80,491	90	90	90
2019	5,29,992	2,76,631	2,53,361	1,58,973	82,918	76,055	3,71,019	1,93,713	1,77,306	92	92	92
2020	5,91,872	3,09,745	2,82,127	1,60,674	83,716	76,958	4,31,198	2,26,029	2,05,169	91	92	91
2021	5,49,788	2,88,216	2,61,572	1,43,872	74,948	68,924	4,05,916	2,13,268	1,92,648	91	92	90
2022	5,44,109	2,84,336	2,59,746	1,37,764	71,455	66,298	4,06,345	2,12,881	1,93,448	91	93	91
अम्बाला	19,739	10,216	9,520	3,364	1,726	1,637	16,375	8,490	7,883	93	95	93
भिवानी	19,997	10,466	9,530	7,555	3,903	3,652	12,442	6,563	5,878	91	94	90
चरखी दादरी	6,049	3,147	2,902	2,256	1,164	1,092	3,793	1,983	1,810	92	94	91
फरीदाबाद	48,964	25,884	23,078	9,319	4,870	4,448	39,645	21,014	18,630	89	91	89
फतेहाबाद	17,591	9,042	8,549	3,844	2,002	1,842	13,747	7,040	6,707	95	92	95
गुरुग्राम	38,776	20,174	18,601	4,290	2,232	2,058	34,486	17,942	16,543	92	92	92
हिसार	36,686	19,259	17,426	13,051	6,855	6,195	23,635	12,404	11,231	90	90	91
झज्जर	11,521	6,090	5,431	3,193	1,659	1,534	8,328	4,431	3,897	89	93	88
जौन्द	21,317	11,012	10,304	4,752	2,485	2,266	16,565	8,527	8,038	94	91	94
कैथल	18,876	9,835	9,040	4,481	2,257	2,224	14,395	7,578	6,816	92	98	90
करनाल	28,520	15,033	13,482	4,962	2,615	2,347	23,558	12,418	11,135	90	90	90
कुरुक्षेत्र	16,210	8,530	7,676	2,769	1,341	1,428	13,441	7,189	6,248	90	107	87
महेन्द्रगढ़	13,274	6,966	6,307	1,267	660	607	12,007	6,306	5,700	91	92	90
नूह	56,792	29,304	27,484	33,909	17,457	16,448	22,883	11,847	11,036	94	94	93
पलवल	27,795	14,485	13,309	7,348	3,802	3,545	20,447	10,683	9,764	92	93	91
पंचकुला	12,611	6,506	6,105	990	516	474	11,621	5,990	5,631	94	92	94
पानीपत	30,663	16,009	14,653	3,643	1,892	1,750	27,020	14,117	12,903	92	92	91
रिवाड़ी	19,580	10,404	9,176	3,161	1,682	1,479	16,419	8,722	7,697	88	88	88
रोहतक	25,649	13,497	12,152	965	505	460	24,684	12,992	11,692	90	91	90
सिरसा	21,844	11,342	10,502	6,312	3,277	3,035	15,532	8,065	7,467	93	93	93
सोनीपत	27,561	14,561	12,999	11,738	6,210	5,527	15,823	8,351	7,472	89	89	90
यमुनानगर	24,094	12,574	11,520	4,595	2,345	2,250	19,499	10,229	9,270	92	96	91

स्रोत : स्वास्थ्य सेवाएं विभाग, हरियाणा।

नोट : कुल व्यक्तियों में ट्रांसजेंडर भी शामिल हैं।

जीवन सम्बंधी आंकड़े

सिविल रजिस्ट्रेशन सिस्टम के अनुसार मौतें

सारणी संख्या 4.3

वर्ष/जिला	मौतों की संख्या								
	कुल			देहाती			शहरी		
	कुल	पुरुष	स्त्री	कुल	पुरुष	स्त्री	कुल	पुरुष	स्त्री
1	2	3	4	5	6	7	8	9	10
1966	79,612	43,713	35,899	69,702	38,190	31,512	9,910	5,523	4,387
1970	74,983	41,424	33,559	65,111	35,543	29,568	9,872	5,881	3,991
1980	86,274	49,908	36,366	68,155	38,660	29,495	18,119	11,248	6,871
1990	83,831	51,080	32,751	60,410	36,443	23,967	23,421	14,637	8,784
2000	1,12,285	71,707	40,578	81,640	51,297	30,343	30,645	20,410	10,235
2010	1,47,113	94,704	52,609	93,681	59,015	34,666	53,432	35,689	17,743
2017	1,74,937	1,10,455	64,482	97,321	60,054	37,267	77,616	50,401	27,215
2018	1,85,842	1,17,212	68,630	1,02,090	63,064	39,026	83,752	54,148	29,604
2019	1,88,910	1,19,360	69,550	1,02,296	62,975	39,321	86,614	56,385	30,229
2020	2,12,214	1,32,717	79,417	1,14,382	69,561	44,821	97,832	63,156	34,676
2021	2,55,302	1,56,725	98,577	1,28,528	76,597	51,931	1,26,774	80,128	46,646
2022 (अ)	2,08,965	1,31,869	77,079	1,09,201	67,011	42,003	99,944	64,858	35,076
अम्बाला	10,790	6,467	4,321	5,313	3,104	2,209	5,477	3,363	2,112
भिवानी	7,765	4,879	2,886	5,313	3,313	2,000	2,452	1,566	886
चरखी दादरी	3,268	2,082	1,186	2,703	1,702	1,001	565	380	185
फरीदाबाद	13,453	8,495	4,956	3,178	1,950	1,228	10,275	6,545	3,728
फतेहाबाद	7,143	4,443	2,699	5,059	3,127	1,932	2,084	1,316	767
गुरुग्राम	13,722	8,878	4,843	2,666	1,663	1,003	11,056	7,215	3,840
हिसार	18,990	12,365	6,624	10,785	6,842	3,942	8,205	5,523	2,682
झज्जर	6,850	4,319	2,531	4,718	2,909	1,809	2,132	1,410	722
जौन्द	9,938	6,310	3,627	7,251	4,519	2,731	2,687	1,791	896
कैथल	8,815	5,586	3,229	5,905	3,699	2,206	2,910	1,887	1,023
करनाल	13,359	8,430	4,926	6,308	3,901	2,405	7,051	4,529	2,521
कुरुक्षेत्र	7,849	4,808	3,038	4,481	2,676	1,805	3,368	2,132	1,233
महेन्द्रगढ़	6,064	3,741	2,323	4,520	2,688	1,832	1,544	1,053	491
नूंह	5,992	3,765	2,227	3,594	2,297	1,297	2,398	1,468	930
पलवल	6,156	3,898	2,258	3,710	2,247	1,463	2,446	1,651	795
पंचकूला	5,328	3,240	2,087	1,419	832	586	3,909	2,408	1,501
पानीपत	9,776	6,264	3,512	4,057	2,534	1,523	5,719	3,730	1,989
रिवाड़ी	6,937	4,331	2,606	4,101	2,388	1,713	2,836	1,943	893
रोहतक	14,377	9,522	4,855	3,826	2,387	1,439	10,551	7,135	3,416
सिरसा	9,865	6,117	3,748	6,570	3,997	2,573	3,295	2,120	1,175
सोनौपत	12,868	8,142	4,724	8,346	5,178	3,166	4,522	2,964	1,558
यमुनानगर	9,660	5,787	3,873	5,198	3,058	2,140	4,462	2,729	1,733

स्रोत : स्वास्थ्य सेवाएं विभाग, हरियाणा।

अं : अनन्तिम

नोट : कुल व्यक्तियों में ट्रांसजेंडर भी शामिल हैं।

जीवन सम्बंधी आंकड़े

सिविल रजिस्ट्रेशन सिस्टम के अनुसार विभिन्न ऋतुओं में मौतें

सारणी सख्या 4.4

जिले	बसन्त	गर्मी	पतझड़	सर्दी	कुल
1	2	3	4	5	10
2021	60,808	82,812	52,741	58,964	2,55,325
2022 (अ)	49,429	49,282	49,662	60,592	2,08,965
अम्बाला	2,483	2,485	2,654	3,168	10,790
भिवानी	1,874	1,886	1,791	2,214	7,765
चरखी दादरी	803	807	714	944	3,268
फरीदाबाद	3,124	3,098	3,324	3,907	13,453
फतेहाबाद	1,660	1,643	1,669	2,171	7,143
गुरुग्राम	3,370	3,239	3,409	3,704	13,722
हिसार	4,514	4,447	4,501	5,528	18,990
झज्जर	1,576	1,619	1,585	2,070	6,850
जीन्द	2,281	2,363	2,371	2,923	9,938
कैथल	2,010	2,044	2,064	2,697	8,815
करनाल	3,090	3,122	3,249	3,898	13,359
कुरुक्षेत्र	1,837	1,743	1,898	2,371	7,849
महेन्द्रगढ़	1,434	1,477	1,398	1,755	6,064
नूंह	1,420	1,575	1,450	1,547	5,992
पलवल	1,512	1,465	1,380	1,799	6,156
पंचकूला	1,222	1,152	1,319	1,635	5,328
पानीपत	2,298	2,298	2,305	2,875	9,776
रिवाड़ी	1,635	1,672	1,610	2,020	6,937
रोहतक	3,373	3,590	3,494	3,920	14,377
सिरसा	2,345	2,385	2,243	2,892	9,865
सोनीपत	3,199	3,037	2,933	3,699	12,868
यमुनानगर	2,369	2,135	2,301	2,855	9,660

स्रोत : स्वास्थ्य सेवाएं विभाग, हरियाणा।

अ : अनन्तिम

जीवन सम्बंधी आंकड़े

हरियाणा में 2020 के दौरान लिंग एवं आवास अनुसार अशोधित मृत्यु दर

सारणी संख्या 4.5

(प्रति हजार)

आयु वर्ग	लिंग एवं क्षेत्रानुसार अशोधित मृत्यु दर (हरियाणा)									लिंग एवं क्षेत्रानुसार अशोधित मृत्यु दर (भारत)								
	कुल			देहाती			शहरी			कुल			देहाती			शहरी		
	कुल	पुरुष	महिला	कुल	पुरुष	महिला	कुल	पुरुष	महिला	कुल	पुरुष	महिला	कुल	पुरुष	महिला	कुल	पुरुष	महिला
1	2	3	4	5	6	7	8	9	10	11	12	13	14	15	16	17	18	19
एक से कम	32.5	32.7	32.2	35.1	34.8	35.5	27.3	28.2	26.3	32.3	32.0	32.7	36.2	35.5	37.0	21.8	22.3	21.2
1-4	1.2	0.9	1.6	1.6	1.5	1.8	0.6	0.0	1.3	1.0	0.9	1.1	1.1	0.9	1.3	0.6	0.6	0.6
0-4	8.2	7.9	8.4	9.2	9.1	9.3	6.2	5.6	6.8	8.0	7.9	8.1	9.0	8.8	9.2	5.3	5.5	5.2
5-9	0.4	0.5	0.2	0.3	0.4	0.2	0.4	0.7	0.0	0.3	0.3	0.3	0.4	0.4	0.4	0.3	0.3	0.3
10-14	0.7	0.5	0.9	0.8	0.5	1.2	0.4	0.3	0.4	0.5	0.4	0.5	0.5	0.4	0.6	0.4	0.4	0.3
15-19	0.5	0.7	0.2	0.6	1.0	0.1	0.3	0.2	0.4	0.8	0.8	0.8	0.9	0.9	0.9	0.5	0.5	0.5
20-24	1.4	2.2	0.6	1.4	2.1	0.6	1.5	2.4	0.6	1.1	1.2	1.0	1.3	1.4	1.2	0.7	0.8	0.7
25-29	1.0	1.2	0.7	1.4	1.6	1.2	0.3	0.6	0.0	1.3	1.5	1.1	1.5	1.7	1.2	1.0	1.2	0.8
30-34	2.8	3.9	1.6	2.9	4.3	1.3	2.7	3.2	2.1	1.8	2.1	1.4	2.1	2.5	1.7	1.2	1.4	0.9
35-39	2.8	3.5	1.9	2.9	3.5	2.3	2.5	3.6	1.3	2.2	2.7	1.7	2.5	3.0	2.0	1.7	2.2	1.1
40-44	3.5	5.6	1.3	3.0	4.6	1.3	4.3	7.2	1.4	3.5	4.6	2.5	3.9	5.0	2.8	2.9	3.9	1.9
45-49	4.8	7.7	1.5	5.1	8.2	1.8	4.2	7.1	1.2	4.9	6.0	3.8	5.2	6.5	3.9	4.4	5.3	3.5
50-54	7.6	10.3	4.6	8.9	12.1	5.3	5.8	7.9	3.6	7.6	9.5	5.7	8.3	10.1	6.2	6.6	8.3	4.8
55-59	14.0	19.5	8.5	14.5	22.0	7.3	13.3	16.3	10.2	13.4	15.2	11.6	14.6	16.7	12.6	11.3	12.8	9.7
60-64	24.1	28.6	19.4	23.4	29.0	17.6	25.1	28.0	22.1	18.6	21.9	15.2	19.8	23.5	16.1	16.4	19.2	13.5
65-69	31.1	36.1	26.2	33.9	40.7	27.3	26.0	27.9	24.1	29.7	33.7	25.7	30.4	35.3	25.7	28.3	30.6	25.8
70-74	54.9	69.0	42.0	55.8	72.9	39.4	53.2	61.0	46.8	47.5	53.6	41.7	51.6	59.0	44.7	39.3	43.2	35.4
75-79	72.3	74.8	69.8	79.3	89.1	69.4	57.9	44.4	70.5	67.6	75.9	59.6	72.5	82.8	62.9	56.9	61.4	52.3
80-84	92.9	118.1	68.7	79.6	92.7	66.6	118.2	168.8	72.4	101.8	108.4	95.6	108.6	115.3	102.4	88.6	95.0	82.6
85 और उससे अधिक	193.8	196.8	191.5	183.0	184.6	181.4	225.9	248.1	214.6	180.6	200.9	164.8	191.4	205.1	179.6	157.0	189.7	137.2
सभी आयु	6.1	7.1	5.0	6.5	7.6	5.1	5.5	6.1	4.7	6.0	6.6	5.4	6.4	7.0	5.8	5.1	5.7	4.5

स्रोत : भारत के महानिदेशक एवं जनगणना आयुक्त।

जीवन सम्बंधी आंकड़े

सिविल रजिस्ट्रेशन सिस्टम के अनुसार शिशु मृत्यु
2022 (अ)

सारणी 4.6

वर्ष/जिला	पुरुष	महिला	जोड़
1	2	3	4
2021	2278	1709	3987
2022	2400	1935	4339
अम्बाला	75	42	118
भिवानी	76	70	146
चरखी दादरी	8	10	18
फरीदाबाद	209	156	365
फतेहाबाद	30	48	78
गुरुग्राम	85	51	136
हिसार	439	331	770
झज्जर	31	28	59
जीन्द	90	85	175
कैथल	45	42	87
करनाल	150	161	312
कुरुक्षेत्र	65	63	130
महेन्द्रगढ़	16	31	47
नूंह	479	299	778
पलवल	34	34	68
पंचकूला	59	60	119
पानीपत	157	98	255
रिवाड़ी	47	35	82
रोहतक	45	53	98
सिरसा	80	67	147
सोनीपत	113	110	223
यमुनानगर	67	61	128
जोड़	2400	1935	4339

स्रोत : स्वास्थ्य सेवाएं विभाग, हरियाणा।

अ : अनन्तिम

नोट : कुल व्यक्तियों में ट्रांसजेंडर भी शामिल हैं।

जीवन सम्बंधी आंकड़े

हरियाणा तथा भारत वर्ष में आयु वर्ग के अनुसार शिशु मृत्यु दर

सारणी संख्या 4.7

सूचक	हरियाणा			भारत		
	संयुक्त	देहाती	शहरी	संयुक्त	देहाती	शहरी
1	2	3	4	5	6	7
बाल मृत्यु दर	8	9	6	8	9	5
मृत्यु दर (5 वर्ष से कम)	33	37	25	32	36	21
शिशु मृत्यु दर	28	31	23	28	31	19
नवजात मृत्यु दर	19	22	15	20	23	12
प्रारम्भिक नवजात मृत्यु दर	14	17	10	15	17	9
छेर से नवजात मृत्यु दर	5	5	5	5	6	3
प्रसवोत्तर मृत्यु दर	9	9	8	8	8	7
प्रसव पूर्व मृत्यु दर	21	23	17	18	21	12
स्थिर दर	7	6	7	3	4	3

स्रोत : भारत के महानिदेशक एवं जनगणना आयुक्त।

सिविल रजिस्ट्रेशन सिस्टम के अनुसार हरियाणा एवं भारत में मातृत्व मृत्यु दर के सूचक

सारणी 4.8

वर्ष	हरियाणा	भारत
1	2	3
2014-16	101	130
2015-17	98	122
2016-18	91	113
2018-20	110	97

स्रोत : भारत के महानिदेशक एवं जनगणना आयुक्त।

खण्ड— V

स्वास्थ्य एवं परिवार कल्याण

सारणी 5.1—हरियाणा में ऐलोपैथिक चिकित्सा संस्थान।

सारणी 5.2—हरियाणा में चिकित्सा अमला के आंकड़े।

सारणी 5.3— ईलाज किए गए रोगियों व उपलब्ध बिस्तरों की सूचना।

सारणी 5.4— सरकारी संस्थाओं में रोग अनुसार ईलाज किए गए अन्तरंग तथा बाह्य, रोगियों की संख्या।

सारणी 5.5—सिविल रजिस्ट्रेशन सिस्टम के आधार पर जन्म व्यवस्था।

सारणी 5.6—नसबन्दी ऑपरेशनों की संख्या।

सारणी 5.7—परिवार कल्याण की विभिन्न विधियों की उपलब्धियां तथा सभी साधनों से समकक्ष नसबंदी।

सारणी 5.8—आयुर्वेदिक, यूनानी एवं होम्योपैथिक संस्थान, अमला तथा इलाज किए गए रोगी।

सारणी 5.9—चिरायु हरियाणा प्रधानमंत्री जन आरोग्य योजना (सामाजिक आर्थिक जातिगत गणना)।

सारणी 5.10—चिरायु हरियाणा प्रधानमंत्री जन आरोग्य योजना।

सारणी 5.11—सुरक्षित पेयजल परियोजनाओं के अधीन गांवों की संख्या।

सारणी 5.12— सुरक्षित पेयजल आपूर्ति योजना के अंतर्गत हासिल किए गए नल कनेक्शन के साथ लक्षित कार्यशील घरेलू नल कनेक्शन।

स्वास्थ्य एवं परिवार कल्याण
हरियाणा में ऐलोपैथिक चिकित्सा संस्थानों की संख्या

सारणी 5.1

वर्ष/जिले	अस्पताल	सामुदायिक स्वास्थ्य केन्द्र	प्राथमिक स्वास्थ्य केन्द्र	डिस्पेंसरी	उप-केन्द्र	जिला टी0बी0 केन्द्र/कलिनिक	कुल
1	2	3	4	5	6	7	8
1970	70	#	89	147	534	#	840
1980	84	#	89	247	1,060	#	1,480
1990-91	79	41	394	230	2,293	#	3,037
2000-01	78	64	402	229	2,299	#	3,072
2010-11	69	86	429	193	2,465	#	3,242
2017-18	62	125	499	63	2,636	#	3,385
2018-19	63	127	511	64	2,636	15	3,416
2019-20	68	133	536	63	2,655	15	3,470
2020-21	71	120	526	55	2,726	15	3,513
2021-22	70	122	536	54	2,676	15	3,473
2022-23	72	123	409	33	2,733	24	3,394
अम्बाला	3	5	17	2	107	1	135
भिवानी	7	5	24	0	148	2	186
चरखी दादरी	1	3	12	0	79	-	95
फरीदाबाद	2	4	8	2	55	1	72
फतेहाबाद	3	5	20	0	135	2	165
गुरुग्राम	5	3	12	1	86	1	108
हिसार	6	8	29	2	202	1	248
झज्जर	5	6	20	1	133	1	166
जीन्द	4	8	25	0	187	1	225
कैथल	3	4	22	0	147	1	177
करनाल	4	8	24	3	152	1	192
कुरुक्षेत्र	3	5	16	1	119	1	145
महेन्द्रगढ़	3	6	20	0	148	1	178
नूंह	1	6	17	0	110	2	136
पलवल	2	6	17	0	95	1	121
पंचकूला	2	3	6	11	47	1	70
पानीपत	2	7	14	0	91	1	115
रिवाड़ी	2	5	18	1	116	1	143
रोहतक	3	6	17	3	119	1	149
सिरसा	4	6	26	1	162	1	200
सोनीपत	4	7	30	0	177	1	219
यमुनानगर	3	7	15	1	118	1	145
चण्डीगढ़	0	0	0	3	0	0	3
दिल्ली	0	0	0	1	0	0	1

स्रोत : स्वास्थ्य सेवाएं विभाग, हरियाणा ।

ग्राफ 5.1

हरियाणा में चिकित्सा सुविधाएं
अस्पताल, औषधालय और स्वास्थ्य केन्द्र

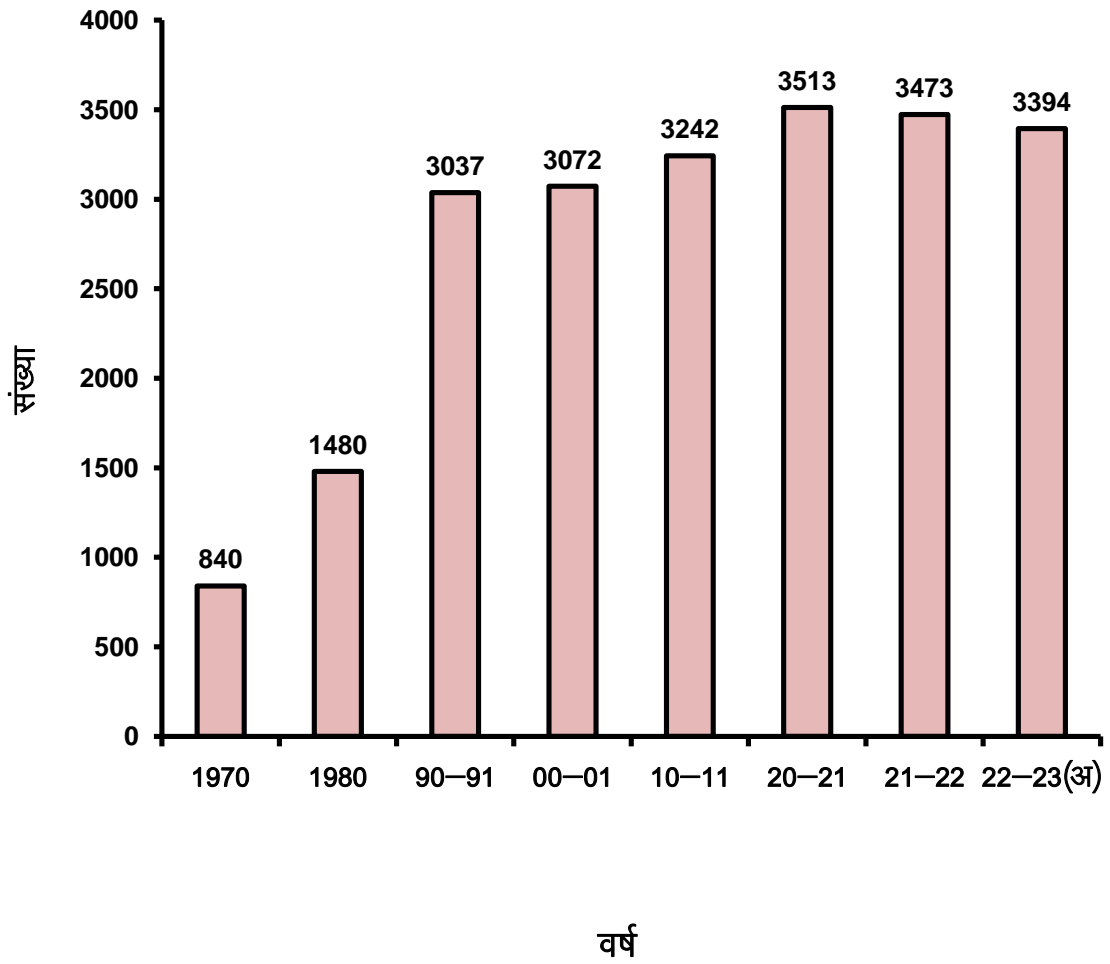

अ- अन्ततिम

स्वास्थ्य एवं परिवार कल्याण
हरियाणा में चिकित्सा अमला के आंकड़े

सारणी 5.2

(31 दिसम्बर)

वर्ष	एसओएमओ एवं उच्च चिकित्सा अधिकारी वर्ग I और II, दंत चिकित्सक सर्जन वर्ग I और II (अध्यापक वर्ग के अतिरिक्त))		स्टाफ नर्स/मॉर्ट्रान सिस्टर इंचार्ज		दाईयां/ एओएनओएमओ/एमओपीओए चओडब्ल्यू/एमओपीओएचओ (पुरुष एवं महिलाएं)		नर्स/अर्दली		तकनीशियन/तकनीशियन(मलेरिया) प्रयोगशाला सहायक		डिस्पेंसरी/ औषधारक		रेडियोग्राफर		ऑपथलमिक सहायक		कुल	
	स्वीकृत	स्थिति में	स्वीकृत	स्थिति में	स्वीकृत	स्थिति में	स्वीकृत	स्थिति में	स्वीकृत	स्थिति में	स्वीकृत	स्थिति में	स्वीकृत	स्थिति में	स्वीकृत	स्थिति में	स्वीकृत	स्थिति में
1	2	3	4	5	6	7	8	9	10	11	12	13	14	15	16	17	18	19
1966	—	464	—	269	—	438	—	44	—	64	—	309	—	—	—	—	—	1,588
1970	—	440	—	420	—	454	—	231	—	226	—	320	—	—	—	—	—	2,091
1980	—	916	—	801	—	655	—	613	—	182	—	615	—	—	—	—	—	3,782
1990	—	1,395	—	1,448	—	2,470	—	—	—	424	—	850	—	—	—	—	—	6,587
2000	—	1,610	—	1,442	—	2,274	—	—	—	527	—	853	—	—	—	—	—	6,706
2010	—	1,538	—	485	—	2,275	—	1,221	—	459	—	736	—	—	—	—	—	6,714
2018-19	4,335	3,718	3,656	2,224	5,864	4,757	—	—	1,148	572	1,024	706	299	100	189	76	16,515	12,153
2019-20	4,881	4,063	4,399	2,168	6,538	5,190	—	—	1,260	545	1,050	680	314	95	190	75	18,632	12,816
2020-21	4,979	3,588	4,403	2,143	5,985	4,514	—	—	1,271	524	1,082	716	315	90	190	78	18,225	11,653
2022-23(अ)	4,624	3,716	4,797	3,297	6,174	4,874	—	—	1,298	798	1,085	703	385	90	223	101	18,586	13,579

स्रोत : स्वास्थ्य सेवाएं विभाग, हरियाणा ।

अं : अनन्तिम

स्वास्थ्य एवं परिवार कल्याण
हरियाणा में ईलाज किये गए रोगी और उपलब्ध बिस्तर

सारणी 5.3

वर्ष/जिला	ईलाज किये गये रोगी			बिस्तर		
	अंतरंग	बाह्य	जोड़	पुरुष	स्त्री	जोड़
1	2	3	4	5	6	7
2019	19,29,170	2,45,59,828	2,64,88,998	4,590	4,838	9,428
2020(अ)	17,39,393	1,84,68,196	2,02,07,589	4,265	4,573	8,838
अम्बाला	1,31,821	15,11,702	16,43,523	237	277	514
भिवानी	92,486	10,39,123	11,31,609	336	347	683
चरखी दादरी	5,324	1,94,933	2,00,257	78	75	153
फरीदाबाद	77,207	9,33,356	10,10,563	176	187	363
फतेहाबाद	63,906	6,86,684	7,50,590	182	196	378
गुरुग्राम	63,991	8,86,475	9,50,466	208	180	388
हिसार	95,177	12,14,973	13,10,150	358	365	723
झज्जर	55,026	9,66,330	10,21,356	195	209	404
जीन्द	71,726	1,10,0157	11,71,883	246	265	511
कैथल	84,798	8,95,123	9,79,921	241	201	442
करनाल	1,20,579	10,05,826	11,26,405	216	238	454
कुरुक्षेत्र	86,056	7,34,066	8,20,122	107	156	263
महेन्द्रगढ़	39,758	6,04,954	6,44,712	155	155	310
नूंह	34,784	3,34,331	3,69,115	72	83	155
पलवल	82,848	6,41,104	7,23,952	130	146	276
पंचकूला	1,45,586	13,10,068	14,55,654	193	238	431
पानीपत	83,830	7,63,504	8,47,334	202	222	424
रिवाड़ी	47,588	6,44,877	6,92,465	202	202	404
रोहतक	83,312	8,01,555	8,84,867	162	180	342
सिरसा	100,305	8,30,375	9,30,680	238	243	481
सोनीपत	82,960	7,34,041	8,17,001	186	193	379
यमुनानगर	90,325	6,34,639	7,24,964	145	215	360

स्रोत : स्वास्थ्य सेवाएं विभाग, हरियाणा।

अं : अनन्तिम

स्वास्थ्य एवं परिवार कल्याण

हरियाणा में सरकारी संस्थाओं में रोगों के अनुसार अन्तरंग तथा बाह्य ईलाज किये गये रोगियों की संख्या

सारणी 5.4

जिला	पलमनरी टी0बी0		ट्यूबरकुलोसिस ऑफ मीनिंग एंड सेंट्रल नर्वस सिस्टम		हड्डियों और जोड़ों का क्षय रोग		पेरिटोनियम और मेस्क का क्षय रोग		जेनिटो यूरिनरी सिस्टम का क्षय रोग		अन्य	
	बाह्य रोगी	अंतरंग रोगी	बाह्य रोगी	अंतरंग रोगी	बाह्यरोगी	अंतरंग रोगी	बाह्य रोगी	अंतरंग रोगी	बाह्य रोगी	अंतरंग रोगी	बाह्य रोगी	अंतरंग रोगी
1	2	3	4	5	6	7	8	9	10	11	12	13
2019	53,245	3,201	1,321	11	1,485	12	12,129	4	8,218	161	40,551	1,278
2020(अ)	34,402	1,799	703	20	1,040	44	3,135	35	3,205	10	34,820	1,837
अम्बाला	3,302	447	57	13	96	41	1292	33	85	0	1,493	171
भिवानी	1,126	22	0	0	0	0	585	0	0	0	302	16
चरखी दादरी	476	0	0	0	0	0	0	0	0	0	14	0
फरीदाबाद	2,266	57	93	2	331	0	698	0	118	0	941	9
फतेहाबाद	618	27	0	0	138	0	0	0	59	0	69	0
गुरुग्राम	2,403	15	13	0	20	0	386	0	12	0	1,217	13
हिसार	3,096	147	0	0	97	0	18	0	9	0	838	11
झज्जर	928	0	0	0	0	0	0	0	0	0	360	0
जीन्द	615	3	0	0	9	0	0	0	45	0	181	2
कैथल	1,112	126	1	0	8	0	0	0	0	0	254	0
करनाल	3,826	165	12	0	17	0	32	2	48	0	12,894	3
कुरुक्षेत्र	553	210	8	0	10	0	3	0	1	0	540	33
महेन्द्रगढ़	733	8	2	0	36	2	9	0	0	0	979	0
नूंह	1,266	9	272	0	0	0	20	0	195	0	471	1
पलवल	2,299	1	48	0	44	0	30	0	0	0	244	0
पंचकूला	592	106	126	0	26	0	11	0	11	0	2,236	802
पानीपत	1,532	0	16	0	21	0	8	0	6	0	2,465	723
रिवाड़ी	669	5	12	0	24	0	0	0	0	0	235	14
रोहतक	2,254	205	15	0	1	0	5	0	2572	0	7,084	0
सिरसा	2,210	222	2	0	131	1	23	0	31	10	562	2
सोनीपत	671	1	4	0	18	0	5	0	8	0	1,241	37
यमुनानगर	1,855	23	22	5	13	0	10	0	5	0	200	0

स्वास्थ्य एवं परिवार कल्याण

हरियाणा में सरकारी संस्थाओं में रागों के अनुसार अन्तरंग तथा बाह्य ईलाज किये गये रोगियों की संख्या

सारणी 5.4 (जारी)

जिला	कुष्ठ रोग		छोटी चेचक		दस्त रोग				सायफिलिस		गोनोकोकल		मलेरियां		टाईफॉइड	
	बाह्य रोगी	अंतरंग रोगी	बाह्यरोगी	अंतरंग रोगी	हैजा		गेस्ट्रोइंटेराइटिस		बाह्य रोगी	अंतरंगरोगी	बाह्य रोगी	अंतरंगरोगी	बाह्य रोगी	अंतरंगरोगी	बाह्य रोगी	अंतरंगरोगी
					बाह्य रोगी	अंतरंग रोगी	बाह्यरोगी	अंतरंग रोगी								
1	14	15	16	17	18	19	20	21	22	23	24	25	26	27	28	29
2019	5,171	5	45	0	2,659	222	1,21,587	9,970	3,757	0	12,704	991	14,875	229	63,677	6,861
2020 (अ)	71	0	217	0	1,169	1	91,008	8,538	381	41	6,255	122	15,667	93	46,788	4,054
अम्बाला	2	0	0	0	0	0	2,968	454	5	1	83	0	1,127	0	1,273	141
भिवानी	0	0	0	0	0	0	4,277	42	22	0	189	0	294	59	2,661	299
चरखी दादरी	0	0	0	0	0	0	593	0	58	0	4	0	10	0	415	0
फरीदाबाद	24	0	0	0	0	0	9,025	1,530	0	0	72	0	5	0	992	56
फतेहाबाद	0	0	0	0	0	0	2,189	3	12	0	135	0	59	0	763	18
गुरुग्राम	38	0	159	0	246	0	4,816	911	0	0	902	0	23	0	4,514	113
हिसार	0	0	5	0	0	0	6,984	753	14	0	97	0	447	7	3,068	74
झज्जर	0	0	0	0	10	0	5,141	156	20	0	1,692	0	45	3	1,535	135
जीन्द	0	0	0	0	0	0	2,020	206	0	0	98	0	0	0	1,264	238
कैथल	0	0	0	0	0	0	1,433	181	2	0	0	0	979	0	2,894	59
करनाल	1	0	0	0	0	0	4,801	292	2	0	26	0	1	0	4,797	694
कुरुक्षेत्र	0	0	0	0	0	0	1,002	373	15	0	0	0	45	0	1,106	141
महेन्द्रगढ़	0	0	0	0	11	0	8,317	272	48	0	678	11	1	0	2,427	187
नूंह	1	0	0	0	24	0	1,057	220	6	0	25	0	44	6	2,783	389
पलवल	0	0	24	0	772	1	6,369	116	1	0	64	0	124	0	2,613	309
पंचकूला	1	0	0	0	0	0	5,364	1,137	9	0	8	0	65	0	1,865	334
पानीपत	0	0	0	0	98	0	6,926	214	52	0	29	0	8,485	0	4,082	1
रिवाड़ी	0	0	0	0	8	0	3,447	198	2	0	95	0	8	8	1,868	333
रोहतक	4	0	29	0	0	0	4,077	68	17	0	0	0	3,763	0	2,022	93
सिरसा	0	0	0	0	0	0	3,392	88	95	40	1,896	110	130	10	1,437	46
सोनीपत	0	0	0	0	0	0	238	120	0	0	0	1	0	0	1,831	329
यमुनानगर	0	0	0	0	0	0	6,572	1,204	1	0	162	0	12	0	578	65

स्वास्थ्य एवं परिवार कल्याण

हरियाणा में सरकारी संस्थाओं में रोगों के अनुसार अन्तरंग तथा बाह्य ईलाज किये गये रोगियों की संख्या

सारणी 5.4 (समाप्त)

जिला	अन्य बिमारियाँ						कुल	
	डिथीरिया		एक्यूट		टैटन्स			
	बाह्य रोगी	अंतरंग रोगी	बाह्य रोगी	अंतरंग रोगी	बाह्य रोगी	अंतरंग रोगी	बाह्य रोगी	अंतरंग रोगी
1	30	31	32	33	34	35	36	37
2019	1,454	0	210	0	103	0	3,43,191	22,945
2020 (अ)	1,843	0	110	0	28	0	2,40,842	16,594
अम्बाला	0	0	1	0	0	0	11,784	1,301
भिवानी	92	0	0	0	0	0	9,548	438
चरखी दादरी	19	0	0	0	0	0	1,589	0
फरीदाबाद	812	0	0	0	0	0	15,377	1,654
फतेहाबाद	0	0	0	0	0	0	4,042	48
गुरुग्राम	0	0	0	0	0	0	14,749	1,052
हिसार	907	0	0	0	0	0	15,580	992
झज्जर	0	0	0	0	0	0	9,731	294
जीन्द	0	0	0	0	0	0	4,232	449
कैथल	5	0	0	0	0	0	6,688	366
करनाल	0	0	0	0	0	0	26,457	1,156
कुरुक्षेत्र	0	0	0	0	0	0	3,283	757
महेन्द्रगढ़	0	0	0	0	0	0	13,241	480
नूंह	2	0	0	0	0	0	6,166	625
पलवल	2	0	0	0	0	0	12,634	427
पंचकूला	2	0	0	0	28	0	10,344	2,379
पानीपत	2	0	109	0	0	0	23,831	938
रिवाड़ी	0	0	0	0	0	0	6,368	558
रोहतक	0	0	0	0	0	0	21,843	476
सिरसा	0	0	0	0	0	0	9,909	420
सोनीपत	0	0	0	0	0	0	4,016	487
यमुनानगर	0	0	0	0	0	0	9,430	1,297

स्रोत : स्वास्थ्य सेवाएं विभाग, हरियाणा।

स्वास्थ्य एवं परिवार कल्याण

सिविल रजिस्ट्रेशन सिस्टम के आधार पर जन्म व्यवस्था

सारणी 5.5

वर्ष/जिला	सरकारी संस्था	निजी संस्था	डॉ/नर्स/दाई	परम्परागत जन्म व्यवस्था	सम्बन्धी एवं अन्य	जोड़
1	2	3	4	5	6	7
2005	63,052	1,41,345	2,18,805	40,619	8,144	4,71,968
2006	83,133	1,66,464	2,14,609	36,865	7,899	5,08,970
2007	96,948	1,78,273	1,93,404	33,712	9,636	5,11,973
2009	1,64,388	1,96,864	1,40,156	30,292	7,210	53,810
2010	2,05,086	1,97,282	1,10,788	24,709	6,755	5,44,620
2011	2,37,057	1,98,611	99,559	21,888	6,442	5,63,557
2012	2,47,483	2,02,073	88,696	19,879	6,149	5,64,280
2013	2,57,626	2,03,020	89,873	20,893	9,801	5,81,213
2014	2,70,608	2,02,509	79,675	22,702	9,245	5,84,739
2015	2,73,388	2,04,392	65,789	17,876	7,895	5,69,340
2016	2,75,409	2,09,667	58,899	21,027	5,745	57,0747
2017	2,82,402	2,01,264	33,610	14,398	3,524	5,35,198
2018	2,78,645	2,24,328	24,118	11,167	3,147	5,41,405
2019	2,75,161	2,21,555	21,020	10,214	2,042	5,29,992
2020	2,92,934	2,57,043	13,394	20,832	7,717	5,91,920
2021	2,65,139	2,50,797	10,792	17,712	5,389	5,49,829
2022 (अ)	2,68,670	2,49,940	9,799	11,424	4,276	5,44,109

स्रोत :स्वास्थ्य सेवाएं विभाग,हरियाणा।

अ :अनन्तिम

स्वास्थ्य एवं परिवार कल्याण
हरियाणा में नसबन्दी आप्रेशनों की संख्या

सारणी 5.6

वर्ष / जिला	नसबन्दी	ट्यूबकटामी	जोड़	लूप लगाये गये
1	2	3	4	5
1966-67	10,509	29	10,538	55,457
1970-71	9,458	12,249	21,707	23,469
1980-81	5,547	26,980	32,527	24,666
1990-91	2,626	86,872	89,498	1,58,279
2000-01	1,333	95,015	96,348	1,62,862
2010-11	6,193	71,965	78,158	1,82,286
2017-18	1,689	54,758	56,447	2,19,638
2018-19	1,811	54,766	56,577	1,91,791
2019-20	2,345	54,850	57,195	2,07,735
2020-21	1,187	45,310	46,497	1,87,326
2021-22	1,332	44,311	45,643	1,90,065
2022-23 (अ)	1,615	46,254	47,869	1,88,528
अम्बाला	42	1,877	1,919	9,922
भिवानी	40	3,951	3,991	8,971
चरखी दादरी	17	828	845	4,173
फरीदाबाद	36	1,121	1,157	9,137
फतेहाबाद	12	3,257	3,269	4,213
गुरुग्राम	86	1,253	1,339	13,867
हिसार	32	7,959	7,991	9,898
झज्जर	37	1,160	1,197	7,192
जीन्द	38	2,416	2,454	9,294
कैथल	173	2,401	2,574	9,094
करनाल	333	2,688	3,021	11,744
कुरुक्षेत्र	98	1,310	1,408	4,783
महेन्द्रगढ़	89	316	405	5,347
नूंह	12	748	760	1,719
पलवल	27	517	544	7,302
पंचकूला	24	737	761	7,401
पानीपत	52	1,509	1,561	11,382
रिवाड़ी	229	415	644	6,000
रोहतक	33	3,166	3,199	10,460
सिरसा	23	3,329	3,352	14,636
सोनीपत	58	3,494	3,552	11,373
यमुनानगर	124	1,802	1,926	10,620

स्रोत :स्वास्थ्य सेवाएं विभाग,हरियाणा।

अ :अनन्तिम

स्वास्थ्य एवं परिवार कल्याण

हरियाणा में परिवार कल्याण की विभिन्न विधियों की उपलब्धियां तथा सभी साधनों से समकक्ष नसबंदी

सारणी 5.7

जिलें	परिवार कल्याण की विभिन्न विधियों की उपलब्धियां तथा सभी साधनों से समीकृत बंधीकरण					
	बंधीकरण	अन्तर्गर्भाशय युक्तियों का निवेशन	पारम्परिक गर्भ निरोधक गोलियों के प्रयोगकर्ता	खाई जाने वाली गर्भ निरोधक गोलियों के प्रयोगकर्ता	कुल योग	सभी साधनों से समकक्ष बंधीकरण
1	2	3	4	5	6	7
अम्बाला	1,919	9,922	9,74,265	34,184	10,20,290	63,150
भिवानी	3,991	8,971	5,08,177	23,739	5,44,878	37,851
चरखी दादरी	845	4,173	3,67,305	18,085	3,90,408	24,651
फरीदाबाद	1,157	9,137	6,64,251	42,089	7,16,634	45,782
फतेहाबाद	3,269	4,213	6,83,931	37,977	7,29,390	46,889
गुरुग्राम	1,339	13,867	8,22,757	42,537	8,80,500	56,396
हिसार	7,991	9,898	5,97,835	34,436	6,50,160	48,330
झज्जर	1,197	7,192	4,36,649	24,290	4,69,328	30,552
जीन्द	2,454	9,294	5,88,483	29,616	6,29,847	41,536
कैथल	2,574	9,094	5,67,512	26,796	6,05,976	40,111
करनाल	3,021	11,744	6,56,176	35,799	7,06,740	47,368
कुरुक्षेत्र	1,408	4,783	6,31,506	28,184	6,65,881	41,218
महेन्द्रगढ़	405	5,347	5,22,233	32,299	5,60,284	34,789
नूंह	760	1,719	5,17,281	46,147	5,65,907	35,198
पलवल	544	7,302	4,40,067	22,968	4,70,881	29,978
पंचकूला	761	7,401	7,19,453	24,986	7,52,601	45,974
पानीपत	1,561	11,382	5,60,960	16,837	5,90,740	38,390
रिवाड़ी	644	6,000	5,83,788	39,909	6,30,341	39,511
रोहतक	3,199	10,460	7,89,936	33,693	8,37,288	54,315
सिरसा	3,352	14,636	7,13,850	40,126	7,71,964	52,347
सोनीपत	3,552	11,373	11,19,087	50,918	11,84,930	75,172
यमुनानगर	1,926	10,620	7,08,357	32,398	7,53,301	48,419
कुल 2022-23	47,869	1,88,528	1,41,73,859	7,18,013	1,51,28,269	9,77,927

स्रोत : स्वास्थ्य सेवाएं विभाग, हरियाणा।

स्वास्थ्य एवं परिवार कल्याण

हरियाणा में आयुर्वेदिक, यूनानी एवं होम्योपैथिक संस्थान,उनका अमला तथा ईलाज किए गए रोगी सारणी 5.8

जिला	संस्थाओं की संख्या					चिकित्सा अमला		
	आयुर्वेदिक	यूनानी	होम्योपैथिक	अन्य	कुल	वैद्य/हकीम होम्योपैथिक डॉक्टर	डिस्पेंसर/ कम्पाउंडर	ईलाज किए गए रोगी
1	2	3	4	5	6	7	8	9
1966-67	122	21	—	—	143	143	143	10,15,709
1970-71	183	17	—	—	200	202	200	11,91,527
1980-81	330	20	—	—	350	350	350	30,36,941
1990-91	389	19	9	—	417	417	417	26,02,570
2000-01	433	21	20	—	474	416	365	27,62,499
2010-11	462	17	20	—	499	402	459	42,49,473
2019-20	511	19	23	232	785	586	567	47,28,421
2020-21	512	19	24	232	787	592	594	39,18,310
2021-22	512	19	24	232	787	593	594	45,31,800
2022-23(अ)	572	21	28	36	657	575	523	58,18,705
अम्बाला	19	2	1	0	22	13	19	1,00,678
भिवानी	27	0	1	0	28	27	32	2,70,000
चरखी दादरी	28	0	0	0	28	18	6	1,57,729
फरीदाबाद	13	0	0	1	14	19	12	1,93,354
फतेहाबाद	21	0	0	0	21	17	15	1,74,401
गुरुग्राम	14	0	10	12	36	31	21	3,95,841
हिसार	55	0	0	0	55	50	47	3,45,228
झज्जर	32	1	0	1	34	33	27	3,11,708
जीन्द	34	0	1	2	37	30	32	2,43,594
कैथल	27	1	0	0	28	24	24	2,50,645
करनाल	34	2	0	0	36	24	28	3,19,981
कुरुक्षेत्र	20	0	3	0	23	29	25	2,17,977
महेन्द्रगढ़	32	0	0	0	32	22	15	1,12,322
नूंह	16	4	8	0	28	8	11	3,70,321
पलवल	15	4	2	0	21	12	10	2,45,019
पंचकूला	18	0	1	0	19	13	11	2,40,807
पानीपत	23	0	0	1	24	19	25	2,11,718
रिवाड़ी	19	1	0	2	22	24	18	1,61,889
रोहतक	32	1	1	0	34	46	46	3,17,002
सिरसा	44	0	0	2	46	26	31	2,97,073
सोनीपत	27	2	0	15	44	43	36	3,57,245
यमुनानगर	21	3	0	0	24	22	28	4,60,881
बाबा खेतानाथ सरकारी आयुर्वेदिक कॉलेज, पतीकरा, नारनौल	1	0	0	0	1	25	4	63,292

स्रोत : आयुर्वेद,विभाग, हरियाणा।

अन्य : प्राथमिक स्वास्थ्य केन्द्र, आयुष ओपीडी (पीएचसी), आयुष ओपीडी (सीएचसी), आयुष विंग (डीएच), आयुष हस्पताल।

अ :अनन्तम

स्वास्थ्य एवं परिवार कल्याण

चिरायु हरियाणा प्रधानमंत्री जन आरोग्य योजना (सामाजिक आर्थिक जातिगत गणना)

सारणी 5.9

जिला	ग्रामीण			शहरी			कुल		
	जारी किये गए आयुष्मान कार्ड की संख्या	लामान्वित व्यक्तियों की संख्या	हस्पतालों को जारी की गई राशि (रुपयों में)	जारी किये गए आयुष्मान कार्ड की संख्या	लामान्वित व्यक्तियों की संख्या	हस्पतालों को जारी की गई राशि (रुपयों में)	जारी किये गए आयुष्मान कार्ड की संख्या	लामान्वित व्यक्तियों की संख्या	हस्पतालों को जारी की गई राशि (रुपयों में)
1	2	3	4	5	6	7	8	9	10
2018-19	5,63,546	4,756	66,879,623	3,28,769	2,244	29,869,753	8,92,315	7,000	96,749,376
2019-20	10,09,174	48,287	600,716,327	2,89,393	24,409	282,670,326	12,98,567	72,696	883,386,653
2020-21	2,41,244	69,691	801,399,161	96,159	38,867	36,10,77,178	3,37,403	1,08,558	1,16,24,76,339
2021-22	2,00,467	57,315	1,11,80,94,576	1,01,444	23,393	53,94,64,743	3,01,911	80,708	1,65,75,59,319
अम्बाला	6,766	3,666	7,25,19,682	6,378	1,239	2,80,28,685	13,144	4,905	10,05,48,367
भिवानी	8,869	2,511	5,28,64,796	5,869	852	1,88,32,087	14,738	3,363	7,16,96,883
चरखी दादरी	2,178	1,542	2,12,75,848	1,109	425	62,82,638	3,287	1,967	2,75,58,486
फरीदाबाद	967	341	98,51,955	2,648	526	1,88,87,783	3,615	867	2,87,39,738
फतेहाबाद	14011	2715	5,93,48,953	5,997	1061	2,45,62,854	20,008	3,776	8,39,11,807
गुरुग्राम	1,817	386	90,61,175	2,413	517	1,45,05,917	4,230	903	2,35,67,092
हिसार	13,290	5060	11,18,33,161	8,630	2244	6,05,99,518	21,920	7,304	17,24,32,679
झज्जर	2,887	2,094	2,40,82,158	1,411	547	90,40,945	4,298	2,641	3,31,23,103
जीन्द	8,738	2,431	5,67,79,137	4,460	829	2,26,74,293	13,198	3,260	7,94,53,430
कैथल	24,075	4,640	10,74,09,880	6,209	1248	3,52,13,708	30,284	5,888	14,26,23,588
करनाल	23,445	6158	13,80,47,420	8,155	1,551	4,00,61,289	31,600	7,709	17,81,08,709
कुरुक्षेत्र	13,129	5,625	12,25,75,541	5631	1,483	3,79,63,215	18,760	7,108	16,05,38,756
महेन्द्रगढ़	11,089	1,885	2,52,71,173	2,198	562	82,34,014	13,287	2,447	3,35,05,187
नूंह	5289	420	91,83,090	895	102	40,31,645	6,184	522	1,32,14,735
पलवल	5,531	641	1,43,69,659	1,892	309	77,13,871	7,423	950	2,20,83,530
पंचकूला	589	395	74,96,221	1,269	340	1,22,45,382	1,858	735	1,97,41,603
पानीपत	9616	1985	4,56,47,031	5,521	1377	3,58,51,825	15,137	3,362	8,14,98,856
रिवाड़ी	6,565	1330	2,09,72,368	2,021	287	63,93,939	8,586	1,617	2,73,66,307
रोहतक	6792	695	1,62,72,115	4,698	591	1,56,10,856	11,490	1,286	3,18,82,971
सिरसा	10,868	3,814	6,71,70,059	6,037	1604	3,40,51,745	16,905	5,418	10,12,21,804
सोनीपत	8,336	1474	3,44,13,471	7,509	931	2,56,49,436	15,845	2,405	6,00,62,907
यमुनानगर	15,620	7,507	9,16,49,683	10,494	4,768	7,30,26,098	26,114	12,275	16,46,75,781

स्रोत : आयुष्मान भारत-हरियाणा स्वास्थ्य संरक्षण प्राथीकरण।

स्वास्थ्य एवं परिवार कल्याण
चिरायु हरियाणा प्रधानमंत्री जन आरोग्य योजना

सारणी 5.10

जिला	ग्रामीण			शहरी			कुल		
	जारी किये गए आयुष्मान कार्ड की संख्या	लाभान्वित व्यक्तियों की संख्या	हस्पतालों को जारी की गई राशि (रूपयों में)	जारी किये गए आयुष्मान कार्ड की संख्या	लाभान्वित व्यक्तियों की संख्या	हस्पतालों को जारी की गई राशि (रूपयों में)	जारी किये गए आयुष्मान कार्ड की संख्या	लाभान्वित व्यक्तियों की संख्या	हस्पतालों को जारी की गई राशि (रूपयों में)
1	2	3	4	5	6	7	8	9	10
अम्बाला	1,50,228	4,795	9,63,73,770	73,260	1,661	3,98,78,566	2,23,488	6,456	13,62,52,336
भिवानी	2,63,884	4,253	8,52,13,572	54,309	1,400	3,03,09,816	3,18,193	5,653	11,55,23,388
चरखी दादरी	1,07,304	2,815	3,33,47,119	9,942	831	1,04,40,734	1,17,246	3,646	4,37,87,853
फरीदाबाद	92,760	539	1,16,72,661	1,44,694	711	2,33,13,507	2,37,454	1,250	3,49,86,168
फतेहाबाद	2,14,612	4,014	8,44,56,054	41,341	1,404	3,54,19,173	2,55,953	5,418	11,98,75,227
गुरुग्राम	69,638	545	1,17,28,186	1,16,356	729	2,16,66,388	1,85,994	1,274	3,33,94,574
हिसार	3,68,394	7,418	17,29,15,371	81,890	3,344	8,31,96,365	4,50,284	10,762	25,61,11,736
झज्जर	1,39,865	3,050	3,95,51,908	30,488	1,000	1,35,02,803	1,70,353	4,050	5,30,54,711
जीन्द	2,58,642	4,488	10,50,29,363	48,531	1,265	3,62,25,999	3,07,173	5,753	14,12,55,362
कैथल	1,87,190	6,794	16,36,61,603	46,745	1,969	5,56,71,539	2,33,935	8,763	21,93,33,142
करनाल	2,45,894	8,792	20,52,25,504	78,642	2,018	5,34,73,406	3,24,536	10,810	25,86,98,910
कुरुक्षेत्र	1,54,984	7,746	18,07,82,230	42,154	2,102	5,92,32,687	1,97,138	9,848	24,00,14,917
महेन्द्रगढ़	1,90,167	2,790	5,42,24,733	35,485	775	1,74,96,583	2,25,652	3,565	7,17,21,316
नूंह	2,54,109	650	1,60,67,748	16,216	160	50,98,314	2,70,325	810	2,11,66,062
पलवल	2,01,740	888	2,23,80,268	38,186	381	96,13,706	2,39,926	1,269	3,19,93,974
पंचकूला	50,798	538	1,08,02,066	35,457	451	1,39,05,398	86,255	989	2,47,07,464
पानीपत	1,79,471	3,030	6,55,25,653	1,15,996	2,221	5,75,19,621	2,95,467	5,251	12,30,45,274
रिवाड़ी	1,38,984	2,067	3,75,26,401	21,486	468	1,26,31,617	1,60,470	2,535	5,01,58,018
रोहतक	1,46,232	1,362	3,10,34,962	60,489	1,011	2,89,38,913	2,06,721	2,373	5,99,73,875
सिरसा	2,67,858	5,691	10,64,38,847	48,635	2,301	5,01,28,085	3,16,493	7,992	15,65,66,932
सोनीपत	2,15,904	2,310	5,02,20,623	66,476	1,375	3,58,82,703	2,82,380	3,685	8,61,03,326
यमुनानगर	1,67,722	9,842	14,12,63,430	96,582	6,136	10,55,33,286	2,64,304	15,978	24,67,96,716
कुल	40,66,380	84,417	1,72,54,42,072	13,03,360	33,713	79,90,79,209	53,69,740	1,18,130	2,52,45,21,281

स्रोत : आयुष्मान भारत-हरियाणा स्वास्थ्य संरक्षण प्राधीकरण

नोट : वर्ष 2022-23 के दौरान इस योजना को संशोधित कर इसका नाम बदलकर चिरायु हरियाणा चिरायु हरियाणा प्रधानमंत्री जन आरोग्य योजना किया गया।

जनस्वास्थ्य

हरियाणा में सुरक्षित पेयजल परियोजना के अधीन गांवों की संख्या

सारणी 5.11

जिला	वर्ष 2014-15 तक 40 एल0पी0सी0डी0 से कम वितरण वाले गांवों की संख्या	वर्ष 2014-15 तक 40 एल0पी0सी0डी0 से कम वितरण वाले आबादी के साथ खिसकना	01-04-2015 को 40 एल0पी0सी0डी0 से कम वितरण वाले गांवों की संख्या	01-04-2016 को 40 एल0पी0सी0डी0 से कम वितरण वाले गांवों की संख्या	01-04-2017 को 40 एल0पी0सी0डी0 से कम वितरण वाले गांवों की संख्या	01-04-2018 को 40 एल0पी0सी0डी0 से कम वितरण वाले गांवों की संख्या	01-04-2019 को 40 एल0पी0सी0डी0 से कम वितरण वाले गांवों की संख्या
1	2	3	4	5	6	7	8
अम्बाला	485	15	25	23	8	2	1
भिवानी	546	1	1	0	0	0	0
चरखी दादरी	—	—	—	—	0	0	0
फरीदाबाद	111	19	37	27	8	4	1
फतेहाबाद	300	0	0	0	2	0	0
गुरुग्राम	281	0	0	4	0	0	0
हिसार	340	3	12	8	9	8	8
झज्जर	264	2	2	0	0	0	0
जीन्द	296	0	6	24	31	26	24
कैथल	322	0	0	0	4	0	2
करनाल	439	0	0	0	0	0	0
कुरुक्षेत्र	434	7	8	1	0	0	0
महेन्द्रगढ़	429	7	34	24	49	24	21
नूंह	340	93	159	64	47	38	16
पलवल	292	14	23	20	23	1	5
पंचकूला	661	4	9	4	0	0	0
पानीपत	178	4	7	1	2	1	1
रिवाड़ी	420	1	5	10	10	3	3
रोहतक	138	0	1	0	0	0	0
सिरसा	352	11	0	2	1	0	0
सोनीपत	348	3	3	1	4	2	0
यमुनानगर	607	21	30	41	26	7	2
जोड़	7,583	205	362	254	224	116	84

स्रोत : जन-स्वास्थ्यविभाग, हरियाणा।

टिप्पणी: राज्य के सभी गांवों को 31-3-1992 से पेयजल सुविधा प्रदान की जा चुकी है। एल. पी. सी. डी. - प्रति व्यक्ति प्रतिदिन लिटर पानी

- : सूचना भिवानी जिलों में शामिल है।

ग्राफ 5.11

हरियाणा में 40 लीटर प्रति व्यक्ति
प्रति दिन से कम पीने के पानी वाले
गाँवों की संख्या

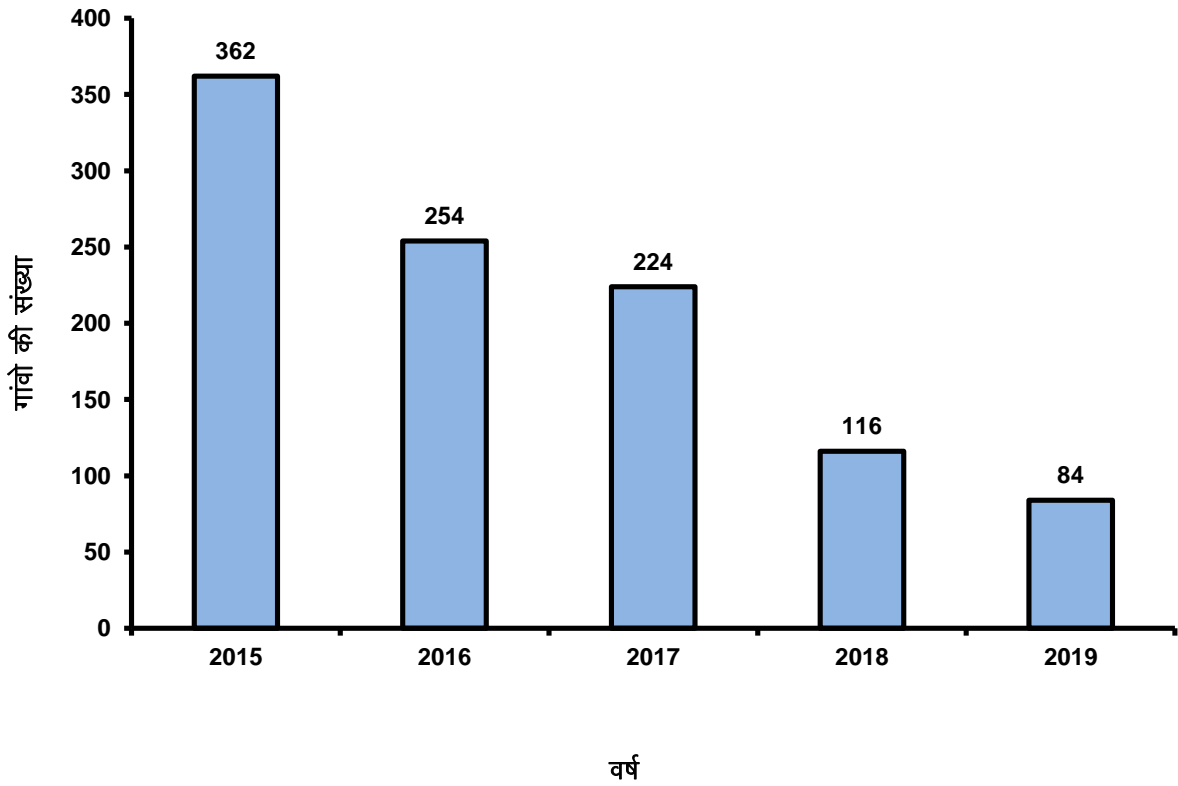

जनस्वास्थ्य

हरियाणा में सुरक्षित पेयजल आपूर्ति योजना के अंतर्गत हासिल किए गए नल कनेक्शन के साथ लक्षित कार्यशील घरेलू नल कनेक्शन

सारणी 5.12

जिले	कुल बस्तियाँ	100 प्रतिशत एफ एच टी सी से अधिक या बराबर	
		परिवारों की संख्या	कनेक्शनों की संख्या
1	2	3	4
अम्बाला	464	1,19,431	1,19,893
भिवानी	360	1,67,544	1,67,904
चरखी दादरी	171	81,922	82,093
फरीदाबाद	124	47,460	47,580
फतेहाबाद	304	1,41,804	1,42,108
गुरुग्राम	214	58,817	59,030
हिसार	335	2,15,435	2,15,759
झज्जर	264	1,62,374	1,62,638
जीन्द	303	1,90,363	1,90,651
कैथल	316	1,57,897	1,58,206
करनाल	431	1,89,152	1,89,583
कुरुक्षेत्र	439	1,39,720	1,40,144
महेन्द्रगढ़	461	1,47,923	1,48,367
नूंह	486	1,57,547	1,57,995
पलवल	311	1,29,356	1,29,662
पंचकूला	223	34,433	34,656
पानीपत	187	1,22,912	1,23,097
रिवाड़ी	405	1,38,564	1,38,968
रोहतक	142	1,32,816	1,32,958
सिरसा	387	1,88,263	1,88,645
सोनीपत	328	2,04,620	2,04,945
यमुनानगर	639	1,12,961	1,13,595
जोड़	7,294	30,41,314	30,48,477

स्रोत : जन-स्वास्थ्य विभाग, हरियाणा।

खण्ड- VI

शिक्षा

यह खण्ड शिक्षा सम्बन्धी आंकड़ों को दर्शाता है। इस खण्ड में दी गई सामग्री तकनीकी उच्चतर/सकैण्डरी/मौलिक व तकनीकी शिक्षा विभाग, हरियाणा तथा चिकित्सा शिक्षा एवं अनुशंधान विभाग हरियाणा से प्राप्त की गई है।

- सारणी 6.1-हरियाणा में मान्यता प्राप्त विश्वविद्यालयों/महाविद्यालयों/विद्यालयों की संख्या।
- सारणी 6.2- जिलावार मान्यता प्राप्त विश्वविद्यालयों/महाविद्यालयों की संख्या।
- सारणी 6.3- जिलावार मान्यता प्राप्त विश्वविद्यालयों/महाविद्यालयों में नामांकित छात्रों की संख्या।
- सारणी 6.4- हरियाणा में प्रबन्ध के अनुसार मान्यता प्राप्त उच्च तथा वरिष्ठ माध्यमिक विद्यालयों की संख्या।
- सारणी 6.5- हरियाणा में सभी प्रबन्ध विद्यालयों में विद्यार्थियों की संख्या।
- सारणी 6.6- हरियाणा में सभी प्रबन्धन विद्यालयों में अनुसूचित जातियों के विद्यार्थियों की संख्या।
- सारणी 6.7- हरियाणा में मान्यता प्राप्त सभी प्रबन्ध स्कूलों में शिक्षकों की संख्या।
- सारणी 6.8- हरियाणा के विद्यालयों में श्रेणीवार विद्यार्थियों की संख्या।
- सारणी 6.9- हरियाणा के विद्यालयों में अध्यापक-विद्यार्थियों का अनुपात।
- सारणी 6.10-हरियाणा में वर्ष 2022-23 के दौरान स्कूलों में सुविधाओं का जिलेवार प्रतिशत।
- सारणी 6.11- हरियाणा में मान्यता प्राप्त सामान्य शिक्षा (कला, विज्ञान, गृहविज्ञान) के महाविद्यालयों में विद्यार्थियों की संख्या।
- सारणी 6.12- हरियाणा में इंजीनियरिंग में संकायवार स्नातक स्तर के पाठ्यक्रमों में प्रवेश क्षमता।
- सारणी 6.13- हरियाणा में मेडिकल/डेंटल/आयुर्वेद/होम्योपैथी/फिजियोथेरेपी कॉलेजों की संख्या।
- सारणी 6.14- सरकारी, सहायता प्राप्त और निजी चिकित्सा कॉलेजों में स्वीकृत सीटों की संख्या (यूजी प्रोग्राम)।
- सारणी 6.15- सरकारी, सहायता प्राप्त और निजी चिकित्सा कॉलेजों में नामांकित छात्रों की संख्या (पीजी प्रोग्राम)।
- सारणी 6.16- सरकारी, सहायता प्राप्त और निजी चिकित्सा कॉलेजों में नामांकित छात्रों की संख्या (यूजी प्रोग्राम)।
- सारणी 6.17- सरकारी, सहायता प्राप्त और निजी चिकित्सा कॉलेजों में नामांकित छात्रों की संख्या (पीजी प्रोग्राम)।

शिक्षा

हरियाणा में मान्यता प्राप्त विश्वविद्यालयों/महाविद्यालयों/विद्यालयों की संख्या 2022-23

सारणी 6.1

संस्था की किस्म	1966-67	1970-71	1980-81	1990-91	2000-01	2010-11	2016-17	2017-18	2018-19	2019-20	2020-21	2021-22	2022-23
1	2	3	4	5	6	7	8	9	10	11	12	13	14
विश्वविद्यालय (राज्य/निजी/डीम्ब/केंद्रीय/तकनीकी/अन्य विश्वविद्यालयों सहित)	1	1	3	3	4	24	43	46	55	56	56	57	57
कला तथा विज्ञान महाविद्यालय	40	65	98	120	150	190	274	297	342	359	357	364	373
इन्जीनियरिंग महाविद्यालय	1	1	1	2	25	155	175	127	109	101	90	91	93
पॉलीटेक्निक	—	—	—	—	—	—	—	181	185	192	189	191	191
एम0बी0ए कॉलेज	—	—	—	—	—	—	—	124	99	89	83	99	115
एम0सी0ए कॉलेज	—	—	—	—	—	—	—	44	34	33	32	31	32
बी0 फार्मसी कॉलेज	—	—	—	—	—	—	—	32	43	52	66	67	72
बी0 आर्क कॉलेज	—	—	—	—	—	—	—	—	—	—	—	07	7
अध्यापक प्रशिक्षण महाविद्यालय	5	12	20	18	20	472	491	491	491	475	491	491	489
उच्च/वरिष्ठ माध्यमिक विद्यालय	597	975	1,473	2,356	4,138	6,983	7,782	8,024 **	8,308	8,575	8,782	9,023	90,78
माध्यमिक विद्यालय	735	760	881	1,399	1,887	3,483	4,986	5,228	5,673	5,704	5,833	5,883	5,916
प्राथमिक/ पूर्व प्राथमिक विद्यालय	4,447	4,204	4,934	5,109	11,013	14,004	9,968	9,974	9,972	9,928	9,895	9,896	9,882

स्रोत : उच्चतर शिक्षा एवं शिक्षा विभाग, हरियाणा

नोट : विश्वविद्यालयों में चार तकनीकी विश्वविद्यालय शामिल हैं।

स्व वित्त पोषित/सहायता प्राप्त/सरकारी महाविद्यालय कला तथा विज्ञान महाविद्यालय में सम्मिलित हैं।

अ : अनन्तितम

— : सूचना शामिल नहीं है।

** : सभी प्रबंधन विद्यालयों की सूचना शिक्षा विभाग के अनुसार है।

शिक्षा

जिलावार मान्यता प्राप्त विश्वविद्यालयों/महाविद्यालयों की संख्या 2022-23

सारणी 6.2

वर्ष/जिला	विश्वविद्यालय (राज्य/निजी/डीम्ड/केंद्रीय/तकनीकी/अन्य विश्वविद्यालयों सहित)				कला तथा विज्ञान महाविद्यालय			अध्यापक प्रशिक्षण महाविद्यालय			इन्जीनियरिंग महाविद्यालय			पॉलीटेक्निक		
	सरकारी	डिम्ड/सेंटर	निजी	अन्य	सरकारी	सहायता प्राप्त	निजी	सरकारी	सहायता प्राप्त	निजी	सरकारी	सहायता प्राप्त	निजी	सरकारी	सहायता प्राप्त	निजी
1	2	3	4	5	6	7	8	9	10	11	12	13	14	15	16	17
अम्बाला	0	1	1	0	5	10	2	1	1	11	0	0	6	0	0	6
भिवानी	1	0	0	0	13	4	3	2	2	22	0	0	4	0	0	2
चरखी दादरी	0	0	0	0	5	4	1	1	0	14	0	0	0	0	0	2
फरीदाबाद	1	2	2	1	7	3	1	0	0	18	1	0	9	0	0	11
फतेहाबाद	0	0	0	0	7	1	3	0	0	14	0	0	0	0	0	1
गुरुग्राम	1	1	10	0	10	2	5	0	1	31	2	0	8	0	0	15
हिसार	3	0	1	0	14	5	8	1	4	16	2	0	0	0	0	3
झज्जर	0	0	2	0	12	2	2	1	0	28	1	0	7	0	0	11
जीन्द	1	0	0	0	9	3	5	1	0	22	0	0	1	0	0	4
कैथल	1	0	1	0	6	7	2	0	0	16	0	0	0	0	0	3
करनाल	1	1	0	0	11	5	7	1	1	11	1	0	3	0	0	6
कुरुक्षेत्र	2	0	0	2	3	7	4	0	0	23	2	0	3	0	0	6
महेन्द्रगढ़	0	1	0	0	15	0	19	1	4	53	0	0	3	0	0	7
नूह	0	0	0	0	6	1	1	2	0	5	0	1	1	0	0	4
पलवल	1	0	1	0	6	2	4	0	0	6	0	0	6	0	0	13
पंचकूला	0	0	0	0	7	0	1	1	1	4	0	0	1	0	0	5
पानीपत	0	0	1	0	4	5	5	0	0	19	0	0	5	0	0	5
रेवाड़ी	1	0	0	0	11	6	4	0	2	24	2	0	2	2	2	9
रोहतक	3	0	1	1	8	10	2	0	3	44	1	0	4	0	0	6
सिरसा	1	0	0	0	8	4	7	0	1	13	2	0	1	0	0	3
सोनीपत	3	0	5	1	10	8	6	0	2	36	3	0	6	0	0	17
यमुनानगर	0	1	0	0	5	8	2	1	0	24	0	0	5	1	1	8
कुल	20	7	25	5	182	97	94	13	22	454	17	1	75	41	3	147

शिक्षा

जिलावार मान्यता प्राप्त विश्वविद्यालयों/महाविद्यालयों की संख्या 2022-23

सारणी 6.2 (समाप्त)

वर्ष/जिला	बी0 आर्क कॉलेज			एम0बी0ए कॉलेज			एम0सी0ए कॉलेज			बी0 फार्मसी कॉलेज		
	सरकारी	सहायता प्राप्त	निजी	सरकारी	सहायता प्राप्त	निजी	सरकारी	सहायता प्राप्त	निजी	सरकारी	सहायता प्राप्त	निजी
1	18	19	20	21	22	23	24	25	26	27	28	29
अम्बाला	0	0	0	—	—	—	—	—	—	0	0	3
भिवानी	0	0	0	—	—	—	—	—	—	1	0	0
चरखी दादरी	0	0	0	—	—	—	—	—	—	0	0	0
फरीदाबाद	0	0	2	—	—	—	—	—	—	0	0	4
फतेहाबाद	0	0	0	—	—	—	—	—	—	0	0	0
गुरुग्राम	0	0	0	—	—	—	—	—	—	1	0	12
हिसार	0	0	0	—	—	—	—	—	—	1	0	3
झज्जर	0	0	1	—	—	—	—	—	—	0	0	4
जीन्द	0	0	0	—	—	—	—	—	—	0	0	1
कैथल	0	0	0	—	—	—	—	—	—	0	0	2
करनाल	0	0	0	—	—	—	—	—	—	0	0	4
कुरुक्षेत्र	0	0	0	—	—	—	—	—	—	1	0	1
महेन्द्रगढ़	0	0	0	—	—	—	—	—	—	0	0	0
नूह	0	0	0	—	—	—	—	—	—	0	0	0
पलवल	0	0	0	—	—	—	—	—	—	0	0	4
पंचकूला	0	0	0	—	—	—	—	—	—	0	0	3
पानीपत	0	0	0	—	—	—	—	—	—	0	0	2
रेवाड़ी	0	0	0	—	—	—	—	—	—	1	0	2
रोहतक	1	0	0	—	—	—	—	—	—	2	0	4
सिरसा	0	0	0	—	—	—	—	—	—	0	0	3
सोनीपत	1	0	2	—	—	—	—	—	—	1	0	8
यमुनानगर	0	0	0	—	—	—	—	—	—	0	0	4
कुल	2	0	5	—	—	115	—	—	32	8	0	64

स्रोत : तकनीकी/उच्चतर शिक्षा एवं शिक्षा विभाग, हरियाणा
 - : सूचना शामिल नहीं है।

शिक्षा

जिलावार मान्यता प्राप्त विश्वविद्यालयों/महाविद्यालयों में नामांकित छात्रों की संख्या 2022-23

सारणी 6.3

वर्ष/जिला	विश्वविद्यालय (राज्य/निजी/डीम्ब/केंद्रीय/तकनीकी/अन्य विश्वविद्यालयों सहित)				कला तथा विज्ञान महाविद्यालय			अध्यापक प्रशिक्षण महाविद्यालय			इन्जीनियरिंग महाविद्यालय			पॉलीटेक्निक		
	सरकारी	डिम्ब/सेंटर	निजी	अन्य	सरकारी	सहायता प्राप्त	निजी	सरकारी	सहायता प्राप्त	निजी	सरकारी	सहायता प्राप्त	निजी	सरकारी	सहायता प्राप्त	निजी
1	2	3	4	5	6	7	8	9	10	11	12	13	14	15	16	17
अम्बाला	0	10650	760	0	8374	9509	674	—	—	—	0	0	258	887	0	401
भिवानी	1731	0	0	0	15144	7727	1856	—	—	—	0	0	308	547	0	117
चरखी दादरी	0	0	0	0	2431	4791	0	—	—	—	0	0	0	300	0	120
फरीदाबाद	5213	7714	3656	59	12102	12298	0	—	—	—	696	0	965	703	0	1089
फतेहाबाद	0	0	0	0	8438	3416	2016	—	—	—	0	0	0	550	0	68
गुरुग्राम	2059	22	28152	0	21879	1698	3046	—	—	—	233	0	1596	644	0	1063
हिसार	16279	0	4859	0	17515	15464	2451	—	—	—	563	0	0	1262	0	113
झज्जर	0	0	7314	0	9634	0	635	—	—	—	137	0	625	400	0	622
जीन्द	1578	0	0	0	13831	3856	803	—	—	—	0	0	20	344	0	252
कैथल	742	0	183	0	2497	11537	6829	—	—	—	0	0	0	385	0	175
करनाल	77	370	0	0	11266	9091	2276	—	—	—	123	0	22	589	0	329
कुरुक्षेत्र	63122	0	0	3809	2041	11529	1116	—	—	—	269	0	42	221	0	318
महेन्द्रगढ़	0	3058	0	0	25106	0	4215	—	—	—	0	0	269	390	0	310
नूह	0	0	0	0	3279	1528	1279	—	—	—	0	125	51	611	0	242
पलवल	1434	0	1148	0	2088	3837	631	—	—	—	0	0	463	708	0	1145
पंचकूला	0	0	0	0	6660	0	0	—	—	—	0	0	117	920	0	255
पानीपत	0	0	*	0	4305	6677	233	—	—	—	0	0	746	292	0	200
रेवाड़ी	2356	0	0	0	11134	7240	1112	—	—	—	166	0	142	647	0	520
रोहतक	67517	0	3330	1057	19124	19666	779	—	—	—	435	0	220	1035	503	347
सिरसा	3264	0	0	0	8633	2117	2779	—	—	—	146	0	134	903	0	268
सोनीपत	10865	838	13977	493	5068	10771	1852	—	—	—	506	0	294	741	0	982
यमुनानगर	0	0	0	0	3689	13278	2873	—	—	—	0	0	463	488	469	489
कुल	176237	22652	63379	5418	214238	156030	37455	—	—	—	3274	125	6735	13567	972	9425

* : अध्यापक प्रशिक्षण महाविद्यालयों के आंकड़े आयीषा पोर्टल पर उपलब्ध नहीं हैं।

नोट : विश्वविद्यालयों एवं कला तथा विज्ञान महाविद्यालयों के आंकड़े वर्ष 2021-22 से संबंधित हैं क्योंकि वर्ष 2022-23 से संबंधित आंकड़ों के अद्यतीकरण का कार्य आयीषा पोर्टल पर प्रगति पर है।

शिक्षा

जिलावार मान्यता प्राप्त विश्वविद्यालयों/महाविद्यालयों/विद्यालयों में नामांकित छात्रों की संख्या 2022-23

सारणी 6.3 (समाप्त)

वर्ष/जिला	बी0 आर्क कॉलेज			एम0बी0ए कॉलेज			एम0सी0ए कॉलेज			बी0 फार्मसी कॉलेज		
	सरकारी	सहायता प्राप्त	निजी	सरकारी	सहायता प्राप्त	निजी	सरकारी	सहायता प्राप्त	निजी	सरकारी	सहायता प्राप्त	निजी
1	17	18	19	20	22	23	24	25	26	27	28	29
अम्बाला	0	0	0	—	—	—	—	—	—	0	0	137
भिवानी	0	0	0	—	—	—	—	—	—	60	0	0
चरखी दादरी	0	0	0	—	—	—	—	—	—	0	0	0
फरीदाबाद	0	0	13	—	—	—	—	—	—	0	0	212
फतेहाबाद	0	0	0	—	—	—	—	—	—	0	0	0
गुरुग्राम	0	0	0	—	—	—	—	—	—	60	0	977
हिसार	0	0	0	—	—	—	—	—	—	57	0	201
झज्जर	0	0	34	—	—	—	—	—	—	0	0	238
जीन्द	0	0	0	—	—	—	—	—	—	0	0	60
कैथल	0	0	0	—	—	—	—	—	—	0	0	126
करनाल	0	0	0	—	—	—	—	—	—	0	0	148
कुरुक्षेत्र	0	0	0	—	—	—	—	—	—	0	0	72
महेन्द्रगढ़	0	0	0	—	—	—	—	—	—	100	0	0
नूँह	0	0	0	—	—	—	—	—	—	0	0	0
पलवल	0	0	0	—	—	—	—	—	—	0	0	179
पंचकूला	0	0	0	—	—	—	—	—	—	0	0	150
पानीपत	0	0	0	—	—	—	—	—	—	0	0	138
रेवाड़ी	0	0	0	—	—	—	—	—	—	60	0	93
रोहतक	40	0	0	—	—	—	—	—	—	120	0	308
सिरसा	0	0	0	—	—	—	—	—	—	0	0	156
सोनीपत	40	0	57	—	—	—	—	—	—	41	0	404
यमुनानगर	0	0	0	—	—	—	—	—	—	0	0	284
कुल	80	0	104	—	—	115	—	—	32	498	0	3,883

स्त्रोत : तकनीकी/उच्चतर शिक्षा एवं शिक्षा विभाग, हरियाणा
 — : सूचना शामिल नहीं है।

शिक्षा
हरियाणा में प्रबन्ध के अनुसार मान्यता प्राप्त उच्च तथा वरिष्ठ माध्यमिक विद्यालयों
की संख्या

सारणी 6.4

वर्ष/जिला	राजकीय	अराजकीय	छात्रों हेतु	छात्राओं हेतु	जोड़
1	2	3	4	5	6
1966-67	440	157	488	109	597
1980-81	1,226	247	1,228	245	1,473
1990-91	1,944	412	2,001	355	2,356
2000-01	2,620	1,518	3,631	507	4,138
2010-11	3,167	3,816	6,425	558	6,983
2018-19	3,307	5,001	7,782	526	8,308
2019-20	3,348	5,227	8,040	535	8,575
2020-21	3,366	5,416	8,242	540	8,782
2021-22	3,375	5,648	8,483	540	9,023
2022-23 (अ)	3,340	5,738	8,573	505	9,078
अम्बाला	155	180	325	10	335
भिवानी	199	283	444	38	482
चरखी दादरी	110	137	230	17	247
फरीदाबाद	100	617	699	18	717
फतेहाबाद	146	169	293	22	315
गुरुग्राम	130	344	458	16	474
हिसार	270	435	647	58	705
झज्जर	177	260	405	32	437
जीन्द	209	272	440	41	481
कैथल	150	213	335	28	363
करनाल	177	302	459	20	479
कुरुक्षेत्र	116	206	317	5	322
महेन्द्रगढ़	155	230	373	12	385
नूह	125	101	201	25	226
पलवल	107	287	376	18	394
पंचकूला	66	74	137	3	140
पानीपत	124	259	359	24	383
रेवाड़ी	150	217	358	9	367
रोहतक	163	288	403	48	451
सिरसा	188	211	380	19	399
सोनीपत	212	384	558	38	596
यमुनानगर	111	269	376	4	380

स्रोत : सीनियर सैकेण्डरी/मौलिक शिक्षा विभाग, हरियाणा।

शिक्षा

हरियाणा में प्रबन्ध के अनुसार मान्यता प्राप्त माध्यमिक विद्यालयों का वर्गीकरण

सारणी 6.4 (जारी)

वर्ष/जिला	राजकीय	अराजकीय	छात्रों हेतु	छात्राओं हेतु	जोड़
1	7	8	9	10	11
1966-67	704	31	629	106	735
1990-91	1,249	150	1,231	168	1,399
2000-01	1,211	676	1,706	181	1,887
2010-11	2,331	1,152	3,196	287	3,483
2018-19	2,438	3,235	5,387	286	5,673
2019-20	2,401	3,303	5,424	280	5,704
2020-21	2,384	3,449	5,551	282	5,833
2021-22	2,435	3,448	5,578	305	5,883
2022-23 (अ)	2,416	3,500	5,632	284	5,916
अम्बाला	138	100	230	8	238
भिवानी	106	127	220	13	233
चरखी दादरी	50	25	73	2	75
फरीदाबाद	40	705	741	4	745
फतेहाबाद	87	85	156	16	172
गुरुग्राम	82	256	328	10	338
हिसार	100	234	303	31	334
झज्जर	57	93	141	9	150
जीन्द	106	98	179	25	204
कैथल	76	122	188	10	198
करनाल	117	182	296	3	299
कुरुक्षेत्र	184	96	268	12	280
महेन्द्रगढ़	121	73	181	13	194
नूह	302	119	359	62	421
पलवल	146	279	406	19	425
पंचकूला	84	55	137	2	139
पानीपत	55	285	333	7	340
रेवाड़ी	96	63	152	7	159
रोहतक	37	94	122	9	131
सिरसा	122	119	226	15	241
सोनीपत	82	199	276	5	281
यमुनानगर	228	91	317	2	319

शिक्षा

हरियाणा में प्रबन्ध के अनुसार मान्यता प्राप्त प्राथमिक (प्री-प्राथमिक/बालवाड़ी) विद्यालयों का वर्गीकरण सारणी 6.4 (समाप्त)

वर्ष/जिला	राजकीय	अराजकीय	छात्रों हेतु	छात्राओं हेतु	जोड़
1	12	13	14	15	16
1966-67	4,344	105	4,192	257	4,449
1985-86	4,896	65	4,738	223	4,961
1990-91	4,969	167	4,398	738	5,136
2000-01	8,650	2,390	9,381	1,659	11,040
2010-11	9,360	4,644	12,627	1,377	14,004
2018-19	8,747	1,225	8,954	1,018	9,972
2019-20	8,688	1,240	8,923	1,001	9,928
2020-21	8,645	1,250	8,907	988	9,895
2021-22	8,655	1,241	8,905	991	9,896
2022-23 (अ)	8,677	1,205	8,894	988	9,882
अम्बाला	478	62	525	15	540
भिवानी	450	57	435	72	507
चरखी दादरी	209	11	192	28	220
फरीदाबाद	239	85	302	22	324
फतेहाबाद	386	64	408	42	450
गुरुग्राम	365	58	374	49	423
हिसार	507	96	496	107	603
झज्जर	292	53	300	45	345
जीन्द	424	42	358	108	466
कैथल	371	55	373	53	426
करनाल	486	91	566	11	577
कुरुक्षेत्र	488	54	526	16	542
महेन्द्रगढ़	457	34	426	65	491
नूह	499	13	481	31	512
पलवल	359	44	366	37	403
पंचकूला	275	39	312	2	314
पानीपत	243	65	274	34	308
रेवाड़ी	397	59	436	20	456
रोहतक	211	43	190	64	254
सिरसा	522	53	473	102	575
सोनीपत	423	86	451	58	509
यमुनानगर	596	41	630	7	637

स्रोत : सीनियर सेकेण्डरी/मौलिक शिक्षा विभाग, हरियाणा।

अ : अनन्तिम

शिक्षा

हरियाणा में सभी प्रबन्ध विद्यालयों में विद्यार्थियों की संख्या

सारणी 6.5

वर्ष/जिला	उच्च/वरिष्ठ माध्यमिक/नवोदय विद्यालय			माध्यमिक विद्यालय			प्राथमिक/पूर्व प्राथमिक विद्यालय			कुल जोड़		
	जोड़	छात्र	छात्राएं	जोड़	छात्र	छात्राएं	जोड़	छात्र	छात्राएं	जोड़	छात्र	छात्राएं
1	2	3	4	5	6	7	8	9	10	11	12	13
1966-67	3,76,080	2,86,475	89,605	2,50,673	1,83,043	67,630	5,34,764	3,93,761	1,41,003	11,61,517	8,63,279	2,98,238
1980-81	10,10,236	7,18,831	2,91,405	2,96,027	2,05,067	90,960	5,98,032	3,88,175	2,09,857	19,04,295	13,12,073	5,92,222
1990-91	15,52,643	9,94,286	5,58,357	5,47,105	3,07,877	2,39,228	7,84,637	4,18,887	3,65,750	28,84,385	17,21,050	11,63,335
2000-01	15,76,571	9,20,408	6,56,163	1,94,823	1,05,820	89,003	20,19,795	10,64,811	9,54,984	37,91,189	20,91,039	17,00,150
2010-11	14,26,723	7,69,006	6,57,717	12,49,777	3,94,562	3,50,463	22,84,255	12,06,621	10,77,634	49,60,755	23,70,189	20,85,814
2018-19	14,12,157	7,84,423	6,27,734	14,56,517	8,00,210	6,56,307	25,46,529	13,98,262	11,48,267	54,15,203	29,82,895	24,32,308
2019-20	14,34,327	7,87,924	6,46,403	13,60,586	7,53,991	6,06,595	22,87,098	12,73,144	10,13,954	53,98,811	28,15,059	22,66,952
2020-21	13,91,673	7,54,959	6,36,714	13,26,919	7,35,810	5,91,109	21,73,856	12,03,244	9,70,612	48,92,448	26,94,013	21,98,435
2021-22	15,24,501	8,32,910	6,91,591	13,80,858	7,66,334	6,14,524	22,57,579	12,46,767	10,10,812	51,62,938	28,46,011	23,16,927
2022-23 (अ)	15,42,366	7,18,747	8,23,619	13,43,441	7,39,930	6,03,511	19,66,578	10,76,810	8,89,768	48,52,385	25,35,487	23,16,898
अम्बाला	50,088	26,711	23,377	46,755	25,457	21,298	68,036	36,785	31,251	1,64,879	88,953	75,926
भिवानी	67,484	35,091	32,393	56,813	30,878	25,935	78,648	43,001	35,647	2,02,945	1,08,970	93,975
चरखी दादरी	71,214	15,444	55,770	21,973	12,113	9,860	29,379	16,359	13,020	1,22,566	43,916	78,650
फरीदाबाद	96,006	51,728	44,278	1,12,537	62,311	50,226	1,60,654	88,292	72,362	3,69,197	2,02,331	1,66,866
फतेहाबाद	51,601	26,971	24,630	51,408	27,549	23,859	73,340	39,598	33,742	1,76,349	94,118	82,231
गुरुग्राम	1,14,557	45,649	68,908	91,783	50,407	41,376	1,25,864	68,497	57,367	3,32,204	1,64,553	1,67,651
हिसार	91,905	47,733	44,172	86,370	46,726	39,644	1,19,984	65,248	54,736	2,98,259	1,59,707	1,38,552
झज्जर	50,215	27,635	22,580	44,795	25,227	19,568	61,116	34,420	26,696	1,56,126	87,282	68,844
जीन्द	1,04,666	37,914	66,752	64,270	34,934	29,336	92,168	50,360	41,808	2,61,104	1,23,208	1,37,896
कैथल	62,405	32,809	29,596	57,807	31,664	26,143	84,049	46,155	37,894	2,04,261	1,10,628	93,633
करनाल	78,927	41,757	37,170	77,757	42,775	34,982	1,17,818	64,409	53,409	2,74,502	1,48,941	1,25,561
कुरुक्षेत्र	96,976	30,210	66,766	48,418	27,288	21,130	70,075	38,884	31,191	2,15,469	96,382	1,19,087
महेंद्रगढ़	49,502	28,042	21,460	40,809	23,319	17,490	51,780	29,225	22,555	1,42,091	80,586	61,505
नूह	49,467	30,463	19,004	86,373	48,118	38,255	1,60,567	86,924	73,643	2,96,407	1,65,505	1,30,902
पलवल	70,907	30,443	40,464	69,856	38,154	31,702	1,11,639	60,730	50,909	2,52,402	1,29,327	1,23,075
पंचकुला	26,489	13,879	12,610	32,261	17,554	14,707	49,064	26,494	22,570	1,07,814	57,927	49,887
पानीपत	64,447	34,724	29,723	69,841	38,813	31,028	1,03,751	57,044	46,707	2,38,039	1,30,581	1,07,458
रेवाड़ी	71,099	28,766	42,333	47,045	26,931	20,114	61,323	34,502	26,821	1,79,467	90,199	89,268
रोहतक	52,268	27,380	24,888	48,918	27,118	21,800	66,069	36,620	29,449	1,67,255	91,118	76,137
सिरसा	67,903	35,058	32,845	62,441	33,040	29,401	94,137	50,704	43,433	2,24,481	1,18,802	1,05,679
सोनीपत	97,867	40,134	57,733	70,691	39,493	31,198	1,01,404	55,898	45,506	2,69,962	1,35,525	1,34,437
यमुनानगर	56,373	30,206	26,167	54,520	30,061	24,459	85,713	46,661	39,052	1,96,606	1,06,928	89,678

स्रोत : सीनियर सैकेण्डरी/मौलिक शिक्षा विभाग, हरियाणा।

अ : अनन्तिम

शिक्षा

हरियाणा में सभी प्रबन्ध विद्यालयों में अनुसूचित जातियों के विद्यार्थियों की संख्या

सारणी 6.6

वर्ष/जिला	उच्च/वरिष्ठ माध्यमिक/नवोदय विद्यालय			माध्यमिक विद्यालय			प्राथमिक/पूर्व प्राथमिक विद्यालय			कुल जोड़		
	जोड़	छात्र	छात्राएं	जोड़	छात्र	छात्राएं	जोड़	छात्र	छात्राएं	जोड़	छात्र	छात्राएं
1	2	3	4	5	6	7	8	9	10	11	12	13
1966-67	30,617	27,360	3,257	22,899	19,247	3,652	62,249	53,853	8,396	1,15,765	1,00,460	15,305
1980-81	1,21,030	99,318	21,712	41,678	32,244	9,434	1,09,554	76,042	33,512	2,72,262	2,07,604	64,658
1990-91	2,50,373	1,66,079	84,294	1,12,606	63,359	49,247	2,11,060	1,11,335	99,725	5,74,039	3,40,773	2,33,266
2000-01	2,48,180	1,50,351	97,829	41,640	23,176	18,464	5,39,665	2,82,129	2,57,536	8,29,485	4,55,656	3,73,829
2010-11	6,25,075	3,37,482	2,87,593	2,56,780	1,31,202	1,25,578	4,45,538	2,29,247	2,16,291	13,27,393	6,97,931	6,29,462
2018-19	3,17,048	1,74,375	1,42,673	3,36,554	1,75,164	1,61,390	5,77,745	3,02,550	2,75,195	12,31,347	6,52,089	5,79,258
2019-20	3,27,957	1,68,747	1,59,210	3,10,369	1,61,517	1,48,852	5,08,409	2,68,472	2,39,937	11,46,735	5,98,736	5,47,999
2020-21	3,40,821	1,73,276	1,67,545	3,02,863	1,58,218	1,44,645	4,98,036	2,62,744	2,35,292	11,41,720	5,94,238	5,47,482
2021-22	3,08,102	1,52,167	1,55,935	3,09,153	1,61,770	1,47,383	4,98,953	2,64,338	2,34,615	11,16,208	5,78,275	5,37,933
2022-23 (अ)	6,10,369	3,19,512	2,90,857	86,586	47,126	39,460	2,86,447	1,45,276	1,41,171	9,83,402	5,11,914	4,71,488
अम्बाला	28,671	15,133	13,538	4,510	2,464	2,046	12,165	6,096	6,069	45,346	23,693	21,653
भिवानी	34,649	17,966	16,683	4,164	2,263	1,901	14,587	7,561	7,026	53,400	27,790	25,610
चरखी दादरी	12,069	6,441	5,628	1,054	534	520	4,576	2,363	2,213	17,699	9,338	8,361
फरीदाबाद	20,748	10,331	10,417	4,107	2,307	1,800	4,910	2,336	2,574	29,765	14,974	14,791
फतेहाबाद	37,457	19,058	18,399	5,347	2,876	2,471	23,983	12,240	11,743	66,787	34,174	32,613
गुरुग्राम	21,319	11,155	10,164	3,895	2,178	1,717	7,629	3,705	3,924	32,843	17,038	15,805
हिसार	53,887	28,264	25,623	6,385	3,500	2,885	25,915	13,143	12,772	86,187	44,907	41,280
झज्जर	21,366	11,523	9,843	2,336	1,273	1,063	7,479	3,847	3,632	31,181	16,643	14,538
जीन्द	34,627	18,197	16,430	3,261	1,704	1,557	18,165	9,406	8,759	56,053	29,307	26,746
कैथल	33,958	17,566	16,392	3,896	2,167	1,729	18,181	9,386	8,795	56,035	29,119	26,916
करनाल	38,513	20,181	18,332	6,748	3,610	3,138	20,930	10,432	10,498	66,191	34,223	31,968
कुरुक्षेत्र	26,165	13,696	12,469	5,060	2,696	2,364	13,317	6,880	6,437	44,542	23,272	21,270
महेन्द्रगढ़	18,207	10,011	8,196	2,105	1,160	945	7,416	3,758	3,658	27,728	14,929	12,799
नूह	8,674	4,651	4,023	2,055	1,101	954	5,764	2,923	2,841	16,493	8,675	7,818
पलवल	28,415	15,400	13,015	6,779	3,699	3,080	12,769	6,161	6,608	47,963	25,260	22,703
पंचकुला	8,462	4,286	4,176	1,439	786	653	4,307	2,156	2,151	14,208	7,228	6,980
पानीपत	25,008	13,073	11,935	4,648	2,657	1,991	10,886	5,485	5,401	40,542	21,215	19,327
रेवाड़ी	22,967	12,374	10,593	2,094	1,160	934	8,640	4,451	4,189	33,701	17,985	15,716
रोहतक	26,698	13,637	13,061	1,965	1,137	828	9,947	4,992	4,955	38,610	19,766	18,844
सिरसा	46,481	23,718	22,763	5,655	2,882	2,773	29,566	15,125	14,441	81,702	41,725	39,977
सोनीपत	31,588	16,558	15,030	4,141	2,314	1,827	11,998	6,078	5,920	47,727	24,950	22,777
यमुनानगर	30,440	16,293	14,147	4,942	2,658	2,284	13,317	6,752	6,565	48,699	25,703	22,996

स्रोत : सीनियर सैकेण्डरी/मौलिक शिक्षा विभाग, हरियाणा।

अ : अनन्तिम

शिक्षा

हरियाणा में मान्यता प्राप्त/सभी प्रबंधन स्कूलों में शिक्षकों की संख्या

सारणी 6.7

वर्ष / जिला	उच्च / वरिष्ठ माध्यमिक / नवोदय विद्यालय			माध्यमिक विद्यालय			प्राथमिक / पूर्व प्राथमिक			कुल जोड़		
	जोड़	पुरुष	महिलाएं	जोड़	पुरुष	महिलाएं	जोड़	पुरुष	महिलाएं	जोड़	पुरुष	महिलाएं
1	2	3	4	5	6	7	8	9	10	11	12	13
1966-67	11,813	9,043	2,770	7,661	5,649	2,012	12,960	9,773	3,187	32,434	24,465	8,009
1970-71*	19,381	14,298	5,083	7,958	5,718	2,240	13,078	9,634	3,444	40,417	29,650	10,767
1980-81*	31,699	21,889	9,810	8,733	5,882	2,851	15,080	10,493	4,587	55,512	38,264	17,248
1990-91	45,148	27,463	17,685	12,179	7,382	4,797	20,168	12,118	8,050	77,495	46,963	30,532
2000-01	57,479	33,234	24,245	8,396	5,562	2,834	48,463	24,058	24,405	1,14,338	62,854	51,484
2010-11	99,796	54,342	45,454	22,835	13,285	9,550	28,000	14,830	13,170	1,50,631	82,457	68,174
2018-19	76,351	41,990	34,361	40,559	22,310	18,249	84,449	33,780	50,669	2,01,359	98,080	1,03,279
2019-20	96,229	—	—	62,061	—	—	86,878	—	—	2,45,168	—	—
2020-21	91,401	39,558	51,843	57,955	22,104	35,851	90,580	29,854	60,726	2,39,936	91,516	1,48,420
2021-22	92,970	39,947	53,023	41,245	17,379	23,866	89,766	28,876	60,890	2,23,981	86,202	1,37,779
2022-23 (अ)	45,248	23,994	21,254	8,232	5,343	2,889	35,225	21,095	14,130	88,705	50,432	38,273
अम्बाला	1,894	867	1,027	476	252	224	1,137	491	646	3,507	1,610	1,897
भिवानी	2,684	1,618	1,066	390	271	119	1,504	923	581	4,578	2,812	1,766
चरखी दादरी	1,239	715	524	197	145	52	637	376	261	2,073	1,236	837
फरीदाबाद	1,677	715	962	156	66	90	1,638	610	1,028	3,471	1,391	2,080
फतेहाबाद	1,952	1,283	669	285	202	83	1,904	1,293	611	4,141	2,778	1,363
गुरुग्राम	2,561	944	1,617	328	160	168	1,813	913	900	4,702	2,017	2,685
हिसार	3,604	1,977	1,627	342	222	120	2,257	1,398	859	6,203	3,597	2,606
झज्जर	2,057	951	1,106	233	151	82	860	496	364	3,150	1,598	1,552
जीन्द	2,678	1,598	1,080	362	267	95	1,756	1,065	691	4,796	2,930	1,866
कैथल	2,271	1,467	804	283	204	79	1,807	1,222	585	4,361	2,893	1,468
करनाल	2,536	1,384	1,152	428	272	156	2,146	1,335	811	5,110	2,991	2,119
कुरुक्षेत्र	1,916	967	949	689	438	251	1,462	872	590	4,067	2,277	1,790
महेन्द्रगढ़	1,880	1,221	659	417	319	98	1,300	1,031	269	3,597	2,571	1,026
नूह	1,292	922	370	633	548	85	2,327	1,944	383	4,252	3,414	838
पलवल	1,173	814	359	394	306	88	1,872	1,089	783	3,439	2,209	1,230
पंचकुला	1,223	333	890	395	154	241	1,122	529	593	2,740	1,016	1,724
पानीपत	1,973	1,110	863	219	146	73	1,793	975	818	3,985	2,231	1,754
रेवाड़ी	1,882	952	930	379	258	121	1,175	741	434	3,436	1,951	1,485
रोहतक	2,078	682	1,396	172	63	109	925	417	508	3,175	1,162	2,013
सिरसा	2,427	1,488	939	504	332	172	2,254	1,546	708	5,185	3,366	1,819
सोनीपत	2,782	1,162	1,620	353	192	161	1,772	940	832	4,907	2,294	2,613
यमुनानगर	1,469	824	645	597	375	222	1,764	889	875	3,830	2,088	1,742

स्त्रोत : सैकण्डरी / मौलिक शिक्षा हरियाणा।

— : अध्यापक और प्राथमिक स्कूल शामिल नहीं है।

अ : अनन्तिम

शिक्षा

हरियाणा के विद्यालयों में श्रेणीवार विद्यार्थियों की संख्या

सारणी 6.8

वर्ष/जिला	श्रेणी 1 से 5 तक *			श्रेणी 6 से 8 तक			श्रेणी 9 से 12 तक		
	छात्र	छात्राएं	जोड़	छात्र	छात्राएं	जोड़	छात्र	छात्राएं	जोड़
1	2	3	4	5	6	7	8	9	10
1970-71	6,10,764	2,48,228	8,58,992	2,62,392	73,292	3,35,684	1,30,164	36,788	1,66,952
1980-81	8,22,640	4,22,847	12,45,487	3,51,514	1,25,778	4,77,292	1,35,398	41,443	1,76,841
1990-91	8,99,520	7,15,098	16,14,618	4,58,477	2,67,948	7,26,425	2,70,041	1,27,411	3,97,452
2000-01	10,63,730	9,54,125	20,17,855	5,33,181	4,18,313	9,51,494	4,93,172	3,26,727	8,19,899
2010-11	12,06,621	10,77,634	22,84,255	6,63,676	5,86,101	12,49,777	7,69,006	6,57,717	14,26,723
2018-19	13,98,262	11,48,267	25,46,529	8,00,210	6,56,307	14,56,517	7,84,423	6,27,734	14,12,157
2019-20	12,73,144	10,13,954	22,87,098	7,53,991	6,06,595	13,60,586	7,87,924	6,46,403	14,34,327
2020-21	12,03,244	9,70,612	21,73,856	7,35,810	5,91,109	13,26,919	7,54,959	6,36,714	13,91,673
2021-22	12,46,767	10,10,812	22,57,579	7,66,334	6,14,524	13,80,858	8,32,910	6,91,591	15,24,501
2022-23 (अ)	10,76,810	8,89,768	19,66,578	7,39,930	6,03,511	13,43,441	7,18,747	8,23,619	15,42,366
अम्बाला	36,785	31,251	68,036	25,457	21,298	46,755	26,711	23,377	50,088
भिवानी	43,001	35,647	78,648	30,878	25,935	56,813	35,091	32,393	67,484
चरखी दादरी	16,359	13,020	29,379	12,113	9,860	21,973	15,444	55,770	71,214
फरीदाबाद	88,292	72,362	1,60,654	62,311	50,226	1,12,537	51,728	44,278	96,006
फतेहाबाद	39,598	33,742	73,340	27,549	23,859	51,408	26,971	24,630	51,601
गुरुग्राम	68,497	57,367	1,25,864	50,407	41,376	91,783	45,649	68,908	1,14,557
हिसार	65,248	54,736	1,19,984	46,726	39,644	86,370	47,733	44,172	91,905
झज्जर	34,420	26,696	61,116	25,227	19,568	44,795	27,635	22,580	50,215
जीन्द	50,360	41,808	92,168	34,934	29,336	64,270	37,914	66,752	1,04,666
कैथल	46,155	37,894	84,049	31,664	26,143	57,807	32,809	29,596	62,405
करनाल	64,409	53,409	1,17,818	42,775	34,982	77,757	41,757	37,170	78,927
कुरुक्षेत्र	38,884	31,191	70,075	27,288	21,130	48,418	30,210	66,766	96,976
महेन्द्रगढ़	29,225	22,555	51,780	23,319	17,490	40,809	28,042	21,460	49,502
नूह	86,924	73,643	1,60,567	48,118	38,255	86,373	30,463	19,004	49,467
पलवल	60,730	50,909	1,11,639	38,154	31,702	69,856	30,443	40,464	70,907
पंचकूला	26,494	22,570	49,064	17,554	14,707	32,261	13,879	12,610	26,489
पानीपत	57,044	46,707	1,03,751	38,813	31,028	69,841	34,724	29,723	64,447
रेवाड़ी	34,502	26,821	61,323	26,931	20,114	47,045	28,766	42,333	71,099
रोहतक	36,620	29,449	66,069	27,118	21,800	48,918	27,380	24,888	52,268
सिरसा	50,704	43,433	94,137	33,040	29,401	62,441	35,058	32,845	67,903
सोनीपत	55,898	45,506	1,01,404	39,493	31,198	70,691	40,134	57,733	97,867
यमुनानगर	46,661	39,052	85,713	30,061	24,459	54,520	30,206	26,167	56,373

स्रोत : सीनियर सैकेण्डरी/मौलिक शिक्षा विभाग, हरियाणा।

अ : अनन्तिम

* : पूर्व प्राथमिक विद्यालयों के छात्र सम्मिलित है।

शिक्षा
विद्यालयों में अध्यापक-विद्यार्थियों का अनुपात

सारणी 6.9

वर्ष/जिला	प्राथमिक विद्यालय	माध्यमिक विद्यालय	उच्च/वरिष्ठ विद्यालय
1	2	3	4
1966-67	43	30	18
1980-81	41	32	17
1990-91	46	36	46
2000-01	42	32	21
2010-11	38	51	29
2018-19	56	36	19
2019-20	26	22	15
2020-21	24	23	15
2021-22	25	25	16
2022-23 (अ)	26	20	25
अम्बाला	26	15	21
भिवानी	22	13	20
चरखी दादरी	18	9	15
फरीदाबाद	31	34	38
फतेहाबाद	22	24	28
गुरुग्राम	33	24	30
हिसार	23	16	21
झज्जर	24	10	16
जीन्द	24	14	22
कैथल	22	18	26
करनाल	26	22	25
कुरुक्षेत्र	22	14	21
महेन्द्रगढ़	16	10	16
नूह	61	60	56
पलवल	31	37	34
पंचकूला	26	18	24
पानीपत	26	23	27
रेवाड़ी	19	11	19
रोहतक	25	15	17
सिरसा	25	16	29
सोनीपत	26	18	20
यमुनानगर	24	23	31

स्रोत : यू.डाईस सैकण्ड्री / मौलिक शिक्षा विभाग, हरियाणा।

अ : अनन्तितम

शिक्षा

हरियाणा में वर्ष 2022-23 के दौरान स्कूलों में सुविधाओं का जिलेवार प्रतिशत वितरण

सारणी 6.10

(प्रतिशत)

जिला	पीने के पानी की सुविधा वाले स्कूलों का प्रतिशत	लड़कों के लिए कम से कम एक शौचालय वाले स्कूलों का प्रतिशत	लड़कों के लिए कम से कम एक कार्यात्मक शौचालय वाले स्कूलों का प्रतिशत	लड़कियों के लिए कम से कम एक शौचालय वाले स्कूलों का प्रतिशत	लड़कियों के लिए कम से कम एक कार्यात्मक शौचालय वाले स्कूलों का प्रतिशत	शौचालयों के पास हाथ धोने की सुविधा वाले स्कूलों का प्रतिशत	भोजन के बाद हाथ धोने की सुविधा रखने वाले स्कूलों का प्रतिशत	किसी एक प्रकार की कंप्यूटर प्रयोगशाला वाले स्कूलों का प्रतिशत
1	2	3	4	5	6	7	8	9
अम्बाला	99.62	98.16	96.43	98.67	96.25	97.09	98.78	37.43
भिवानी	99.74	96.63	93.91	97.85	93.00	95.33	96.97	42.18
चरखी दादरी	99.81	98.21	95.24	99.41	94.85	98.28	99.81	46.18
फरीदाबाद	100.00	99.20	98.59	99.53	97.45	97.71	96.40	59.52
फतेहाबाद	100.00	98.88	95.79	99.41	94.82	99.07	100.00	40.85
गुरुग्राम	100.00	99.80	99.60	99.61	96.19	99.33	98.86	56.91
हिसार	100.00	98.07	99.14	99.20	93.44	97.38	98.62	52.83
झज्जर	100.00	97.85	94.64	98.95	93.31	96.26	98.87	54.54
जीन्द	100.00	97.64	95.49	97.92	93.75	100.00	98.81	46.78
कैथल	100.00	98.00	96.83	99.20	93.35	98.36	99.13	43.84
करनाल	99.83	99.56	97.19	99.22	96.24	97.52	97.69	42.17
कुरुक्षेत्र	100.00	99.52	97.87	99.62	97.15	97.38	99.62	35.08
महेन्द्रगढ़	99.90	97.31	94.51	97.95	94.26	92.65	97.38	37.06
नूह	99.91	95.90	92.59	94.76	89.18	89.83	92.39	19.62
पलवल	99.82	97.93	95.48	97.97	93.33	95.94	96.30	37.78
पंचकूला	100.00	99.82	98.92	99.82	97.52	97.88	99.47	34.87
पानीपत	100.00	99.12	97.99	99.26	96.65	97.85	97.37	54.72
रेवाड़ी	99.47	98.58	95.52	99.13	96.68	96.90	97.97	43.64
रोहतक	100.00	97.49	96.66	98.91	92.46	98.60	98.47	61.94
सिरसा	99.82	97.20	93.04	98.32	91.50	98.67	99.56	38.58
सोनीपत	100.00	98.53	98.12	99.20	96.71	94.75	98.20	50.31
यमुनानगर	100.00	99.76	98.86	99.84	99.35	97.90	98.95	28.13

स्रोत : यू.डाईस, माध्यमिक/मौलिक शिक्षा हरियाणा।

अ : अनन्तिम

शिक्षा

हरियाणा में मान्यताप्राप्त सामान्य शिक्षा (कला, विज्ञान, गृहविज्ञान) के महाविद्यालय में विद्यार्थियों की संख्या

सारणी 6.11

वर्ष/जिला	कुल विद्यार्थी (अनुसूचित जातियों सहित)			अनुसूचित जातियों के विद्यार्थी		
	जोड़	छात्र	छात्राएं	जोड़	छात्र	छात्राएं
1	2	3	4	5	6	7
1966-67	27,332	21,603	5,729	1,307	1,257	50
1980-81	75,863	53,544	22,319	4,213	3,999	214
1990-91	138,405	91,226	47,179	9,875	8,806	1,069
2000-01	196,537	111,797	84,740	14,339	10,717	3,622
2010-11	241,926	107,580	134,346	29,105	13,755	15,350
2018-19	2,98,818	1,26,350	1,72,468	51,685	23,392	28,293
2019-20	3,06,656	1,30,175	1,76,161	60,161	26,172	33,987
2020-21	3,16,115	1,36,950	1,79,165	61,402	25,816	35,586
2021-22 (अ)	3,29,167	1,39,017	1,90,150	67,931	29,776	38,155
अम्बाला	18,611	8,018	10,593	5,390	2,023	3,367
भिवानी	19,244	7,087	12,157	4,502	1,725	2,777
चरखी दादरी	6,498	1,720	4,778	1,407	512	895
फरीदाबाद	19,097	6,209	12,888	2,801	760	2,041
फतेहाबाद	11,091	4,961	6,130	3,590	1,748	1,842
गुरुग्राम	17,072	10,234	6,838	3,337	1,968	1,369
हिसार	26,630	12,745	13,885	4,681	2,380	2,301
झज्जर	10,517	3,878	6,639	2,340	981	1,359
जीन्द	18,794	6,886	11,908	3,731	1,767	1,964
कैथल	12,156	4,411	7,745	2,568	1,072	1,496
करनाल	18,023	8,531	9,492	3,839	1,815	2,024
कुरुक्षेत्र	9,750	3,633	6,117	1,938	828	1,110
महेन्द्रगढ़	19,088	8,977	10,111	3,798	1,620	2,178
नूह	5,156	3,195	1,961	696	375	321
पलवल	7,101	2,893	4,208	1,576	639	937
पंचकूला	5,807	2,071	3,736	1,078	395	683
पानीपत	12,782	6,807	5,975	2,133	977	1,156
रेवाड़ी	17,219	8,472	8,747	3,488	1,688	1,800
रोहतक	34,495	14,614	19,881	5,393	2,390	3,003
सिरसा	13,712	5,323	8,389	4,253	1,656	2,597
सोनीपत	10,141	1,866	8,275	1,932	776	1,156
यमुनानगर	16,183	6,486	9,697	3,460	1,681	1,779

स्रोत : उच्चतर शिक्षा विभाग, हरियाणा

अ : अनन्तिम

शिक्षा

हरियाणा में इंजीनियरिंग में संकायवार स्नातक स्तर के पाठ्यक्रमों में प्रवेश क्षमता

सारणी 6.12

वर्ष / जिला	सिविल	यांत्रिकी	विद्युत	इलैक्ट्रॉनिक्स और कम्यूनिकेशन	कंप्यूटर इंजिनियरिंग	अन्य	जोड़
1	2	3	4	5	6	7	8
1966-67	70	90	90	—	—	—	250
1980-81	65	80	75	30	—	—	250
1990-91	85	155	145	113	60	28	586
2000-01	85	1,079	510	1,661	1,755	1,624	6,714
2010-11	4,380	10,350	2,130	13,176	12,384	11,061	53,481
2018-19	5,886	8,106	2,514	5,622	7,566	3,934	33,628
2019-20	4,894	6,729	2,152	4,114	6,585	3,486	27,960
2020-21	4,000	5,277	1,864	3,454	6,249	3,501	24,345
2021-22 (अ)	4,120	5,337	1,724	3,247	7,359	3,081	24,855
अम्बाला	540	510	90	300	390	180	2,010
भिवानी	120	180	60	60	270	250	940
चरखी दादरी	0	0	0	0	0	0	0
फरीदाबाद	586	990	175	565	1380	390	4,086
फतेहाबाद	0	0	0	0	0	0	0
गुरुग्राम	210	420	30	180	1230	420	2,490
हिसार	60	90	60	90	210	281	791
झज्जर	510	510	270	360	570	60	2,280
जीन्द	30	30	30	0	60	0	150
कैथल	0	0	0	0	0	0	0
करनाल	240	330	30	180	210	150	1,140
कुरुक्षेत्र	150	240	60	210	270	150	1,080
महेन्द्रगढ़	180	180	180	180	210	60	990
नूह	99	99	39	69	99	60	465
पलवल	135	165	30	90	180	30	630
पंचकूला	120	120	60	60	90	30	480
पानीपत	240	270	0	150	540	300	1,500
रेवाड़ी	60	180	90	90	150	90	660
रोहतक	210	303	120	210	330	60	1,233
सिरसा	120	120	90	33	120	30	510
सोनीपत	300	390	220	330	510	450	2,190
यमुनानगर	210	210	90	90	540	90	1,230

स्रोत : तकनीकी शिक्षा विभाग, हरियाणा

अ : अनन्तिम

स्वास्थ्य एवं परिवार कल्याण और चिकित्सा शिक्षा

हरियाणा में मेडिकल/डेंटल/आयुर्वेद/होम्योपैथी/फिजियोथेरेपी कॉलेजों की संख्या

सारणी 6.13

वर्ष/जिला	मेडिकल कॉलेज			डेंटल कॉलेज			आयुर्वेद कॉलेज			होम्योपैथी कॉलेज			फिजियोथेरेपी कॉलेज			कुल जोड़	
	सरकारी	सहायता प्राप्त	निजी	सरकारी	सहायता प्राप्त	निजी	सरकारी	सहायता प्राप्त	निजी	सरकारी	सहायता प्राप्त	निजी	सरकारी	सहायता प्राप्त	निजी		
1	2	3	4	5	6	7	8	9	10	11	12	13	14	15	16	17	
अम्बाला	0	0	1	0	0	1	0	0	0	0	0	0	0	0	0	0	2
भिवानी	0	0	0	0	0	0	0	0	0	0	0	0	0	0	0	0	0
चरखी दादरी	0	0	0	0	0	0	0	0	0	0	0	0	0	0	0	0	0
फरीदाबाद	2	0	1	0	0	2	0	0	0	0	0	0	0	0	0	0	5
फतेहाबाद	0	0	0	0	0	0	0	0	0	0	0	0	0	0	0	0	0
गुरुग्राम	0	0	1	0	0	1	0	0	0	0	0	0	0	0	0	0	2
हिसार	0	1	0	0	0	0	0	0	0	0	0	0	1	1	0	0	3
झज्जर	0	0	1	0	0	1	0	0	0	0	0	0	0	0	0	0	2
जीन्द	0	0	0	0	0	0	0	0	0	0	0	0	0	0	0	0	0
कैथल	0	0	0	0	0	0	0	0	0	0	0	0	0	0	0	0	0
करनाल	1	0	0	0	0	0	0	0	0	0	0	0	1	0	1	0	3
कुरुक्षेत्र	0	0	1	0	0	0	0	0	0	0	0	0	0	0	0	0	1
महेन्द्रगढ़	0	0	0	0	0	0	0	0	0	0	0	0	0	0	0	0	0
नूह	1	0	0	0	0	0	0	0	0	0	0	0	0	0	0	0	1
पलवल	0	0	0	0	0	0	0	0	0	0	0	0	0	0	0	0	0
पंचकूला	0	0	0	0	0	1	0	0	0	0	0	0	1	0	0	0	2
पानीपत	0	0	1	0	0	0	0	0	0	0	0	0	0	0	1	0	2
रेवाड़ी	0	0	0	0	0	0	0	0	0	0	0	0	0	0	0	0	0
रोहतक	1	0	0	1	0	0	0	0	0	0	0	0	1	0	0	0	3
सिरसा	0	0	0	0	0	1	0	0	0	0	0	0	0	0	0	0	1
सोनीपत	1	0	0	0	0	0	0	0	0	0	0	0	0	0	0	0	1
यमुनानगर	0	0	0	0	0	2	0	0	0	0	0	0	0	0	1	0	3
कुल	6	1	6	1	0	9	0	0	0	0	0	0	4	1	3	31	

स्रोत : चिकित्सा शिक्षा एवं अनुसंधान विभाग, हरियाणा।

स्वास्थ्य एवं परिवार कल्याण और चिकित्सा शिक्षा

सरकारी, सहायता प्राप्त और निजी चिकित्सा कॉलेजों में स्वीकृत सीटों की संख्या (यूजी प्रोग्राम)

सारणी 6.14

वर्ष/जिला	मेडिकल कॉलेज			डेंटल कॉलेज			आयुर्वेद कॉलेज			होम्योपैथी कॉलेज			फिजियोथेरेपी कॉलेज			कुल जोड़	
	MBBS सिटों की संख्या			BDS सिटों की संख्या			BAMS सिटों की संख्या			BHMS सिटों की संख्या			BPT सिटों की संख्या				
	सरकारी	सहायता प्राप्त	निजी	सरकारी	सहायता प्राप्त	निजी	सरकारी	सहायता प्राप्त	निजी	सरकारी	सहायता प्राप्त	निजी	सरकारी	सहायता प्राप्त	निजी		
1	2	3	4	5	6	7	8	9	10	11	12	13	14	15	16	17	
अम्बाला	0	0	150	0	0	100	0	0	0	0	0	0	0	0	0	0	250
भिवानी	0	0	0	0	0	0	0	0	0	0	0	0	0	0	0	0	0
चरखी दादरी	0	0	0	0	0	0	0	0	0	0	0	0	0	0	0	0	0
फरीदाबाद	225	0	150	0	0	200	0	0	0	0	0	0	0	0	0	0	575
फतेहाबाद	0	0	0	0	0	0	0	0	0	0	0	0	0	0	0	0	0
गुरुग्राम	0	0	150	0	0	100	0	0	0	0	0	0	0	0	0	0	250
हिसार	0	100	0	0	0	0	0	0	0	0	0	0	40	40	0	0	180
झज्जर	0	0	150	0	0	100	0	0	0	0	0	0	0	0	0	0	250
जीन्द	0	0	0	0	0	0	0	0	0	0	0	0	0	0	0	0	0
कैथल	0	0	0	0	0	0	0	0	0	0	0	0	0	0	0	0	0
करनाल	120	0	0	0	0	0	0	0	0	0	0	0	30	0	40	0	190
कुरुक्षेत्र	0	0	150	0	0	0	0	0	0	0	0	0	0	0	0	0	150
महेन्द्रगढ़	0	0	0	0	0	0	0	0	0	0	0	0	0	0	0	0	0
नूह	120	0	0	0	0	0	0	0	0	0	0	0	0	0	0	0	120
पलवल	0	0	0	0	0	0	0	0	0	0	0	0	0	0	0	0	0
पंचकूला	0	0	0	0	0	100	0	0	0	0	0	0	50	0	0	0	150
पानीपत	0	0	150	0	0	0	0	0	0	0	0	0	0	0	50	0	200
रेवाड़ी	0	0	0	0	0	0	0	0	0	0	0	0	0	0	0	0	0
रोहतक	250	0	0	100	0	0	0	0	0	0	0	0	66	0	0	0	416
सिरसा	0	0	0	0	0	100	0	0	0	0	0	0	0	0	0	0	100
सोनीपत	120	0	0	0	0	0	0	0	0	0	0	0	0	0	0	0	120
यमुनानगर	0	0	0	0	0	150	0	0	0	0	0	0	0	0	40	0	190
कुल	835	100	900	100	0	850	0	0	0	0	0	0	186	40	130	0	3141

स्रोत : चिकित्सा शिक्षा एवं अनुसंधान विभाग, हरियाणा।

स्वास्थ्य एवं परिवार कल्याण और चिकित्सा शिक्षा

सरकारी, सहायता प्राप्त और निजी चिकित्सा कॉलेजों में स्वीकृत सीटों की संख्या (पीजी प्रोग्राम)

सारणी 6.15

वर्ष/जिला	मेडिकल कॉलेज			डेंटल कॉलेज			आयुर्वेद कॉलेज			होम्योपैथी कॉलेज			फिजियोथेरेपी कॉलेज		
	सरकारी	सहायता प्राप्त	निजी	सरकारी	सहायता प्राप्त	निजी	सरकारी	सहायता प्राप्त	निजी	सरकारी	सहायता प्राप्त	निजी	सरकारी	सहायता प्राप्त	निजी
1	2	3	4	5	6	7	8	9	10	11	12	13	14	15	16
अम्बाला	0	0	157	0	0	44	0	0	0	0	0	0	0	0	0
भिवानी	0	0	0	0	0	0	0	0	0	0	0	0	0	0	0
चरखी दादरी	0	0	0	0	0	0	0	0	0	0	0	0	0	0	0
फरीदाबाद	49	0	—	0	0	48	0	0	0	0	0	0	0	0	0
फतेहाबाद	0	0	0	0	0	0	0	0	0	0	0	0	0	0	0
गुरुग्राम	0	0	73	0	0	46	0	0	0	0	0	0	0	0	0
हिसार	0	52	0	0	0	0	0	0	0	0	0	0	15	0	0
झज्जर	0	0	0	0	0	24	0	0	0	0	0	0	0	0	0
जीन्द	0	0	0	0	0	0	0	0	0	0	0	0	0	0	0
कैथल	0	0	0	0	0	0	0	0	0	0	0	0	0	0	0
करनाल	19	0	0	0	0	0	0	0	0	0	0	0	0	0	0
कुरुक्षेत्र	0	0	41	0	0	0	0	0	0	0	0	0	0	0	0
महेन्द्रगढ़	0	0	0	0	0	0	0	0	0	0	0	0	0	0	0
नूह	21	0	0	0	0	0	0	0	0	0	0	0	0	0	0
पलवल	0	0	0	0	0	0	0	0	0	0	0	0	0	0	0
पंचकूला	0	0	0	0	0	27	0	0	0	0	0	0	40	0	0
पानीपत	0	0	27	0	0	0	0	0	0	0	0	0	0	0	18
रेवाड़ी	0	0	0	0	0	0	0	0	0	0	0	0	0	0	0
रोहतक	259	0	0	33	0	0	0	0	0	0	0	0	44	0	0
सिरसा	0	0	0	0	0	8	0	0	0	0	0	0	0	0	0
सोनीपत	27	0	0	0	0	0	0	0	0	0	0	0	0	0	0
यमुनानगर	0	0	0	0	0	18	0	0	0	0	0	0	0	0	18
कुल	375	52	298	33	0	215	0	0	0	0	0	0	99	0	36

स्रोत : चिकित्सा शिक्षा एवं अनुसंधान विभाग, हरियाणा।

स्वास्थ्य एवं परिवार कल्याण और चिकित्सा शिक्षा

सरकारी, सहायता प्राप्त और निजी चिकित्सा कॉलेजों में नामांकित छात्रों की संख्या (यूजी प्रोग्राम)

सारणी 6.16

वर्ष/जिला	मेडिकल कॉलेज			डेंटल कॉलेज			आयुर्वेद कॉलेज			होम्योपैथी कॉलेज			फिजियोथेरेपी कॉलेज		
	MBBS छात्रों की संख्या			BDS छात्रों की संख्या			BAMS छात्रों की संख्या			BHMS छात्रों की संख्या			BPT छात्रों की संख्या		
	सरकारी	सहायता प्राप्त	निजी	सरकारी	सहायता प्राप्त	निजी	सरकारी	सहायता प्राप्त	निजी	सरकारी	सहायता प्राप्त	निजी	सरकारी	सहायता प्राप्त	निजी
1	2	3	4	5	6	7	8	9	10	11	12	13	14	15	16
अम्बाला	0	0	150	0	0	79	0	0	0	0	0	0	0	0	0
भिवानी	0	0	0	0	0	0	0	0	0	0	0	0	0	0	0
चरखी दादरी	0	0	0	0	0	0	0	0	0	0	0	0	0	0	0
फरीदाबाद	225	0	150	0	0	149	0	0	0	0	0	0	0	0	0
फतेहाबाद	0	0		0	0		0	0	0	0	0	0	0	0	0
गुरुग्राम	0	0	150	0	0	83	0	0	0	0	0	0	0	0	0
हिसार	0	100	0	0	0		0	0	0	0	0	0	32	23	0
झज्जर	0	0	150	0	0	27	0	0	0	0	0	0	0	0	0
जीन्द	0	0	0	0	0	0	0	0	0	0	0	0	0	0	0
केथल	0	0	0	0	0	0	0	0	0	0	0	0	0	0	0
करनाल	119	0	0	0	0	0	0	0	0	0	0	0	29	0	7
कुरुक्षेत्र	0	0	150	0	0	0	0	0	0	0	0	0	0	0	0
महेन्द्रगढ़	0	0	0	0	0	0	0	0	0	0	0	0	0	0	0
नूह	120	0	0	0	0	0	0	0	0	0	0	0	0	0	0
पलवल	0	0	0	0	0	0	0	0	0	0	0	0	0	0	0
पंचकूला	0	0	0	0	0	11	0	0	0	0	0	0	46	0	0
पानीपत	0	0	150	0	0	0	0	0	0	0	0	0	0	0	22
रेवाड़ी	0	0	0	0	0	0	0	0	0	0	0	0	0	0	0
रोहतक	250	0	0	96	0	0	0	0	0	0	0	0	66	0	0
सिरसा	0	0	0	0	0	78	0	0	0	0	0	0	0	0	0
सोनीपत	120	0	0	0	0	0	0	0	0	0	0	0	0	0	0
यमुनानगर	0	0	0	0	0	50	0	0	0	0	0	0	0	0	13
कुल	834	100	900	96	0	477	0	0	0	0	0	0	173	23	42

स्रोत : चिकित्सा शिक्षा एवं अनुसंधान विभाग, हरियाणा।

स्वास्थ्य एवं परिवार कल्याण और चिकित्सा शिक्षा

सरकारी, सहायता प्राप्त और निजी चिकित्सा कॉलेजों में नामांकित छात्रों की संख्या (पीजी प्रोग्राम)

सारणी 6.17

वर्ष/जिला	मेडिकल कॉलेज			डेंटल कॉलेज			आयुर्वेद कॉलेज			होम्योपैथी कॉलेज			फिजियोथेरेपी कॉलेज		
	सरकारी	सहायता प्राप्त	निजी	सरकारी	सहायता प्राप्त	निजी	सरकारी	सहायता प्राप्त	निजी	सरकारी	सहायता प्राप्त	निजी	सरकारी	सहायता प्राप्त	निजी
1	2	3	4	5	6	7	8	9	10	11	12	13	14	15	16
अम्बाला	0	0	134	0	39	0	0	0	0	0	0	0	0	0	0
भिवानी	0	0	0	0	0	0	0	0	0	0	0	0	0	0	0
चरखी दादरी	0	0	0	0	0	0	0	0	0	0	0	0	0	0	0
फरीदाबाद	47	0	0	0	48	0	0	0	0	0	0	0	0	0	0
फतेहाबाद	0	0	0	0	0	0	0	0	0	0	0	0	0	0	0
गुरुग्राम	0	0	57	0	37	0	0	0	0	0	0	0	0	0	0
हिसार	0	44	0	0	0	0	0	0	0	0	0	0	7	0	0
झज्जर	0	0	0	0	24	0	0	0	0	0	0	0	0	0	0
जीन्द	0	0	0	0	0	0	0	0	0	0	0	0	0	0	0
कैथल	0	0	0	0	0	0	0	0	0	0	0	0	0	0	0
करनाल	11	0	0	0	0	0	0	0	0	0	0	0	0	0	0
कुरुक्षेत्र	0	0	34	0	0	0	0	0	0	0	0	0	0	0	0
महेन्द्रगढ़	0	0	0	0	0	0	0	0	0	0	0	0	0	0	0
नूह	14	0	0	0	0	0	0	0	0	0	0	0	0	0	0
पलवल	0	0	0	0	0	0	0	0	0	0	0	0	0	0	0
पंचकूला	0	0	0	0	19	0	0	0	0	0	0	0	24	0	0
पानीपत	0	0	23	0	0	0	0	0	0	0	0	0	0	0	2
रेवाड़ी	0	0	0	0	0	0	0	0	0	0	0	0	0	0	0
रोहतक	240	0	0	32	0	0	0	0	0	0	0	0	44	0	0
सिरसा	0	0	0	0	8	0	0	0	0	0	0	0	0	0	0
सोनीपत	19	0	0	0	0	0	0	0	0	0	0	0	0	0	0
यमुनानगर	0	0	0	0	18	0	0	0	0	0	0	0	0	0	10
कूल	331	44	248	32	193	0	0	0	0	0	0	0	75	0	12

स्रोत : चिकित्सा शिक्षा एवं अनुसंधान विभाग, हरियाणा।

खण्ड-VII

समाजिक सुरक्षा तथा सामाजिक प्रतिरक्षा (पुलिस, अपराध तथा सुधारघर)

इस खण्ड में पुलिस, अपराध और जेल के प्रशासन के सम्बन्ध में जानकारी उपलब्ध है।

सारणी 7.1-पुलिस के कर्मचारियों की स्वीकृत संख्या।

सारणी 7.2-हरियाणा में पुलिस थानों और पुलिस चौकियों की संख्या।

सारणी 7.3-हरियाणा में जिलेवार विभिन्न धाराओं के तहत दर्ज की गई अपराहधक घटनाएं।

सारणी 7.4-हरियाणा में आयु, लिंग और साक्षरता के हिसाब से दोषियों की संख्या

सारणी 7.5 से 7.7-राज्य में स्थित बन्दीगृहों, कैदियों की संख्या तथा कैदियों के पोषण पर हुआ खर्च के बारे में सूचना।

सारणी 7.8-हरियाणा में जेल उद्योग की प्रगति।

समाजिक सुरक्षा तथा सामाजिक प्रतिरक्षा
(पुलिस, अपराध तथा सुधारघर)
हरियाणा में पुलिस बल की स्वीकृत संख्या

सारणी 7.1

(31दिसम्बर)

विवरण	1966	1970	1980	1990	2000 @	2010	2016 ***	2017	2018	2019	2020	2021	2022
1	2	3	4	5	6	7	8	9	10	11	12	13	14
पुलिस बल की स्वीकृत संख्या													
महानिदेशक, अतिरिक्त महानिदेशक तथा उप-महानिरीक्षक	3	3	10	16	30	46	50	50	50	53	54	54	54
सहायक महानिरीक्षक	3	3	4	3	3	4	4	4	4	3	3	3	3
अधीक्षक तथा अतिरिक्त, उप एवम् सहायक-अधीक्षक	32	38	110	164	193	274	311	316	329	391	402	415	428
निरीक्षक, उप- निरीक्षक तथा सहायक उप-निरीक्षक	676	709	1,738	3,029	3,795	7,151	7,401	8,154	8,341	10,343	10,754	10,948	11,416
मुख्य कांस्टेबल घुड़सवार मुख्य कांस्टेबल सहित	956	905	4,102	7,084	8,007	9,036	9,230	10,093	10,287	12,320	12,638	12,778	13,067
घुड़सवार कांस्टेबल तथा पैदल कांस्टेबल	5,715	5,740	12,267	18,741	25,195	40,094	39,993	42,758	43,363	47,552	48,449	49,195	49,731
जोड़	7,385	7,398	18,231	29,037	37,223	56,605	56,989	61,375	62,374	70,662	72,300	73,393	74,699

स्रोत : पुलिस महानिदेशक, हरियाणा।

@ : 22-9-2000

*** : 31-3-2016

सामाजिक सुरक्षा तथा सामाजिक प्रतिरक्षा
हरियाणा में पुलिस थानों तथा पुलिस चौकियों की संख्या

सारणी 7.2

(31 दिसम्बर)

वर्ष/जिला	साइबर अपराध पुलिस थानें	पुलिस थानें	ट्रैफिक पुलिस थानें	महिला पुलिस थानें	पुलिस चौकी	जोड़
1	2	3	4	5	6	7
1966	—	100	—	—	29	129
1970	—	105	—	—	65	170
1980	—	122	—	—	116	238
1990	—	156	—	—	214	370
2000	—	205	—	—	312	517
2010	—	260	—	—	325	585
2015	—	290	—	—	322	612
2016	—	296	—	—	363	659
2017	—	316	—	—	367	683
2018	—	346	—	—	339	685
2019	—	362	—	—	351	713
2020	—	377	—	—	356	733
2021	8	313	27	33	355	736
2022	28	298	27	33	150	536
अम्बाला	1	14	01	02	10	28
भिवानी	1	10	01	01	10	23
चरखी दादरी	1	05	01	01	4	12
फरीदाबाद	3	25	01	03	2	34
फतेहाबाद	1	09	01	01	7	19
गुरुग्राम	4	36	03	03	1	47
हिसार	1	14	02	02	9	28
झज्जर	1	13	02	02	3	21
जीन्द	1	12	01	01	11	26
कैथल	1	11	01	01	8	22
करनाल	1	15	01	02	16	35
कुरुक्षेत्र	1	11	01	01	3	17
महेन्द्रगढ़	1	10	01	01	11	24
नूहँ	1	10	02	01	5	19
पलवल	1	11	01	01	3	17
पंचकूला	2	09	01	01	8	21
पानीपत	1	14	01	01	2	19
रेवाड़ी	1	12	01	01	2	17
रोहतक	1	14	01	01	1	18
सिरसा	1	13	01	02	16	33
सोनीपत	1	15	01	03	2	22
यमुनानगर	1	15	01	01	8	26
रेलवे पुलिस, हरियाणा	0	0	0	0	8	8

स्त्रोत : पुलिस महानिदेशक, हरियाणा।

नोट : जिला वार पुलिस चौकियों की संख्या उपलब्ध नहीं है, इसलिए सभी जिलों का जोड़ 2021 की कुल संख्या से मेल नहीं खाता।

सामाजिक सुरक्षा तथा सामाजिक प्रतिरक्षा
हरियाणा में जिलेवार विभिन्न धाराओं के तहत दर्ज की गई अपराधिक घटनाएं

सारणी. 7.3

वर्ष / जिले	Murder (302)	Dacoity (395/396/397)	Burglary (454/380/457/458/459/460)	Theft (379/380/381/382)	Robbery (392/394/379B)	Kidnapping abduction (363/346/364/364A/365/366/366A/376/376D)	Rioting (147/148/149/150/151)	Culpable Homicide not amounting to murder (304)	Coining/Counter-fitting	Attempt to commit culpable homicide (308)	Voluntarily causing simple hurt (323 r/w 341/342)
1	2	3	4	5	6	7	8	9	10	11	12
1966	183	6	1,273	2,320*	19	134	82	98	—	—	—
1970	192	8	1,709	2,579*	23	145	107	65	1	—	—
1980	369	19	2,800	2,969*	64	198	224	57	1	—	—
1990	543	31	2,323	4,345*	120	209	436	104	4	—	—
2000	773	104	3,395	6,237*	423	466	889	60	18	—	—
2010	1,005	146	4,448	16,234	732	971	1,415	60	28	—	—
2015	1,003	200	6,619	20,557	898	5,656	1,879	60	35	—	—
2019	1,129	155	7,624	24,532	1,359	4,026	2,503	50	21	—	—
2020	1,129	149	6,865	19,833	1,198	3,280	2,507	52	14	—	—
2021	1,111	156	8,322	26,035	1,372	3,924	2,266	43	11	—	—
2022 (अ)	1,020	118	9,242	29,141	617	3,891	2,373	78	14	160	2,063
अम्बाला	28	4	471	855	14	168	1	6	1	1	41
भिवानी	51	2	324	782	20	72	133	6	0	0	140
चरखी दादरी	17	2	85	117	4	28	33	2	0	0	14
फरीदाबाद	76	4	374	2301	17	471	222	3	1	4	38
फतेहाबाद	14	1	327	605	8	68	1	3	1	0	24
गुरुग्राम	90	15	355	4969	66	286	221	12	0	3	46
हिसार	50	12	985	2053	35	139	213	6	0	0	20
झज्जर	61	11	303	890	72	159	99	3	2	3	62
जौन्द	39	6	566	960	31	111	0	1	1	0	246
कैथल	35	12	375	836	27	175	4	0	1	2	165
करनाल	66	3	581	1,906	11	150	122	5	0	2	304
कुरुक्षेत्र	27	4	426	1,175	34	180	0	0	0	6	44
महेन्द्रगढ़	33	3	216	382	3	65	111	2	0	1	0
नूह	22	5	140	670	15	108	335	1	1	0	6
पलवल	58	4	240	952	2	117	333	3	1	2	36
पंचकूला	13	6	270	776	12	111	33	0	0	0	96
पानीपत	72	4	816	1,851	12	598	154	3	1	25	381
रेवाड़ी	41	4	216	743	12	86	109	1	0	0	31
रोहतक	62	4	496	1,652	68	163	216	5	1	3	0
सिरसा	37	4	657	1,008	24	121	10	13	3	1	226
सोनीपत	76	3	412	1,252	118	305	20	3	0	98	139
यमुनानगर	30	5	607	1,407	10	207	0	0	0	9	0
रेलवे पुलिस, हरियाणा	22	0	0	999	2	3	3	0	0	0	4
सिंचाई एवं ऊर्जा	0	0	0	0	0	0	0	0	0	0	0

सामाजिक सुरक्षा तथा सामाजिक प्रतिरक्षा
हरियाणा में जिलेवार विभिन्न धाराओं के तहत दर्ज की गई अपराधिक घटनाएं

सारणी. 7.3 (जारी)

वर्ष/जिले	Abetment of suicide and Attempt to commit suicide (305/306 & 309)	Attempt to commit murder (307)	Voluntarily causing grievous and grievous hurt by dangerous weapons or means (324/325/326)	Voluntarily causing hurt & grievous hurt/force to deter public servant from his duty (323 & 333/353)	Criminal trespass (447 to 452)	Unnatural offences (377)	Dowry deaths (304B)	Cruelty by husband or his relatives (498A)	Miscarriage, Infanticide, Foeticide and Abandonment/ Assault on women with intent to outrage her modesty (313 to 318/354)	Acid attack and attempt to acid attack (326A/326B)
1	13	14	15	16	17	18	19	20	21	22
1966	—	—	—	—	—	—	—	—	—	—
1970	—	—	—	—	—	—	—	—	—	—
1980	—	—	—	—	—	—	—	—	—	—
1990	—	—	—	—	—	—	—	—	—	—
2000	—	—	—	—	—	—	—	—	—	—
2010	—	—	—	—	—	—	—	—	—	—
2015	—	—	—	—	—	—	—	—	—	—
2019	—	—	—	—	—	—	—	—	—	—
2020	—	—	—	—	—	—	—	—	—	—
2021	—	—	—	—	—	—	—	—	—	—
2022 (अ)	611	976	2984	855	2,050	104	234	5,883	2,799	8
अम्बाला	33	70	97	29	90	3	9	327	120	0
भिवानी	31	36	101	16	105	5	8	420	106	0
चरखी दादरी	7	18	127	18	23	0	5	88	35	0
फरीदाबाद	43	51	210	25	55	8	26	408	114	0
फतेहाबाद	20	24	99	32	127	3	3	125	71	0
गुरुग्राम	26	58	194	66	98	2	15	458	208	0
हिंसा	44	44	247	76	280	5	8	396	346	0
झज्जर	22	57	53	27	95	12	17	294	77	0
जौन्द	25	19	82	39	108	2	11	207	88	0
कथल	21	27	197	32	72	3	6	132	75	1
करनाल	48	60	300	59	222	34	19	341	183	2
कुरुक्षेत्र	24	23	143	13	56	0	3	297	179	0
महेन्द्रगढ़	16	30	76	52	51	2	7	95	67	0
नूह	8	29	16	40	7	5	11	93	76	0
पलवल	26	105	95	43	55	1	22	218	183	2
पंचकूला	5	21	38	20	51	1	1	130	63	0
पानीपत	24	49	210	85	55	6	6	384	192	0
रेवाड़ी	26	33	83	36	54	0	10	203	73	0
रोहतक	33	62	98	41	76	5	9	251	137	0
सिरसा	25	30	196	27	150	1	5	287	79	2
सोनौपत	36	85	133	36	163	5	16	383	225	1
यमुनानगर	31	38	172	25	57	1	11	346	88	0
रेलवे पुलिस, हरियाणा	37	7	17	18	0	0	6	0	14	0
सिंचाई एवं ऊर्जा	0	0	0	0	0	0	0	0	0	0

सामाजिक सुरक्षा तथा सामाजिक प्रतिरक्षा
हरियाणा में जिलेवार विभिन्न धाराओं के तहत दर्ज की गई अपराधिक घटनाएं

सारणी. 7.3 (समाप्त)

वर्ष / जिले	Causing death by negligence (304 A)	Attempt to commit robbery and dacoity (393/398)	Forgery, cheating & fraud (417/418/419/420)	Criminal breach of trust (406 to 409)	ATM Fraud (379/406/420)	Rash driving on public way(279/ 336)	Obstruction in public way or live of navigation (283)	Punishment for committing affray (159/160)	Misc. IPC	Total IPC Crimes
1	23	24	25	26	27	28	29	30	31	32
1966	—	—	—	—	—	—	—	—	16,633	20,748
1970	—	—	—	—	—	—	—	—	14,106	18,935
1980	—	—	—	—	—	—	—	—	26,538	33,239
1990	—	—	—	—	—	—	—	—	20,366	28,481
2000	—	—	—	—	—	—	—	—	26,417	38,782
2010	—	—	—	—	—	—	—	—	34,130	59,169
2015	—	—	—	—	—	—	—	—	47,403	84,310
2019	—	—	—	—	—	—	—	—	69,501	1,10,900
2020	—	—	—	—	—	—	—	—	67,458	1,02,485
2021	—	—	—	—	—	—	—	—	68,643	1,11,883
2022 (अ)	4,986	50	5,221	1,558	402	414	719	1,264	79,068	125,435
अम्बाला	247	0	112	377	0	1	13	15	1,580	4,713
भिवानी	154	2	150	53	53	9	0	4	1,507	4,290
चरखी दादरी	79	0	32	23	4	1	3	11	500	1,276
फरीदाबाद	279	24	414	134	35	32	15	601	3,477	9,462
फतेहाबाद	110	1	104	15	14	2	8	8	1,211	3,029
गुरुग्राम	486	1	575	140	19	88	606	310	5,197	14,610
हिसार	237	2	324	35	26	23	15	5	4,429	10,055
झज्जर	239	1	167	31	2	26	0	19	1,435	4,239
जौन्द	173	1	128	14	23	3	8	15	1,392	4,299
केथल	152	0	116	115	5	6	9	2	731	3,334
करनाल	399	1	790	39	40	92	13	16	2,949	8,757
कुरुक्षेत्र	242	0	197	161	19	13	0	6	1,507	4,779
महेन्द्रगढ़	178	0	69	80	3	0	1	18	1,407	2,968
नूह	172	0	78	16	0	8	3	12	1,262	3,139
पलवल	263	0	100	109	0	18	0	16	1,485	4,489
पचकूला	105	0	297	6	0	0	2	86	1,101	3,244
पानीपत	267	3	441	38	57	15	3	15	2,719	8,486
रेवाड़ी	257	0	140	50	12	3	1	6	1,342	3,572
रोहतक	207	1	393	42	18	20	0	17	1,711	5,791
सिरसा	148	2	96	15	21	9	3	11	2,626	5,837
सोनोपत	358	1	260	39	31	25	5	34	2,802	7,064
यमुनानगर	227	7	223	15	20	12	5	9	1,675	5,237
रेलवे पुलिस, हरियाणा	7	3	15	1	0	8	6	28	193	1,393
सिचाई एंव ऊर्जा	0	0	0	0	0	0	0	0	1,372	1,372

स्रोत : महानिदेशक, पुलिस हरियाणा।

नोट : वर्ष 2022 से पहले कॉलम 11 से 30 तक के अपराध विविध अपराधों (कॉलम न0 31) में शामिल थे।

अ : अनन्तिम

सामाजिक सुरक्षा तथा सामाजिक प्रतिरक्षा
हरियाणा में आयु लिंग और साक्षरता के हिसाब से अपराधियों की संख्या

सारणी. 7.4

वर्ष/जिला	वर्ष के दौरान जेल में बंद कुल दोषियों की संख्या			दोषियों की आयु				दोषियों की आयु		दोषियों की शिक्षा			
				18 से 30 वर्ष		30 से 50 वर्ष		50 वर्ष से ऊपर		साक्षर		निरक्षर	
	पुरुष	महिला	कुल	पुरुष	महिला	पुरुष	महिला	पुरुष	महिला	पुरुष	महिला	पुरुष	महिला
1	2	3	4	5	6	7	8	9	10	11	12	13	14
2018-19	6,814	253	7,067	2,741	54	3,238	136	835	63	5,412	141	1,402	112
2019-20	6,999	237	7,236	2,908	46	3,286	132	805	59	5,673	116	1,326	121
2020-21	3,238	100	3,338	1,383	25	1,445	51	410	24	2,571	62	667	42
2021-22	5,690	190	5,880	1,946	46	2,791	93	953	51	4,287	120	1,403	70
2022-23 (अ)	5,755	200	5,955	1,866	34	2,881	96	795	70	4,733	114	1,022	86
अम्बाला	276	9	285	86	1	140	4	50	4	210	7	66	2
भिवानी	236	16	252	86	3	114	8	36	5	224	12	12	4
चरखी दादरी	@	@	@	@	@	@	@	@	@	@	@	@	@
फरीदाबाद	643	25	668	255	2	307	12	81	11	522	10	121	15
फतेहाबाद	—	—	—	—	—	—	—	—	—	—	—	—	—
गुरुग्राम	665	15	680	246	5	344	4	75	6	558	8	107	7
हिसार	694	17	711	213	1	361	6	120	10	594	8	100	9
झज्जर	284	10	294	78	0	161	5	45	5	251	7	33	3
जीन्द	255	10	265	116	2	101	6	38	2	215	7	40	3
कैथल	202	2	204	85	1	86	1	31	0	157	2	45	0
करनाल	556	16	572	205	5	317	7	34	4	390	10	166	6
कुरुक्षेत्र	138	11	149	34	0	67	4	37	7	99	5	39	6
महेन्द्रगढ़	67	6	73	26	1	35	5	6	0	63	4	4	2
नूहँ	226	4	230	104	1	99	3	23	0	176	0	50	4
पलवल	2	0	2	0	0	1	0	1	0	1	0	1	0
पंचकूला	—	—	—	—	—	—	—	—	—	—	—	—	—
पानीपत	300	7	307	121	1	139	3	40	3	245	4	55	3
रेवाड़ी	10	0	10	5	0	5	0	0	0	9	0	1	0
रोहतक	324	14	338	99	1	180	8	45	5	288	6	36	8
सिरसा	243	5	248	54	0	125	4	64	1	194	4	49	1
सोनीपत	243	17	260	105	7	117	8	21	2	212	11	31	6
यमुनानगर	391	16	407	161	3	182	8	48	5	325	9	66	7

स्त्रोत : महानिदेशक, कारागार हरियाणा।

@ : सूचना भिवानी जिले में शामिल है।

अ : अनन्तिम

सामाजिक सुरक्षा तथा सामाजिक प्रतिरक्षा
हरियाणा में कारावास के स्थान

सारणी 7.5

वर्ष/जिला	कारावास के स्थान				
	केन्द्रीय सुधारघर	जिला सुधारघर	अधीनस्थ सुधारघर	न्यायिक हवालात	जोड़
1	2	3	4	5	6
1966	2	3	8	5	18
1970	1	5	12	2	20
1980	1	6	10	2	19
1990-91	2	9	8	0	19
2000-01	2	11	5	0	18
2010-11	2	16	—	0	18
2015-16	3	16	0	0	19
2018-19	3	16	0	0	19
2019-20	3	16	0	0	19
2020-21	3	16	0	0	19
2021-22	3	17	0	0	20
2022-23	3	17	0	0	20
अम्बाला	1	—	—	—	1
भिवानी	—	1	—	—	1
चरखी दादरी	@	@	@	@	@
फरीदाबाद	—	1	—	—	1
फतेहाबाद	—	—	—	—	—
गुरुग्राम	—	1	—	—	1
हिसार	2	—	—	—	2
झज्जर	—	1	—	—	1
जीन्द	—	1	—	—	1
कैथल	—	1	—	—	1
करनाल	—	1	—	—	1
कुरुक्षेत्र	—	1	—	—	1
महेन्द्रगढ़	—	1	—	—	1
नूह	—	1	—	—	1
पलवल	—	1	—	—	1
पंचकूला	—	—	—	—	—
पानीपत	—	1	—	—	1
रेवाड़ी	—	1	—	—	1
रोहतक	—	1	—	—	1
सिरसा	—	1	—	—	1
सोनीपत	—	1	—	—	1
यमुनानगर	—	1	—	—	1

स्रोत : महानिदेशक, कारागार हरियाणा।

@ : सूचना भिवानी जिले में शामिल है।

सामाजिक सुरक्षा तथा सामाजिक प्रतिरक्षा
हरियाणा में श्रेणी अनुसार कैदियों की संख्या

सारणी 7.6

विवरण	1966	1970	1980	1990-91	2000-01	2017-18	2018-19	2019-20	2020-21	2021-22
1	2	3	4	5	6	7	8	9	10	11
वर्ष के आरम्भ में										
(क) दोष प्रमाणित	3,534	3,338	1,433	1,481	3,006	7,438	7,067	7,236	3,338	5,880
(ख) जांच के अधीन	2,076	14,951	1,144	2,105	6,166	11,636	12,176	13,160	14,951	18,237
(ग) दीवानी	7	20	1	2	2	47	27	27	20	41
वर्ष के दौरान दाखिल हुए										
(क) दोष प्रमाणित	14,450	4,500	5,964	5,643	7,537	5,400	5,400	563	4,500	4,721
(ख) जांच के अधीन	14,760	39,413	23,110	37,900	60,905	53,611	55,679	38,461	39,413	61,733
(ग) दीवानी	60	30	301	1,380	2,169	40	60	0	30	212
वर्ष के दौरान रिहा किए गये										
(क) दोष प्रमाणित	14,106	1,958	6,183	5,484	7,824	5,771	5,312	4,461	1,958	4,646
(ख) जांच के अधीन	15,214	36,127	23,109	37,771	60,181	53,071	54,668	36,670	36,127	60,520
(ग) दीवानी	55	9	287	1,358	2,159	60	6	7	9	15
वर्ष के अन्त में शेष										2022-23
(क) दोष प्रमाणित	3,878	5,880	1,214	1,640	2,719	7,067	7,155	3,338	5,880	5,955
(ख) जांच के अधीन	1,622	18,237	1,145	2,234	6,890	12,176	13,187	14,951	18,237	19,450
(ग) दीवानी	12	41	15	24	12	27	81	20	41	238

स्रोत : महानिदेशक, कारागार हरियाणा।

नोट : (i) इस तालिका में हरियाणा के सुधारघरों, उप-सुधारघरों और न्यायिक हवालतों के कैदी दिए गए हैं।
(ii) वर्ष 1990-91 से सूचना वित्त वर्ष से सम्बन्धित हैं।

सामाजिक सुरक्षा तथा सामाजिक प्रतिरक्षा
हरियाणा में जेलों/ सहायक जेलों में कैदियों के पालन-पोषण पर हुआ खर्च*

सारणी 7.7

विवरण	1966	1970	1980	1990-91	2000-01	2010-11	2014-15	2015-16	2018-19	2019-20	2020-21	2021-22	2022-23 (अ)
1	2	3	4	5	6	7	8	9	10	11	12	13	14
I. कैदियों की प्रतिदिन औसत संख्या	2,707	2,804	2,474	3,295	8,360	14,178	18,659	17,796	19,270	20,129	20,510	24,158	25,523
II. खर्च (000₹)													
(i) प्रशासन	561	1,410	4,485	20,581	67,699	5,38,782	10,20,540	13,41,163	18,04,166	24,08,976	27,75,009	30,96,124	35,03,324
(ii) भोजन	673	1,180	2,452	11,092	52,225	1,37,590	2,49,355	2,88,628	2,78,172	2,98,509	3,57,006	4,07,007	5,62,765
(iii) अन्य	628	662	2,012	6,269	28,903	1,56,468	3,36,905	1,57,800	15,620	18,684	28,044	0	0
जोड़	1,862	3,252	8,949	37,942	1,48,827	8,32,840	16,06,800	17,87,591	20,97,959	27,26,171	31,60,061	35,03,131	40,66,089
III. प्रति कैदी प्रति वर्ष व्यय (₹)	688	1,160	3,617	11,515	17,802	58,741	86,113	1,00,449	1,08,871	1,35,434	1,54,074	1,45,009	1,59,311

स्रोत : महानिदेशक, कारागार हरियाणा।

* : नई जेलों के निर्माण, बढ़ौतरी और मरम्मत के खर्च के अतिरिक्त।

अ : अनन्तिम

सामाजिक सुरक्षा तथा सामाजिक प्रतिरक्षा
हरियाणा में जेल उद्योग की प्रगति

सारणी 7.8

निर्मित वस्तुओं का मूल्य (₹)											
मद	1966	1970	1980	1990-91	2000-01	2010-11	2018-19	2019-20	2020-21	2021-22	2022-23 (अ)
1	2	3	4	5	6	7	8	9	10	11	12
बढ़ईगीरी	2,92,469	6,81,781	7,35,280	5,19,302	2,45,819	5,01,715	15,81,589	24,29,389	1,54,378	13,95,673	34,68,614
वस्त्र	8,681	1,95,746	3,17,582	15,41,223	7,15,578	1,66,083	55,317	1,17,455	47,476	74,390	3,82,723
चमड़ा	4,999	9,723	11,078	59,240	61,855	—	0	0	0	0	0
दरियां	42,941	67,295	21,563	17,258	2,100	76,199	0	0	0	0	0
सिलाई	8,551	53,397	82,547	1,82,539	13,20,165	6,61,193	4,96,215	8,35,217	3,88,993	11,60,290	8,47,560
मुंज	29,431	53,181	29,863	0	0	0	0	0	0	0	0
चिकें	11,563	18,205	29,845	13,250	0	0	0	0	0	0	0
तेल और तेल की खली	35,467	80,955	2,991	0	0	0	1,08,69,302	1,71,98,289	1,77,43,961	1,62,89,200	2,45,52,762
तम्बू	6,08,772	1,86,510	14,51,182	30,71,052	51,90,005	11,28,344	1,51,850	1,31,380	5,37,469	16,76,705	1,99,27,519
कम्बल	1,70,597	49,891	—	—	—	30,264	0	0	0	0	0
लोहागिरी	12,663	46,201	2,36,522	4,04,079	2,30,918	7,177	2,295	6,21,250	1,16,704	2,750	0
निवाक और पट्टा	36,792	48,618	2,15,850	4,81,458	7,18,706	1,20,532	10,646	0	0	0	0
टैग और फीतें	0	3,686	0	2,290	0	0	0	0	0	0	0
टाट	0	0	0	0	0	0	0	0	0	0	0
चाक	3,360	3,582	0	0	0	0	0	0	0	0	0
कसीदाकारी	0	0	0	0	0	0	0	0	0	0	0
फिनाईल	9,600	54,378	92,000	2,20,095	6,48,975	7,25,434	48,211	34,032	51,477	29,778	0
साबुन	9,641	**	92,010	0	0	3,25,267	2,57,300	2,53,636	53,823	95,635	1,18,742
मुर्गीपालन	38,316	41,856	1,02,176	0	0	0	0	0	0	0	0
रंगाई	0	0	0	61,789	93,257	0	0	0	0	0	0
छापाखाना	0	0	0	0	1,48,637	1,00,401	9,82,022	8,37,410	9,45,294	9,22,686	13,26,605
कॉटेदारतार	0	0	0	0	2,61,900	—	0	0	0	0	0
कुर्सीयों की बुनाई	0	0	0	0	1,38,724	4,139	2,87,381	1,21,284	1,78,280	2,35,887	3,42,795
आटा चक्की	0	0	0	0	2,90,550	1,86,564	12,37,932	2,71,982	12,89,706	7,36,500	0
पाईप की कुर्सीयां व चारपाई	0	0	0	0	0	64,830	2,53,478	4,14,247	2,17,794	2,09,025	5,45,911
जुराबें	0	0	0	0	5,966	0	0	0	0	0	0
विविध	38,546	1,09,900	1,26,325	6,48,265	7,62,852	1,25,103	3,74,477	1,12,20,475	4,09,231	17,98,392	30,22,559
जोड़	13,62,389	17,04,905	35,46,814	72,21,840	1,08,36,007	42,23,245	165,63,973	3,44,86,046	2,20,90,610	2,46,26,911	5,45,35,790

स्रोत : महानिदेशक, कारागार हरियाणा। ** फिनाइल में शामिल है।

अ : अनन्तिम

खण्ड- VIII

समाज कल्याण योजनाएँ

यह अनुभाग राज्य में अनुसूचित जाति के लोगों को वितरित किये गए कर्जे तथा अनुदान एवं विभिन्न पेंशन स्कीमों की प्रगति दर्शाता है। इसमें हरियाणा में आंगनवाड़ियों और आंगनवाड़ी कार्यकर्ताओं की संख्या तथा एकीकृत बाल विकास योजना से संबंधित आंकड़े भी शामिल हैं और ये आंकड़े महिला एवं बाल विकास विभाग, हरियाणा से एकत्रित किये गये।

सारणी 8.1- हरियाणा में आंगनवाड़ियों और आंगनवाड़ी कार्यकर्ताओं की संख्या।

सारणी 8.2- हरियाणा में आईसीडीएस (एकीकृत बाल विकास योजना) परियोजनाओं की संख्या और व्यय।

सारणी 8.3-एच0एस0सी0एफ0डी0सी0 द्वारा अनुसूचित जाति समुदाय के लोगों को प्रयोजन तथा स्रोतवार वितरित किये गये कर्जे तथा अनुदान।

सारणी 8.4- आवास मण्डल हरियाणा द्वारा बनाए गये मकान।

सारणी 8.5- वृद्धावस्था पेंशन, विधवा पेंशन, दिव्यांग पेंशन, लाडली पेंशन से संबंधित सूचना

सारणी 8.6- निराश्रित बच्चे, कश्मीरी विस्थापित, विद्यालय न जाने वाले अलग प्रकार के दिव्यांग बच्चे, किन्नर, बौने व्यक्तियों और ऐसिड पीड़ितों को वित्तीय सहायता संबंधी आंकड़े।

समाज कल्याण सेवाएं

हरियाणा में आंगनवाड़ियों और आंगनवाड़ी कार्यकर्ताओं की संख्या

सारणी 8.1

वर्ष/जिला	आंगनवाड़ियों की संख्या		आंगनवाड़ी कार्यकर्ताओं की संख्या		आंगनवाड़ी सहायकों की संख्या	
	स्वीकृत	कार्यात्मक	स्वीकृत	कार्यरत	स्वीकृत	कार्यरत
2018-19	25962	25962	25962	25260	25450	24657
2019-20	25962	25962	25962	24895	25450	24139
2020-21	25962	25962	25962	24731	25450	23635
2021-22	25962	25962	25962	24044	25450	22161
2022-23	25962	25962	25962	24269	25450	22010
अम्बाला	1213	1213	1213	1131	1168	987
भिवानी	1282	1282	1282	1214	1263	1111
चरखी दादरी	634	634	634	605	621	540
फरीदाबाद	1294	1294	1294	1243	1279	1145
फतेहाबाद	1096	1096	1096	1028	1079	957
गुरुग्राम	1033	1033	1033	968	1024	913
हिसार	1739	1739	1739	1658	1719	1519
झज्जर	1130	1130	1130	1014	1123	959
जीन्द	1433	1433	1433	1344	1428	1223
कैथल	1270	1270	1270	1225	1248	1045
करनाल	1479	1479	1479	1414	1454	1285
कुरुक्षेत्र	1075	1075	1075	1037	1044	944
महेन्द्रगढ़	1201	1201	1201	1118	1195	1021
नूँह	1150	1150	1150	1018	1120	967
पलवल	1108	1108	1108	1018	1088	915
पंचकूला	534	534	534	501	401	313
पानीपत	1048	1048	1048	1020	1043	965
रेवाड़ी	1099	1099	1099	1031	1082	868
रोहतक	1004	1004	1004	904	1000	853
सिरसा	1377	1377	1377	1231	1346	1150
सोनीपत	1482	1482	1482	1325	1480	1200
यमुनानगर	1281	1281	1281	1222	1245	1130

स्रोत : महिला एवं बाल विकास विभाग, हरियाणा।

समाज कल्याण सेवाएं

हरियाणा में आईसीडीएस (एकीकृत बाल विकास योजना) परियोजनाओं की संख्या और व्यय

सारणी 8.2

Year/District	आईसीडीएस परियोजनाएं	खर्च			
		सांझा योजना		राज्य शेर	कुल
		केंद्रीय शेर	राज्य शेर		
2018-19	148	10238.88	6825.92	38899.2	55964
2019-20	148	10347.534	6898.356	39498.04	56743.93
2020-21	148	12035.418	8023.612	43688.65	63747.68
2021-22	148	11411.628	7607.752	41270.51	60289.89
2022-23	148	9383.74	11664.91	51311.51	72360.16
अम्बाला	7	380.03	452.07	2294.89	3126.99
भिवानी	9	408.61	539.78	2586.31	3534.7
चरखी दादरी	3	211.28	269.19	1139.5	1619.97
फरीदाबाद	6	396.99	429.11	2482.19	3308.29
फतेहाबाद	6	332.7	410.98	2032.41	2776.09
गुरुग्राम	6	355.69	424.49	1948.02	2728.2
हिसार	10	573.36	749.77	3282.33	4605.46
झज्जर	7	393.62	483.03	2084.22	2960.87
जीन्द	9	481.36	646.17	2731.24	3858.77
कैथल	7	418.31	497.31	2488.12	3403.74
करनाल	7	402.3	576.75	2973.14	3952.19
कुरुक्षेत्र	6	336.24	415.04	2313.39	3064.67
महेन्द्रगढ़	6	324.56	411.21	2101.68	2837.45
नूँह	7	350.44	414.57	2346.2	3111.21
पलवल	6	221.08	229.26	1956.44	2406.78
पंचकूला	4	218.52	313.09	3143.36	3674.97
पानीपत	6	349.72	506.05	2028.47	2884.24
रेवाड़ी	6	385.51	496.27	2046.97	2928.75
रोहतक	6	364.09	492.75	2045.44	2902.28
सिरसा	8	391.92	424.32	2159.42	2975.66
सोनीपत	9	523.13	658.12	2783.18	3964.43
यमुनानगर	7	414.36	488.06	2356.36	3258.78

स्रोत : महिला एवं बाल विकास विभाग, हरियाणा।

समाज कल्याण सेवाएं

एच0एस0सी0एफ0डी0सी0 द्वारा अनुसूचित जाति समुदाय के लोगों को प्रयोजन तथा स्रोतवार वितरित किये गये कर्जे तथा अनुदान
2022-23

सारणी 8.3

(₹ लाख)

स्रोत/प्रयोजन	लाभार्थियों की संख्या	सीधे ऋण		बैंक द्वारा प्रदत्त ऋण	अनुदान	सीमान्त धन	कुल
		NSFDC/ NSKFDC सांझा की गई राशि	HSFDC का हिस्सा				
1	2	3	4	5	6	7	8
कृषि और सम्बंधित क्षेत्र							
दूध उत्पादन	989	0.00	0.00	620.33	59.50	0.00	679.83
मुर्गी पालन	0	0.00	0.00	0.00	0.00	0.00	0.00
भेड़ पालन	52	0.00	0.00	44.41	4.89	0.00	49.30
सूअर पालन	31	0.00	0.00	20.46	2.74	0.00	23.20
वाहनों की खरीद झोटा बूगी ऊंट गाड़ी खच्चर गाड़ी	3	0.00	0.00	1.37	0.25	0.18	1.80
मधुमक्खी पालन	0	0.00	0.00	0.00	0.00	0.00	0.00
औद्योगिक क्षेत्र	91	0.00	0.00	21.36	7.35	3.19	31.90
क्षेत्र व्यापार और व्यापार	888	0.00	0.00	641.39	79.87	79.51	800.77
पेशेवर और स्व-रोजगार क्षेत्र							
ई-रिक्शा	8	0.00	0.00	9.75	0.60	1.15	11.50
विधिक वृत्ति	2	0.00	0.00	1.60	0.20	0.20	2.00
छायाचित्रण	0	0.00	0.00	0.00	0.00	0.00	0.00
ब्यूटी पार्लर	0	0.00	0.00	0.00	0.00	0.00	0.00
एन0एस0एफ0डी0सी0 सहायता प्राप्त योजना							
लघु व्यवसाय योजना (एल0वी0वाइ0)	0.00	0.00	0.00	0.00	0.00	0.00	0.00
एम0सी0एफ0 (वार्षिक आय 1.50 लाख से 3.00 लाख तक)	90	54.00	9.49	0.00	4.01	0.00	67.50
एम0सी0एफ0 (वार्षिक आय 1.50 लाख तक)	486	290.40	50.34	0.00	21.06	0.00	361.80
एम0एस0वाइ (वार्षिक आय 1.50 लाख से 3.00 लाख तक)	38	16.80	4.15	0.00	1.10	0.00	22.05
एम0एस0वाइ (वार्षिक आय 1.50 लाख तक)	185	115.55	23.49	0.00	8.86	0.00	147.90
शैक्षणिक ऋण	0	1.80	0.10	0.00	0.00	0.00	1.90
एन0एस0के0एफ0डी0सी0 सहायता प्राप्त योजनाएं							
अवधि ऋण 1.00 लाख	14	14.85	1.50	0.00	0.00	0.00	16.35
एम0सी0एफ0, एम0ए0वाइ और एम0एस0वाइ 0.60 लाख	22	18.94	2.11	0.00	0.55	0.00	21.60
कुल	2899	512.34	91.18	1360.67	190.98	84.23	2239.40

स्रोत : हरियाणा अनुसूचित जाति वित्त एवं विकास निगम।

सार्वजनिक उपक्रम
आवास मण्डल हरियाणा द्वारा बनाए गये मकान

सारणी. 8.4

वर्ष/जिला	निम्न वर्षों के दौरान बनाए गये मकानों की संख्या							वर्ष के अंत तक बनाए गए मकानों की संख्या						
	बी.पी.एल. फ्लैट	आर्थिक रूप से कमजोर वर्ग	निम्न आय वर्ग	मध्यम आय वर्ग	उच्च आय वर्ग	अन्य	जोड़	बी.पी.एल. फ्लैट	आर्थिक रूप से कमजोर वर्ग	निम्न आय वर्ग	मध्यम आय वर्ग	उच्च आय वर्ग	अन्य	जोड़
1	2	3	4	5	6	7	8	9	10	11	12	13	14	15
1975-76	—	510	192	231	—	—	933	—	500	—	—	—	—	500
1980-81	—	1,234	820	847	—	—	2,901	—	1,832	498	576	—	—	2,906
1990-91	—	729	633	251	154	94	1,861	—	4,937	2,794	2,239	—	—	9,970
2000-01	—	—	3,914	26	8	—	3,948	—	9,270	14,980	8,443	1,526	793	35,012
2010-11	—	258	514	208	292	194	1,466	—	11,176	29,199	10,863	3,323	2,088	56,649
2018-19	622	393	—	—	102	402	1,519	—	11,967	34,323	11,705	3,743	4,415	66,153
2019-20	—	237	90	90	—	88	505	25,353	13,181	34,727	12,143	4,006	8,073	97,483
2020-21	1,148	114	—	—	—	297	1,559	25,913	13,181	34,727	12,143	4,006	8,073	98,043
2021-22	560	—	—	—	—	—	560	26,030	13,181	34,727	12,143	4,006	8,073	98,160
2022-23 (अ)	666	—	—	—	—	—	666	26,579	13,181	34,727	12,143	4,006	8,073	98,709
अम्बाला	—	—	—	—	—	—	—	286	1,373	1,442	738	302	126	4,267
भिवानी	—	—	—	—	—	—	—	0	246	517	544	310	0	1,617
चरखी दादरी	—	—	—	—	—	—	—	@	@	@	@	@	@	@
फरीदाबाद	—	—	—	—	—	—	—	1,798	3,343	12,842	1,864	646	391	20,884
फतेहाबाद	—	—	—	—	—	—	—	977	0	0	0	0	0	977
गुरुग्राम	—	—	—	—	—	—	—	3,325	1,354	1,519	271	525	1195	8,189
हिसार	—	—	—	—	—	—	—	874	968	1,785	944	372	0	4,943
झज्जर	—	—	—	—	—	—	—	613	227	703	309	8	765	2,625
जीन्द	—	—	—	—	—	—	—	188	381	751	404	104	252	2,080
कैथल	—	—	—	—	—	—	—	661	62	251	64	0	0	1,038
करनाल	—	—	—	—	—	—	—	2,519	601	2,298	1,207	406	237	7,268
कुरुक्षेत्र	—	—	—	—	—	—	—	1,053	397	825	501	181	586	3,543
महेन्द्रगढ़	—	—	—	—	—	—	—	0	282	414	282	59	175	1,212
नूह	—	—	—	—	—	—	—	0	0	206	234	26	0	466
पलवल	—	—	—	—	—	—	—	630	138	752	197	75	0	1,792
पंचकूला	—	—	—	—	—	—	—	782	502	3,852	1,469	213	1,352	8,170
पानीपत	—	—	—	—	—	—	—	2,219	926	1,402	952	82	127	5,708
रेवाड़ी	—	—	—	—	—	—	—	1,963	267	898	501	228	506	4,363
रोहतक	—	—	—	—	—	—	—	2,036	741	1,194	551	134	481	5,137
सिरसा	—	—	—	—	—	—	—	396	299	583	265	42	1,354	2,939
सोनीपत	—	—	—	—	—	—	—	5,854	805	1,923	742	223	526	10,073
यमुनानगर	—	—	—	—	—	—	—	405	269	570	104	70	0	1,418

स्रोत : आवास मण्डल, हरियाणा। अ- अन्ततिम @ : सूचना भिवानी जिले की शामिल है।

समाज कल्याण सेवाएं

वृद्धावस्था पेंशन, विधवा पेंशन, दिव्यांग पेंशन, लाडली पेंशन से संबंधित सूचना

सारणी 8.5

वर्ष	वृद्धावस्था पेंशन		विधवा पेंशन		दिव्यांग पेंशन		लाडली पेंशन स्कीम	
	लाभार्थियों की संख्या	वितरित राशि (लाख ₹)	लाभार्थियों की संख्या	वितरित राशि (लाख ₹)	लाभार्थियों की संख्या	वितरित राशि (लाख ₹)	लाभार्थियों की संख्या	वितरित राशि (लाख ₹)
1	2	3	4	5	6	7	8	9
1980-81	11,361	48.30	542	2	—	—	—	—
1990-91	8,31,000	8,465.35	1,39,109	719.32	33,508	167.97	—	—
2000-01	9,63,849	22,134.84	2,96,107	6,708.38	60,247	1,323.17	—	—
2010-11	13,86,207	89,914.77	5,06,704	43,572.92	1,34,200	9,209.96	24,800	1,424.99
2017-18	15,12,436	2,96,555.00	6,66,808	1,30,577.00	1,51,932	29,678.00	32,718	6,277.00
2018-19	15,69,616	3,47,901.00	6,95,455	1,54,044.11	1,60,433	35,293.81	37,350	7,911.02
2019-20	17,01,761	4,00,717.00	7,34,463	1,71,469.37	1,71,922	40,642.61	42,486	9,676.34
2020-21	17,12,934	4,63,334.00	7,45,120	2,05,645.00	1,72,963	46,672.00	28,642	11,139.00
2021-22	17,59,674	5,15,946.00	7,67,176	2,26,103.00	1,78,321	52,081.00	32,229	9,284.00
2022-23	18,46,897	5,28,433.00	8,27,634	2,39,451.00	1,89,724	54,372.00	37,121	10,070.00

स्रोत : सामाजिक न्याय एवं अधिकारिता विभाग, हरियाणा।

समाज कल्याण सेवाएं

निराश्रित बच्चे, कश्मीरी विस्थापित, विद्यालय न जाने वाले अलग प्रकार के दिव्यांग बच्चे, किन्नर एवं बौने व्यक्तियों और एसिड पीड़ितों को वित्तीय सहायता
सारणी 8.6

वर्ष	निराश्रित बच्चों को वित्तीय सहायता		कश्मीरी विस्थापितों को वित्तीय सहायता		विद्यालय न जाने वाले अलग प्रकार के दिव्यांग बच्चों को वित्तीय सहायता		किन्नर व्यक्तियों को पेंशन/भत्ते		बौने को पेंशन/भत्ता		एसिड हमले के पीड़ितों को सहायता	
	लाभार्थियों की संख्या	वितरित राशि (लाख ₹)	लाभार्थियों की संख्या	वितरित राशि (लाख ₹)	लाभार्थियों की संख्या	वितरित राशि (लाख ₹)	लाभार्थियों की संख्या	वितरित राशि (लाख ₹)	लाभार्थियों की संख्या	वितरित राशि (लाख ₹)	लाभार्थियों की संख्या	वितरित राशि (लाख ₹)
1	2	3	4	5	6	7	8	9	10	11	12	13
2013-14	—	—	—	—	—	—	—	—	16	0.95	—	—
2014-15	—	—	—	—	—	—	—	—	19	2.18	—	—
2015-16	1,62,111	10,270.00	1	0.0002	5,919	489.96	16	3.75	22	4.00	—	—
2016-17	1,83,687	12,304.40	11	1.16	7,346	679.38	19	3.14	25	4.23	—	—
2017-18	2,05,023	18,299.00	9	1.21	—	1,070.63	24	7.00	28	5.66	—	—
2018-19	1,33,739	25,170.14	9	1.09	11,061	1,573.52	31	6.18	27	6.58	3	0.46
2019-20	1,44,985	31,051.40	9	1.08	13,128	2,073.43	31	7.80	40	8.16	8	5.50
2020-21	1,46,394	35,477.00	—	—	—	2,547.02	33	8.60	41	10.53	8	8.34
2021-22	1,51,775	44,835.00	1	0.11	11,684	2,167.74	37	10.32	—	—	9	9.99
2022-23	1,69,618	476.67	4	0.27	10,224	2,111.68	39	11.15	55	*	10	11.40

स्रोत : समाजिक न्याय एवं अधिकारिता विभाग, हरियाणा।

* : इस योजना के खर्च को दिव्यांग पेंशन योजना हेड में से कटौती किया गया है।

खण्ड— IX श्रम तथा रोजगार

श्रम तथा इससे सम्बन्धित कार्यों की सूचना इस भाग में दी गई है। इस खण्ड से सम्बन्धित सूचना श्रम तथा रोजगार विभाग, हरियाणा एवम श्रम ब्यूरो से एकत्रित की गई है।

सारणी संख्या 9.1—दुकानों, वाणिज्यिक संस्थाओं, होटलों तथा जल-पान गृहों और उनमें नियुक्त श्रम सम्बन्धी आंकड़ें।

सारणी संख्या 9.2— भारत में राज्य-वार फैक्टरियों/कारखानों में काम करने वाले व्यक्तियों की प्रति व्यक्ति औसत वार्षिक आय ।

सारणी संख्या 9.3—तथा 9.4 —औद्योगिक झगड़ों तथा झगड़ों के कारणों के आंकड़ों को दर्शाता है। हड़ताल का अर्थ कार्यकर्ताओं द्वारा घोषित तथा संगठित काम बन्द करना है तथा तालाबंदी का अर्थनियोक्तों द्वारा प्रायः किसी हड़ताल के बाद घोषित काम बन्द करना है। प्रभावित कार्यकर्ताओं की संख्या का अर्थ झगड़े में प्रत्यक्ष या अप्रत्यक्ष रूप से वास्तव में प्रभावित कार्यकर्ताओं की संख्या है।

सारणी संख्या 9.5—श्रमिक संघ अधिनियम 1926 के अधीन श्रमिक संघ से सम्बन्धित आंकड़े।

सारणी संख्या 9.6—सदस्यों की संख्यानुसार ट्रेड यूनियनों का विवरण।

सारणी संख्या 9.7—पंजीकृत ट्रेड यूनियनों केन्द्रीय संगठनों का पार्टीवार विवरण दिखाती है।

सारणी संख्या 9.8— श्रमिकों के मुआवजे संबंधी आंकड़ें। कामगार मुआवजा अधिनियम 1923 के अधीन अनुसूचित रोजगार में लगे हुए कामगारों को दुर्घटनाओं के कारण चोट लगने से मृत्यु होने पर और अंग हानि (स्थायी अथवा अस्थायी) होने पर, जो स्वयं कामगार की चूक के कारण न हुई हो, देय है।

सारणी संख्या 9.9—राज्य के कुछ चुन हुए गावों में कृषक तथा कुशल कार्यकर्ताओं को दी गई औसत मजदूरी।

सारणी संख्या 9.10—विभिन्न रोजगार कार्यालयों के पंजीकरण तथा नियोजन से सम्बन्धित आंकड़े दर्शाता है।

सारणी संख्या 9.11—संगठित क्षेत्र में रोजगार के आंकड़े दिखाये गये हैं।

रिक्त अधिनियम, 1959 की अनिवार्य अधिसूचना में आने वाले प्रतिष्ठान अधिनियम के अन्तर्गत माने जाते हैं जबकि शेष प्रतिष्ठान अधिनियम में नहीं आते। पहले यह वर्गीकरण बड़ी और छोटी प्रतिष्ठानों के रूप में लिया जाता है।

श्रम तथा रोजगार

दुकानों, वाणिज्यिक प्रतिष्ठान, होटलों, जल-पान गृहों और उनमें काम करने वाले व्यक्तियों की संख्या

सारणी 9.1

(31 दिसम्बर)

वर्ष / जिला	स्थानों की संख्या	दुकानें		वाणिज्यिक प्रतिष्ठान		होटल तथा जल-पानगृह		जोड़	
		संख्या	कर्मचारी	संख्या	कर्मचारी	संख्या	कर्मचारी	संख्या	कर्मचारी
1	2	3	4	5	6	7	8	9	10
1966	42*	43,554	13,104	11,677	12,031	3,447	3,370	58,648	28,505
1970	46*	56,663	15,419	10,644	13,853	2,683	3,141	69,990	32,413
1980	72*	93,299	31,736	10,698	17,434	3,374	4,624	107,371	53,794
1990	90*	1,31,126	52,206	8,420	17,204	3,691	6,610	143,237	76,020
2000	91*	1,54,358	76,801	11,073	35,501	4,107	9,481	169,538	1,21,783
2010	**	2,08,782	2,53,433	15,237	1,40,456	3,931	13,209	2,27,950	4,07,098
2017	**	3,90,959	7,26,924	51,044	10,77,246	7,656	57,194	4,49,659	18,61,364
2018	**	4,15,190	8,20,715	57,350	13,45,599	8,173	66,444	4,80,713	22,32,758
2019	**	4,35,030	8,87,082	65,677	15,36,478	8,682	73,153	5,09,389	24,96,713
2020	**	4,55,806	9,48,195	74,708	17,44,284	9,203	79,421	5,39,717	27,71,900
2021	**	4,75,780	10,24,984	81,235	19,60,190	9,824	83,323	5,66,839	30,68,497
2022	**	4,95,194	10,99,410	86,936	21,75,027	10,370	87,836	5,92,500	33,62,273
अम्बाला	**	44,790	53,121	5,005	15,262	1,064	3,585	50,859	71,968
भिवानी	**	28,616	38,206	842	7,637	718	1,429	30,176	47,272
फरीदाबाद	**	16,982	18,117	1,419	6,545	413	1,629	18,814	26,291
फतेहाबाद	**	52,897	2,03,439	12,068	62,556	524	10,301	65,489	2,76,296
गुरुग्राम	**	41,536	3,01,758	31,578	18,54,173	1,978	41,672	75,092	21,97,603
हिसार	**	59,842	77,952	4,306	21,101	1,099	3,513	65,247	1,02,566
झज्जर	**	9,616	30,212	2,079	19,299	131	665	11,826	50,176
जीन्द	**	9,496	17,951	1,102	6,902	244	683	10,842	25,536
कैथल	**	18,118	40,309	2,186	20,797	245	1,241	20,549	62,347
करनाल	**	24,728	30,447	306	9,325	448	1,258	25,482	41,030
कुरुक्षेत्र	**	19,076	25,456	6,764	27,068	552	2,056	26,392	54,580
महेन्द्रगढ़	**	5,976	3,875	1,066	3,414	101	303	7,143	7,592
नूंह	**	1,160	3,624	456	4,300	26	980	1,642	8,904
पलवल	**	8,920	23,485	468	5,176	12	94	9,400	28,755
पंचकूला	**	14,010	35,494	3,401	22,137	459	3,303	17,870	60,934
पानीपत	**	34,785	48,215	2,753	20,706	409	3,110	37,947	72,031
रिवाड़ी	**	8,475	19,526	3,274	17,484	425	1,977	12,174	38,987
रोहतक	**	20,804	30,888	2,658	9,853	187	1,185	23,649	41,926
सिरसा	**	27,483	34,295	2,671	16,186	601	3,047	30,755	53,528
सोनीपत	**	19,605	45,307	1,273	14,650	225	4,068	21,103	64,025
यमुनानगर	**	28,279	17,733	1,261	10,456	509	1,737	30,049	29,926

स्रोत: श्रम विभाग, हरियाणा।

टिप्पणी : ऊपर के आंकड़ों में सिनेमा/थियेटर भी शामिल हैं।

*पंजाब दुकानें और वाणिज्यिक प्रतिष्ठान अधिनियम, 1958 के अन्तर्गत।

** Shop Act समस्त हरियाणा में 2005 में लागू कर दिया गया है।

श्रम तथा रोजगार

भारत के कारखानों में कार्य करने वाले व्यक्तियों की प्रतिव्यक्ति औसत वार्षिक धन आय

सारणी 9.2

(रूपये में)

राज्य	1966	1970	1980	1990	2000	2010	2014	2015	2016	2017	2018
1	2	3	4	5	6	7	8	9	10	11	12
आन्ध्रप्रदेश	1,454	2,117	5,186	11,318	15,675	..	98,389	1,25,546	1,04,038	1,13,437	1,09,249
असम	2,130	2,363	4,494	10,449	15,407	..	1,00,414	1,47,036	1,46,111	—	1,44,536
बिहार	2,050	2,712	5,584	8,646	14,886	..	1,82,634	1,72,966	1,59,063	1,35,713	1,03,873
झारखंड	—	—	—	—	—	..	—	—	—	—	—
गोवा	2,105	2,305	5,211	12,402	15,718	66,236	1,40,740	1,27,349	1,39,117	1,20,126	1,50,994
गुजरात	2,340	2,820	8,544	11,960	—	..	—	..	—	—	—
हरियाणा	1,712	2,597	6,401	9,925	—	67,847	1,50,320	1,56,168	1,47,711	—	1,83,999
हिमाचलप्रदेश	2,115	2,691	4,745	—	27,449	64,589	88,021	97,776	1,23,716	1,22,923	1,31,824
जम्मूऔरकश्मीर	978	1,630	4,069	—	—	..	—	..	—	—	—
कर्नाटक	1,840	2,881	4,903	11,794	—	..	1,44,111	1,42,734	1,47,038	1,40,926	1,69,117
केरल	1,724	2,419	7,146	11,526	—	..	1,06,102	1,05,852	1,22,747	1,42,211	1,45,166
मध्य प्रदेश	2,118	2,912	7,964	14,972	13,637	..	—	..	—	—	—
छत्तीसगढ़	—	—	—	—	—	..	72,255	88,586	—	38,817	—
महाराष्ट्र	2,480	3,030	7,190	12,797	10,022	..	—	..	—	—	—
माणेपुर	—	—	—	13,348	22,446	75,768	—	..	70,935	—	63,861
मेघालय	—	—	—	—	—	..	—	..	—	—	—
मिजोरम	—	—	—	—	—	..	—	..	—	—	—
नागालैंड	—	—	—	—	—	..	—	..	—	—	—
उड़ीसा	2,000	2,899	6,728	9,994	15,930	..	1,54,451	1,29,890	1,30,229	—	2,45,045
पंजाब	1,636	2,159	5,196	15,433	—	..	—	..	—	—	—
राजस्थान	1,412	2,486	6,698	14,390	13,307	64,313	1,16,381	1,28,754	1,45,422	1,70,040	1,74,145
तमिलनाडू	2,032	2,583	6,451	—	12,275	..	79,352	77,742	1,02,639	1,03,489	94,899
तेलंगाना	—	—	—	—	—	..	88,306	82,727	1,42,172	1,72,056	1,77,167
त्रिपुरा	1,271	2,223	7,937	8,533	—	65,197	83,356	..	83,198	45,120	59,605
उत्तरप्रदेश	1,826	2,293	6,376	—	—	..	—	..	—	—	—
उत्तराखण्ड	—	—	—	—	—	..	—	32,806	—	—	—
पश्चिमबंगाल	2,024	2,761	7,977	15,541	—	..	—	..	—	—	—
अंडमान तथा निकोबार द्वीपसमूह	1,621	2,170	4,096	14,984	—	95,902	1,17,287	..	1,40,294	—	—
चण्डीगढ़	—	—	—	—	—	—	1,46,279	1,31,229	1,63,361	1,75,467	1,64,598
दमन और दीव	—	—	—	—	—	—	94,005	83,528	1,26,003	92,656	1,37,580
दिल्ली	2,321	2,885	6,228	11,660	—	..	—	..	—	—	—
पांडिचेरी	—	2,427	8,066	10,337	34,776	..	—	..	—	81,994	—
सिक्किम	—	—	—	—	—	..	—	..	—	—	—
भारत	2,112	2,726	6,997	11,861	13,987	65,943	1,09,356	1,19,770	1,23,257	1,20,816	1,23,748

स्रोत: श्रम ब्यूरो, चण्डीगढ़।

टिप्पणी : वर्ष 2018 में शेष राज्यो/केन्द्र शासित राज्यो की रिटर्न प्राप्त नहीं हुई थी।

श्रम तथा रोजगार
औद्योगिक झगड़ों की संख्या

सारणी 9.3

(31 दिसम्बर)

वर्ष/जिला	झगड़ों की संख्या	हड़तालों तथा तालाबंदियों की संख्या	हड़ताल में शामिल	श्रमिकों की संख्या नष्ट हुए श्रम दिनों की संख्या
1	2	3	4	5
1966	757	34	8,715	1,22,641
1970	1,390	58	11,801	1,42,871
1980	3,495	72	15,862	4,07,882
1990	5,751	56	15,462	4,46,599
2000	8,798	54	18,534	11,63,197
2010	4,397	11	2,735	1,41,961
2017	5,405	4	2685	178847
2018	4,800	2	688	2,03,983
2019	4526	2	645	1,97,295
2020	4253	2	627	62,313
2021	3033	1	107	32,419
2022	2545	3	510	41,133
अम्बाला	49	-	-	-
भिवानी	22	1	107	28,599
फरीदाबाद	623	-	-	-
फतेहाबाद	-	-	-	-
गुरुग्राम	783	1	271	4,878
हिसार	65	-	-	-
झज्जर	102	--	-	-
जीन्द	30	-	-	-
कैथल	19	-	-	-
करनाल	14	-	-	-
कुरुक्षेत्र	32	-	-	-
महेन्द्रगढ़	-	-	-	-
नूंह	48	1	132	7,656
पलवल	84	-	-	-
पंचकूला	43	-	-	-
पानीपत	66	-	-	-
रिवाड़ी	368	-	-	-
रोहतक	45	-	-	-
सिरसा	30	-	-	-
सोनीपत	102	-	-	-
यमुनानगर	20	-	-	-

स्रोत: श्रम विभाग, हरियाणा।

श्रम तथा रोजगार

कारणों सहित औद्योगिक झगड़े जिनके परिणाम स्वरूप हड़तालें तथा तालाबदियां हुईं

सारणी 9.4

(31 दिसम्बर)

वर्ष / जिला	मजदूरी तथा भत्ते	बोनस	सेवा समाप्ति / निलम्बित कार्यकर्ताओं की बहाली	छुट्टी तथा कार्य के घंटे	छंटनी	अन्य	जोड़
1	2	3	4	5	6	7	8
1966	6	4	11	2	2	9	34
1970	25	11	—	—	6	16	58
1980	18	9	33	—	—	12	72
1990	4	4	19	—	—	29	56
2000	5	5	18	1	2	23	54
2010	4	—	3	—	—	4	11
2017	—	—	2	—	—	2	4
2018	—	—	—	—	—	2	2
2019	—	—	—	—	—	2	2
2020	—	—	—	—	—	2	2
2021	—	—	—	—	—	1	1
2022	1	—	1	—	—	1	3
अम्बाला	—	—	—	—	—	—	—
भिवानी	—	—	—	—	—	1	1
फरीदाबाद	—	—	—	—	—	—	—
फतेहाबाद	—	—	—	—	—	—	—
गुरुग्राम	1	—	—	—	—	—	1
हिसार	—	—	—	—	—	—	—
झज्जर	—	—	—	—	—	—	—
जीन्द	—	—	—	—	—	—	—
कैथल	—	—	—	—	—	—	—
करनाल	—	—	—	—	—	—	—
कुरुक्षेत्र	—	—	—	—	—	—	—
महेन्द्रगढ़	—	—	—	—	—	—	—
नूंह	—	—	1	—	—	—	1
पलवल	—	—	—	—	—	—	—
पंचकूला	—	—	—	—	—	—	—
पानीपत	—	—	—	—	—	—	—
रिवाड़ी	—	—	—	—	—	—	—
रोहतक	—	—	—	—	—	—	—
सिरसा	—	—	—	—	—	—	—
सोनीपत	—	—	—	—	—	—	—
यमुनानगर	—	—	—	—	—	—	—

स्रोत: श्रम विभाग, हरियाणा।

श्रम तथा रोजगार
हरियाणा में श्रमिक संघ अधिनियम, 1926 के अधीन श्रमिक संघ

सारणी 9.5

(31 दिसम्बर)

वर्ष / जिला	रजिस्टर्ड संघों की कुल संख्या	संघों की संख्या विवरणियां भेजी	सदस्यों की संख्या	अर्थशेष (₹)	आय (₹)	व्यय (₹)	इति शेष (₹)
1	2	3	4	5	6	7	8
1966	282	138	33,737	66,357	2,35,816	2,19,097	83,076
1970	424	223	87,227	1,36,673	4,06,581	3,65,925	1,77,329
1980	613	325	1,88,955	5,76,914	13,37,858	11,41,751	7,73,021
1990	1,085	317	2,68,440	51,38,089	48,18,903	37,91,321	61,65,671
2000	1,309	308	2,88,658	1,03,56,809	2,10,75,292	1,77,57,023	1,36,75,078
2010	1,544	270	3,63,637	2,72,59,193	2,14,32,565	1,52,96,012	3,33,95,746
2017	1,703	204	6,03,124	5,66,01,957	3,54,07,177	2,39,79,567	6,76,19,472
2018	1,710	243	7,06,845	6,01,66,013	4,16,29,235	3,63,93,985	6,54,01,263
2019	1,725	114	6,03,390	45,98,15,48	1,93,71,264	1,57,97,038	4,95,55,774
2020	1,730	159	5,60,498	6,17,01,465	3,25,36,242	2,14,14,238	7,28,23,469
2021	1,734	171	5,94,802	6,97,00,439	3,71,77,988	3,09,53,958	7,59,24,469
2022	1,742	190	5,53,270	9,34,41,641	3,92,33,002	3,41,53,104	9,85,21,539
अम्बाला	118	7	6,857	29,30,942	46,33,558	43,67,865	31,96,635
भिवानी	55	5	58,271	46,24,058	4,66,182	5,35,293	45,54,947
फरीदाबाद	375	26	31,087	94,61,885	65,47,166	52,81,936	1,07,27,115
फतेहाबाद	10	1	2,500	2,850	34,146	33,808	3,188
गुरुग्राम	298	56	33,466	5,82,46,034	1,66,98,684	1,18,21,816	6,31,22,902
हिसार	88	12	1,56,930	15,70,996	17,15,708	18,91,392	13,95,312
झज्जर	39	4	1,411	1,62,907	1,13,660	1,41,099	1,35,468
जीन्द	29	2	6,948	1,07,688	2,60,700	2,43,659	1,24,729
कैथल	28	1	54	1,97,680	3,65,728	2,85,038	2,78,370
करनाल	83	3	3,067	67,775	1,02,420	1,59,007	11,188
कुरुक्षेत्र	67	4	2,712	5,892	2,76,093	2,08,688	73,297
महेन्द्रगढ़	10	0	0	0	0	0	0
नूंह	1	0	0	0	0	0	0
पलवल	1	0	0	0	0	0	0
पंचकूला	67	5	1,375	48,208	2,51,766	2,67,596	32,378
पानीपत	97	12	19,892	55,60,003	15,17,427	5,04,125	65,73,305
रिवाड़ी	63	15	8,918	76,96,020	22,00,136	35,76,595	63,19,561
रोहतक	61	11	1,14,428	20,46,150	26,64,279	29,14,556	17,95,873
सिरसा	34	1	2,200	5,99,722	12,000	5,80,118	31,604
सोनीपत	90	17	1,00,187	16,101	11,83,305	11,39,107	60,299
यमुनानगर	128	8	2,967	96,730	1,90,044	2,01,406	85,368

स्रोत: श्रम विभाग, हरियाणा।

श्रम तथा रोजगार
हरियाणा में सदस्यों की संख्यानुसार ट्रेड यूनियनों का वर्गीकरण

सारणी 9.6

सदस्यों का ग्रुप	2021		2022	
	विवरणियां जमा करवाने वाली ट्रेड यूनियनों की संख्या	सदस्यों की संख्या	विवरणियां जमा करवाने वाली ट्रेड यूनियनों की संख्या	सदस्यों की संख्या
1	2	3	4	5
50 से कम	27	840	27	813
50 या इससे अधिक परन्तु 100 से कम	26	1,929	26	1,888
100 या इससे अधिक परन्तु 300 से कम	44	6,790	51	8,090
300 या इससे अधिक परन्तु 500 से कम	22	8,134	28	10,377
500 या इससे अधिक परन्तु 1000 से कम	11	7,618	14	9,215
1000 या इससे अधिक परन्तु 2000 से कम	13	18,752	15	21,620
2000 या इससे अधिक परन्तु 5000 से कम	8	25,839	13	42,364
5000 या इससे अधिक	20	5,24,900	16	4,58,903
जोड़	171	5,94,802	190	5,53,270

स्रोत: श्रम विभाग,, हरियाणा।

श्रम तथा रोजगार

हरियाणा में रजिस्टर्ड ट्रेड यूनियनों/केन्द्रीय संगठनों का पार्टीवार विवरण

सारणी 9.7

(31दिसम्बर को)

केन्द्रीय संस्था का नाम जिसके साथ संबंध है	2021		2022	
	विवरणिया जमा करवाने वालों की संख्या	सदस्यों की संख्या	विवरणियां जमा करवाने वालों की संख्या	सदस्यों की संख्या
1	2	3	4	5
भारतीय मजदूर संघ	13	4,838	15	4,087
आल इंडिया ट्रेड यूनियन कांग्रेस	40	2,43,776	42	1,59,074
नैशनल लेबर आर्गनाइजेशन	—		-	-
इंडियन नैशनल ट्रेड यूनियन कांग्रेस	19	1,69,839	22	1,48,253
सेन्ट्रल इंडियन ट्रेड यूनियन	27	68,876	29	75,377
हिन्दू मजदूर पंचायत	—		-	-
हिन्दू मजदूर सभा	26	31,241	31	32,879
यूनाइटेड ट्रेड यूनियन कांग्रेस	—		-	-
यूनाइटेड ट्रेड यूनियन कांग्रेस (लेनिन व सेरनी)	—		-	-
लोकदल	—		-	-
आजाद यूनियन	46	76,232	51	1,33,600
जोड़	171	5,94,802	190	5,53,270

स्रोत :श्रम विभाग, हरियाणा।

श्रम तथा रोजगार

हरियाणा में कामगार मुआवजा (कामगार मुआवजा अधिनियम, 1923 के अधीन दुर्घटनाओं के कारण दिया गया मुआवजा)

सारणी 9.8

(31 दिसम्बर)

ब्यौरा	1966	1970	1980	1990	2000	2010	2018	2019	2020	2021	2022
1	2	3	4	5	6	7	8	9	10	11	12
(क) दुर्घटनाओं की संख्या											
घातक	6	—	2	2	—	642	440	571	471	534	578
स्थायी अशक्तता	8	2	1	4	—	334	233	254	235	241	292
अस्थायी अशक्तता	80	66	359	788	68	9	50	7	51	10	19
जोड़	94	68	362	794	68	985	723	832	757	785	889
(ख) दिए गए मुआवजे की रकम (₹ में)											
घातक	30,500	—	26,300	1,06,987	—	12,67,50,924	19,79,75,377	20,73,32,772	13,31,34,393	21,89,21,610	21,71,00,353
स्थायी अशक्तता	10,224	674	7,984	37,702	—	4,32,72,106	8,91,85,480	7,74,71,284	6,22,95,034	6,79,73,074	5,40,38,250
अस्थायी अशक्तता	5,753	8,624	61,983	8,36,265	59,005	—	—	—	—	—	—
जोड़	46,477	9,298	96,267	9,80,954	59,005	17,00,23,030	28,71,60,857	28,48,04,056	19,54,29,427	28,68,94,684	27,11,38,603

स्रोत: श्रम विभाग, हरियाणा।

श्रम तथा रोजगार

कृषक तथा कुशल श्रमिकों (पुरुषों) को दिया गया औसत वेतन

सारणी 9.9

(रुपये में)

वर्ष समाप्ति 30 जून /जिला/गाँव	कृषि श्रमिक						कुशल श्रमिक	
	हलचलाने के लिए	बोने के लिए	गोड़ी के लिए	कटाई के लिए	कपास चुनने के लिए	अन्य कृषि संबंधी काम के लिए	लोहार	बढ़ई
1	2	3	4	5	6	7	8	9
1966	3	3	3	3	3	3	6	6
1970	6	6	5	6	4	5	9	9
1990	32	32	31	29	20	30	53	56
2000	103	102	89	96	—	84	145	152
2010	199	198	181	195	164	177	269	276
2015	381	367	350	304	310	348	368	434
2018	436	411	388	387	184	384	465	557
2019	570	424	393	394	185	393	481	570
2020	486	465	432	433	373	411	532	597
2021	467	487	442	445	424	434	549	618
2022	558	514	496	489	514	457	641	683
2023	487	539	478	505	497	121	666	713
अम्बाला (शाहपुर)	450	450	450	450	0	450	604	604
पंचकूला (बरवाला)	500	604	500	500	0	400	700	700
यमुनानगर (चूहड़पूर कला)	600	400	492	400	0	400	617	617
कुरुक्षेत्र (झांसा)	350	350	350	350	0	358	558	658
कैथल (डांड)	0	592	558	550	0	592	808	800
करनाल (झंझाड़ी)	0	467	467	467	0	467	500	700
पानीपत (उगरा खेड़ी)	779	550	550	550	0	550	779	779
सोनीपत (मोहना)	800	500	500	500	125	500	800	800
रोहतकखिडवाली)	629	600	458	454	0	500	492	487
झज्जर (जाहजगझड़)	700	600	500	600	250	500	700	700
फरीदाबाद (सीकरी)	642	642	458	458	250	500	600	600
पलवल(खौड़ा सराय)	800	617	533	500	250	533	700	700
मुड़गाँव (भोंड कला)	700	600	500	600	92	558	700	783
नूंह (छयासा)	0	500	600	500	217	500	617	717
रिवाड़ी (मनेटी)	167	471	471	517	208	517	700	800
महेन्द्रगढ़ (शहरपुर)	629	629	579	579	208	579	767	792
भिवानी (चांग)	592	542	472	558	92	558	750	800
चरखीदादरी (इमलोटा)	700	700	700	600	208	600	700	700
जीन्द (गतौली)	600	525	242	425	192	417	633	775
हिसार (मंगली)	117	517	396	600	208	508	608	700
फतेहाबाद (दरियापुर)	446	496	454	446	140	446	692	725
सिरसा (माधोसिघाना)	517	500	288	504	225	504	621	758

स्त्रोत : अर्थ तथा सांख्यिकीय कार्य विभाग, हरियाणा।

टिप्पणी : आठ घंटे के कामकारी दिन के लिए।

श्रम तथा रोजगार

हरियाणा में रोजगार कार्यलयों द्वारा पंजीकरण तथा रोजगार लगाने की संख्या

सारणी 9.10

(31 दिसम्बर)

क्र० संख्या	विवरण	1966	1970	1980	1990	2000	2010	2018	2019	2020	2021	2022
	1	2	3	4	5	6	7	8	9	10	11	12
1.	शाखों सहित रोजगार दफ्तरों की संख्या *	19	23	44	92	100	56	55	55	65	65	65
2.	पंजीकरण	1,07,997	1,60,506	2,32,828	2,39,097	2,47,405	1,60,342	3,10,372	1,93,396	2,01,482	1,35,702	1,31,138
3.	नियुक्तियां	22,113	29,551	37,255	7,228	4,709	6,169	414	397	249	15,289	19,303
4.	रिक्त पदों की अधिसूचना	42,026	56,277	69,315	30,538	12,000	23,969	28,989	21,312	15,984	1,01,604	88,472
5.	भरे गये रिक्त स्थान	21,729	29,447	36,894	6,907	4,876	6,114	414	397	249	15,289	19,303
6.	रिक्त पद बकाया	3,437	5,530	13,176	8,202	6,978	10,990	9,783	4,658	6,834	31,453	25,886
7.	किये गये निवेदन	99,412	1,91,103	4,23,568	1,29,250	34,108	21,110	11,141	23,089	20,927	22,439	37,018
8.	चालू रजिस्टर में बेरोजगार लोगों की संख्या	36,522	82,843	3,59,255	5,91,423	7,85,408	9,11,824	6,18,565	7,55,652	8,82,327	8,76,006	6,79,364
9.	रोजगार दफ्तरों का प्रयोग करने वाले नियोजक	6,337	10,863	12,116	3,038	942	505	309	227	541	1,051	3,631

स्रोत : रोजगार विभाग, हरियाणा।

* इसमें विश्वविद्यालयों के रोजगार विषय की सूचना और मार्ग दर्शन केन्द्रनगर, रोजगार कार्यलय तथा ग्रामीण रोजगार कार्यलय व चण्डीगढ़ स्थित राज्य रोजगार कार्यलय शामिल हैं।

श्रम तथा रोजगार
संगठित क्षेत्र में रोजगार

सारणी 9.11

(31 मार्च को)

वर्ष/जिला	सार्वजनिक क्षेत्र						निजी क्षेत्र			कुल रोजगार
	केन्द्रीय सरकार	राज्य सरकार	अर्धसरकारी		स्थानीय निकाय	जोड़	नियमित	अनियमित	जोड़	
			केन्द्रीय	राजकीय*						
1	2	3	4	5	6	7	8	9	10	11
1966-67	19,980	86,323	13,364	—	10,892	1,30,559	—	—	85,523	2,16,082
1970-71	19,566	1,15,047	28,491	—	11,601	1,74,705	—	—	1,05,650	2,80,355
1980-81	28,581	1,95,932	25,162	56,923	14,231	3,20,829	1,64,484	20,675	1,85,159	5,05,988
1990-91	32,667	2,34,260	43,865	69,894	15,381	3,96,067	1,83,131	22,611	2,05,742	6,01,809
2000-01	30,950	2,53,476	42,535	71,691	17,227	4,15,879	2,13,311	23,081	2,36,392	6,52,271
2017-18	19,141	2,31,459	35,975	54,517	12,709	3,53,801	7,76,463	42,137	8,18,600	11,72,401
2018-19	19,141	2,31,459	35,975	54,517	12,709	3,53,801	7,76,463	42,137	8,18,600	11,72,401
2019-20	18,464	2,31,658	34,274	51,826	14,177	3,50,399	8,15,292	44,723	8,60,015	12,10,414
2020-21	17,913	2,32,008	32,202	52,397	13036	3,47,556	8,77,620	45,109	9,22,729	12,70,285
2021-22	18,015	2,35,879	34,747	52,416	13,016	3,54,073	8,92,147	45,997	9,38,144	12,92,217
2022-23	17,228	2,21,863	30,972	47,867	12,288	3,30,218	9,17,444	47,337	9,64,781	12,94,999
अम्बाला	2,703	18,198	2,767	2,070	758	26,496	19,767	1,778	21,545	48,041
भिवानी	323	13,150	707	2,058	372	16,610	3,856	793	4,649	21,259
चरखी दादरी	18	2,623	290	276	54	3,261	1,070	279	1,349	4,610
फरीदाबाद	2,938	11,301	4,136	2,806	2,826	24,007	1,24,825	3,919	1,28,744	1,52,751
फतेहाबाद	54	3,684	318	1,005	416	5,477	2,878	1,380	4,258	9,735
गुरुग्राम	449	6,043	344	736	547	8,119	4,75,206	2,364	4,77,570	4,85,689
हिसार	811	12,034	2,811	2,671	746	19,073	19,272	1,265	20,537	39,610
झज्जर	0	4,325	572	1,107	368	6,372	46,731	4,184	50,915	57,287
जीन्द	0	14,912	1,235	2,859	614	19,620	2,959	1,174	4,133	23,753
कैथल	286	9,457	602	1,911	352	12,608	5,132	440	5,572	18,180
करनाल	857	14,651	5,375	3,343	828	25,054	21,538	2,441	23,979	49,033
कुरुक्षेत्र	229	9,249	1,886	3,478	517	15,359	8,667	1,135	9,802	25,161
महेन्द्रगढ़	23	11,178	474	1,112	217	13,004	1,489	346	1,835	14,839
नूंह	0	4,511	91	1,176	85	5,863	4,895	77	4,972	10,835
पलवल	7	3,110	328	211	11	3,667	8,711	84	8,795	12,462
पंचकूला	339	1,477	776	18	120	2,730	9,505	214	9,719	12,449
पानीपत	47	8,275	2,965	5,699	538	17,524	21,848	5,486	27,334	44,858
रिवाड़ी	145	9,236	730	1,885	389	12,385	50,520	1,057	51,577	63,962
रोहतक	518	11,884	988	2,624	648	16,662	19,389	2,824	22,213	38,875
सिरसा	105	9,610	906	1,289	550	12,460	4,801	1,780	6,581	19,041
सोनीपत	463	13,474	1,301	2,006	509	17,753	52,433	5,360	57,793	75,546
यमुनानगर	6,913	11,002	1,370	1,941	823	22,049	11,952	8,957	20,909	42,958
चण्डीगढ़ में स्थित हरियाणा सरकार के कार्यालय	0	18,479	0	5,586	0	24,065	0	0	0	24,065

स्रोत : रोजगार विभाग, हरियाणा।

नोट : 1980 से पहले सार्वजनिक क्षेत्र के अर्धसरकारी खण्ड में राज्य सरकार सम्बन्धी रोजगार के आंकड़े केन्द्रीय सरकार सम्बन्धी (कालम 4) में सम्मिलित थे।

खण्ड—X

चयनित सामाजिक
सूचक

खण्ड—X

चयनित सामाजिक सूचक

- सारणी 10.1—हरियाणा में जिलावार जनसंख्या वृद्धि दर।
- सारणी 10.2—हरियाणा में प्रति वर्ग किलोमीटर जनसंख्या घन्तव।
- सारणी 10.3—प्रतिवर्ग किलोमीटर व्यक्ति एवं 1000 पुरुषों पर महिलाओं का अनुपात।
- सारणी 10.4—सिविल रजिस्ट्रेशन सिस्टम के अनुसार जिलावार जन्मों की संख्या एवं लिगांनपात।
- सारणी 10.5—जिलावार कार्यकर्ताओं की कुल जनसंख्या पर प्रतिशतता।
- सारणी 10.6—प्रयोजनानुसार विद्युत शक्ति की खपत की प्रतिशतता।
- सारणी 10.7—हरियाणा में साक्षरता की प्रतिशतता।
- सारणी 10.8—अनुसूचित वाणिज्यिक बैंकों की प्रति व्यक्ति जमा धनराशि।
- सारणी 10.9—प्रति पाँच लाख आबादी पर पुलिस थानों की संख्या।
- सारणी 10.10—प्रधानमंत्री सुरक्षा बीमा योजना, प्रधानमंत्री जीवन ज्योति योजना एवं अटल पेंशन योजना के तहत नामांकित व्यक्ति।
- सारणी 10.11—हरियाणा में प्रधानमंत्री मुद्रा योजना के तहत शिशु, किशोर व तरुण योजना में खोले गए खातों व स्वीकृत केसों का विवरण।
- सारणी 10.12—प्रधानमंत्री जनधन योजना के तहत खोले गए खातों की संख्या एवं जारी किए रुपये कार्ड व सक्रिय माइक्रो ए0 टी0 एम0 की स्थिति।
- सारणी 10.13—हरियाणा में स्टैण्ड-अप इंडिया कार्यक्रम की जिलावार प्रगति।
- सारणी 10.14—जिलावार महत्वपूर्ण सूचक।

चयनित सामाजिक सूचक
हरियाणा में जिलेवार जनसंख्या वृद्धि दर

सारणी 10.1

जिला	2001-2011 जनगणना		
	कुल	ग्रामीण	शहरी
1	2	3	4
अम्बाला	11.23	(-)4.53	40.26
भिवानी	14.70	13.73	18.84
फरीदाबाद	32.54	22.34	35.45
फतेहाबाद	16.85	14.82	26.33
गुरुग्राम	73.96	(-)16.43	236.53
हिसार	13.45	4.52	39.03
झज्जर	8.90	4.39	24.73
जीन्द	12.13	8.47	26.50
कैथल	13.55	12.19	28.63
करनाल	18.14	9.92	34.62
कुरुक्षेत्र	16.86	12.38	29.56
महेन्द्रगढ़	13.48	12.28	21.18
नूंह	37.92	32.89	109.28
पलवल	25.76	20.31	48.74
पंचकूला	19.83	(-)4.60	50.31
पानीपत	24.6	13.03	41.57
रिवाड़ी	17.64	6.00	71.42
रोहतक	12.88	0.74	35.36
सिरसा	15.99	18.56	8.79
सोनीपत	13.35	4.05	41.07
यमुनानगर	16.57	14.30	20.31
हरियाणा राज्य	19.90	9.85	44.59

स्रोत : निदेशक, जनगणना विभाग, हरियाणा।

चयनित सामाजिक सूचक
हरियाणा में जिलावार प्रति वर्ग किलो मीटर जनसंख्या घनत्व

सारणी.10.2

जिला	2001 जनगणना			2011 जनगणना		
	कुल	ग्रामीण	शहरी	कुल	ग्रामीण	शहरी
1	2	3	4	5	6	7
अम्बाला	644	437	5,165	717	436	3,748
भिवानी	298	255	5,256	342	278	5,533
चरखी दादरी	@	@	@	@	@	@
फरीदाबाद	1,020	505	5,498	2,442	710	6,588
फतेहाबाद	318	265	4,812	371	305	5,169
गुरुग्राम	612	495	3,438	1,204	483	3,704
हिसार	386	291	6,307	438	310	3,753
झज्जर	480	383	4,154	523	408	3,000
जीन्द	440	355	7,417	494	392	4,060
कैथल	408	342	2,162	464	379	2,263
करनाल	506	381	5,622	597	429	6,596
कुरुक्षेत्र	540	415	3,521	630	471	3,755
महेन्द्रगढ़	428	376	3,657	486	423	4,028
नूंह	@	@	@	723	669	1,901
पलवल	@	@	@	767	615	5,022
पंचकूला	522	305	4,525	625	300	4,444
पानीपत	763	474	7,369	951	547	6,995
रिवाड़ी	480	403	4,322	565	436	3,597
रोहतक	539	358	8,532	608	375	4,210
सिरसा	261	197	2,868	303	231	5,413
सोनीपत	603	466	4,943	683	489	5,528
यमुनानगर	589	385	4,610	687	442	5,175
हरियाणा राज्य	478	350	4,776	573	391	4,475

स्रोत : निदेशक, जनगणना विभाग, हरियाणा।

@ :जिले अस्तित्व में नहीं थे।

ग्राफ 10.2

हरियाणा का जनसंख्या घनत्व

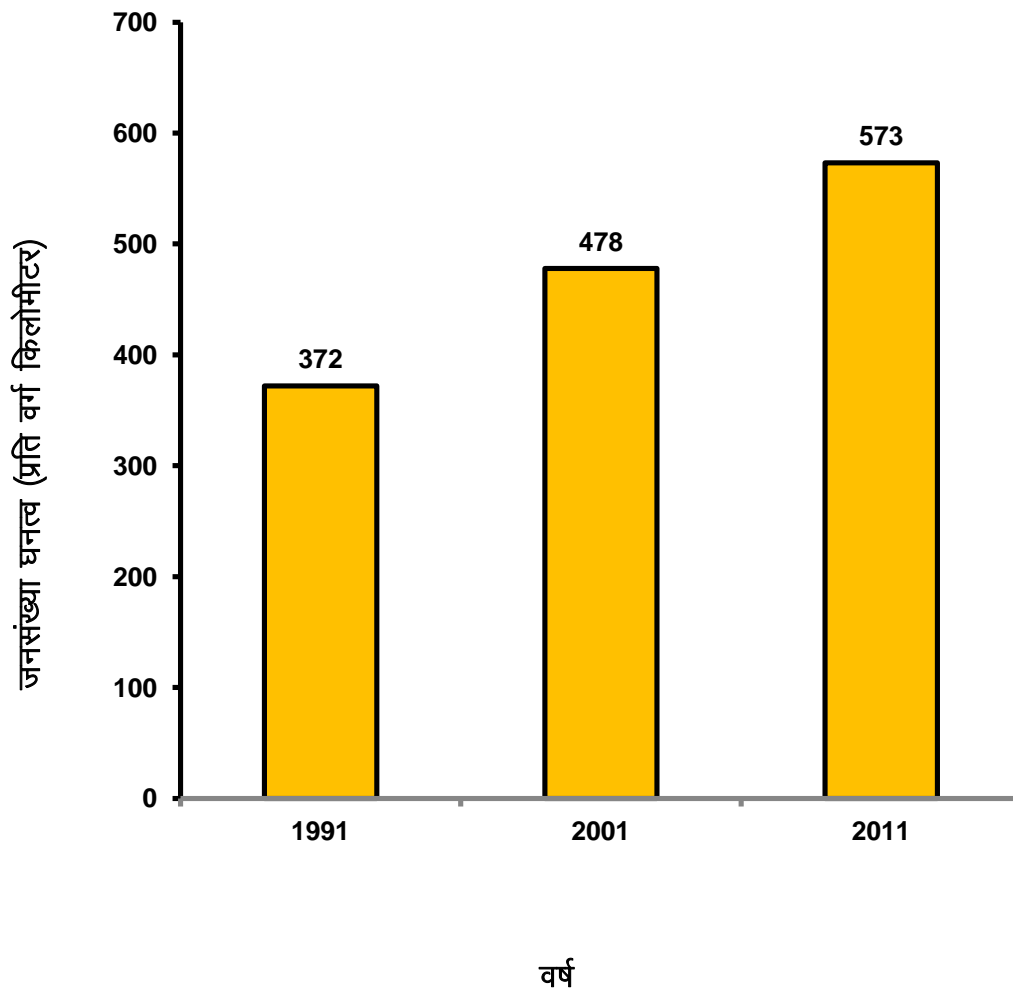

चयनित सामाजिक सूचक

हरियाणा में प्रति वर्ग किलोमीटर व्यक्ति एवम् 1000 पुरुषों पर महिलाओं का अनुपात
जनगणना 2011

सारणी 10.3

जिला	प्रति वर्ग किलो मीटर व्यक्ति	1000 पुरुषों पर महिलाएँ
1	2	3
अम्बाला	717	885
भिवानी	342	886
फरीदाबाद	2,442	873
फतेहाबाद	371	902
गुरुग्राम	1,204	854
हिसार	438	872
झज्जर	523	862
जीन्द	494	871
कैथल	464	881
करनाल	597	887
कुरुक्षेत्र	630	888
महेन्द्रगढ़	486	895
नूंह	723	907
पलवल	767	880
पंचकूला	625	873
पानीपत	951	864
रिवाड़ी	565	898
रोहतक	608	867
सिरसा	303	897
सोनीपत	683	856
यमुनानगर	687	877
कुल	573	879

स्रोत : निदेशक, जनगणना विभाग, हरियाणा।

चयनित सामाजिक सूचक

हरियाणा में सिविल रजिस्ट्रेशन सिस्टम के अनुसार जिलावार जन्मों की संख्या एवं लिंग अनुपात
सारणी 10.4

जिला/वर्ष	जन्म लिंग अनुपात (100 पुरुष पर महिलाओं)		
	कुल	ग्रामीण	शहरी
1	2	3	4
2017	90	89	90
2018	90	90	90
2019	92	92	92
2020	91	92	91
2021	91	92	90
2022	91	93	91
अम्बाला	93	95	93
भिवानी	91	94	90
चरखी दादरी	92	94	91
फरीदाबाद	89	91	89
फतेहाबाद	95	92	95
गुरुग्राम	92	92	92
हिसार	90	90	91
झज्जर	89	93	88
जीन्द	94	91	94
कैथल	92	98	90
करनाल	90	90	90
कुरुक्षेत्र	90	107	87
महेन्द्रगढ़	91	92	90
नूंह	94	94	93
पलवल	92	93	91
पंचकूला	94	92	94
पानीपत	92	92	91
रिवाड़ी	88	88	88
रोहतक	90	91	90
सिरसा	93	93	93
सोनीपत	89	89	90
यमुनानगर	92	96	91

स्रोत : महानिदेशक, स्वास्थ्य सेवाएँ, हरियाणा।

चयनित सामाजिक सूचक
हरियाणा में जिलावार कार्यकर्ताओं** की कुल जनसंख्या पर प्रतिशतता

सारणी 10.5

(प्रतिशतता)

जिला	2001 जनगणना			2011 जनगणना		
	कुल	ग्रामीण	शहरी	कुल	ग्रामीण	शहरी
1	2	3	4	5	6	7
अम्बाला	31.99	31.64	32.64	32.98	31.21	35.20
भिवानी	42.76	45.65	30.39	38.12	40.07	30.13
फरीदाबाद	35.80	41.83	31.00	32.01	28.79	32.84
फतेहाबाद	45.03	48.01	31.09	39.18	41.00	31.45
गुरुग्राम	37.92	39.58	32.14	35.97	33.56	37.06
हिसार	43.30	47.02	32.66	39.66	42.60	33.34
झज्जर	44.17	47.32	33.10	34.07	35.50	29.88
जीन्द	43.87	47.28	30.46	39.23	41.82	30.52
कैथल	39.32	41.56	30.01	34.80	35.89	30.94
करनाल	35.74	37.29	31.46	34.28	34.57	33.63
कुरुक्षेत्र	37.36	39.96	30.00	34.91	36.08	32.06
महेन्द्रगढ़	43.31	45.19	31.21	36.72	37.75	30.57
नूंह	@	@	@	29.69	30.05	28.47
पलवल	@	@	@	26.62	26.81	25.17
पंचकूला	38.13	41.79	33.58	37.68	38.19	37.27
पानीपत	39.57	41.91	36.13	34.20	34.12	34.30
रिवाड़ी	43.59	46.50	30.14	37.51	39.64	31.42
रोहतक	39.47	44.63	29.91	32.60	34.58	29.87
सिरसा	42.59	46.34	32.06	38.76	40.65	32.97
सोनीपत	40.89	44.59	29.84	36.08	37.75	32.42
यमुनानगर	32.31	34.00	29.51	32.06	31.74	32.55
हरियाणा राज्य	39.62	42.93	31.49	35.17	36.36	32.95

स्रोत : निदेशक, जनगणना विभाग, हरियाणा।

** : मुख्य एवं सीमांत वर्कर

@ : जिले अस्तित्व में नहीं थे।

चयनित सामाजिक सूचक

हरियाणा में प्रयोजनानुसार विद्युत शक्ति की खपत की प्रतिशतता

सारणी 10.6

(लाख किलोवाट)

वर्ष	घरेलू	औद्योगिक	कृषि	अन्य	कुल
1	2	3	4	5	6
1966-67	6.8	62	22.7	8.5	100
1970-71	6.4	52.9	33.1	7.6	100
1980-81	8.9	47.7	37.3	6.1	100
1990-91	18.8	28.8	44.8	7.6	100
2000-01	21.2	20.5	46.9	11.4	100
2010-11	20.8	27.8	33.7	17.7	100
2012-13	21.2	30.1	30.8	17.9	100
2013-14	21.6	31.6	28.3	18.5	100
2014-15	20.8	31.8	29.5	17.8	100
2015-16	21.6	31.2	29.1	18.3	100
2016-17	23.2	29.0	28.6	19.2	100
2017-18	22.9	32.4	26.3	18.4	100
2018-19	23.6	34.4	23.9	18.1	100
2019-20	25.7	31.9	23.9	18.5	100
2020-21	28.7	30.3	24.1	16.9	100
2021-22	29.12	35.93	19.88	15.07	100
2022-23	29.1	36.3	19.3	15.3	100

स्रोत : हरियाणा विद्युत प्रसारण निगम लि०।

चयनित सामाजिक सूचक
हरियाणा में साक्षरता की प्रतिशतता

सारणी 10.7

जिला	2001 जनगणना			2011 जनगणना		
	कुल	पुरुष	स्त्री	कुल	पुरुष	स्त्री
1	2	3	4	5	6	7
अम्बाला	75.31	82.31	67.39	81.75	87.34	75.50
भिवानी	67.45	80.26	53.00	75.21	85.65	49.24
फरीदाबाद	76.29	85.14	65.53	81.70	88.61	73.84
फतेहाबाद	57.98	68.22	46.53	67.92	76.14	58.87
गुरुग्राम	78.51	87.97	67.49	84.70	90.46	77.98
हिसार	64.83	76.57	51.08	72.89	82.20	62.25
झज्जर	72.38	83.27	59.65	80.65	89.31	70.73
जीन्द	62.12	73.82	48.51	71.44	80.81	60.76
कैथल	59.02	69.15	47.31	69.15	77.98	59.24
करनाल	67.74	76.29	57.97	74.73	81.82	66.82
कुरुक्षेत्र	69.88	78.06	60.61	76.31	83.02	68.84
महेन्द्रगढ़	69.89	84.72	54.08	77.72	89.72	64.57
नूंह	43.51	61.18	23.89	54.08	69.94	36.60
पलवल	59.19	75.10	40.76	69.32	82.66	54.23
पंचकूला	74.00	80.87	65.65	81.88	87.04	75.99
पानीपत	69.17	78.50	57.97	75.94	83.71	67.00
रिवाड़ी	75.25	88.45	60.83	80.99	91.44	69.57
रोहतक	73.72	83.23	62.59	80.22	87.65	71.72
सिरसा	60.55	70.05	49.93	68.82	76.43	60.40
सोनीपत	72.79	83.06	60.68	79.12	87.18	69.80
यमुनानगर	71.63	78.82	63.39	77.99	83.84	71.38
हरियाणा राज्य	67.91	78.49	55.73	75.55	84.06	65.94

स्रोत : निदेशक, जनगणना विभाग, हरियाणा।

चयनित सामाजिक सूचक
हरियाणा में अनुसूचित वाणिज्यिक बैंको की प्रति व्यक्ति जमा धनराशि

सारणी 10.8

जिला	2021-22		2022-23	
	कुल जमा धनराशि (करोड ₹)	प्रति व्यक्ति *जमा धनराशि (₹)	कुल जमा धनराशि (करोड)	प्रति व्यक्ति * जमा धनराशि (₹)
1	2	3	4	5
अम्बाला	23,851	2,11,379	26,286	2,32,959
भिवानी	8,828	76,937	8,452	73,660
चरखी दादरी	3,747	—	3,184	@
फरीदाबाद	58,245	3,21,843	65,047	3,59,429
फतेहाबाद	6,486	68,853	6,441	68,375
गुरुग्राम	2,67,742	17,67,937	2,52,579	16,67,814
हिसार	19,566	1,12,195	19,980	1,14,569
झज्जर	12,341	1,28,766	15,693	1,63,741
जीन्द	8,581	64,318	9,309	69,775
कैथल	7,596	70,706	8,036	74,802
करनाल	20,024	1,33,021	22,486	1,49,376
कुरुक्षेत्र	14,518	1,50,499	15,776	1,63,540
महेन्द्रगढ़	8,056	87,367	7,478	81,099
नूंह	2,848	26,146	2,856	26,219
पलवल	6,124	58,732	5,867	56,267
पंचकूला	46,361	8,25,968	57,206	10,19,183
पानीपत	15,666	1,29,961	16,378	1,35,868
रिवाड़ी	14,271	1,58,508	13,356	1,48,345
रोहतक	19,545	1,84,178	21,740	2,04,862
सिरसा	10,295	79,486	10,130	78,212
सोनीपत	22,849	1,57,579	25,160	1,73,517
यमुनानगर	15,394	1,26,783	16,586	1,36,600
हरियाणा राज्य	6,12,931	2,41,773	6,30,026	2,48,515

स्रोत : बैंकिंग सांख्यिकी।

* : 2011 अन्तिम जनगणना पर आधारित।

@ : सूचना भिवानी जिला में शामिल है।

नोट : कुल जोड़ पूर्णांकन करने के कारण भिन्न हो सकते हैं।

चयनित सामाजिक सूचक
हरियाणा में प्रति पाँच लाख आबादी पर पुलिस थानों की संख्या

सारणी 10.9

(31 दिसम्बर)

वर्ष/जिला	जनसंख्या (2011जनगणना)	हरियाणा में प्रति पाँच लाख आबादी पर पुलिस थानों कुल संख्या
1	2	3
1966	75,90,593	6
1970	75,90,593	7
1980	1,00,36,808	6
1990	1,29,22,618	6
2000	1,64,63,648	6
2010	2,11,44,564	6
2012	2,53,51,462	5
2013	2,53,51,462	5
2014	2,53,51,462	5
2015	2,53,51,462	6
2016	2,53,51,462	6
2017	2,53,51,462	6
2018	2,53,51,462	7
2019	2,53,51,462	7
2020	2,53,51,462	7
2021	2,53,51,462	7
2022 (अ)	2,53,51,462	7
अम्बाला	11,28,350	6
भिवानी	13,34,152	4
चरखी दादरी	@	5
फरीदाबाद	18,09,733	7
फतेहाबाद	12,95,189	3
गुरुग्राम	15,14,432	12
हिसार	9,42,011	7
झज्जर	9,58,405	7
जीन्द	17,43,931	3
कैथल	10,74,304	5
करनाल	15,05,324	5
कुरुक्षेत्र	9,64,655	6
महेन्द्रगढ़	16,34,445	3
नूंह	9,00,332	6
पलवल	10,89,263	5
पंचकूला	5,61,293	8
पानीपत	12,05,437	6
रिवाड़ी	9,22,088	7
रोहतक	10,61,204	7
सिरसा	10,42,708	6
सोनीपत	14,50,001	5
यमुनानगर	12,14,205	6

स्रोत : महानिदेशक, पुलिस, हरियाणा।

अं : अनन्तिम

@ : सूचना भिवानी जिला में शामिल है।

चयनित सामाजिक सूचक

हरियाणा में प्रधानमंत्री सुरक्षा बीमा योजना, प्रधानमंत्री जीवन ज्योति योजना एवं अटल पेंशन योजना के तहत नामांकित व्यक्ति।

सारणी 10.10

(31 मार्च 2023)

वर्ष/जिला	प्रधानमंत्री सुरक्षा बीमा योजना	प्रधानमंत्री जीवन ज्योति योजना	अटल पेंशन योजना	कुल
1	2	3	4	5
अम्बाला	3,77,233	1,38,269	49,257	5,64,759
भिवानी	3,14,381	1,31,984	31,361	4,77,726
चरखी दादरी	1,30,234	56,811	11,209	1,98,254
फरीदाबाद	6,45,585	2,24,938	88,091	9,58,614
फतेहाबाद	3,52,334	1,31,977	31,562	5,15,873
गुरुग्राम	8,62,916	2,92,574	1,55,725	13,11,215
हिसार	6,15,977	2,40,957	55,001	9,11,935
झज्जर	2,41,035	83,269	33,161	3,57,465
जीन्द	3,45,671	1,59,022	40,645	5,45,338
कैथल	3,73,865	1,55,248	37,524	5,66,637
करनाल	5,21,600	2,14,236	67,518	8,03,354
कुरुक्षेत्र	3,39,639	1,35,383	42,980	5,18,002
महेन्द्रगढ़	2,55,461	1,24,428	21,795	4,01,684
नूंह	2,38,112	78,199	40,023	3,56,334
पलवल	2,11,837	68,978	29,979	3,10,794
पंचकूला	2,24,415	75,965	36,118	3,36,498
पानीपत	4,17,115	1,82,727	49,105	6,48,947
रिवाड़ी	2,58,499	1,15,670	30,550	4,04,719
रोहतक	3,30,872	1,18,568	37,874	4,87,314
सिरसा	4,51,425	1,56,732	42,569	6,50,726
सोनीपत	4,42,813	1,76,602	57,688	6,77,103
यमुनानगर	5,30,283	2,09,688	50,930	7,90,901
कुल	84,81,302	32,72,225	10,40,665	1,27,94,192

स्रोत : राज्य स्तरीय बैंकर्स समिति, हरियाणा।

चयनित सामाजिक सूचक

हरियाणा में प्रधानमंत्री मुद्रा योजना के तहत शिशु, किशोर व तरुण योजना में खोले गए खातों व स्वीकृत केसों का विवरण

सारणी 10.11

(31 मार्च, 2023)

जिला	तरुण (₹ 50000 के लोन तक)		महिला लाभार्थी		किशोर ₹50000 से 5 लाख से अधिक के लोन		महिला लाभार्थी		तरुण (₹ 5 लाख से 10 लाख से अधिक के लोन)		महिला लाभार्थी		कुल (शिशु+किशोर+तरुण)		महिला लाभार्थी	
	खाते	राशि (रूपये लाख)	खाते	राशि (रूपये लाख)	खाते	राशि (रूपये लाख)	खाते	राशि (रूपये लाख)	खाते	राशि (रूपये लाख)	खाते	राशि (रूपये लाख)	खाते	राशि (रूपये लाख)	खाते	राशि (रूपये लाख)
1	2	3	4	5	6	7	8	9	10	11	12	13	14	15	16	17
अम्बाला	26,342	9,668.50	9,053	3,542.13	13,355	15,378.24	2,862	2,498.18	1,449	9478.61	75	470.47	41,146	34,525.35	11,990	6,510.78
भिवानी	20,028	7,041.46	5,844	2,558.96	17,957	15,090.73	4,310	3,183.98	982	5654.96	56	336.80	38,967	27,787.15	10,210	6,079.74
चरखी दादरी	1,496	366.43	822	203.32	3,574	1,731.94	931	421.29	360	1927.48	37	225.17	5,430	4,025.85	1,790	849.78
फरीदाबाद	19,440	6,178.30	13,072	4,203.41	10,371	13,456.81	2,139	1,590.93	2,549	16905.89	117	705.03	32,360	36,541.00	15,328	6,499.37
फतेहाबाद	22,002	7,678.75	2,197	923.25	11,385	11,403.90	1,290	1,324.36	592	3660.58	58	364.21	33,979	22,743.23	3,545	2,611.82
गुरुग्राम	22,982	7,359.59	1,979	784.24	8,682	12,284.65	796	1,132.63	3,489	24397.18	150	1,072.61	35,153	44,041.42	2,925	2,989.48
हिसार	19,055	6,817.85	3,744	2,387.51	13,536	14,272.27	2,200	2,312.07	1,735	11317.90	160	1,128.91	34,326	32,408.02	6,104	5,828.49
झज्जर	9,958	3,548.82	861	478.23	7,708	7,639.61	1,627	1,430.92	906	5915.09	77	478.10	18,572	17,103.52	2,565	2,387.25
जीन्द	32,094	12,602.45	7,530	3,693.88	29,155	27,884.63	6,162	5,028.91	1,194	7629.85	91	570.55	62,443	48,116.93	13,783	9,293.34
कैथल	18,053	6,405.86	1,831	851.30	10,226	9,724.47	1,549	1,199.70	772	4,181.07	64	368.59	29,051	20,311.40	3,444	2,419.59
करनाल	44,080	14,125.25	2,465	1,583.73	16,746	21,954.32	1,817	2,209.58	2,493	16,637.55	138	859.27	63,319	52,717.12	4,420	4,652.58
कुरुक्षेत्र	39,022	14,531.60	6,222	2,953.80	9,946	11,625.10	1,229	1,288.45	1,003	6,399.96	68	413.40	49,971	32,556.66	7,519	4,655.65
महेन्द्रगढ़	13,967	4,335.01	2,371	893.34	10,924	8,968.17	1,915	1,538.91	761	4,255.00	37	207.86	25,652	17,558.18	4,323	2,640.11
रूह	1,064	153.56	288	58.48	2,214	1,976.58	600	409.09	661	4,676.49	53	384.60	3,939	6,806.63	941	852.17
पलवल	14,668	4,266.81	4,608	1,491.60	11,591	9,917.52	2,636	1,593.45	575	3,556.64	14	85.48	26,834	17,740.97	7,258	3,170.53
पंचकूला	1,944	611.64	1,104	294.17	2,325	4,684.83	418	566	1,108	7,925.93	64	454.28	5,377	13,222.40	1,586	1,314.45
पानीपत	33,665	13,975.71	25,011	10,558.80	19,326	20,975.45	8,086	4,615.90	1,614	11,800.45	110	712.33	54,605	46,751.64	33,207	1,5887.03
रिवाड़ी	20,397	6,259.94	360	351.37	13,284	11,454.68	1,617	1,669.62	930	6,273.50	75	498.69	34,611	23,988.12	2,052	2,519.68
रोहतक	8,605	3,060.33	1,325	778.22	7,863	9,772.24	1,554	1,503.26	1,253	8,166.86	67	414.43	17,721	20,999.43	2,946	2,695.91
सिरसा	30,332	10,577.40	5,691	2,755.42	16,428	16,131.82	1,680	1,574.77	1,059	6,934.45	119	853.79	47,819	33,643.67	7,490	5,183.98
सोनौपत	20,334	7,841.32	10,368	4,299.31	10,115	12,053.28	2,972	2,024.74	1,299	8,281.98	78	515.56	31,748	28,176.58	13,418	6,839.61
यमुनानगर	25,142	8,605.79	11,295	4,267.35	10,404	11,924.49	3,072	2,250.24	1,351	9,528.88	113	776.30	36,897	30,059.16	14,480	7,293.89
कुल	44,4670	156,012.40	1,18,041	49,911.82	2,57,115	2,70,305.75	51,462	41,366.98	28,135	1,85,506.30	1821	11,896.43	7,29,920	6,11,824.40	1,71,324	1,03,175.20

स्रोत : राज्य स्तरीय बैंकर्स समिति हरियाणा।

चयनित सामाजिक सूचक

हरियाणा में प्रधानमंत्री जन-धन योजना के तहत खोले गए खातों की संख्या एवं जारी किये रुपये कार्ड व सक्रिय माइक्रो ए0टी0एम0 का स्तर

सारणी 10.12

(मार्च, 2023)

जिला	प्रधानमंत्री जनधन योजना के तहत खोले गए कुल खाते	जारी किये रुपये कार्ड की संख्या	जारी किये रुपये कार्ड की प्रतिशतता	सक्रिय किये रुपये कार्ड की संख्या	सक्रिय किये रुपये कार्ड की प्रतिशतता	प्रधानमंत्री जनधन योजना के तहत लिंक किये गये मोबाईल न0 की संख्या प्रतिशतता	प्रधानमंत्री जनधन योजना के तहत लिंक किये गये मोबाईल न0 की प्रतिशतता
1	2	3	4	5	6	7	8
अम्बाला	3,70,335	2,47,185	66.75	1,95,767	79.20	2,94,978	79.65
भिवानी	3,49,937	2,40,688	68.78	2,14,523	89.13	3,16,506	90.45
चरखी दादरी	1,21,663	86,617	71.19	73,193	84.50	1,07,134	88.06
फरीदाबाद	8,06,286	6,32,765	78.48	4,15,522	65.67	6,21,393	77.09
फतेहाबाद	3,96,090	2,85,266	72.02	2,30,147	80.68	3,37,052	85.09
गुरुग्राम	8,77,260	7,05,232	80.39	6,46,533	91.68	7,31,300	83.37
हिसार	5,53,054	4,32,075	78.13	3,36,336	77.84	4,62,033	83.54
झज्जर	2,29,442	1,64,286	71.60	1,32,932	80.91	1,86,890	81.45
जीन्द	4,11,983	3,28,684	79.78	2,34,478	71.34	3,43,454	83.37
कैथल	4,60,780	3,56,744	77.42	2,65,307	74.37	3,82,091	82.92
करनाल	5,97,600	4,27,219	71.49	3,37,760	79.06	5,02,042	84.04
कुरुक्षेत्र	3,75,227	2,66,967	71.15	2,27,075	85.06	3,28,265	87.48
महेन्द्रगढ़	2,23,789	1,61,411	72.13	1,28,915	79.87	1,95,875	87.53
नूंह	4,66,459	2,57,666	55.24	2,31,784	89.96	3,62,540	77.72
पलवल	3,56,678	2,11,954	59.42	1,78,535	84.23	2,72,382	76.37
पंचकूला	1,88,043	1,13,374	60.29	1,01,000	89.09	1,59,509	84.83
पानीपत	5,04,642	3,47,856	68.93	2,69,057	77.35	4,17,394	82.72
रिवाड़ी	2,34,954	1,53,734	65.43	1,41,000	91.72	1,97,140	83.91
रोहतक	2,44,197	1,81,057	74.14	1,27,267	70.29	2,10,246	86.10
सिरसा	5,14,390	3,88,155	75.46	2,86,110	73.71	4,56,822	88.81
सोनीपत	3,82,746	2,71,134	70.84	2,50,507	92.39	3,29,782	86.16
यमुनानगर	4,67,815	3,40,459	72.78	2,22,246	65.28	3,97,871	85.20
कुल	91,33,370	66,00,528	72.27	52,45,994	79.48	76,12,708	83.36

चयनित सामाजिक सूचक

हरियाणा में प्रधानमंत्री जनधन योजना के तहत खोले गए खातों की संख्या एवं जारी किये रूपे कार्ड व सक्रिय माइक्रो ए0टी0एम0 का स्तर

सारणी 10.12 (समाप्त)

(31 मार्च, 2023)

जिला	शून्य बैलेंस खाते	शून्य बैलेंस खातों की प्रतिशतता	शून्य बैलेंस खातों में जारी किये गए रूपे कार्ड	शून्य बैलेंस खातों में सक्रिय रूपे कार्ड	उपलब्ध कराये गये सक्रिय माइक्रो ए0टी0एम0
1	9	10	11	12	13
अम्बाला	25,361	6.85	19,972	11,518	67
भिवानी	20,611	5.89	11,141	9,002	62
चरखी दादरी	4,381	3.60	3,033	1,180	43
फरीदाबाद	46,641	5.78	47,302	12,335	85
फतेहाबाद	26,040	6.57	22,509	10,916	73
गुरुग्राम	53,938	6.15	41,675	20,327	105
हिसार	33,517	6.06	27,071	12,625	131
झज्जर	20,063	8.74	10,820	7,829	98
जीन्द	26,973	6.55	16,681	9,687	148
कैथल	32,764	7.11	20,483	11,076	114
करनाल	44,991	7.53	27,854	15,086	120
कुरुक्षेत्र	29,840	7.95	19,643	11,059	133
महेन्द्रगढ़	15,349	6.86	8,889	5,704	110
नूंह	44,235	9.48	17,275	8,363	121
पलवल	21,456	6.02	10,001	6,128	69
पंचकूला	16,810	8.94	11,235	5,522	15
पानीपत	32,553	6.45	26,213	14,698	89
रिवाड़ी	14,560	6.20	7,831	4,351	80
रोहतक	14,686	6.01	10,173	6,134	56
सिरसा	37,184	7.23	27,349	16,444	118
सोनीपत	22,655	5.92	14,557	9,902	92
यमुनानगर	35,077	7.50	23,813	14,774	104
कुल	6,19,685	6.78	4,25,520	2,24,660	2,033

स्रोत : राज्य स्तरीय बैंकर्स समिति हरियाणा।

चयनित सामाजिक सूचक
हरियाणा में स्टैण्ड-अप इंडिया कार्यक्रम की जिलावार प्रगति

सारणी 10.13

(31 मार्च 2023)

जिला	शाखाओं द्वारा स्टैण्ड अप इंडिया कार्यक्रम के तहत स्वीकृत किये गये ऋणों की संख्या	अनुसूचित जाति जनजाती के स्वीकृत ऋणों		अनुसूचित जाति जनजाती को वितरित ऋण		महिलाओं के स्वीकृत ऋण		महिलाओं को वितरित ऋण		कुल स्वीकृत ऋण		कुल वितरित ऋण	
		3	4	5	6	7	8	9	10	11	12	13	14
1	2	खाते	राशि (रूपये लाख)	खाते	राशि (रूपये लाख)	खाते	राशि (रूपये लाख)	खाते	राशि (रूपये लाख)	खाते	राशि (रूपये लाख)	खाते	राशि (रूपये लाख)
अम्बाला	16	5	91.83	5	91.83	44	761.04	44	761.04	49	852.87	49	852.87
भिवानी	16	0	0.00	0	0.00	21	199.64	21	199.64	21	199.64	21	199.64
चरखी दादरी	3	0	0.00	0	0.00	8	106.84	8	106.84	8	106.84	8	106.84
फरीदाबाद	27	1	20.44	1	20.44	49	1165.61	49	1165.61	50	1186.05	50	1186.05
फतेहाबाद	6	3	38.15	3	38.15	13	87.65	13	87.65	16	125.80	16	125.80
गुरुग्राम	34	1	23.05	1	23.05	50	943.05	50	943.05	51	966.10	51	966.10
हिसार	13	1	30.00	1	30.00	26	498.82	26	498.82	27	528.82	27	528.82
झज्जर	5	0	0.00	0	0.00	7	79.16	7	79.16	7	79.16	7	79.16
जीन्द	11	3	4.06	3	4.06	20	183.59	20	183.59	23	187.65	23	187.65
कैथल	12	2	0.00	2	0.00	8	114.49	8	114.49	10	114.49	10	114.49
करनाल	28	4	51.78	4	51.78	40	595.67	40	595.67	44	647.45	44	647.45
कुरुक्षेत्र	20	1	5.00	1	5.00	24	346.98	24	346.98	25	351.98	25	351.98
महेन्द्रगढ़	2	0	0.00	0	0.00	1	15.14	1	15.14	1	15.14	1	15.14
नूंह	6	2	40.28	2	40.28	4	83.24	4	83.24	6	123.52	6	123.52
पलवल	3	0	0.00	0	0.00	2	49.00	2	49.00	2	49.00	2	49.00
पंचकूला	27	2	68.00	2	68.00	43	785.84	43	785.84	45	853.84	45	853.84
पानीपत	22	0	0.00	0	0.00	43	877.97	43	877.97	43	877.97	43	877.97
रिवाड़ी	9	0	0.00	0	0.00	9	126.49	9	126.49	9	126.49	9	126.49
रोहतक	14	3	52.98	3	52.98	49	914.37	49	914.37	52	967.35	52	967.35
सिरसा	9	2	33.70	2	33.70	31	299.57	31	299.57	33	333.27	33	333.27
सोनीपत	23	2	0.00	2	0.00	31	656.01	31	656.01	33	656.01	33	656.01
यमुनानगर	13	0	0.00	0	0.00	38	632.23	38	632.23	38	632.23	38	632.23
कुल	319	32	459.27	32	459.27	561	9522.39	561	9522.39	593	9981.67	593	9981.67

चयनित सामाजिक सूचक
जिलावार महत्वपूर्ण सूचक

सारणी 10.14

(31 मार्च, 2023)

क्र० सं०	सूचक	विषय	विभाग का नाम	इकाई	अम्बाला	भिवानी	चरखी दादरी	फरीदाबाद	फतेहाबाद	गुरुग्राम	हिसार	झज्जर	जीन्द	कैथल	करनाल
1	2	3	4	5	6	7	8	9	10	11	12	13	14	15	16
1.	प्रसवपूर्व देखभाल के लिए पंजीकृत गर्भवती महिलाओं की कुल संख्या की तुलना में 4 या अधिक प्रसवपूर्व देखभाल जांच प्राप्त करने वाली गर्भवती महिलाओं का प्रतिशत।	स्वास्थ्य और पोषण	रा०स्वा०मि०	प्रतिशत	90.6	84.9	80.6	78.0	81.6	77.3	80.4	77.9	80.3	79.5	95.5
2.	कुल एएनसी पंजीकरण के मुकाबले पहली तिमाही के भीतर पंजीकृत एएनसी का प्रतिशत।	स्वास्थ्य और पोषण	रा०स्वा०मि०	प्रतिशत	81.2	87.1	81.5	74.4	89.3	78.2	86.4	85.2	82.8	89.9	86.5
3.	कुल अनुमानित गर्भधारित महिलाओं के विरुद्ध एएनसी के लिए पंजीकृत गर्भवती महिलाओं (पीडब्ल्यू) का प्रतिशत। *	स्वास्थ्य और पोषण	रा०स्वा०मि०	संख्या	17210	19667	8172	51897	16700	68090	31796	18320	24169	19008	28621
4.	आईसीडीएस कार्यक्रम के तहत नियमित रूप से पूरक पोषहार लेने वाली गर्भवती महिलाओं का प्रतिशत।	स्वास्थ्य और पोषण	रा०स्वा०मि०	प्रतिशत	76.1	59.6	67.6	57.4	75.6	59.6	55.5	82.1	68.5	74.4	65.4
5.	गंभीर रक्ताल्पता परीक्षण वाली गर्भवती महिलाओं का प्रतिशत, गंभीर रक्ताल्पता परीक्षण वाले पीडब्ल्यू के खिलाफ।	स्वास्थ्य और पोषण	रा०स्वा०मि०	प्रतिशत	97.1	36.5	100.0	65.0	75.2	100.0	49.6	88.7	69.5	87.3	89.9
6.	कुल एएनसी पंजीकरण के लिए संबंधित ए.एन.सी. में 4 या अधिक बार हीमोग्लोबिन के लिए गर्भवती महिलाओं का परीक्षण किया गया।	स्वास्थ्य और पोषण	रा०स्वा०मि०	प्रतिशत	93.4	114.6	92.0	83.7	81.6	77.4	81.2	87.7	76.2	83.6	105.7
7.	जन्म के समय लिंगानुपात	स्वास्थ्य और पोषण	स्वास्थ्य	संख्या	939	860	879	907	940	902	907	939	996	913	902
8.	कुल अनुमानित प्रसव की तुलना में संस्थागत प्रसव का प्रतिशत **	स्वास्थ्य और पोषण	रा०स्वा०मि०	संख्या	19044	19538	5663	49443	16931	40839	33637	11447	20311	17250	27271

चयनित सामाजिक सूचक
जिलावार महत्वपूर्ण सूचक

सारणी 10.14 (जारी)

(31 मार्च, 2023)

क्र० सं०	सूचक	विषय	विभाग का नाम	इकाई	अम्बाला	भिवानी	चरखी दादरी	फरीदाबाद	फतेहाबाद	गुरुग्राम	हिसार	झज्जर	जीन्द	कैथल	करनाल
1	2	3	4	5	6	7	8	9	10	11	12	13	14	15	16
9.	कुल होम डिलिवरी में से स्क्वड बर्थ अटेंडेंस प्रशिक्षित स्वास्थ्य कार्यकर्ता द्वारा अटेंड की गई होम डिलिवरी का प्रतिशत।	स्वा0 और पोषण	रा0स्वा0मि0	प्रतिशत	0.0	20.0	62.5	8.3	34.5	46.9	4.8	29.4	20.8	0.0	0.0
10.	जन्म के एक घंटे के भीतर स्तनपान करने वाले नवजात शिशुओं का प्रतिशत	स्वा0 और पोषण	रा0स्वा0मि0	प्रतिशत	91	90	91	83	85	91	86	92	94	98	91
11.	जन्म के समय कम वजन के बच्चों का प्रतिशत (2500 ग्राम से कम)	स्वा0 और पोषण	रा0स्वा0मि0	प्रतिशत	13	13	6	18	16	11	23	15	8	13	15
12.	जन्म के समय वजन वाले जीवित शिशुओं का प्रतिशत।	स्वा0 और पोषण	रा0स्वा0मि0	प्रतिशत	100	93	97	98	97	95	100	100	97	100	92
13.	6 साल से कम वजन के बच्चों का प्रतिशत।	स्वा0 और पोषण	महिला एवं बाल विकास	प्रतिशत	3.14	2.36	1.03	7.25	6.25	4.97	4.29	2.30	6.65	6.99	4.54
14.	6 साल से कम उम्र के अविकसित बच्चों का प्रतिशत	स्वा0 और पोषण	महिला एवं बाल विकास	प्रतिशत	32	27	15	34	37	25	30	22	32	27	28
15.	ओआरएस से उपचारित डायरिया से पीड़ित बच्चों का प्रतिशत	स्वा0 और पोषण	रा0स्वा0मि0	प्रतिशत	100	100	100	100	100	100	100	100	100	100	100
16.	जिंक से उपचारित दस्त से पीड़ित बच्चों का प्रतिशत।	स्वा0 और पोषण	रा0स्वा0मि0	प्रतिशत	100	100	100	100	100	100	100	100	100	100	100
17.	पिछले दो सप्ताहों में तीव्र श्वसन संक्रमण (एआरआई) वाले बच्चों को स्वास्थ्य केंद्र में ले जाने का प्रतिशत।	स्वा0 और पोषण	रा0स्वा0मि0	प्रतिशत	77.6	—	—	—	—	—	—	—	—	—	80.7
18.	छह साल से कम उम्र के बच्चों में से गंभीर कुपोषित (एस.ए.एम) बच्चों का प्रतिशत	स्वा0 और पोषण	महिला एवं बाल विकास	प्रतिशत	2.52	2.15	0.54	1.21	3.60	0.81	1.87	0.88	2.31	2.19	2.31

चयनित सामाजिक सूचक
जिलावार महत्वपूर्ण सूचक

सारणी 10.14 (जारी)

(31 मार्च, 2023)

क्र० सं०	सूचक	विषय	विभाग का नाम	इकाई	अम्बाला	भिवानी	चरखी दादरी	फरीदाबाद	फतेहाबाद	गुरुग्राम	हिसार	झज्जर	जीन्द	कैथल	करनाल
1	2	3	4	5	6	7	8	9	10	11	12	13	14	15	16
19.	छह साल से कम उम्र के बच्चों में मध्यम कुपोषित (एमएएम) बच्चों का प्रतिशत।	स्वास्थ्य और पोषण	महिला एवं बाल विकास	प्रतिशत	5.34	4.87	1.91	4.24	6.96	2.58	5.50	2.75	5.30	7.43	5.69
20.	पूरी तरह से प्रतिरक्षित बच्चों का प्रतिशत (9-11 महीने) + 3DPT + BCG (1Measles + 3OPV)	स्वास्थ्य और पोषण	स्वास्थ्य	प्रतिशत	91.3	95.0	95.3	96.1	88.2	118.0	90.2	99.2	90.2	93.7	94.8
21.	तपेदिक (टीबी) मामले की अधिसूचना दर (सार्वजनिक और निजी संस्थान) अनुमानित मामलों के मुकाबलें।	स्वास्थ्य और पोषण	रा०स्वा०मि०	प्रतिशत	62.8	80.9	91.3	92.18	93.3	72.3	71.1	112.0	105.0	84.8	92.8
22.	अधिसूचित टीबी रोगियों में टीबी उपचार की सफलता दर (सार्वजनिक और निजी)।	स्वास्थ्य और पोषण	रा०स्वा०मि०	प्रतिशत	82.5	85.5	80.7	84.5	83.7	80.1	83.2	78.8	83.9	87.2	89.4
23.	उप-केंद्रों/पी.एच.सी. का अनुपात स्वास्थ्य और कल्याण केंद्रों (एचडब्ल्यूसी) में परिवर्तित।	स्वास्थ्य और पोषण	स्वास्थ्य	प्रतिशत	91.67	96.34	93.90	83.33	95.60	79.72	97.57	81.75	95.27	75.82	95.60
24.	भारतीय सार्वजनिक स्वास्थ्य मानकों के अनुरूप प्राथमिक स्वास्थ्य केंद्रों का प्रतिशत।	स्वास्थ्य और पोषण	स्वास्थ्य	प्रतिशत	47.06	8.70	16.67	33.33	15.79	18.18	13.33	19.05	14.81	33.33	25.93
25.	प्रति 5,00,000 जनसंख्या (पहाड़ी क्षेत्रों में प्रति 3,00,000) ^ के मानदंड के विरुद्ध कार्यात्मक एफआरयू (प्रथम रेफरल इकाइयां का अनुपात)।	स्वास्थ्य और पोषण	रा०स्वा०मि०	संख्या	100	33	^	50	100	100	33	100	33	50	33
26.	आईपीएचएस मानदंडों के विरुद्ध जिला अस्पतालों में उपलब्ध विशेषज्ञ (@) सेवाओं का अनुपात	स्वास्थ्य और पोषण	स्वास्थ्य	संख्या	42	19	15	39	11	40	38	31	17	17	20

चयनित सामाजिक सूचक
जिलावार महत्वपूर्ण सूचक

सारणी 10.14 (जारी)

(31 मार्च, 2023)

क्र०सं०	सूचक	विषय	विभाग का नाम	इकाई	अम्बाला	भिवानी	चरखी दादरी	फरीदाबाद	फतेहाबाद	गुरुग्राम	हिसार	झज्जर	जीन्द	कैथल	करनाल
1	2	3	4	5	6	7	8	9	10	11	12	13	14	15	16
27.	आंगनवाड़ियों/यूपीएचसी का प्रतिशत पिछले एक महीने में कम से कम ग्राम स्वास्थ्य स्वच्छता और पोषण दिवस/शहरी स्वास्थ्य स्वच्छता और पोषण दिवस आउटरीच आयोजित करने की सूचना दी।	स्वास्थ्य और पोषण	महिला एवं बाल विकास	प्रतिशत	100	100	100	100	100	100	100	100	100	100	100
28.	स्वयं के भवनों के साथ आंगनवाड़ियों का अनुपात	स्वास्थ्य और पोषण	महिला एवं बाल विकास	प्रतिशत	42.6	35.4	24.3	16.6	44.2	27.5	38.5	41.0	43.3	34.8	48.7
29.	लेबर रूम और प्रसूति ऑपरेशन थिएटर के साथ फर्स्ट रेफरल यूनिट्स का प्रतिशत नेशनल क्वालिटी एश्योरेंस स्टैंडर्ड प्रमाणित (लक्ष्य दिशानिर्देशों को पूरा करें)	स्वास्थ्य और पोषण	रा०स्वा०मि०	प्रतिशत	100	0	0	50	0	0	0	0	0	0	50
30.	प्राथमिक से उच्च प्राथमिक विद्यालय स्तर तक संक्रमण दर	शिक्षा	शिक्षा	प्रतिशत	97.52	93.44	96.59	94.74	94.46	98.30	95.23	96.62	96.33	95.09	95.46
31.	उच्च प्राथमिक से माध्यमिक विद्यालय स्तर तक संक्रमण दर	शिक्षा	शिक्षा	प्रतिशत	96.64	96.99	98.02	88.21	98.12	94.39	96.89	99.88	97.33	97.90	95.42
32.	स्कूल में उत्तीर्ण होने वाले बच्चों का प्रतिशत (कक्षा दसवीं और बाहरवीं)	शिक्षा	शिक्षा	प्रतिशत	60.78	65.71	75.90	52.09	71.56	65.96	69.93	70.33	73.56	68.53	66.35
33.	लड़कियों के लिए उपयोगी शौचालयों वाले स्कूलों का प्रतिशत	शिक्षा	शिक्षा	प्रतिशत	100	100	100	100	100	100	100	100	100	100	100
34.	कार्यात्मक पेयजल सुविधा वाले विद्यालयों का प्रतिशत	शिक्षा	शिक्षा	प्रतिशत	100	100	100	100	100	100	100	100	100	100	100

चयनित सामाजिक सूचक
जिलावार महत्वपूर्ण सूचक

सारणी 10.14 (जारी)

(31 मार्च, 2023)

क्र० सं०	सूचक	विषय	विभाग का नाम	इकाई	अम्बाला	भिवानी	चरखी दादरी	फरीदाबाद	फतेहाबाद	गुरुग्राम	हिसार	झज्जर	जीन्द	कैथल	करनाल
1	2	3	4	5	6	7	8	9	10	11	12	13	14	15	16
35.	माध्यमिक स्तर पर विद्युत की सुविधा वाले विद्यालयों का प्रतिशत	शिक्षा	शिक्षा	प्रतिशत	100	100	100	100	100	100	100	100	100	100	100
36.	आरटीई निर्दिष्ट छात्र शिक्षक अनुपात का अनुपालन करने वाले प्राथमिक विद्यालयों का प्रतिशत	शिक्षा	शिक्षा	प्रतिशत	100	100	100	100	100	100	100	100	100	100	100
37.	शैक्षणिक सत्र शुरू होने के एक महीने के भीतर बच्चों का पाठ्य पुस्तकें उपलब्ध कराने वाले स्कूलों का प्रतिशत	शिक्षा	शिक्षा	प्रतिशत	100	100	100	100	100	100	100	100	100	100	100
38.	ऑनलाईन माध्यमों यानी इंटरनेट, टीवी या रेडियो के माध्यम से निर्देश प्राप्त करने वाले नामांकित छात्रों का प्रतिशत	शिक्षा	शिक्षा	प्रतिशत	100	100	100	100	100	100	100	100	100	100	100
39.	सकल सिंचित क्षेत्र का प्रतिशत	कृषि और सिंचाई	भू-अभिलेख	प्रतिशत	100.0	83.9	78.9	103.4	98.9	106.0	90.9	95.7	99.3	100.0	100.0
40.	सूक्ष्म सिंचाई के अंतर्गत क्षेत्रफल का प्रतिशत	कृषि और सिंचाई	सूक्ष्म सिंचाई और कमान क्षेत्र विकास प्राधिकरण	प्रतिशत	0.62	54.34	74.13	0.13	1.55	30.69	7.50	6.71	0.36	0.31	0.49
41.	प्रमाणित गुणवत्ता बीज वितरण	कृषि और सिंचाई	कृषि	किंवटल	5487	122240	32080	2170	62679	26542	42227	52400	32090	14939	39188
42.	जिले में इलेक्ट्रॉनिक बाजार से जुड़ी मण्डियों की संख्या	कृषि और सिंचाई	मण्डी बोर्ड	संख्या	6	6	1	4	6	4	7	3	7	7	9
43.	जिले में कुल बोए गए क्षेत्र में उच्च मूल्य वाली फसलों का प्रतिशत हिस्सा	कृषि और सिंचाई	कृषि	प्रतिशत	18.56	22	9.5	0.96	24	5.2	43.5	8.0	2	87.88	8.03

चयनित सामाजिक सूचक
जिलावार महत्वपूर्ण सूचक

सारणी 10.14 (जारी)

(31 मार्च, 2023)

क्र० सं०	सूचक	विषय	विभाग का नाम	इकाई	अम्बाला	भिवानी	चरखी दादरी	फरीदाबाद	फतेहाबाद	गुरुग्राम	हिसार	झज्जर	जीन्द	कैथल	करनाल
1	2	3	4	5	6	7	8	9	10	11	12	13	14	15	16
44.	जिले में बोए गए क्षेत्र में जैविक खेती क्षेत्र का प्रतिशत	कृषि और सिंचाई	कृषि और सिंचाई	प्रतिशत	0.36	0.2	0.2	0.084	0.0005	0	0.02	0.1	0.2	0.3	0.25
45.	पशुओं का प्रतिशत टीकाकरण	कृषि और सिंचाई	पशुधन और डेयरी	प्रतिशत	42.60	49.84	48.54	45.13	46.94	52.40	45.22	47.95	46.25	42.09	45.13
46.	कृत्रिम गर्भाधान कवरेज	कृषि और सिंचाई	पशुधन और डेयरी	गायों का प्रतिशत	101.25	93.57	102.79	103.98	97.59	101.36	97.70	96.88	99.39	89.39	91.35
				भैसों का प्रतिशत	96.85	99.02	96.40	97.40	102.54	99.34	98.96	96.67	99.67	95.01	95.79
47.	मुद्रा ऋण का कुल संवितरण (करोड़ रुपये में) प्रति एक लाख जनसंख्या	वित्तीय समावेशन	एस.एल.बी. सी.	रुपये करोड़	0.0035	0.0028	0.0004	0.0037	0.0023	0.0044	0.0032	0.0017	0.0048	0.0020	0.0053
48.	प्रधानमंत्री जीवन ज्योति बीमा योजना प्रति एक लाख जनसंख्या पर नामांकन की संख्या	वित्तीय समावेशन	एस.एल.बी. सी.	संख्या	1.38	1.32	0.57	2.25	1.32	2.93	2.41	0.83	1.59	1.55	2.14
49.	प्रधानमंत्री सुरक्षा बीमा योजना प्रति एक लाख जनसंख्या पर नामांकन की संख्या	वित्तीय समावेशन	एस.एल.बी. सी.	संख्या	3.77	3.14	1.30	6.46	3.52	8.63	6.16	2.41	3.46	3.74	5.22
50.	अटल पेंशन योजना प्रति एक लाख जनसंख्या पर लाभार्थियों की संख्या प्रति	वित्तीय समावेशन	एस.एल.बी. सी.	संख्या	0.49	0.31	0.11	0.88	0.32	1.56	0.55	0.33	0.41	0.38	0.68
51	अटल पेंशन योजना प्रति एक लाख जनसंख्या पर लाभार्थियों की संख्या प्रति	वित्तीय समावेशन	एस.एल.बी. सी.	संख्या	3.70	3.50	1.22	8.06	3.96	8.77	5.53	2.29	4.12	4.61	5.98

चयनित सामाजिक सूचक
जिलावार महत्वपूर्ण सूचक

सारणी 10.14 (जारी)

(31 मार्च, 2023)

क्र० सं०	सूचक	विषय	विभाग का नाम	इकाई	अम्बाला	भिवानी	चरखी दादरी	फरीदाबाद	फतेहाबाद	गुरुग्राम	हिसार	झज्जर	जीन्द	कैथल	करनाल
1	2	3	4	5	6	7	8	9	10	11	12	13	14	15	16
52	जिलों में 15-29 आयु वर्ग के युवाओं की संख्या में अल्पावधि या दीर्घकालिक प्रशिक्षण योजनाओं में प्रमाणित युवाओं का प्रतिशत #	कौशल विकास	कौशल विकास	संख्या	1266	709	489	549	1972	1243	1757	905	634	288	266
53	नियोजित प्रमाणित युवाओं का प्रतिशत नहीं। अल्पावधि या दीर्घकालिक प्रशिक्षण के तहत प्रशिक्षित युवाओं की संख्या	कौशल विकास	कौशल विकास	प्रतिशत	4	16	5	20	6	9	4	19	3	3	0
54	पोर्टल पर पंजीकृत प्रशिक्षुओं की कुल संख्या को पूरा करने वाले प्रशिक्षकों की संख्या	कौशल विकास	कौशल विकास	प्रतिशत	53	87.09	64.77	73.95	84.97	7.06	122	58.17	56.12	92.45	315
55	गैर-औपचारिक रूप से कुशल कार्यबल को पूर्व शिक्षा की मान्यता के तहत प्रमाणित लोगों की संख्या	कौशल विकास	कौशल विकास	संख्या	0	0	0	0	0	173	39	0	0	0	0
56	प्रमाणित प्रशिक्षित महिलाओं का प्रतिशत	कौशल विकास	कौशल विकास	प्रतिशत	58	42	30	66	18	61	33	48	37	36	59
57	बिजली कनेक्शन वाले परिवारों का प्रतिशत	आधारभूत संरचना	द०ह०बि०विनि० एवं उ०ह०बि०वि०नि०	प्रतिशत	100	100	100	100	100	100	100	98.80	100	97.11	100
58	इंटरनेट कनेक्शन वाली ग्राम पंचायतों का प्रतिशत	आधारभूत संरचना	सूचना एवं तकनीकी	प्रतिशत	100	100	100	100	100	100	100	100	100	100	100

चयनित सामाजिक सूचक
जिलावार महत्वपूर्ण सूचक

सारणी 10.14 (जारी)

(31 मार्च, 2023)

क्र० सं०	सूचक	विषय	विभाग का नाम	इकाई	अम्बाला	भिवानी	चरखी दादरी	फरीदाबाद	फतेहाबाद	गुरुग्राम	हिसार	झज्जर	जीन्द	कैथल	करनाल
1	2	3	4	5	6	7	8	9	10	11	12	13	14	15	16
59.	पीएमजीएवाई के तहत सभी मौसम वाली सड़कों तक पहुंच वाली बसावटों का प्रतिशत	आधारभूत संरचना	पीडब्ल्यू डी (बी.एण्ड आर.)	प्रतिशत	100	100	100	100	100	100	100	100	100	100	100
60.	पीएमजीएवाई के तहत जिले में कुल स्वीकृत किलोमीटर के प्रतिशत के रूप में पूरे किए गए सभी मौसमों के किलोमीटर की संचयी संख्या व्यक्तिगत घरेलू शौचालय वाले परिवारों का प्रतिशत	आधारभूत संरचना	पीडब्ल्यू डी (बी.एण्ड आर.)	प्रतिशत	96.21	97.13	99.30	93.26	99.74	100.00	98.81	91.31	90.04	96.72	97.39
61.	व्यक्तिगत घरेलू शौचालय वाले परिवारों का प्रतिशत	आधारभूत संरचना	ग्रामीण विकास और पंचायत	प्रतिशत	100	100	100	100	100	100	100	100	100	100	100
62.	पीने योग्य पानी (40 एलपीसीडी) पीने के पानी की पर्याप्त मात्रा तक पहुंच वाली ग्रामीण बस्तियों का प्रतिशत	आधारभूत संरचना	पब्लिक हेल्थ एण्ड इंजिनियरिंग	प्रतिशत	98.06	100	100	100	100	100	100	100	100	100	100
63.	ग्राम पंचायत स्तर पर सामान्य सेवा केन्द्रों की स्थापना का प्रतिशत कवरेज	आधारभूत संरचना	सूचना एवं तकनीकी	प्रतिशत	100	100	100	100	100	100	100	100	100	100	100

चयनित सामाजिक सूचक
जिलावार महत्वपूर्ण सूचक

सारणी 10.14 (जारी)

(31 मार्च, 2023)

क्र० सं०	सूचक	विषय	विभाग का नाम	इकाई	कुरुक्षेत्र	महेन्द्रगढ़	नूंह	पलवल	पंचकूला	पानीपत	रेवाड़ी	रोहतक	सिरसा	सोनीपत	यमुनानगर	राज्य औसत
1	2	3	4	5	17	18	19	20	21	22	23	24	25	26	27	28
1.	प्रसवपूर्व देखभाल के लिए पंजीकृत गर्भवती महिलाओं की कुल संख्या की तुलना में 4 या अधिक प्रसवपूर्व देखभाल जांच प्राप्त करने वाली गर्भवती महिलाओं का प्रतिशत।	स्वास्थ्य और पोषण	रा०स्वा०मि०	प्रतिशत	88.2	88.5	72.6	75.4	74.9	65.0	82.0	95.9	88.5	94.0	83.2	81.0
2.	कुल एएनसी पंजीकरण के मुकाबले पहली तिमाही के भीतर पंजीकृत एएनसी का प्रतिशत।	स्वास्थ्य और पोषण	रा०स्वा०मि०	प्रतिशत	88.8	82.3	71.2	79.9	78.7	72.8	84.3	84.4	91.0	85.5	87.1	81.3
3.	कुल अनुमानित गर्भधारित महिलाओं के विरुद्ध एएनसी के लिए पंजीकृत गर्भवती महिलाओं (पीडब्ल्यू) का प्रतिशत। *	स्वास्थ्य और पोषण	रा०स्वा०मि०	संख्या	15751	14545	63186	33252	12574	30847	15808	19346	21534	30906	21448	582847 (86.2%)
4.	आईसीडीएस कार्यक्रम के तहत नियमित रूप से पूरक पोषहार लेने वाली गर्भवती महिलाओं का प्रतिशत।	स्वास्थ्य और पोषण	महिला एवं बाल विकास	प्रतिशत	85.6	60.4	93.4	65.0	67.7	69.4	68.8	77.6	79.1	66.4	61.6	70.3
5.	गंभीर रक्ताल्पता परीक्षण वाली गर्भवती महिलाओं का प्रतिशत, गंभीर रक्ताल्पता परीक्षण वाले पीडब्ल्यू के खिलाफ।	स्वास्थ्य और पोषण	रा०स्वा०मि०	प्रतिशत	90.2	6.2	88.1	32.1	97.5	56.9	91.7	93.7	69.0	90.0	70.0	76.4

चयनित सामाजिक सूचक
जिलावार महत्वपूर्ण सूचक

सारणी 10.14 (जारी)

(31 मार्च, 2023)

क्र० सं०	सूचक	विषय	विभाग का नाम	इकाई	कुरुक्षेत्र	महेन्द्रगढ़	नूंह	पलवल	पंचकूला	पानीपत	रेवाड़ी	रोहतक	सिरसा	सोनीपत	यमुनानगर	राज्य औसत
1	2	3	4	5	17	18	19	20	21	22	23	24	25	26	27	28
6.	कुल ए.एन.सी. पंजीकरण के लिए संबंधित एएनसी में 4 या अधिक बार हीमोग्लोबिन के लिए गर्भवती महिलाओं का परीक्षण किया गया।	स्वास्थ्य और पोषण	रा०स्वा०मि०	प्रतिशत	88.2	82.4	71.7	68.4	75.6	72.7	90.6	97.4	88.2	98.4	83.9	83.8
7.	जन्म के समय लिंगानुपात।	स्वास्थ्य और पोषण	स्वास्थ्य	संख्या	963	873	914	929	903	936	907	898	943	885	914	914
8.	कुल अनुमानित प्रसव की तुलना में संस्थागत प्रसव का प्रतिशत। **	स्वास्थ्य और पोषण	रा०स्वा०मि०	संख्या	15566	12741	45337	22899	12611	24680	19042	26904	21053	26149	21622	509978 (85.2%)
9.	कुल होम डिलिवरी में से स्विड बर्थ अटेंडेंस प्रशिक्षित स्वास्थ्य कार्यकर्ता द्वारा अटेंड की गई होम डिलिवरी का प्रतिशत।	स्वास्थ्य और पोषण	रा०स्वा०मि०	प्रतिशत	37.5	0.0	17.7	40.4	7.7	9.6	21.1	10.6	6.3	0.0	0.0	21.7

ग्राफ 10.14 (A)
चयनित सामाजिक सूचक
महत्वपूर्ण सामाजिक सूचको का औसत
स्वास्थ्य एवं पोषण

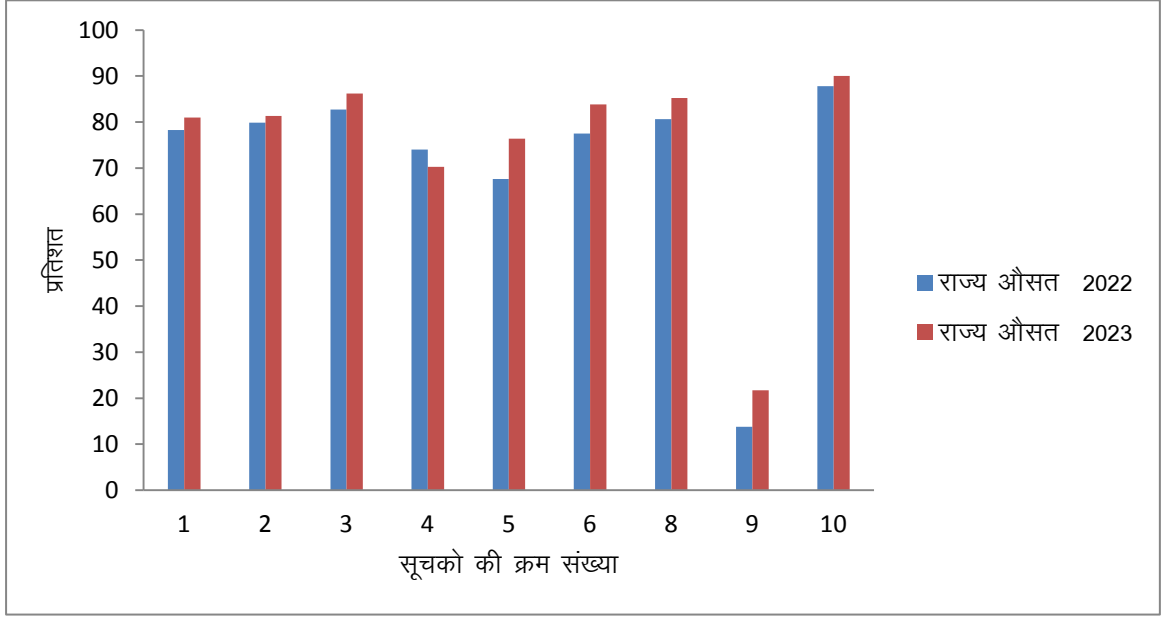

क्र० सं०	सूचक	विषय	इकाई	राज्य औसत	
				2022	2023
1	2	3	4	5	6
1.	प्रसवपूर्व देखभाल के लिए पंजीकृत गर्भवती महिलाओं की कुल संख्या की तुलना में 4 या अधिक प्रसवपूर्व देखभाल जांच प्राप्त करने वाली गर्भवती महिलाओं का प्रतिशत।	स्वा० और पोषण	प्रतिशत	78.3	81.0
2.	कुल एएनसी पंजीकरण के मुकाबले पहली तिमाही के भीतर पंजीकृत एएनसी का प्रतिशत।	स्वा० और पोषण	प्रतिशत	79.9	81.3
3.	कुल अनुमानित गर्भधारित महिलाओं के विरुद्ध एएनसी के लिए पंजीकृत गर्भवती महिलाओं (पीडब्ल्यू) का प्रतिशत। *	स्वा० और पोषण	संख्या	82.7	86.2
4.	आईसीडीएस कार्यक्रम के तहत नियमित रूप से पूरक पोषहार लेने वाली गर्भवती महिलाओं का प्रतिशत।	स्वा० और पोषण	प्रतिशत	74.0	70.3
5.	गंभीर रक्ताल्पता परीक्षण वाली गर्भवती महिलाओं का प्रतिशत, गंभीर रक्ताल्पता परीक्षण वाले पीडब्ल्यू के खिलाफ।	स्वा० और पोषण	प्रतिशत	67.6	76.4
6.	कुल एएनसी पंजीकरण के लिए संबंधित ए.एन.सी. में 4 या अधिक बार हीमोग्लोबिन के लिए गर्भवती महिलाओं का परीक्षण किया गया।	स्वा० और पोषण	प्रतिशत	77.5	83.8
8.	कुल अनुमानित प्रसव की तुलना में संस्थागत प्रसव का प्रतिशत **	स्वा० और पोषण	प्रतिशत	80.6	85.2
9.	कुल होम डिलिवरी में से स्विड बर्थ अटेंडेंस प्रशिक्षित स्वास्थ्य कार्यकर्ता द्वारा अटेंड की गई होम डिलिवरी का प्रतिशत।	स्वा० और पोषण	प्रतिशत	13.8	21.7
10.	जन्म के एक घंटे के भीतर स्तनपान करने वाले नवजात शिशुओं का प्रतिशत।	स्वा० और पोषण	प्रतिशत	87.8	90

ग्राफ 10.14 (B)
चयनित सामाजिक सूचक
महत्वपूर्ण सामाजिक सूचको का औसत
स्वास्थ्य एवं पोषण

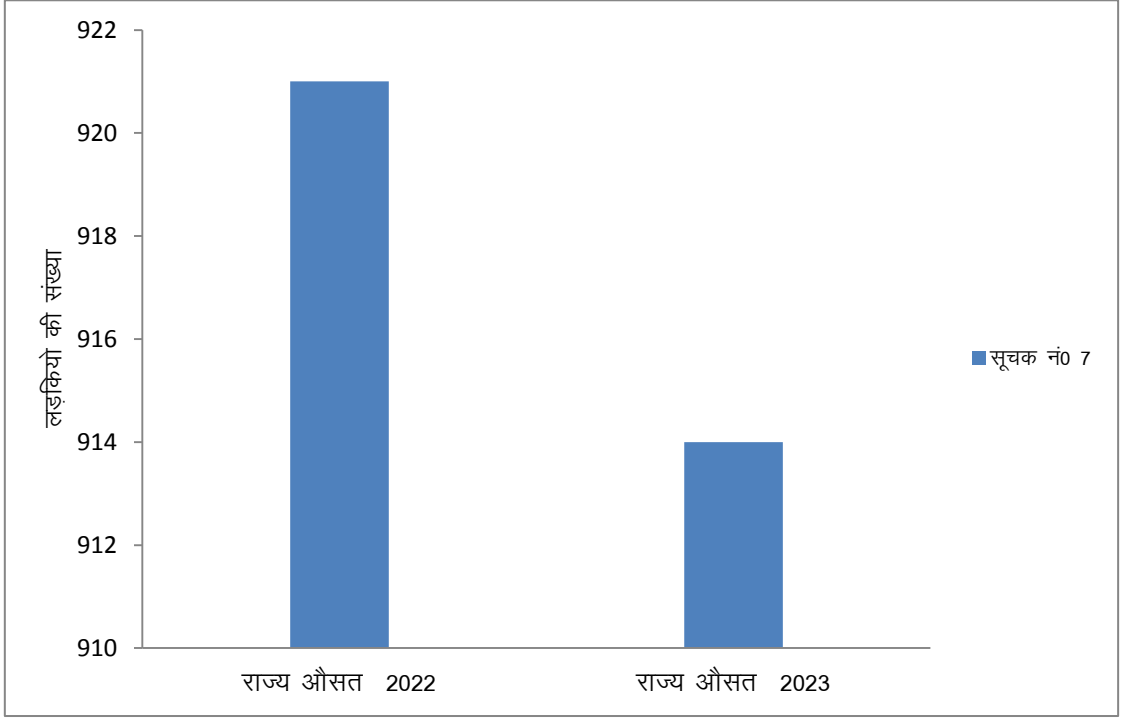

क्र० सं०	सूचक	विषय	इकाई	राज्य औसत	
				2022	2023
1	2	3	4	5	6
7.	जन्म के समय लिंगानुपात।	स्वास्थ्य और पोषण	संख्या	921	914

ग्राफ 10.14 (C)
चयनित सामाजिक सूचक
महत्वपूर्ण सामाजिक सूचको का औसत
स्वास्थ्य एवं पोषण

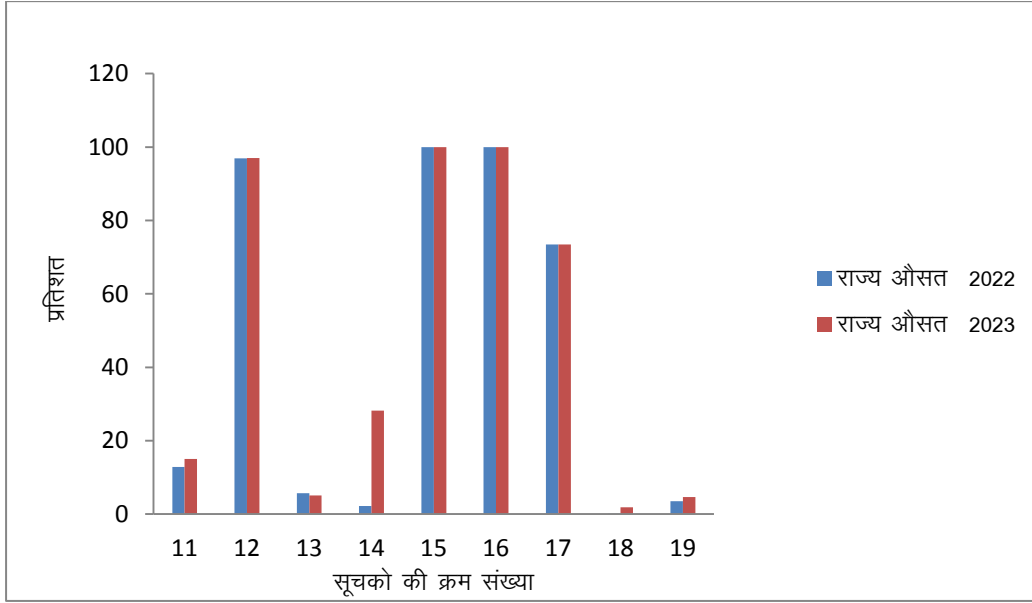

क्र० सं०	सूचक	विषय	इकाई	राज्य औसत	
				2022	2023
1	2	3	4	5	6
11	जन्म के समय कम वजन के बच्चों का प्रतिशत (2500 ग्राम से कम)।	स्वा0 और पोषण	प्रतिशत	12.9	15.0
12	जन्म के समय वजन वाले जीवित शिशुओं का प्रतिशत।	स्वा0 और पोषण	प्रतिशत	96.9	97.0
13	6 साल से कम वजन के बच्चों का प्रतिशत।	स्वा0 और पोषण	प्रतिशत	5.75	5.14
14	6 साल से कम उम्र के अविकसित बच्चों का प्रतिशत।	स्वा0 और पोषण	प्रतिशत	2.25	28.2
15	ओआरएस से उपचारित डायरिया से पीड़ित बच्चों का प्रतिशत।	स्वा0 और पोषण	प्रतिशत	100	100
16	जिक से उपचारित दस्त से पीड़ित बच्चों का प्रतिशत।	स्वा0 और पोषण	प्रतिशत	100	100
17	पिछले दो सप्ताहों में तीव्र श्वसन संक्रमण (एआरआई) वाले बच्चों को स्वास्थ्य केंद्र में ले जाने का प्रतिशत।	स्वा0 और पोषण	प्रतिशत	73.5	73.5
18	छह साल से कम उम्र के बच्चों में से गंभीर कुपोषित (एस.ए.एम) बच्चों का प्रतिशत।	स्वा0 और पोषण	प्रतिशत	0.04	1.9
19	छह साल से कम उम्र के बच्चों में मध्यम कुपोषित (एमएएम) बच्चों का प्रतिशत।	स्वा0 और पोषण	प्रतिशत	3.57	4.7

चयनित सामाजिक सूचक
जिलावार महत्वपूर्ण सूचक

सारणी 10.14 (जारी)

(31 मार्च, 2023)

क्र० सं०	सूचक	विषय	विभाग का नाम	इकाई	कुरुक्षेत्र	महेन्द्रगढ़	नूंह	पलवल	पंचकूला	पानीपत	रेवाड़ी	रोहतक	सिरसा	सोनीपत	यमुनानगर	राज्य औसत
1	2	3	4	5	17	18	19	20	21	22	23	24	25	26	27	28
10.	जन्म के एक घंटे के भीतर स्तनपान करने वाले नवजात शिशुओं का प्रतिशत	स्वास्थ्य और पोषण	रा०स्वा० मि०	संख्या	92	89	99	85	93	81	86	91	87	97	95	90
11.	जन्म के समय कम वजन के बच्चों का प्रतिशत (2500 ग्राम से कम)	स्वास्थ्य और पोषण	रा०स्वा० मि०	प्रतिशत	19	17	8	13	16	18	7	13	19	23	21	15
12.	जन्म के समय वजन वाले जीवित शिशुओं का प्रतिशत।	स्वास्थ्य और पोषण	रा०स्वा० मि०	प्रतिशत	99	94	99	97	98	98	88	100	94	98	100	97
13.	6 साल से कम वजन के बच्चों का प्रतिशत।	स्वास्थ्य और पोषण	महिला एवं बाल विकास	प्रतिशत	6.65	4.21	2.92	17.22	1.63	5.82	2.66	2.22	5.90	2.66	4.38	5.14
14.	6 साल से कम उम्र के अविकसित बच्चों का प्रतिशत	स्वास्थ्य और पोषण	महिला एवं बाल विकास	प्रतिशत	30	29	27	38	26	32	22	30	29	19	30	28.2
15.	ओआरएस से उपचारित डायरिया से पीड़ित बच्चों का प्रतिशत	स्वास्थ्य और पोषण	रा०स्वा० मि०	प्रतिशत	100	100	100	100	100	100	100	100	100	100	100	100
16.	जिंक से उपचारित दस्त से पीड़ित बच्चों का प्रतिशत।	स्वास्थ्य और पोषण	रा०स्वा० मि०	प्रतिशत	100	100	100	100	100	100	100	100	100	100	100	100
17.	पिछले दो सप्ताहों में तीव्र श्वसन संक्रमण (ए.आर.आई) वाले बच्चों को स्वास्थ्य केंद्र में ले जाने का प्रतिशत।	स्वास्थ्य और पोषण	रा०स्वा० मि०	प्रतिशत	71.9	—	—	64.1	—	73.8	—	—	—	81.7	66.8	73.5

चयनित सामाजिक सूचक
जिलावार महत्वपूर्ण सूचक

सारणी 10.14 (जारी)

(31 मार्च, 2023)

क्र० सं०	सूचक	विषय	विभाग का नाम	इकाई	कुरुक्षेत्र	महेन्द्रगढ़	नूंह	पलवल	पंचकूला	पानीपत	रेवाड़ी	रोहतक	सिरसा	सोनीपत	यमुनानगर	राज्य औसत
1	2	3	4	5	17	18	19	20	21	22	23	24	25	26	27	28
18.	छह साल से कम उम्र के बच्चों में से गंभीर तीव्र कुपोषित (एस.ए.एम.) का प्रतिशत।	स्वास्थ्य और पोषण	महिला एवं बाल विकास	प्रतिशत	1.93	0.64	1.95	3.43	1.40	2.88	1.43	1.86	1.90	1.14	2.06	1.9
19.	छह साल से कम उम्र के बच्चों में मध्यम कुपोषित (एम.ए.एम.) बच्चों का प्रतिशत।	स्वास्थ्य और पोषण	महिला एवं बाल विकास	प्रतिशत	6.59	2.87	4.18	6.23	3.12	5.50	5.42	3.84	5.43	2.87	5.77	4.7
20.	पूरी तरह से प्रतिरक्षित बच्चों का प्रतिशत (9-11 महीने) + 3OPV + 3DPT +BCG (1Measles)	स्वास्थ्य और पोषण	स्वास्थ्य	प्रतिशत	89.8	91.4	76.2	91.3	121.0	98.0	90.8	93.2	92.9	95.8	91.8	94.4
21.	तपेदिक (टीबी) मामले की अधिसूचना दर (सार्वजनिक और निजी संस्थान) अनुमानित मामलों के मुकाबले।	स्वास्थ्य और पोषण	स्वास्थ्य	प्रतिशत	74.7	82.0	110.5	106.5	69.0	101.3	78.6	57.7	80.5	88.0	80.89	83.35
22.	अधिसूचित टीबी रोगियों में टीबी उपचार की सफलता दर (सार्वजनिक और निजी)।	स्वास्थ्य और पोषण	स्वास्थ्य	प्रतिशत	87.1	84.6	85.8	83.8	82.6	85.4	79.7	79.7	89.9	86.1	87.1	84.2
23.	उप-केंद्रों/पी.एच.सी.का अनुपात स्वास्थ्य और कल्याण केंद्रों (एच.डब्ल्यू.सी) में	स्वास्थ्य और पोषण	स्वा० और कल्याण केन्द्र	प्रतिशत	95.28	95.00	95.90	77.45	92.73	72.32	96.85	75.16	88.71	79.90	87.76	88.44
24.	भारतीय सार्वजनिक स्वास्थ्य मानकों के अनुरूप प्राथमिक स्वास्थ्य केंद्रों का प्रतिशत।	स्वास्थ्य और पोषण	स्वास्थ्य	प्रतिशत	25.00	10.00	16.67	18.75	75.00	23.08	31.25	16.67	12.5	20.69	33.33	21.79
25.	प्रति 5,00,000 जनसंख्या (पहाड़ी क्षेत्रों में प्रति 3,00,000) के मानदंड के विरुद्ध कार्यात्मक एफआरयू (प्रथम रेफरल इकाइयां का अनुपात।	स्वास्थ्य और पोषण	रा०स्वा०मि०	संख्या	50	100	50	100	200	50	50	50	67	33	50	61

ग्राफ 10.14 (D)
चयनित सामाजिक सूचक
महत्वपूर्ण सामाजिक सूचको का औसत
स्वास्थ्य एवं पोषण

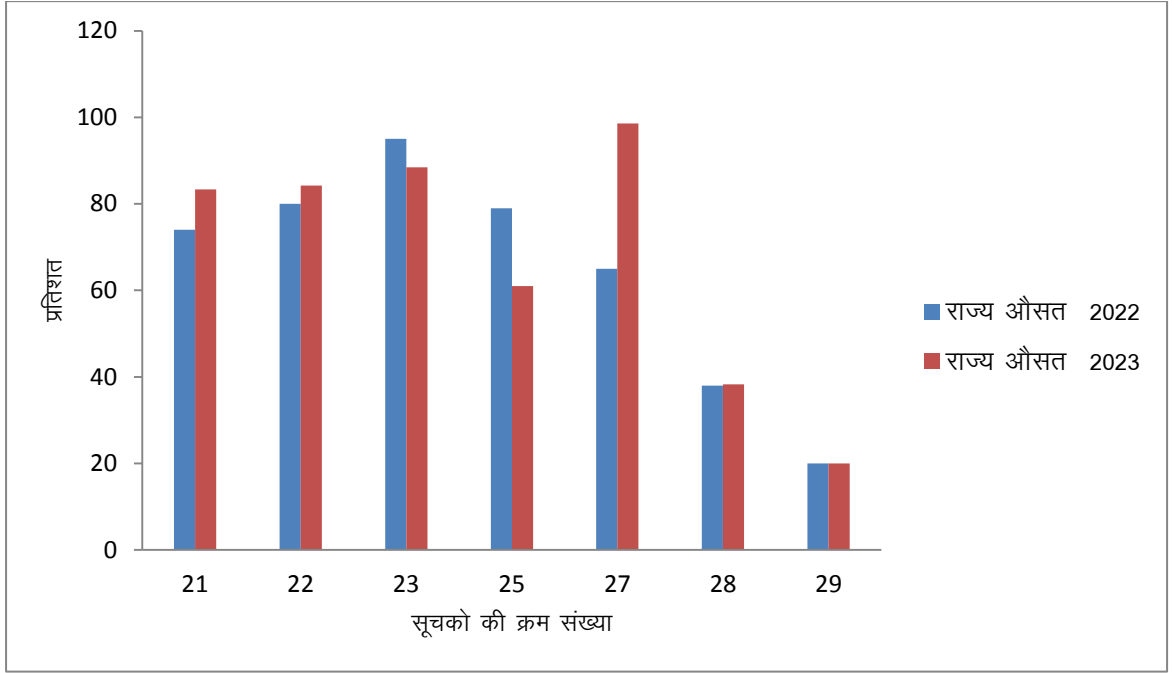

क्र० सं०	सूचक	विषय	इकाई	राज्य औसत	राज्य औसत
				2022	2023
1	2	3	4	5	6
21	तपेदिक (टीबी) मामले की अधिसूचना दर (सार्वजनिक और निजी संस्थान) अनुमानित मामलों के मुकाबले।	स्वा0 और पोषण	प्रतिशत	74.0	83.35
22	अधिसूचित टीबी रोगियों में टीबी उपचार की सफलता दर (सार्वजनिक और निजी)।	स्वा0 और पोषण	प्रतिशत	80.0	84.2
23	उप-केंद्रों/पी.एच.सी. का अनुपात स्वास्थ्य और कल्याण केंद्रों (एचडब्ल्यूसी) में परिवर्तित।	स्वा0 और पोषण	प्रतिशत	95.0	88.44
25	प्रति 5,00,000 जनसंख्या (पहाड़ी क्षेत्रों में प्रति 3,00,000) [^] के मानदंड के विरुद्ध कार्यात्मक एफआरयू (प्रथम रेफरल इकाइयां का अनुपात।	स्वा0 और पोषण	संख्या	79.0	61.0
27	आंगनवाड़ियों/यूपीएचसी का प्रतिशत पिछले एक महीने में कम से कम ग्राम स्वास्थ्य स्वच्छता और पोषण दिवस/शहरी स्वास्थ्य स्वच्छता और पोषण दिवस आउटरीच आयोजित करने की सूचना दी।	स्वा0 और पोषण	प्रतिशत	65.0	98.6
28	स्वयं के भवनों के साथ आंगनवाड़ियों का अनुपात।	स्वा0 और पोषण	प्रतिशत	38.0	38.3
29	लेबर रूम और प्रसूति ऑपरेशन थिएटर के साथ फर्स्ट रेफरल यूनिट्स का प्रतिशत नेशनल क्वालिटी एश्योरेंस स्टैंडर्ड प्रमाणित (लक्ष्य दिशानिर्देशों को पूरा करें)।	स्वा0 और पोषण	प्रतिशत	20.0	20.0

चयनित सामाजिक सूचक
जिलावार महत्वपूर्ण सूचक

सारणी 10.14 (जारी)

(31 मार्च, 2023)

क्र० सं०	सूचक	विषय	विभाग का नाम	इकाई	कुरुक्षेत्र	महेन्द्रगढ़	नूंह	पलवल	पंचकूला	पानीपत	रेवाड़ी	रोहतक	सिरसा	सोनीपत	यमुनानगर	राज्य औसत
1	2	3	4	5	17	18	19	20	21	22	23	24	25	26	27	28
26.	आईपीएचएस मानदंडों के विरुद्ध जिला अस्पतालों में उपलब्ध विशेषज्ञ सेवाओं का अनुपात	स्वास्थ्य और पोषण	स्वास्थ्य	संख्या	27	23	18	22	47	27	42	32	36	24	26	613
27.	आंगनवाड़ियों/यूपीएचसी का प्रतिशत पिछले एक महीने में कम से कम ग्राम स्वास्थ्य स्वच्छता और पोषण दिवस/शहरी स्वास्थ्य स्वच्छता और पोषण दिवस आउटरीच आयोजित करने की सूचना दी।	स्वास्थ्य और पोषण	महिला एवं बाल विकास	प्रतिशत	100	100	100	100	100	100	69	100	100	100	100	98.6
28.	स्वयं के भवनों के साथ आंगनवाड़ियों का अनुपात	स्वास्थ्य और पोषण	महिला एवं बाल विकास	प्रतिशत	53.8	40.5	33.2	21.9	54.3	38.6	38.4	37.1	60.8	25.2	41.8	38.3
29.	लेबर रूम और प्रसूति ऑपरेशन थिएटर के साथ फर्स्ट रेफरल यूनिट्स का प्रतिशत नेशनल क्वालिटी एश्योरेंस स्टैंडर्ड प्रमाणित (लक्ष्य दिशानिर्देशों को पूरा करें)	स्वास्थ्य और पोषण	रा०स्वा०मि०	प्रतिशत	0	0	25	0	33	0	0	50	0	33	50	20
30.	प्राथमिक से उच्च प्राथमिक विद्यालय स्तर तक संक्रमण दर	शिक्षा	शिक्षा	प्रतिशत	98.92	96.81	94.21	89.82	94.50	92.27	96.14	97.69	96.11	96.75	95.78	95.43
31.	उच्च प्राथमिक से माध्यमिक विद्यालय स्तर तक संक्रमण दर	शिक्षा	शिक्षा	प्रतिशत	98.66	100	82.89	89.00	93.75	88.56	94.08	91.88	99.76	92.96	95.66	94.26
32.	स्कूल में उत्तीर्ण होने वाले बच्चों का प्रतिशत (कक्षा दसवीं और बाहरवीं)	शिक्षा	शिक्षा	प्रतिशत	61.42	78.16	55.44	58.69	59.23	73.73	77.41	56.96	66.09	66.08	74.04	66.39

चयनित सामाजिक सूचक
जिलावार महत्वपूर्ण सूचक

सारणी 10.14 (जारी)

(31 मार्च, 2023)

क्र० सं०	सूचक	विषय	विभाग का नाम	इकाई	कुरुक्षेत्र	महेन्द्रगढ़	नूंह	पलवल	पंचकूला	पानीपत	रेवाड़ी	रोहतक	सिरसा	सोनीपत	यमुनानगर	राज्य औसत
1	2	3	4	5	17	18	19	20	21	22	23	24	25	26	27	28
33.	लड़कियों के लिए उपयोगी शौचालयों वाले स्कूलों का प्रतिशत।	शिक्षा	शिक्षा	प्रतिशत	100	100	100	100	100	100	100	100	100	100	100	100
34.	कार्यात्मक पेयजल सुविधा वाले विद्यालयों का प्रतिशत।	शिक्षा	शिक्षा	प्रतिशत	100	100	100	100	100	100	100	100	100	100	100	100
35.	माध्यमिक स्तर पर विद्युत सुविधा वाले विद्यालयों का प्रतिशत।	शिक्षा	शिक्षा	प्रतिशत	100	100	100	100	100	100	100	100	100	100	100	100
36.	आरटीई निर्दिष्ट छात्र शिक्षक अनुपात का अनुपालन करने वाले प्राथमिक विद्यालयों का प्रतिशत।	शिक्षा	शिक्षा	प्रतिशत	100	100	100	100	100	100	100	100	100	100	100	100
37.	शैक्षणिक सत्र शुरू होने के एक महीने के भीतर बच्चों का पाठ्य पुस्तकें उपलब्ध कराने वाले स्कूलों का प्रतिशत।	शिक्षा	शिक्षा	प्रतिशत	100	100	100	100	100	100	100	100	100	100	100	100
38.	ऑनलाईन माध्यमों यानी इंटरनेट, टीवी या रेडियो के माध्यम से निर्देश प्राप्त करने वाले नामांकित छात्रों का प्रतिशत	शिक्षा	शिक्षा	प्रतिशत	100	100	100	100	100	100	100	100	100	100	100	100
39.	सकल सिंचित क्षेत्र का प्रतिशत	कृषि और सिंचाई	भू-अभिलेख	प्रतिशत	100.0	63.7	79.4	80.5	87.5	100.0	100.0	93.7	98.1	99.7	100.0	93.7
40.	सूक्ष्म सिंचाई के अंतर्गत क्षेत्रफल का प्रतिशत	कृषि और सिंचाई	सूक्ष्म सिंचाई	प्रतिशत	0.61	24.23	19.77	0.20	1.00	1.42	36.60	1.86	3.31	0.52	2.14	11.69
41.	प्रमाणित गुणवत्ता बीज वितरण	कृषि और सिंचाई	कृषि	किवटल	28257	7168	37750	24111	2426	12762	10916	15816	60216	17845	1309	650617
42.	जिलों में इलेक्ट्रानिक बाजार से जुड़ी मण्डियों की संख्या	कृषि और सिंचाई	मण्डी बोर्ड	संख्या	7	4	4	4	3	5	2	3	6	4	6	108
43.	जिलों में कुल बोए गए क्षेत्र में उच्च मूल्य वाली फसलों का प्रतिशत हिस्सा	कृषि और सिंचाई	कृषि	प्रतिशत	9.25	13.9	0.20	6.25	0.00	0.05	69.41	8.33	55.75	8.38	85	22.09

ग्राफ 10.14 (E)
चयनित सामाजिक सूचक
महत्वपूर्ण सामाजिक सूचको का औसत
शिक्षा

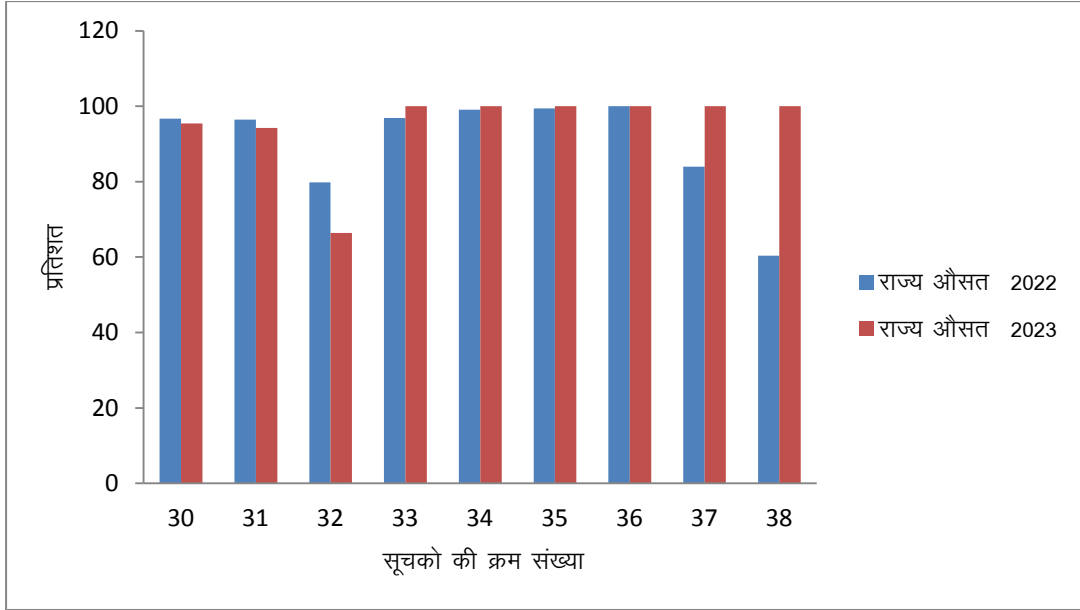

क्र० सं०	सूचक	विषय	इकाई	राज्य औसत	राज्य औसत
				2022	2023
1	2	3	4	5	6
30	प्राथमिक से उच्च प्राथमिक विद्यालय स्तर तक संक्रमण दर।	शिक्षा	प्रतिशत	96.66	95.43
31	उच्च प्राथमिक से माध्यमिक विद्यालय स्तर तक संक्रमण दर।	शिक्षा	प्रतिशत	96.46	94.26
32	स्कूल में उत्तीर्ण होने वाले बच्चों का प्रतिशत (कक्षा दसवीं और बाहरवीं)।	शिक्षा	प्रतिशत	79.84	66.39
33	लड़कियों के लिए उपयोगी शौचालयों वाले स्कूलों का प्रतिशत।	शिक्षा	प्रतिशत	96.90	100.00
34	कार्यात्मक पेयजल सुविधा वाले विद्यालयों का प्रतिशत।	शिक्षा	प्रतिशत	99.10	100.00
35	माध्यमिक स्तर पर विद्युत की सुविधा वाले विद्यालयों का प्रतिशत।	शिक्षा	प्रतिशत	99.38	100.00
36	आरटीई निर्दिष्ट छात्र शिक्षक अनुपात का अनुपालन करने वाले प्राथमिक विद्यालयों का प्रतिशत।	शिक्षा	प्रतिशत	100.00	100.00
37	शैक्षणिक सत्र शुरू होने के एक महीने के भीतर बच्चों का पाठ्य पुस्तकें उपलब्ध कराने वाले स्कूलों का प्रतिशत।	शिक्षा	प्रतिशत	84.00	100.00
38	ऑनलाइन माध्यमों यानी इंटरनेट, टीवी या रेडियो के माध्यम से निर्देश प्राप्त करने वाले नामांकित छात्रों का प्रतिशत।	शिक्षा	प्रतिशत	60.40	100.00

ग्राफ 10.14 (F)
चयनित सामाजिक सूचक
महत्वपूर्ण सामाजिक सूचको का औसत
कृषि और सिंचाई

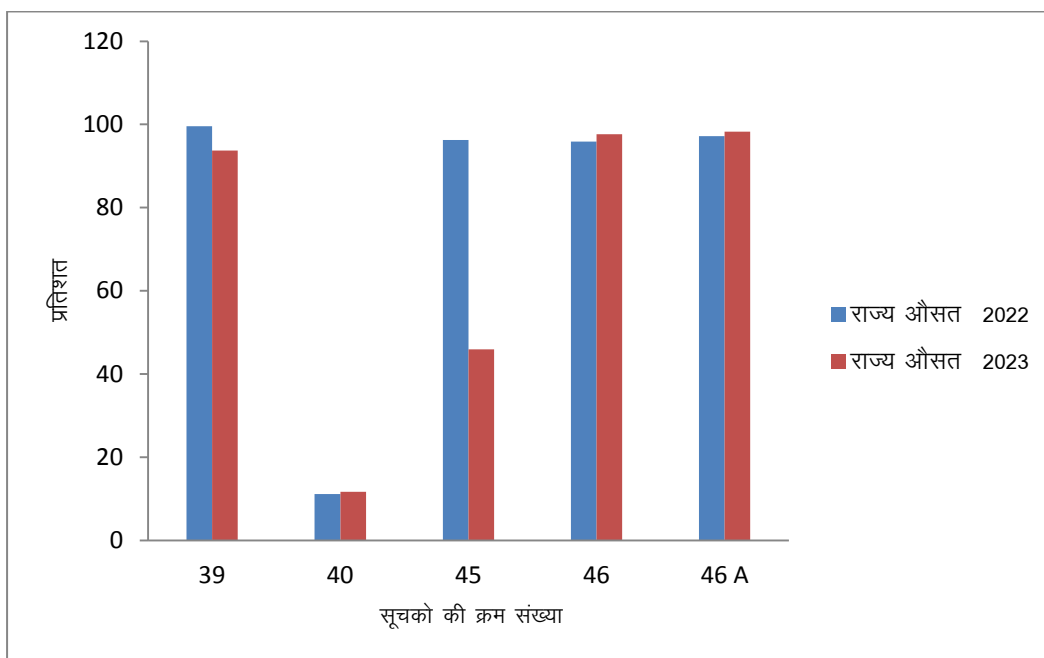

क्र० सं०	सूचक	विषय	इकाई	राज्य औसत	
				2022	2023
1	2	3	4	5	6
39	सकल सिंचित क्षेत्र का प्रतिशत।	कृषि और सिंचाई	प्रतिशत	99.6	93.7
40	सूक्ष्म सिंचाई के अंतर्गत क्षेत्रफल का प्रतिशत।	कृषि और सिंचाई	प्रतिशत	11.21	11.69
45	पशुओं का प्रतिशत टीकाकरण।	कृषि और सिंचाई	प्रतिशत	96.27	45.97
46	कृत्रिम गर्भाधान कवरेज।	कृषि और सिंचाई	गायो का प्रतिशत	95.89	97.65
46 A	कृत्रिम गर्भाधान कवरेज।	कृषि और सिंचाई	भैंसों का प्रतिशत	97.22	98.24

चयनित सामाजिक सूचक
जिलावार महत्वपूर्ण सूचक

सारणी 10.14 (जारी)

(31 मार्च, 2023)

क्र० सं०	सूचक	विषय	विभाग का नाम	इकाई	कुरुक्षेत्र	महेन्द्रगढ़	नूंह	पलवल	पंचकूला	पानीपत	रेवाड़ी	रोहतक	सिरसा	सोनीपत	यमुनानगर	राज्य औसत
1	2	3	4	5	17	18	19	20	21	22	23	24	25	26	27	28
44.	जिलों में बोए गए क्षेत्र में जैविक खेती क्षेत्र का प्रतिशत	कृषि और सिंचाई	कृषि	प्रतिशत	0.18	0.07	0.0028	0.34	0.21	0.05	0.5	0.1	0.015	0.00075	0	0.144
45.	पशुओं का प्रतिशत टीकाकरण	कृषि और सिंचाई	पशुधन एवं डायरी	प्रतिशत	43.32	43.26	43.75	49.55	51.50	45.70	45.60	45.52	47.42	46.07	42.89	45.97
46.	कृत्रिम गर्भाधान कवरेज	कृषि और सिंचाई	पशुधन एवं डायरी	गायों का प्रतिशत	97.29	103.43	94.82	94.17	84.16	96.15	95.29	100.87	100.38	95.43	106.67	97.65
				भैसों का प्रतिशत	102.77	104.40	92.61	93.66	88.01	103.00	97.50	100.65	102.63	88.88	106.38	98.24
47.	मुद्रा ऋण का कुल संवितरण (करोड़ रुपये में) प्रति एक लाख जनसंख्या	वित्तीय समावेशन	एस.एल. बी.सी.	₹ करोड़	0.0033	0.0018	0.0007	0.0018	0.0013	0.0047	0.0024	0.0021	0.0034	0.0028	0.0030	0.0028
48.	प्रधानमंत्री जीवन ज्योति बीमा योजना प्रति एक लाख जनसंख्या पर नामांकन की संख्या	वित्तीय समावेशन	एस.एल. बी.सी.	संख्या	1.35	1.24	0.78	0.69	0.76	1.83	1.16	1.19	1.57	1.77	2.10	1.49
49.	प्रधानमंत्री सुरक्षा बीमा योजना प्रति एक लाख जनसंख्या पर नामांकन की संख्या	वित्तीय समावेशन	एस.एल. बी.सी.	संख्या	3.40	2.55	2.38	2.12	2.24	4.17	2.58	3.31	4.51	4.43	5.30	3.86

चयनित सामाजिक सूचक
जिलावार महत्वपूर्ण सूचक

सारणी 10.14 (जारी)

(31 मार्च, 2023)

क्र० सं०	सूचक	विषय	विभाग का नाम	इकाई	कुरुक्षेत्र	महेन्द्रगढ़	नूंह	पलवल	पंचकूला	पानीपत	रेवाड़ी	रोहतक	सिरसा	सोनीपत	यमुनानगर	राज्य औसत
1	2	3	4	5	17	18	19	20	21	22	23	24	25	26	27	28
50	अटल पेंशन योजना प्रति एक लाख जनसंख्या पर लाभार्थियों की संख्या प्रति	वित्तीय समावेशन	एस.एल. बी.सी.	संख्या	0.43	0.22	0.40	0.30	0.36	0.49	0.31	0.38	0.43	0.58	0.51	0.47
51	अटल पेंशन योजना प्रति एक लाख जनसंख्या पर लाभार्थियों की संख्या प्रति	वित्तीय समावेशन	एस.एल. बी.सी.	संख्या	3.75	2.24	4.66	3.57	1.88	5.05	2.35	2.44	5.14	3.83	4.68	4.15
52	जिलो में 15-29 आयु वर्ग के युवाओं की संख्या में अल्पावधि या दीर्घकालिक प्रशिक्षण योजनाओं में प्रमाणित युवाओं का प्रतिशत #	कौशल विकास	कौशल विकास और प्रशिक्षण	संख्या	466	820	220	368	406	749	37	302	1306	482	450	712
53	नियोजित प्रमाणित युवाओं का प्रतिशत नहीं। अल्पावधि या दीर्घावधि प्रशिक्षण के तहत प्रशिक्षित युवाओं की संख्या	कौशल विकास	कौशल विकास और प्रशिक्षण	प्रतिशत	36	0	0	1	46	23	6	6	4	16	17	9.93

ग्राफ 10.14 (G)
चयनित सामाजिक सूचक
महत्वपूर्ण सामाजिक सूचको का औसत
वित्तीय समावेशन

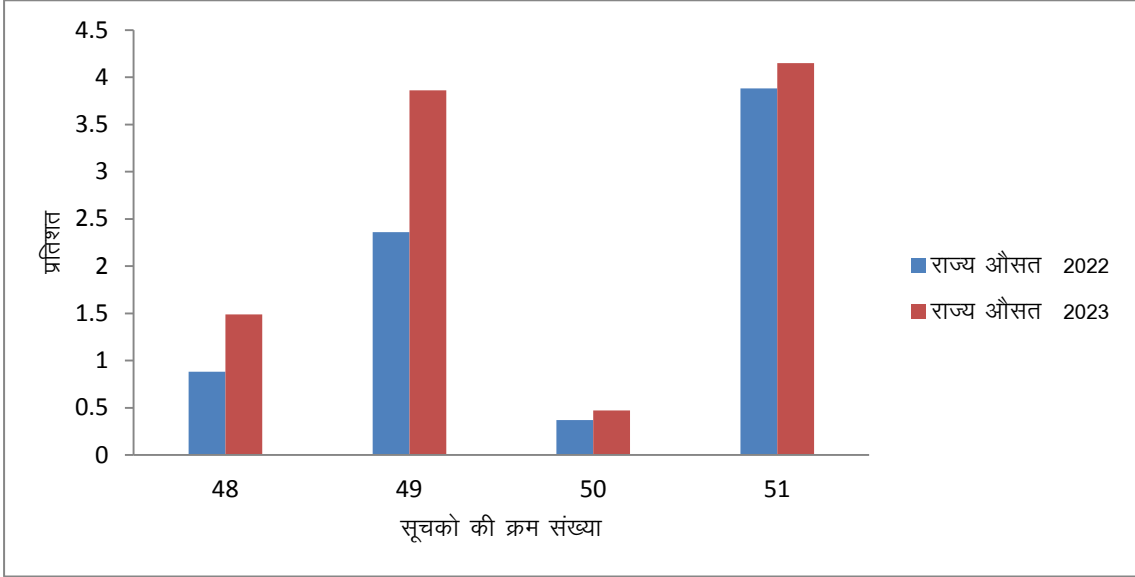

क्र० सं०	सूचक	विषय	इकाई	राज्य औसत	राज्य औसत
				2022	2023
1	2	3	4	5	6
48	प्रधानमंत्री जीवन ज्योति बीमा योजना प्रति एक लाख जनसंख्या पर नामांकन की संख्या।	वित्तीय समावेशन	संख्या	0.88	1.49
49	प्रधानमंत्री सुरक्षा बीमा योजना प्रति एक लाख जनसंख्या पर नामांकन की संख्या।	वित्तीय समावेशन	संख्या	2.36	3.86
50	अटल पेंशन योजना प्रति एक लाख जनसंख्या पर लाभार्थियों की संख्या प्रति।	वित्तीय समावेशन	संख्या	0.37	0.47
51	अटल पेंशन योजना प्रति एक लाख जनसंख्या पर लाभार्थियों की संख्या प्रति।	वित्तीय समावेशन	संख्या	3.88	4.15

ग्राफ 10.14 (H)
चयनित सामाजिक सूचक
महत्वपूर्ण सामाजिक सूचको का औसत
कौशल विकास

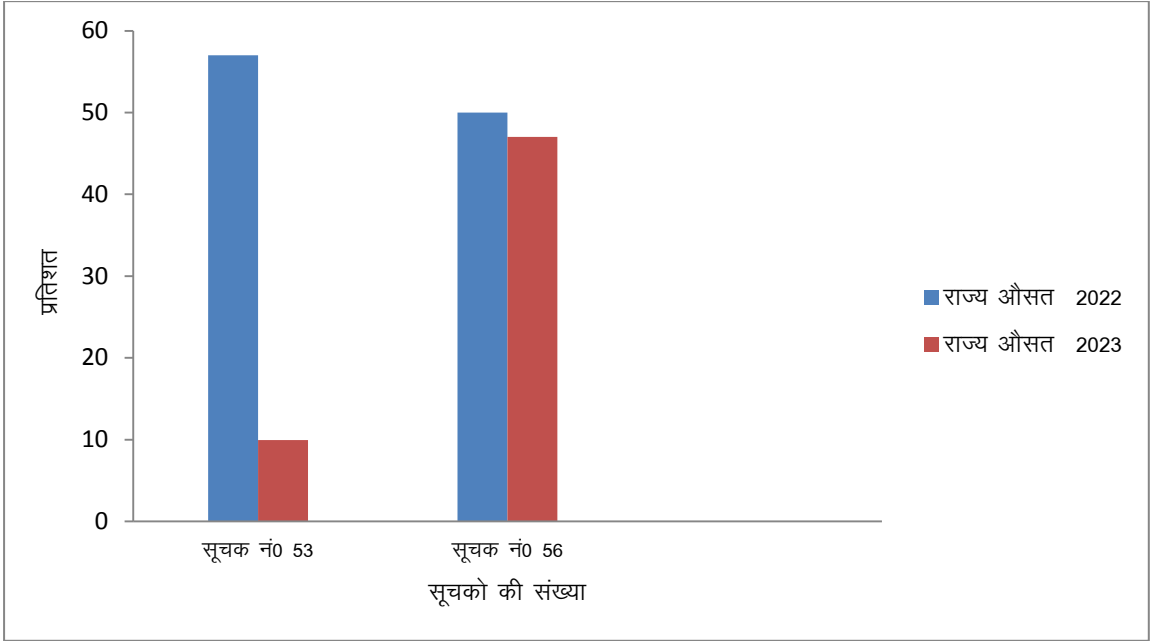

क्र0 सं0	सूचक	विषय	इकाई	राज्य औसत	
				2022	2023
1	2	3	4	5	6
53	नियोजित प्रमाणित युवाओं का प्रतिशत नहीं। अल्पावधि या दीर्घावधि प्रशिक्षण के तहत प्रशिक्षित युवाओं की संख्या।	कौशल विकास	प्रतिशत	57.00	9.93
56	प्रमाणित प्रशिक्षित महिलाओं का प्रतिशत।	कौशल विकास	प्रतिशत	50.00	47.03

चयनित सामाजिक सूचक
जिलावार महत्वपूर्ण सूचक

सारणी 10.14 (जारी)

(31 मार्च, 2023)

क्र० सं०	सूचक	विषय	विभाग का नाम	इकाई	कुरुक्षेत्र	महेन्द्रगढ़	नूह	पलवल	पंचकूला	पानीपत	रेवाड़ी	रोहतक	सिरसा	सोनीपत	यमुनानगर	राज्य औसत
1	2	3	4	5	17	18	19	20	21	22	23	24	25	26	27	28
54	पोर्टल पर पंजीकृत प्रशिक्षुओं की कुल संख्या को पूरा करने वाले प्रशिक्षकों की संख्या	कौशल विकास	कौशल विकास और प्रशिक्षण	प्रतिशत / संख्या	231	72.17	115	15.85	85	44.55	74.71	60.92	83	77.87	55	—
55	गैर-औपचारिक रूप से कुशल कार्यबल को पूर्ण शिक्षा की मान्यता के तहत प्रमाणित लोगों की संख्या	कौशल विकास	कौशल विकास और प्रशिक्षण	संख्या	0	0	0	0	0	0	0	0	0	15	0	10.31
56	प्रमाणित प्रशिक्षित महिलाओं का प्रतिशत	कौशल विकास	कौशल विकास और प्रशिक्षण	प्रतिशत	61	35	4	41	59	73	69	52	35	77	57	47.03
57	बिजली कनेक्शन वाले परिवारों का प्रतिशत	आधारभूत संरचना	द०ह०बि०वि०नि० एण्ड उ०ह०बि०वि०नि०	प्रतिशत	100	100	100	100	100	99.76	100	100	100	100	100	99.46

चयनित सामाजिक सूचक
जिलावार महत्वपूर्ण सूचक

सारणी 10.14 (जारी)

(31 मार्च, 2023)

क्र० सं०	सूचक	विषय	विभाग का नाम	इकाई	कुरुक्षेत्र	महेन्द्रगढ़	नूंह	पलवल	पंचकूला	पानीपत	रेवाड़ी	रोहतक	सिरसा	सोनीपत	यमुनानगर	राज्य औसत
1	2	3	4	5	17	18	19	20	21	22	23	24	25	26	27	28
58	इंटरनेट कनेक्शन वाली ग्राम पंचायतों का प्रतिशत	आधारभूत संरचना	सूचना एवं तकनीकी	प्रतिशत	100	100	100	100	100	100	100	100	100	100	100	100
59	पीएमजीएवाई के तहत सभी मौसम वाली सड़कों तक पहुंच वाली बसावटों का प्रतिशत	आधारभूत संरचना	पीडब्ल्यू डी. (बी.एण्ड आर.)	प्रतिशत	100	100	100	100	100	100	100	100	100	100	100	100
60	पीएमजीएवाई के तहत जिले में कुल स्वीकृत किलोमीटर के प्रतिशत के रूप में पूरे किए गए सभी मौसमों के किलोमीटर की संचयी संख्या व्यक्तिगत घरेलू शौचालय वाले परिवारों का प्रतिशत	आधारभूत संरचना	पीडब्ल्यू डी. (बी.एण्ड आर.)	प्रतिशत	93.23	75.85	99.83	96.80	52.32	99.58	93.75	97.29	82.22	96.62	99.57	93.05
61	व्यक्तिगत घरेलू शौचालय वाले परिवारों का प्रतिशत	आधारभूत संरचना	ग्रामीण विकास एवं पंचायत	प्रतिशत	100	100	100	100	100	100	100	100	100	100	100	100

ग्राफ 10.14 (I)
चयनित सामाजिक सूचक
महत्वपूर्ण सामाजिक सूचको का औसत
आधारभूत संरचना

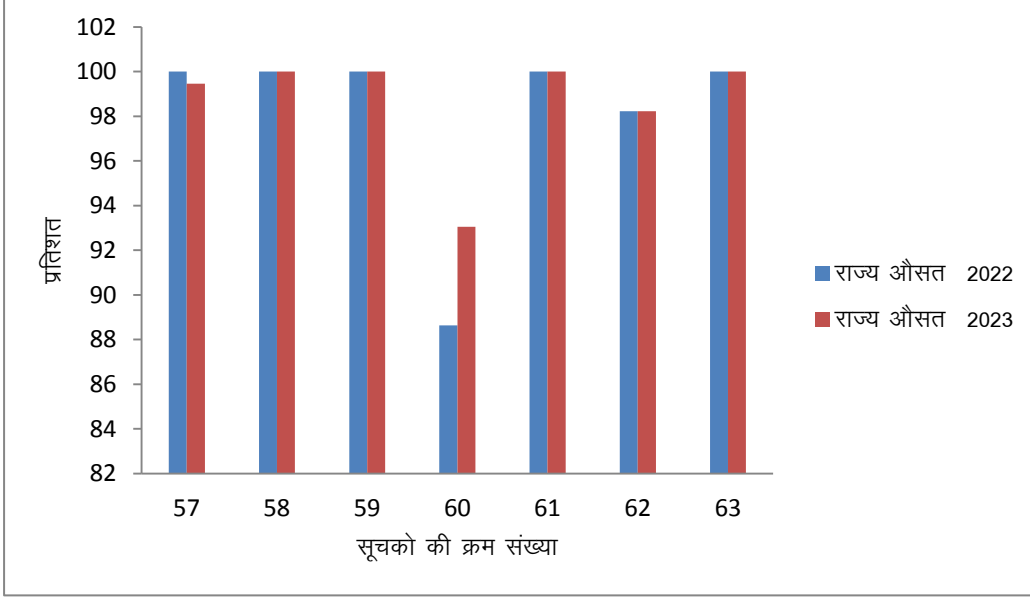

क्र० सं०	सूचक	विषय	इकाई	राज्य औसत	
				2022	2023
1	2	3	4	5	6
57	बिजली कनेक्शन वाले परिवारों का प्रतिशत।	आधारभूत संरचना	प्रतिशत	100	99.46
58	इंटरनेट कनेक्शन वाली ग्राम पंचायतों का प्रतिशत।	आधारभूत संरचना	प्रतिशत	100	100
59	पीएमजीएवाई के तहत सभी मौसम वाली सड़कों तक पहुंच वाली बसावटों का प्रतिशत।	आधारभूत संरचना	प्रतिशत	100	100
60	पीएमजीएवाई के तहत जिले में कुल स्वीकृत किलोमीटर के प्रतिशत के रूप में पूरे किए गए सभी मौसमों के किलोमीटर की संख्या व्यक्तिगत घरेलू शौचालय वाले परिवारों का प्रतिशत।	आधारभूत संरचना	प्रतिशत	88.63	93.05
61	व्यक्तिगत घरेलू शौचालय वाले परिवारों का प्रतिशत।	आधारभूत संरचना	प्रतिशत	100	100
62	पीने योग्य पानी (40 एलपीसीडी) पीने के पानी की पर्याप्त मात्रा तक पहुंच वाली ग्रामीण बस्तियों का प्रतिशत।	आधारभूत संरचना	प्रतिशत	98.22	98.22
63	ग्राम पंचायत स्तर पर सामान्य सेवा केन्द्रों की स्थापना का प्रतिशत कवरेज।	आधारभूत संरचना	प्रतिशत	100	100

चयनित सामाजिक सूचक
जिलावार महत्वपूर्ण सूचक

सारणी 10.14 (समाप्त)

(31 मार्च, 2023)

क्र० सं०	सूचक	विषय	विभाग का नाम	इकाई	कुरुक्षेत्र	महेन्द्रगढ़	नूंह	पलवल	पंचकूला	पानीपत	रेवाड़ी	रोहतक	सिरसा	सोनीपत	यमुनानगर	राज्य औसतन
1	2	3	4	5	17	18	19	20	21	22	23	24	25	26	27	28
62	पीने योग्य पानी (40 एलपीसीडी) पीने के पानी की पर्याप्त मात्रा तक पहुंच वाली ग्रामीण बस्तियों का प्रतिशत	आधारभूत संरचना	पब्लिक हेल्थ एण्ड इंजिनियरिंग	प्रतिशत	100	93.67	83.54	98.39	100	100	100	100	100	100	98.75	98.22
63	ग्राम पंचायत स्तर पर सामान्य सेवा केन्द्रों की स्थापना का प्रतिशत कवरेज	आधारभूत संरचना	सूचना एवं तकनीकी	प्रतिशत	100	100	100	100	100	100	100	100	100	100	100	100

- स्त्रोत : सभी विभागों एवं कार्यालयों से एकत्रित आंकड़ें ।
 * : ए.एन.सी के लिए पंजीकृत गर्भवती महिलाओं की संख्या ।
 ** : चिकित्सीय संस्थाओं में प्रसवों की संख्या ।
 — : आंकड़े उपलब्ध नहीं हैं ।
 ^ : आनुपातिक कार्यात्मक एफआरयू जिला भिवानी और जिला चरखी दादरी संयुक्त रूप में हैं ।
 # : प्रतिशत के बजाय अल्पावधि या दीर्घकालिक प्रशिक्षण योजनाओं में प्रमाणित युवाओं की संख्या ।
 @ : जिला अस्पतालों में विशेषज्ञों की संख्या ।

खण्ड- XI सहकारिता

यह अनुभाग में राज्य सहकारिता आंदोलन की प्रगति को दर्शाता है। यह सूचना रजिस्ट्रार, सहकारी समितियां, हरियाणा से एकत्रित इकट्ठी की गई है।

सारणी 11.1 –सभी प्रकार की सहकारी समितियों के चयनित आंकड़े को दर्शाता है।

सारणी 11.2- सभी प्रकार की सहकारी समितियों तथा बैंकों का वर्गीकरण दिया गया है।

सारणी 11.3- तथा 11.4- प्राथमिक कृषि तथा गैर-कृषि समितियों के चयनित आंकड़े।

सारणी 11.5- प्राथमिक भूमि विकास बैंकों के चयनित आंकड़े दिये गये हैं।

सारणी 11.6- केन्द्रीय सहकारी बैंकों के चयनित आंकड़े प्रस्तुत करता हैं।

सारणी 11.7- शीर्ष राज्य विपणन संघ की प्रगति दिखाती हैं।

सारणी 11.8- केन्द्रीय उपभोक्ता भंडारों के चयनित आंकड़े दिये गये है।

सारणी 11.9- से 11.13- क्रमशः श्रम एवं निर्माण, आवास, डेयरी एवं दुग्ध-आपूर्ति, महिला सहकारी समितियों तथा औद्योगिक समितियों के चुने हुए आंकड़े दिये गये है।

सहकारिता
सभी प्रकार की सहकारी समितियों के चयनित आंकड़े

सारणी 11.1

वर्ष / जिला	समितियों की संख्या	सदस्यों की संख्या	हिस्सा पूंजी (करोड़ रुपये)	निजी पूंजी (करोड़ रुपये)	कार्यशील पूंजी (करोड़ रुपये)
1	2	3	4	5	6
1966-67	12,379	923,584	8.71	14.31	58.90
1970-71	12,622	1,107,525	18.76	28.95	152.79
1980-81	9,557	19,49,978	82.34	151.53	826.74
1990-91	11,141	31,20,920	243.73	472.90	2,934.86
2000-01	22,555	47,05,999	699.53	1,865.42	15,038.36
2010-11	36,592	57,52,904	20,411.57	6,197.64	24,260.93
2017-18	28,666	57,68,000	2,722.25	4,593.26	49,766.62
2018-19	29,256	58,35,495	2,760.16	4,054.90	50,720.69
2019-20	29,287	58,15,578	2,757.92	4,081.73	48,937.09
2020-21	29,531	58,65,086	2,827.29	5,229.11	49,451.30
2021-22	30,120	58,61,607	2,861.32	5,360.18	50,421.96
2022-23 (अ)	30,230	52,93,225	3997.65	5,163.30	52,277.40
अम्बाला	1,551	2,59,013	121.12	132.43	2,406.66
भिवानी	1,471	2,84,260	123.86	186.31	3,061.75
चरखी दादरी	665	1,26,215	533.53	463.19	8,095.69
फरीदाबाद	571	1,39,467	99.48	30.10	438.20
फतेहाबाद	1,193	2,04,499	131.06	142.36	1,669.22
गुरुग्राम	1,034	3,18,085	263.94	339.32	2,164.52
हिसार	2,311	4,57,452	192.81	461.61	2,939.25
झज्जर	885	2,14,203	88.55	73.19	1,662.71
जीन्द	1,766	3,37,695	615.33	1,577.11	1,120.29
कैथल	1,682	3,17,024	650.34	698.97	2,127.89
करनाल	1,425	3,65,473	148.62	311.75	2,911.12
कुरुक्षेत्र	1,006	2,33,341	94.71	-149.76	2,389.21
महेन्द्रगढ़	839	2,24,015	81.03	103.92	1,398.50
नूंह	893	1,32,074	54.78	157.12	8,064.25
पलवल	762	1,63,472	27.41	132.84	647.55
पंचकूला	4,839	1,92,163	42.75	67.30	1,543.44
पानीपत	1,214	18,92,52	116.99	156.87	1,425.98
रिवाड़ी	1,373	2,23,934	84.9	131.73	1,408.44
रोहतक	1,100	3,06,771	168.45	-311.77	2,675.00
सिरसा	1,823	2,60,457	161.35	185.76	1,610.81
सोनीपत	1,497	3,22,750	196.22	256.59	2,515.51
यमुनानगर	330	21,610	0.42	16.36	1.41

स्त्रोत : रजिस्ट्रार सहकारी समितियां, हरियाणा।
टिप्पणी : वर्ष 1987-88 तक के आंकड़े 30 जून तथा 1988-89 से आंकड़े 31 मार्च से सम्बन्धित हैं।
अ : अनन्तिसम

सहकारिता

सभी प्रकार की सहकारी समितियों एवं बैंकों का वर्गीकरण

सारणी 11.2

वर्ष/जिला	अपेक्स समितियां	केन्द्रीय सहकारी बैंक	केन्द्रीय भूमि विकास बैंक	कृषि ऋण	गैर-कृषि ऋण	प्राथमिक भूमि विकास बैंक	विपणन
1	2	3	4	5	6	7	8
1966-67	9	10	—	6,685	584	11	56
1970-71	9	9	—	6,582	562	27	61
1980-81	11	13	—	2,635	312	33	74
1990-91	11	13	—	2,418	431	77	74
2000-01	12	19	—	2,466	1,032	86	78
2010-11	12	19	19	646	1,231	—	74
2017-18	12	13	0	562	710	13	59
2018-19	12	19	0	730	943	19	83
2019-20	12	19	0	739	936	19	82
2020-21	12	19	0	730	934	19	84
2021-22	12	19	0	751	927	19	86
2022-23 (अ)	12	19	0	776	929	19	86
अम्बाला	11	1	0	77	78	1	5
भिवानी	0	1	0	32	43	1	5
चरखी दादरी	0	0	0	22	12	0	1
फरीदाबाद	0	1	0	7	52	1	4
फतेहाबाद	0	1	0	33	17	1	4
गुरुग्राम	0	1	0	12	25	1	6
हिसार	0	1	0	47	209	1	7
झज्जर	0	1	0	23	2	1	2
जीन्द	0	1	0	31	38	1	5
कैथल	0	1	0	42	40	1	5
करनाल	0	1	0	98	51	1	6
कुरुक्षेत्र	0	1	0	72	32	1	5
महेन्द्रगढ़	0	1	0	23	25	1	4
नूंह	0	0	0	21	14	0	3
पलवल	0	0	0	23	22	0	2
पंचकूला	0	1	0	11	37	1	0
पानीपत	1	1	0	35	26	1	3
रिवाड़ी	0	1	0	27	27	1	3
रोहतक	0	1	0	22	55	1	4
सिरसा	0	1	0	36	70	1	6
सोनीपत	0	1	0	34	15	1	4
यमुनानगर *	0	1	0	48	39	1	2

सहकारिता

सभी प्रकार की सहकारी समितियों एवं बैंकों का वर्गीकरण

सारणी 11.2 (समाप्त)

वर्ष/जिला	गन्ना पूर्ति	दुग्ध पूर्ति	औद्योगिक समितियां	उपभोक्ता समितियां/स्टोर	आवास समितियां	खेती समितियां	महिला समितियां	अन्य	जोड़
	9	10	11	12	13	14	15	16	17
1966-67	10	148	332	95	102	599	440	3,300	12,381
1970-71	9	310	369	81	93	500	431	3,579	12,622
1980-81	3	1,766	426	98	133	283	57	3,708	9,552
1990-91	10	2,195	443	89	1,484	143	11	3,742	11,141
2000-01	11	2,764	471	91	1,878	106	10	13,531	22,555
2010-11	9	5,500	1,251	63	15,934	143	2	11,689	36,592
2017-18	12	6,934	1,102	66	5,595	109	5	13,474	28,666
2018-19	10	7,188	1,220	82	6,843	122	14	11,971	29,256
2019-20	10	7,274	1,299	82	6,761	151	29	11,874	29,287
2020-21	10	7,335	1,285	82	6,404	100	32	12,485	29,531
2021-22	9	7,363	1,298	82	6,415	99	35	13,005	30,120
2022-23 (अ)	9	7,378	1,296	82	6,424	99	30	14,230	31,389
अम्बाला	2	507	37	3	36	6	5	782	1,551
भिवानी	0	510	108	4	20	6	0	741	1,471
चरखी दादरी	0	301	14	0	1	0	0	314	665
फरीदाबाद	0	69	20	2	227	0	0	188	571
फतेहाबाद	0	234	67	1	27	1	0	807	1,193
गुरुग्राम	0	218	24	1	490	2	2	252	1,034
हिसार	0	439	132	9	134	1	5	1,326	2,311
झज्जर	0	365	18	0	8	1	11	453	885
जीन्द	0	737	34	2	25	6	0	886	1,766
कैथल	0	185	86	5	24	8	2	1,283	1,682
करनाल	1	259	99	9	36	7	0	857	1,425
कुरुक्षेत्र	0	237	33	4	33	38	1	549	1,006
महेन्द्रगढ़	0	376	22	0	12	0	0	375	839
नूह	0	339	14	2	2	0	0	498	893
पलवल	0	359	2	0	29	0	0	325	762
पंचकूला	0	153	17	4	4,360	3	1	251	4,839
पानीपत	0	18	359	17	176	1	0	576	1,214
रिवाड़ी	0	522	45	1	424	2	0	320	1,373
रोहतक	0	306	55	5	25	3	1	622	1,100
सिरसा	0	605	33	3	45	1	2	1,020	1,823
सोनीपत	0	309	25	5	262	3	0	838	1,497
यमुनानगर *	6	330	52	5	28	10	0	967	1,489

स्रोत : रजिस्ट्रार सहकारी समितियां, हरियाणा।

* : सूचना प्राप्त न होने के कारण जिला यमुनानगर में वर्ष 2021-22 की सूचना सम्मिलित की गई है।

टिप्पणी : वर्ष 1987-88 तक के आंकड़े 30 जून तथा 1988-89 से आंकड़े 31 मार्च से सम्बन्धित हैं।

अ : अनन्तिम

सहकारिता
प्राथमिक कृषि ऋण समितियों के चयनित आंकड़े

सारणी 11.3

वर्ष / जिला	समितियां (संख्या)	सदस्यता (हजार)	हिस्सा पूंजी (लाख रुपये)	निजी पूंजी (लाख रुपये)	कार्य पूंजी (लाख रुपये)	जमा राशि (लाख रुपये)
1	2	3	4	5	6	7
1966-67	6,685	533	227.65	323.98	1,355.06	70.13
1970-71	6,582	629	393.64	555.10	2,460.68	82.75
1980-81	2,635	1,166	2,083.35	2,720.07	14,639.76	261.06
1990-91	2,418	1,678	4,547.09	5,927.13	43,467.87	805.39
2000-01	2,466	2,617	19,332.25	25,245.81	2,35,490.10	9,677.14
2010-11	646	2,985	45,839.97	46,739.79	7,82,140.71	50,118.15
2019-20	536	3,060.00	63,793.54	-91,689.83	9,89,355.90	52,810.45
2020-21	730	3,038.97	63,929.19	-92,027.53	13,63,305.52	50,249.85
2021-22	751	3,018.00	61,874.67	93,605.31	12,96,058.09	54,249.42
2022-23 (अ)	776	2,967	63,672.50	95,987.77	16,24,138.00	46,162.21
अम्बाला	77	164	3,825.21	4,205.13	1,24,449.03	14,826.01
भिवानी	32	156	3,438.87	3,692.72	85,063.50	222.86
चरखी दादरी	22	100	1,153.72	1,355.36	20,180.87	58.99
फरीदाबाद	7	40	459.37	143.78	20,081.11	318.86
फतेहाबाद	33	135	3,939.54	7,070.41	70,332.56	559.33
गुरुग्राम	12	67	686.96	1,028.21	23,761.51	8,775.00
हिसार	47	241	6,796.18	1,3326.50	93,169.47	1,052.44
झज्जर	23	154	4,313.29	5,623.15	78,402.52	386.36
जीन्द	31	177	2,427.51	5,261.21	85,661.00	471.34
कैथल	42	186	3426.40	3,785.07	1,06,078.99	1,275.99
करनाल	98	218	5,613.59	10164.00	1,46,843.41	1,992.37
कुरुक्षेत्र	72	140	2,467.45	4,157.01	95,055.00	7,425.47
महेन्द्रगढ़	23	131	1,842.98	2,278.92	48,496.14	478.40
नूंह	21	116	1,780.82	2,676.80	79,362.24	584.17
पलवल	23	116	1,398.15	1,721.38	76,654.62	156.44
पंचकूला	11	50	935.06	941.59	78,276.96	523.33
पानीपत	35	82	2,322.12	2,455.99	45,676.99	479.89
रिवाड़ी	27	127	4,063.72	5,817.81	56,377.49	962.45
रोहतक	22	127	2,707.04	3,504.34	45,708.30	346.22
सिरसा	36	138	4,682.12	8,640.64	75,044.56	1,456.07
सोनीपत	34	161	2,079.25	2,105.10	79,191.10	1,629.90
यमुनानगर	48	141	3,313.15	6,032.65	90,270.57	2,180.32

सहकारिता

प्राथमिक कृषि ऋण समितियों के चयनित आंकड़े

संख्या 11.3 (समाप्त)

वर्ष/जिला	उधार (लाख रुपये)	वर्ष के दौरान दिया गया कर्ज (लाख रुपये)	वसूल किया गया कर्ज (लाख रुपये)	वर्ष के अन्त में बकाया कर्ज (लाख रुपये)	अवधि पूर्ण कर्ज (लाख रुपये)	अवधि पूर्ण कर्ज की बकाया कर्ज में प्रतिशतता	लाम दिखाने वाली समितियां (संख्या)
	8	9	10	11	12	13	14
1966-67	952	800	591	1,062	232	21.84	4,263
1970-71	1,807	1,567	1,435	1,881	900	47.85	3,648
1980-81	11,458	12,474	10,938	11,744	5,515	46.96	1,364
1990-91	37,376	23,346	23,882	35,064	20,397	58.17	1,513
2000-01	2,12,538	2,37,628	2,20,962	195,959	84,706	43.23	720
2010-11	4,93,651	5,13,568	4,75,295	5,27,964	2,46,045	46.60	80
2019-20	7,08,690.13	8,78,738.68	8,80,783.91	6,84,845.76	2,45,207.23	35.80	82
2020-21	11,46,410.43	10,77,553.88	9,27,293.45	6,69,019.49	2,38,623.05	35.67	45
2021-22	11,85,274.27	11,39,463.15	10,26,034.86	6,50,092.42	2,49,150.12	38.33	30
2022-23 (अ)	12,50,690.21	12,09,009.01	10,87,967.99	6,43,044.30	2,56,956.31	39.96	50
अम्बाला	83,393.62	89,142.61	57,037.80	42,112.44	11,695.46	27.77	2
भिवानी	64,360.43	61,783.75	63,752.58	33,123.87	11,220.69	33.87	3
चरखी दादरी	31,629.95	25,615.65	24,720.22	12,140.68	6,573.37	54.14	0
फरीदाबाद	23,829.97	16,427.59	4,107.15	5,699.65	3,087.33	54.17	1
फतेहाबाद	46,037.64	38,942.10	39,650.80	27,169.38	10,701.07	39.39	2
गुरुग्राम	8,898.01	11,532.33	8,254.52	5,747.97	1,465.91	25.50	2
हिसार	1,05,970.36	94,455.24	95,591.42	50,149.33	24,780.34	49.41	1
झज्जर	54,647.73	50,015.89	50,580.66	37,582.59	15,140.44	40.29	0
जीन्द	69,339.99	58,287.73	58,746.06	31,444.20	11,116.23	35.35	1
कैथल	80,252.81	52,251.82	52,722.93	39,889.43	14,766.89	37.02	0
करनाल	1,11,617.18	1,01,591.39	1,00,751.94	58,949.89	19,580.51	33.22	7
कुरुक्षेत्र	65,906.98	70,198.13	69,864.61	31,184.37	9,429.37	30.24	2
महेन्द्रगढ़	40,541.72	40,518.96	39,209.98	22,209.68	7,483.17	33.70	3
नूंह	71,157.94	76,923.44	79,819.20	30,586.11	20,150.41	65.88	1
पलवल	59,251.84	80,991.42	12,032.93	25,530.95	15,869.81	62.16	0
पंचकूला	26,722.77	24,203.18	29,747.44	13,036.35	7,713.01	59.17	4
पानीपत	54,325.77	61,209.41	61,647.16	29,842.02	12,832.05	43.00	7
रिवाड़ी	41,458.63	44,216.53	45,038.55	31,430.16	8,960.36	28.51	5
रोहतक	37,176.04	39,051.73	38,492.84	27,190.50	8,447.99	31.07	4
सिरसा	52,986.34	47,389.78	45,274.82	31,544.34	10,900.33	34.56	3
सोनीपत	58,899.20	46,093.71	32,594.48	28,867.64	12,990.68	45.00	1
यमुनानगर	62,285.29	78,166.62	78,329.90	27,612.75	12,050.89	43.64	1

स्रोत : रजिस्ट्रार सहकारी समितियां, हरियाणा।

टिप्पणी : वर्ष 1987-88 तक के आंकड़े 30 जून तक व 1988-89 आंकड़े 31 मार्च से सम्बन्धित हैं।

अ : अनन्तिम

सहकारिता
 प्राथमिक गैर-कृषि समितियों के चयनित आंकड़ें

सारणी 11.4

वर्ष / जिला	समितियाँ	सदस्यता (हजार)	हिस्सा पूंजी (लाख रुपये)	निजी पूंजी (लाख रुपये)	कार्य पूंजी (लाख रुपये)	जमा राशि (लाख रुपये)	दिया गया कर्ज (लाख रुपये में)	बकाया कर्ज (लाख रुपये में)	अवधि पूर्ण कर्ज (लाख रुपये)	अवधि पूर्ण कर्ज की बकाया कर्ज से प्रतिशतता	लाभ दिखाने वाली समितियाँ (संख्या)
1	2	3	4	5	6	7	8	9	10	11	12
1966-67	584	99	14.19	20.98	55.52	12.30	37.88	48.04	25.38	52.83	238
1970-71	562	120	20.74	28.41	87.89	31.88	70.31	72.15	22.46	31.13	264
1980-81	312	42	72.40	107.77	536.40	305.73	273.04	397.99	74.83	18.80	77
1990-91	431	99	544.24	738.42	5,673.16	3,438.26	3,535.18	4,273.26	606.55	14.19	218
2000-01	1,032	230	2,990.94	5,157.41	42,599.25	16,949.25	28,652.58	29,012.57	5,528.48	19.06	501
2010-11	1,231	114	2,340.39	13,416.09	45,556.25	17,152.04	11,790.45	27,880.90	12,406.24	44.50	321
2017-18	709	68.61	3,361.43	8,108.43	39,861.26	27,942.48	7,859.63	22,389.18	7,563.57	33.78	160
2020-21	934	122.36	2,286.24	6,166.06	40,336.54	23847.95	16077.52	27,874.48	11,279.57	40.46	133
2021-22	927	131.07	3,753.14	6,254.76	38,419.40	18,755.11	12,459.55	25,876.10	10,775.16	41.64	103
2022-23 (अ)	930	124.86	4,283.87	9,434.41	49,992.30	25,812.70	10,794.01	25,804.27	14,547.99	56.38	142
अम्बाला	78	7.66	151.54	254.61	2,425.06	1,654.87	664.84	2,063.20	815.69	39.54	13
भिवानी	43	4.99	66.11	28.77	1,454.89	891.35	49.92	975.55	925.92	94.91	4
चरखी दादरी	12	0.92	6.39	8.79	16.77	0.00	0.00	25.50	25.50	100.00	0
फरीदाबाद	52	3.28	7.97	24.45	716.21	510.20	277.63	271.01	247.92	91.48	10
फतेहाबाद	17	1.18	24.77	109.46	788.45	668.70	21.46	622.20	16.05	2.58	2
गुरुग्राम	25	3.67	16.00	69.29	1,286.19	733.31	750.96	288.44	14.79	5.13	5
हिसार	209	48.34	2,776.13	4,665.83	22,349.16	10,748.39	4,862.38	10,397.69	8,994.05	86.50	63
झज्जर	3	0.75	84.71	0.90	135.22	0.00	0.00	0.00	0.00	0.00	0
जीन्द	38	2.40	36.64	85.34	522.69	43.13	25.32	564.03	327.32	58.03	0
कैथल	40	4.91	46.38	46.07	1,202.38	570.69	341.84	524.56	51.74	9.86	0
करनाल	51	5.64	243.4	851.64	6,107.15	4,516.41	1,892.60	2,745.77	262.93	9.58	4
कुरुक्षेत्र	32	1.88	47.21	455.83	1,303.58	775.70	374.29	585.99	144.40	24.64	6
महेन्द्रगढ़	25	1.28	9.12	78.77	91.48	21.81	4.26	43.10	42.30	98.14	0
नूंह	14	0.50	0.00	5.62	35.72	2.97	0.00	27.25	24.89	91.34	0
पलवल	22	0.76	14.60	8.26	30.57	8.26	0.00	9.45	8.75	92.59	0
पंचकूला	37	5.44	206.05	236.99	2,902.28	0.00	5.95	1,073.95	866.68	80.70	7
पानीपत	26	1.67	86.57	91.69	999.50	11.35	53.30	396.41	224.30	56.58	5
रिवाड़ी	27	4.99	32.33	368.24	670.89	239.46	307.98	357.67	357.56	99.97	2
रोहतक	55	10.26	91.59	1,504.19	2,976.20	3,333.29	574.76	1,385.64	373.19	26.93	8
सिरसा	70	3.41	40.42	55.33	1,056.47	754.62	98.88	1,133.27	373.34	32.94	6
सोनीपत	15	1.54	27.00	110.35	327.69	5.32	30.64	187.19	75.08	40.11	3
यमुनानगर *	39	9.39	268.94	373.99	2,593.75	322.87	457.00	2,126.40	375.59	17.66	4

स्रोत : रजिस्ट्रार सहकारी समितियाँ, हरियाणा।

टिप्पणी : वर्ष 1987-88 तक के आंकड़े 30 जून तक व 1988-89 आंकड़े 31 मार्च से सम्बन्धित हैं।

* : सूचना प्राप्त न होने के कारण जिला यमुनानगर में वर्ष 2021-22 की सूचना सम्मिलित की गई है।

अ : अनन्तम

सहकारिता
प्राथमिक भूमि विकास बैंको के चयनित आंकड़े

सारणी 11.5

वर्ष / जिला	बैंक (संख्या)	सदस्यता (संख्या)	हिस्सा पूंजी				वर्ष के दौरान दिया गया कर्जा (लाख रु.)				
			सरकारी हिस्सा (लाख रुपये)	अन्य व्यक्तियों का हिस्सा (लाख रुपये)	निजी पूंजी (लाख रुपये)	कार्य पूंजी (लाख रुपये)	कर्जे की अदायगी (लाख रुपये)	भूमि खरीदने हेतु (लाख रुपये)	ट्रेक्टरों के खरीदने हेतु (लाख रुपये)	ट्यूबवैलों के लगाने हेतु (लाख रुपये)	अन्य भूमि सुधार हेतु (लाख रुपये)
1	2	3	4	5	6	7	8	9	10	11	12
1966-67	11	0.13	—	21.51	23.23	191.94	7.06	3.95	3.37	17.53	5.26
1970-71	27	0.56	—	154.54	172.65	2,424.10	3.07	39.42	128.93	280.77	132.41
1980-81	33	1.75	65.65	745.22	1,240.92	10,743.14	109.29	80.09	191.57	345.45	2,325.65
1990-91	77	3.48	476.87	2,074.95	3,202.72	35,543.21	9.67	58.22	1,333.73	1,871.36	2,039.47
2000-01	86	10.83	2,202.56	8,033.94	13,283.01	154,463.51	253.20	264.33	11,001.99	4,103.38	15,288.93
2010-11	19	7.33	3,334.05	8,233.82	12,418.73	2,03,773.92	—	949.56	822.53	464.35	38,518.55
2018-19	19	9.96	2,859.72	7,097.25	29,061.12	333,767.9	0	61.5	0	11.5	158.6
2019-20	19	7.31	2,591.85	6,553.09	32,453.66	33,859.51	0	133.8	12.5	136.30	1,381.65
2020-21	19	7.30	2,562.58	5,954.67	38,456.85	348,460.61	0	56.70	46.50	45.40	492.61
2021-22	19	7.29	2,610.09	5,715.64	45,504.88	346,760.96	0	69.00	6.00	54.95	721.15
2022-23(अ)	19	7.31	2,557.93	5,521.61	50,137.84	3,64,946.78	0.00	153.00	4.45	63.00	1,249.35
अम्बाला	1	0.22	189.10	221.78	1,925.24	13,733.07	0.00	0.00	0.00	60.00	134.80
भिवानी	1	0.76	193.37	663.89	5,702.97	47,592.21	0.00	0.00	0.00	0.00	381.00
चरखी दादरी	0	0.00	0.00	0.00	0.00	0.00	0.00	0.00	0.00	0.00	0.00
फरीदाबाद	1	0.76	198.62	996.46	6,617.41	43,548.47	0.00	31.50	0.00	0.00	0.00
फतेहाबाद	1	0.38	339.92	280.28	3,404.95	17,590.11	0.00	9.00	0.00	0.00	100.50
गुरुग्राम	1	0.55	116.67	420.55	3,399.39	31,917.75	0.00	0.00	0.00	0.00	0.00
हिसार	1	0.41	306.32	271.35	3,217.95	23,912.95	0.00	0.00	0.00	0.00	325.55
झज्जर	1	0.28	0.10	101.55	767.07	11,093.00	0.00	0.00	0.00	0.00	0.00
जीन्द	1	0.44	166.74	332.64	3,343.94	26,071.36	0.00	0.00	0.00	0.00	138.00
कैथल	1	0.40	66.16	158.61	1,681.58	11,149.73	0.00	37.50	0.00	0.00	62.50
करनाल	1	0.48	52.50	284.08	2,670.70	16,257.76	0.00	51.00	0.00	0.00	0.00
कुरुक्षेत्र	1	0.25	70.37	139.62	1,639.36	13,159.48	0.00	6.00	0.00	0.00	22.50
महेन्द्रगढ़	1	0.60	111.94	557.75	4,843.73	31,640.89	0.00	0.00	0.00	0.00	3.00
नूंह	0	0.00	0.00	0.00	0.00	0.00	0.00	0.00	0.00	0.00	0.00
पलवल	0	0.00	0.00	0.00	0.00	0.00	0.00	0.00	0.00	0.00	0.00
पंचकूला	1	0.09	0.00	38.80	245.16	2,538.59	0.00	0.00	4.45	0.00	0.00
पानीपत	1	0.23	81.81	78.86	769.98	5,931.25	0.00	0.00	0.00	0.00	0.00
रिवाड़ी	1	0.27	160.92	133.00	866.76	4,629.48	0.00	0.00	0.00	0.00	0.00
रोहतक	1	0.14	33.33	61.48	534.79	9,504.79	0.00	10.00	0.00	0.00	0.00
सिरसा	1	0.42	266.08	289.89	3,595.04	22,251.49	0.00	0.00	0.00	0.00	48.50
सोनीपत	1	0.33	34.84	226.10	2,542.57	12,928.91	0.00	0.00	0.00	3.00	0.00
यमुनानगर	1	0.30	169.14	264.92	2,369.25	19,495.49	0.00	8.00	0.00	0.00	33.00

स्रोत : रजिस्ट्रार सहकारी समितियां, हरियाणा।

टिप्पणी : वर्ष 1987-88 तक के आंकड़े 30 जून तक व 1988-89 से आंकड़े 31 मार्च से सम्बन्धित हैं।

अ : अनन्तितम

सहकारिता
प्राथमिक भूमि विकास बैंको के चयनित आंकड़े

सारणी 11.5 (समाप्त)

वर्ष/जिला	जोड़ कालम 8 से 12 तक (लाख रुपये)	वर्ष के दौरान वसूल किया गया कर्ज (लाख रुपये)	अवधि पूर्ण (लाख रुपये)	लाभ दिखाने वाले बैंकों की संख्या	लाभ की राशि (लाख रुपये)	हानि दिखाने वाले बैंकों की संख्या	हानि की राशि (लाख रुपये)
	13	14	15	16	17	18	19
1966-67	57.17	17.18	1.98	7	0.27	4	0.25
1970-71	584.60	273.92	0.27	25	19.84	1	0.01
1980-81	3,052.05	1,707.38	182.37	29	68.14	2	4.87
1990-91	5,312.45	3,860.65	7,093.33	24	323.65	53	910.20
2000-01	30,911.83	18,085.50	37,076.01	23	260.81	63	2,755.22
2010-11	40,754.99	54,350.47	1,02,570.54	—	—	19	11,657.03
2018-19	231.60	26,122.26	1,80,603.10	0	0	19	19,886.66
2019-20	1,664.25	45,695.73	1,61,126.82	0	0	19	1,82,064.85
2020-21	641.21	21,131.41	1,80,123.31	0	0	19	2,00,418.28
2021-22	851.10	23,016.30	2,00,674.91	0	—	19	2,17,396.45
2022-23 (अ)	1469.80	41,937.99	1,88,496.77	0	0.00	19	2,25,989.49
अम्बाला	194.80	1,491.24	6,944.54	0	0.00	1	7,968.62
भिवानी	381.00	4,835.41	26,732.91	0	0.00	1	29,830.80
चरखी दादरी	0.00	0.00	0.00	0	0.00	0	0.00
फरीदाबाद	31.50	6,635.06	23,750.82	0	0.00	1	19,108.25
फतेहाबाद	109.50	2,626.03	5,779.34	0	0.00	1	11,194.15
गुरुग्राम	0.00	2,405.06	20,674.50	0	0.00	1	20,397.19
हिसार	325.55	2,239.45	6,099.37	0	0.00	1	17,742.33
झज्जर	0.00	757.95	3,338.71	0	0.00	1	9,180.01
जीन्द	138.00	2,915.79	13,554.06	0	0.00	1	17,267.91
कैथल	100.00	1,397.03	5,558.89	0	0.00	1	7,714.89
करनाल	51.00	2,829.06	9,709.70	0	0.00	1	9,753.38
कुरुक्षेत्र	28.50	1,087.31	4,502.36	0	0.00	1	7,411.37
महेन्द्रगढ़	3.00	4,895.25	30,138.92	0	0.00	1	15,391.81
नूंह	0.00	0.00	0.00	0	0.00	0	0.00
पलवल	0.00	0.00	0.00	0	0.00	0	0.00
पंचकूला	4.45	237.64	1,512.47	0	0.00	1	1,971.94
पानीपत	0.00	441.46	2,640.37	0	0.00	1	4,588.72
रिवाड़ी	0.00	662.86	2,352.60	0	0.00	1	2,572.73
रोहतक	10.00	399.63	1,709.28	0	0.00	1	7,309.89
सिरसा	48.50	2,679.74	6,527.77	0	0.00	1	16,072.28
सोनीपत	3.00	2,009.45	5,703.76	0	0.00	1	8,307.18
यमुनानगर	41.00	1,392.57	11,266.40	0	0.00	1	12,206.04

स्त्रोत : रजिस्ट्रार सहकारी समितियां, हरियाणा।

टिप्पणी : वर्ष 1987-88 तक के आंकड़े 30 जून तक व 1988-89 से आंकड़े 31 मार्च से सम्बन्धित हैं।

अ : अनन्तिम

सहकारिता

केन्द्रीय सहकारी बैंको के चयनित आंकड़े

सारणी 11.6

वर्ष/जिला	बैंकों की संख्या	शाखाओं की संख्या	सदस्यता (हजारों में)	हिस्सा पूंजी		निजी पूंजी (लाख रुपये)
				सरकारी हिस्सा (लाख रुपये)	अन्य व्यक्तियों का हिस्सा (लाख रुपये)	
1	2	3	4	5	6	7
1966-67	10	30	11	4.00	102.00	247.00
1970-71	9	59	11	125.00	277.00	598.00
1980-81	13	194	8	524.00	731.00	2,909.00
1990-91	13	263	10	1,412.00	2,059.00	6,581.00
2000-01	19	344	25	3,143.00	10,385.00	30,207.00
2010-11	19	595	—	3,142.00	26,617.00	66,636.00
2019-20	19	609	57.48	41,052.11	41,052.11	1,07,239.31
2020-21	19	609	61.41	40,905.16	6,326.61	2,12,238.66
2021-22	19	588	60.04	59,275.79	61,352.39	2,18,112.90
2022-23 (अ)	19	584	10,949	43,688.09	71,415.54	1,73,251.75
अम्बाला	1	29	437	2,899.87	4,086.34	2,254.27
भिवानी	1	39	1,220	1,867.74	6,100.63	7,968.37
चरखी दादरी	0	0	0	0.00	0.00	0.00
फरीदाबाद	1	33	628	5,576.93	4,085.48	9,076.09
फतेहाबाद	1	29	472	3,748.00	2,553.50	7,779.11
गुरुग्राम	1	28	536	1,416.61	4,073.49	6,943.82
हिसार	1	45	1,209	4,075.58	5,290.88	5,243.46
झज्जर	1	24	352	1,287.90	2,744.61	4,032.51
जीन्द	1	33	461	3,478.00	3,868.12	15,209.94
कैथल	1	30	669	2,244.24	4,029.26	5,364.11
करनाल	1	46	812	2,590.00	5,243.14	14,498.00
कुरुक्षेत्र	1	29	442	1,342.87	3,377.35	8,150.49
महेन्द्रगढ़	1	24	293	2,697.80	2,102.67	9,510.73
नूंह	0	0	0	0.00	0.00	0.00
पलवल	0	0	0	0.00	0.00	0.00
पंचकूला	1	12	169	531.94	1,434.92	5,122.50
पानीपत	1	22	605	1,000.00	2,671.07	12,649.37
रिवाड़ी	1	29	127	1,859.40	2,519.42	6,805.45
रोहतक	1	26	311	660.26	2,642.10	17,038.96
सिरसा	1	41	801	1,713.24	7,807.02	9,699.16
सोनीपत	1	34	516	1,757.71	3,530.27	13,332.18
यमुनानगर	1	31	889	2,940.00	3,255.27	12,573.23

सहकारिता

केन्द्रीय सहकारी बैंको के चयनित आंकड़े

सारणी 11.6 (जारी)

वर्ष/जिला	कार्य पूंजी (लाख रुपये)	जमा राशि (लाख रुपये)	उधार (लाख रुपये)	वर्ष के दौरान दिया गया कर्जा (लाख रुपये)	वर्ष के अन्त में बकाया कर्ज (लाख रुपये)	अवधि पूर्ण (लाख रुपये)
	8	9	10	11	12	13
1966-67	1,482.00	494.00	695.00	936.00	1,106.00	177.00
1970-71	2,445.00	1,001.00	718.00	1,738.00	1,916.00	704.00
1980-81	16,451.00	5,946.00	6,715.00	16,015.00	12,627.00	3,862.00
1990-91	60,483.00	25,823.00	26,446.00	36,843.00	45,726.00	13,661.00
2000-01	339,766.00	146,173.00	147,797.00	683,629.00	274,414.00	77,468.00
2010-11	9,69,689.00	4,94,019.00	3,36,327.00	6,93,265.00	6,59,580.00	2,37,133.00
2019-20	17,82,138.52	9,74,187.69	543,849.75	13,40,268.41	12,79,844.95	5,27,057.37
2020-21	18,33,744.97	10,29,687.44	577,788.23	14,38,850.14	13,57,961.07	5,89,610.51
2021-22	19,83,859.45	10,86,840.62	596,945.67	15,36,315.50	14,14,738.24	6,41,873.20
2022-23 (अ)	20,52,477.58	11,09,457.39	5,98,352.23	16,22,863.57	14,41,667.20	6,78,545.72
अम्बाला	1,14,311.20	47,516.08	43,647.50	95,721.51	86,102.02	37,519.75
भिवानी	2,00,241.64	1,36,247.30	40,120.00	1,09,771.00	1,05,890.31	47,988.00
चरखी दादरी	0.00	0.00	0.00	0.00	0.00	0.00
फरीदाबाद	1,23,544.18	53,429.93	35,523.88	1,16,074.62	91,773.67	44,351.18
फतेहाबाद	66,406.23	33,366.96	21,420.00	53,915.14	55,367.10	31,857.73
गुरुग्राम	1,50,053.47	97,222.60	34,314.28	95,965.35	90,959.02	38,390.05
हिसार	1,59,549.42	97,111.08	40,781.40	1,12,820.45	1,18,406.75	57,623.35
झज्जर	89,022.83	49,686.36	21,900.00	59,848.02	62,593.34	33,319.68
जीन्द	1,00,483.71	59,649.23	23,732.00	76,971.04	81,402.21	38,294.75
कैथल	1,05,911.87	46,190.93	44,047.54	83,012.24	89,114.59	49,661.76
करनाल	1,59,187.00	73,789.06	61,370.00	1,41,707.00	1,23,889.72	67,748.46
कुरुक्षेत्र	95,045.58	43,077.65	42,917.07	1,00,006.10	79,635.71	32,480.33
महेन्द्रगढ़	64,039.93	29,394.19	20,771.46	47,206.00	46,773.64	24,449.00
नूंह	0.00	0.00	0.00	0.00	0.00	0.00
पलवल	0.00	0.00	0.00	0.00	0.00	0.00
पंचकूला	41,836.96	23,348.43	12,616.24	33,083.37	33,361.56	15,941.17
पानीपत	93,263.86	38,221.94	32,560.00	81,943.65	64,713.42	24,643.56
रिवाड़ी	75,903.26	47,366.87	19,102.48	53,183.00	48,742.77	18,528.00
रोहतक	1,24,319.23	71,573.66	17,810.00	1,18,399.59	55,169.27	19,894.00
सिरसा	90,807.12	43,811.11	30,037.03	71,739.40	65,008.87	31,555.15
सोनीपत	1,07,988.86	68,392.74	27,410.72	82,159.00	75,777.33	35,284.15
यमुनानगर	90,561.23	50,061.27	28,270.63	89,337.09	66,985.90	29,015.65

स्रोत : रजिस्ट्रार सहकारी समितियां, हरियाणा।

अ : अनन्तिम

सहकारिता

केन्द्रीय सहकारी बैंको के चयनित आंकड़े

सारणी 11.6 (समाप्त)

वर्ष/जिला	अवधि पूर्ण कर्जों की बकाया कर्जों से प्रतिशतता	लाभ दिखाने वाले बैंकों की संख्या	लाभ (लाख रुपये)	हानि दिखाने वाले बैंकों की संख्या	हानि (लाख रुपये)
	14	15	16	17	18
1966-67	16.01	10	16.00	—	—
1970-71	36.75	9	46.00	—	—
1980-81	30.59	13	150.00	—	—
1990-91	29.88	11	139.00	2	44.00
2000-01	28.23	17	2,033.00	2	126.00
2010-11	35.95	14	447.00	5	2,527.00
2019-20	41.18	17	5,017.07	2	867.01
2020-21	42.78	19	6,264.97	0	0
2021-22	45.37	19	5,987.20	0	0
2022-23 (अ)	47.07	19	8,045.11	0	0
अम्बाला	43.58	1	471.64	0	0
भिवानी	45.32	1	326.18	0	0
चरखी दादरी	0.00	0	0.00	0	0
फरीदाबाद	48.33	1	147.15	0	0
फतेहाबाद	57.54	1	19.32	0	0
गुरुग्राम	42.21	1	287.90	0	0
हिसार	48.67	1	1,471.75	0	0
झज्जर	53.23	1	254.65	0	0
जीन्द	47.04	1	504.03	0	0
कैथल	55.73	1	252.39	0	0
करनाल	54.68	1	839.48	0	0
कुरुक्षेत्र	40.79	1	483.09	0	0
महेन्द्रगढ़	52.27	1	552.14	0	0
नूंह	0.00	0	0.00	0	0
पलवल	0.00	0	0.00	0	0
पंचकूला	47.78	1	155.76	0	0
पानीपत	38.08	1	263.32	0	0
रिवाड़ी	38.01	1	133.46	0	0
रोहतक	36.06	1	290.48	0	0
सिरसा	48.54	1	1,286.38	0	0
सोनीपत	46.56	1	86.55	0	0
यमुनानगर	43.32	1	219.44	0	0

स्रोत : रजिस्ट्रार सहकारी समितियां, हरियाणा।

अ : अनन्तिम

सहकारिता
शीर्ष राज्य विपणन संघों के चयनित आंकड़े

सारणी 11.7

वर्ष	सदस्यता	हिस्सा पूंजी		निजी पूंजी (लाख रुपये)	कार्य पूंजी (लाख रुपये)	प्रसाधन की गई पैदावार की मात्रा (टनों में)	प्रसाधन की गई पैदावार का मूल्य	कुल बेचे गये माल का मूल्य (लाख रुपये)	मण्डी भेजी गई खेती की पैदावार (लाख रुपये)	बीज का वितरण (लाख रुपये)	खाद का वितरण (लाख रुपये)	उपभोक्ता वस्तुओं का वितरण (लाख रुपये)	लाभ (लाख रुपये)
		सरकारी हिस्सा (लाख रुपये)	अन्य व्यक्तियों का हिस्सा (लाख रुपये)										
1	2	3	4	5	6	7	8	9	10	11	12	13	14
1966-67	59	22.40	0.96	40.60	179.18	—	—	231.32	4.54	—	201.77	0.10	0.91
1970-71	64	98.06	8.68	143.05	1,440.63	—	—	1,862.54	652.59	27.14	1,200.01	—	5.73
1980-81	78	656.18	86.14	1,665.19	6,309.62	79,406	—	16,669.31	10,934.42	43.10	4,728.17	752.25	100.12
1990-91	77	1,639.45	183.71	5,285.00	19,002.91	1,96,824	7,800.31	26,761.33	19,476.18	34.21	7,171.90	—	699.80
2010-11	74	18.75	1,421.00	67,547.00	20,916.00	—	1,19,130.00	5,48,900.00	3,74,676.00	36	52,057.00	5,691.00	4,080.00
2018-19	71	18.75	2,314.74	60,341.93	40,676.59	4,90,184.6	1,54,304.18	12,30,720.42	56,70,315.00	2,351.53	30,556.36	26,194.00	4,146.56
2019-20	87	18.75	2,314.73	63,424.79	41,352.48	77,043	11,806.00	13,48,202.25	—	1,710.00	7,467.00	34,098.00	61.99
2020-21	87	18.75	2,333.48	63,424.79	51,683.11	4,37,770.71	24,820.25	1,12,004.63	—	1,771.15	10,744.93	41,740	43.72
2021-22	88	18.75	2,792.24	1,11,848.44	86,653.33	36,117.05	10,245.86	40,604.08	—	1,425.00	12,103.00	—	1,123.22
2022-23 (अ)	88	18.75	2,792.24	1,37,272.69	69,755.29	25,738	6,353.33	41,163.00	—	1,520.56	16,577.24	384.96	5,791.00

टिप्पणी : वर्ष 1987-88 तक के आंकड़े 30 जून तक व 1988-89 से आंकड़े 31 मार्च से सम्बन्धित हैं।

स्रोत : रजिस्ट्रार सहकारी समितियां, हरियाणा।

अं : अनन्तिम

सहकारिता
केन्द्रीय उपभोक्ता भंडारों के चयनित आंकड़े

सारणी 11.8

वर्ष/जिला	समितियां (संख्या)	सदस्यता (हजारों में)	निजी पूंजी (लाख रुपये)	हिस्सा पूंजी		काय पूंजी (लाख रुपये)	बिक्री का मूल्य (लाख रुपये)	लाभ दिखाने वाले भंडारों की संख्या	लाभ (लाख रुपये)	हानि दिखाने वाले भंडारों की संख्या	हानि (लाख रुपये)
				सरकारी हिस्सा (लाख रुपये)	अन्य व्यक्तियों का हिस्सा (लाख रुपये)						
1	2	3	4	5	6	7	8	9	10	11	12
1966-67	9	33	12.08	5.50	4.07	46.46	236.50	5	0.45	4	1.66
1970-71	9	37	17.40	7.70	4.44	57.67	333.03	3	0.58	6	0.73
1980-81	33	73	168.42	111.85	10.44	335.77	1,541.62	11	5.52	21	22.88
1990-91	33	91	324.00	261.60	12.58	275.78	1,186.04	4	1.86	26	29.02
2000-01	33	94	350.89	294.71	13.66	473.70	1,794.81	9	10.04	6	24.88
2010-11	9	38	363.30	125.73	5.37	1,297.80	4,716.81	4	44.05	7	43.64
2019-20	21	279.71	290.27	197.40	29.49	1,599.06	1,555.31	7	286.2	12	101.93
2020-21	21	279.58	91.40	185.31	39.84	2,271.75	1,642.74	5	67.52	14	133.74
2021-22	21	279.58	106.34	184.90	22.64	2,165.76	1,568.51	8	38.87	13	97.14
2022-23 (अ)	20	57.31	170.14	191.23	15.64	2,281.02	2,216.07	6	48.11	19	309.69
अम्बाला	2	8.27	28.16	30.57	1.39	875.68	385.05	0	0.00	1	179.38
भिवानी	1	4.52	34.48	5.5	3.52	172.32	200.70	1	11.28	0	0.00
चरखी दादरी	0	0.00	0.00	0.00	0.00	0.00	0.00	0	0.00	0	0.00
फरीदाबाद	1	6.17	1.46	9.01	0.92	31.43	68.27	1	0.00	6	0.00
फतेहाबाद	1	0.48	0.00	8.06	0.06	0.00	0.00	0	0.00	1	13.43
गुरुग्राम	1	4.07	0.00	14.01	1.06	0.00	0.00	0	0.00	1	34.49
हिसार	2	6.01	20.57	26.1	2.12	62.70	286.72	0	0.00	2	1.81
झज्जर	0	0.00	0.00	0.00	0.00	0.00	0.00	0	0.00	0	0.00
जीन्द	1	2.10	1.91	0.00	0.27	74.22	103.09	1	25.29	0	0.00
कैथल	2	3.68	0.00	19.97	0.83	8.11	0.00	0	0.00	2	26.89
करनाल	1	6.67	20.89	30.92	0.74	41.92	0.00	1	0.85	0	0.00
कुरुक्षेत्र	2	0.00	0.17	12.53	0.18	0.17	0.00	0	0.00	2	13.94
महेंद्रगढ़	0	0.00	0.00	0.00	0.00	0.00	0.00	0	0.00	0	0.00
नूंह	1	1.48	0.14	5.01	0.00	2.08	0.00	0	0.00	1	5.01
पलवल	0	0.00	0.00	0.00	0.00	0.00	0.00	0	0.00	0	0.00
पंचकुला	0	0.00	0.00	0.00	0.00	0.00	0.00	0	0.00	0	0.00
पानीपत	1	0.51	14.65	5.46	0.65	14.65	0.00	1	0.20	0	0.00
रिवाड़ी	0	0.00	0.00	0.00	0.00	0.00	0.00	0	0.00	0	0.00
रोहतक	1	0.39	29.24	0.00	0.69	28.55	603.45	1	10.49	0	0.00
सिरसा	1	1.39	0.00	11.29	0.21	11.76	0.00	0	0.00	1	33.45
सोनौपत	1	1.36	0.00	12.80	0.27	10.67	0.00	0	0.00	1	0.00
यमुनानगर *	1	10.21	18.47	0.00	2.73	946.76	568.79	0	0.00	1	1.29

स्त्रोत : रजिस्ट्रार सहकारी समितियां, हरियाणा।

टिप्पणी : वर्ष 1987-88 तक के आंकड़े 30 जून तक व 1988-89 से आंकड़े 31 मार्च से सम्बन्धित हैं। अ

* सूचना प्राप्त न होने के कारण जिला यमुनानगर में वर्ष 2021-22 की सूचना सम्मिलित की गई है।

: अनन्तिस

सहकारिता

श्रम एवं निर्माण सहकारी समितियों के चयनित आंकड़े

सारणी 11.9

वर्ष/जिला	समितियां (संख्या)	सदस्यता (हजारों में)	निजी पूंजी (लाख रुपये)	कार्य पूंजी (लाख रुपये)	किये गये काम का मूल्य (लाख रुपये)	लाभ में चल रही समितियों की (संख्या)	लाभ (लाख रुपये)	हानि में चल रही समितियों की (संख्या)	हानि (लाख रुपये)
1	2	3	4	5	6	7	8	9	10
1966-67	429	32	14.54	37.44	67.37	207	0.92	129	1.73
1970-71	450	33	18.08	46.44	184.19	216	1.62	132	0.89
1980-81	775	54	62.83	204.43	795.75	459	9.45	197	4.72
1990-91	1,538	91	271.05	635.06	1,393.73	749	39.74	499	30.07
2000-01	3,812	131	708.44	1,768.43	4,266.78	1,368	60.73	1,376	79.64
2010-11	7,306	127	2,373.36	8,857.61	31,563.51	2,014	889.62	4,154	454.97
2017-18	4,689	73.06	1,632.59	9581.1	17,718.26	674	471.08	4,011	346.78
2018-19	7,924	108.29	2,390.58	21,259.38	21,259.38	1,099	635.5	6,443	635.24
2019-20	7,827	138.14	1940.41	17,039.65	21,862.57	1,050	608.32	6,083	760.78
2020-21	8,018	105.53	2,324.64	14,168.53	22,930.89	1,216	876.62	6,155	784.15
2021-22	8,227	108.76	2,560.58	17,702.18	23,708.69	1,249	713.31	6,220	766.70
2022-23 (अ)	8,795	113.89	2,685.08	22,215.84	31,724.96	1,277	942.18	6,839	851.25
अम्बाला	236	2.87	14.78	172.46	2,632.94	61	42.14	155	19.08
भिवानी	550	6.70	171.49	1,860.89	3,305.86	68	38.6	482	11.80
चरखी दादरी	235	3.2	245.05	472.99	523.50	21	11.58	214	12.08
फरीदाबाद	116	1.41	30.70	33.6	498.08	20	4.28	96	25.09
फतेहाबाद	319	4.36	72.19	528.35	671.07	25	25.31	294	18.05
गुरुग्राम	184	2.05	47.65	80.45	196.60	29	12.94	52	6.74
हिसार	802	10.92	428.63	1,744.62	1,725.69	132	37.68	670	139.40
झज्जर	277	3.38	54.07	479.9	44.90	31	8.42	198	22.04
जीन्द	588	6.78	235.90	2,544.76	4,742.15	99	51.74	292	44.25
कैथल	688	8.19	130.90	2,372.18	3,150.20	52	16.69	636	79.33
करनाल	559	6.37	57.93	975.91	691.90	29	2.61	530	16.06
कुरुक्षेत्र	352	4.19	119.46	1,435.63	3,093.88	69	39.87	255	56.39
महेन्द्रगढ़	313	3.77	141.42	641.28	1,016.34	67	125.9	246	77.75
नूंह	363	4.11	5.10	12.6	0	46	0.32	208	3.14
पलवल	233	2.36	11.60	71.42	181.20	38	8.41	153	25.00
पंचकूला	99	1.16	3.98	55.21	48.11	11	3.57	37	1.10
पानीपत	485	6.28	202.41	2,433.56	2,340.09	89	30.15	396	7.02
रिवाड़ी	247	3.39	51.00	404.35	602.03	26	10.7	212	11.01
रोहतक	412	6.54	135.48	1,603.66	1,469.47	84	95.55	263	108.00
सिरसा	678	12.21	341.02	3,213.88	2,032.06	123	331.6	555	120.80
सोनीपत	611	7.49	138.61	762.43	1,999.27	83	20.65	528	29.69
यमुनानगर *	448	6.12	45.71	315.71	759.62	74	23.47	367	17.43

स्रोत : रजिस्ट्रार सहकारी समितियां, हरियाणा।

* : सूचना प्राप्त न होने के कारण जिला यमुनानगर में वर्ष 2021-22 की सूचना सम्मिलित की गई है।

टिप्पणी : वर्ष 1987-88 तक के आंकड़े 30 जून तक व 1988-89 से आंकड़े 31 मार्च से सम्बन्धित हैं।

अ : अनन्तित

सहकारिता
आवास सहकारी समितियों के चयनित आंकड़े

सारणी 11.10

वर्ष/जिला	समितियां (संख्या)	सदस्यता (हजारों में)	निजी पूंजी (लाख रुपये)	कार्य पूंजी (लाख रुपये)	वर्ष के अन्त तक बनाये गये मकान (संख्या)	लाभ में चल रही समितियां (संख्या)	लाभ (लाख रुपये)	हानि में चल रही समितियां (संख्या)	हानि (लाख रुपये)
1	2	3	4	5	6	7	8	9	10
1966-67	102	6	18.10	56.20	1,294	27	0.92	38	0.72
1970-71	93	7	24.28	77.31	2,370	36	1.04	22	0.60
1980-81	133	19	59.76	384.75	3,123	40	0.95	47	2.55
1990-91	1,484	115	503.77	8,977.51	25,650	503	32.48	438	41.35
2000-01	1,878	148	1,250.51	50,511.49	50,110	949	48.13	667	47.33
2010-11	15,934	498	17,909.60	41,712.93	25,771	2,328	127.36	8,121	725.90
2017-18	5,389	183.796	7,741.94	41,977.92	5,323	110	161.1	5,251	331.85
2018-19	6,843	420.46	34,426.38	1,37,803.5	39,206	421	2,253.57	6,405	689.02
2019-20	6,761	375.006	24,732.93	1,05,976.91	37,505	530	832.01	1,802	1,784.96
2020-21	6,404	425.15	88,213.2	1,93,240.02	24,396.3	555	971.33	1,383	1,817.82
2021-22	6,415	439.21	1,70,732.00	2,88,815.8	27,160	479	1095.60	1,739	1,715.89
2022-23 (अ)	6,424	438.49	1,18,617.98	2,87,803.83	33,268	519	689.35	1,745	1,430.24
अम्बाला	36	2.62	58.49	459.57	75	4	10.22	31	3.75
भिवानी	20	2.56	24.50	223.06	0	6	0.91	13	1.43
चरखी दादरी	1	0.06	1.12	5.78	0	0	0	1	0.05
फरीदाबाद	227	13.57	367.58	57.87	9,894	94	105.3	133	63.23
फतेहाबाद	27	3.18	82.84	401.54	1,457	9	56.89	18	208.6
गुरुग्राम	490	200.40	94,298.79	1,57,220.72	10,657	162	188.5	305	139.52
हिसार	134	60.06	1,323.75	24,307.36	995	48	29.55	86	69.68
झज्जर	8	1.06	26.36	143.28	36	2	5.33	5	1.11
जीन्द	25	2.35	284.28	467.91	0	3	0.53	14	5.01
कैथल	24	0.99	121.79	225.29	0	1	0.12	23	27.34
करनाल	36	1.56	2.95	85.89	0	0	0	36	1.05
कुरुक्षेत्र	33	2.39	18.93	1,769.31	44	4	29.85	26	26.11
महेन्द्रगढ़	12	0.84	105.74	110.71	210	3	14.86	9	3.22
नूंह	2	0.18	1.02	0.75	209	0	0	2	1.03
पलवल	29	0.71	12,785.02	12,736.46	378	1	13.66	28	210.02
पंचकूला	4,360	110.50	520.82	66,944.63	3,240	114	54.89	125	384.35
पानीपत	176	5.33	1,178.91	2,981.53	638	20	9.73	156	0.5
रिवाड़ी	424	10.40	2,728.56	4,652.20	1,073	14	33.16	410	100.36
रोहतक	25	3.07	2,720.53	6,522.53	1,175	10	8.31	13	24.09
सिरसा	45	6.89	129.34	779.74	2,452	14	120.6	31	14.05
सोनीपत	262	6.52	1,828.95	6,999.90	735	10	6.94	252	142.08
यमुनानगर *	28	3.26	7.71	707.80	0	0	0	28	3.66

स्रोत : रजिस्ट्रार सहकारी समितियां, हरियाणा।

* : सूचना प्राप्त न होने के कारण जिला यमुनानगर में वर्ष 2021-22 की सूचना सम्मिलित की गई है।

टिप्पणी: वर्ष 1987-88 तक के आंकड़े 30 जून तक व 1988-89 से आंकड़े 31 मार्च से सम्बन्धित हैं।

अ : अनन्तितम

सहकारिता

डेयरी एवं दुग्ध आपूर्ति सहकारी समितियों के चयनित आंकड़े

सारणी 11.11

वर्ष/जिला	समितियां	सदस्यता (हजारों में)	निजी पूंजी (लाख रुपये)	कार्य पूंजी (लाख रुपये)	दूध तथा दूध से बनी वस्तुओं की खरीद (लाख रुपये)	दूध तथा दूध से बनी वस्तुओं की बिक्री (लाख रुपये)	लाभ में चल रहीं समितियों की संख्या	लाभ (लाख रुपये)	हानि में चल रहीं समितियों की संख्या	हानि (लाख रुपये)
1	2	3	4	5	6	7	8	9	10	11
1966-67	148	3	4.26	10.77	0.62	0.67	57	0.13	64	0.26
1970-71	310	13	13.36	45.69	36.49	35.98	139	1.25	100	1.29
1980-81	1,766	142	87.85	311.15	242.93	253.62	521	4.92	897	8.20
1990-91	2,195	169	163.22	385.80	693.03	729.57	845	17.87	385	5.25
2000-01	2,764	173	702.86	1,350.31	15,667.14	17,099.30	1,997	564.59	24	0.36
2010-11	5,500	290	713.73	1,048.36	52,431.81	62,601.58	3,865	349.38	79	2.46
2017-18	6,934	329.72	2,598.05	1,751.64	48,609.19	47,674.73	3,330	539.33	496	12.41
2018-19	7,188	340.83	3,182.93	2,382.43	37,203.79	44,724.61	3453	659.19	503	12.07
2019-20	7,274	356.66	3,086.12	2,425.57	44,622.51	49,921.08	3403	637.18	41	2.49
2020-21	7,335	376.098	3,402.13	2,672.68	77,384.24	80,952.85	3232	734.04	60	3.87
2021-22	7,363	404.25	3,524.97	3,000.84	75,719.6	85,757.63	3208	690.16	38	2.74
2022-23 (अ)	7,380	408.57	3,611.29	4,462.65	77,307.96	82,379.00	3,213	586.46	46	3.76
अम्बाला	507	41.72	613.59	659.29	5,786.12	6,246.34	277	79.19	0	0
भिवानी	510	32.54	465.28	597.32	7,149.62	7,525.92	180	40.8	6	0.55
चरखी दादरी	301	16.92	206.39	225.83	2,104.40	2,215.16	45	9.4	3	0.41
फरीदाबाद	69	2.63	1.3	29.27	757.21	832.41	20	24.1	0	0
फतेहाबाद	234	13.60	0.7	6.2	6,399.10	6,591.90	162	21.05	0	0
गुरुग्राम	218	10.46	4.56	55.67	2,802.55	3,046.25	67	41.89	1	0.02
हिसार	441	17.63	0.94	7.23	13,650.80	14,059.6	348	21.9	2	0.18
झज्जर	365	26.54	310.8	385.25	1,617.26	1,702.38	79	5.89	4	0.18
जीन्द	737	30.00	0.95	8.5	20,772.90	21,396.09	552	43.1	0	0
कैथल	185	9.20	64.42	129.98	40.73	40.37	106	33.21	0	0
करनाल	259	13.12	20.85	23.73	57.02	56.52	89	10.93	0	0
कुरुक्षेत्र	237	11.22	59.92	101.03	52.18	51.72	135	22.6	2	0.52
महेन्द्रगढ़	376	15.54	154.57	283.49	3,333.30	3,508.74	78	4.38	3	0.15
रूढ़	339	13.18	6.92	34.65	2,876.11	3,092.60	81	32.07	13	0.26
पलवल	359	18.10	7.25	65.85	2,313.34	2,514.51	115	103.25	2	0.04
पंचकुला	153	6.23	159.96	160.13	1,949.81	2,040.12	101	6.24	0	0
पानीपत	18	0.98	0.31	0.45	3.96	3.93	6	0.36	0	0
रिवाड़ी	522	31.54	368.44	509.36	144.63	1,499.61	70	9.07	3	0.88
रोहतक	306	29.15	749.02	737.26	1601.9	1,686.21	92	32.04	4	0.33
सिरसा	605	30.80	14.05	4.3	111.29	115.32	345	11	0	0
सोनीपत	309	15.86	212.41	297.29	792.45	834.15	52	9.84	3	0.24
यमुनानगर	330	21.61	188.66	140.57	2,991.28	3,319.15	213	24.15	0	0

स्रोत : रजिस्ट्रार सहकारी समितियां, हरियाणा।

टिप्पणी : वर्ष 1987-88 तक के आंकड़े 30 जून तक व 1988-89 से आंकड़े 31 मार्च से सम्बन्धित हैं।

अ : अनन्तिम

सहकारिता

महिला सहकारी समितियों के चयनित आंकड़े

सारणी 11.12

वर्ष/जिला	समितियां (संख्या)	सदस्यता (हजारों में)	हिस्सा पूंजी (लाख रुपये में)	निजी पूंजी (लाख रुपये में)	कार्य पूंजी (लाख रुपये में)	वर्ष के दौरान दिया गया कर्ज (लाख रुपये में)	वर्ष के अन्त में बकाया कर्ज (लाख रुपये में)	लाभ में चल रही समितियों की संख्या	लाभ (लाख रुपये में)	हानि में चल रही समितियों की संख्या	हानि (लाख रुपये में)
1	2	3	4	5	6	7	8	9	10	11	12
1966-67	440	13	4.07	4.18	4.21	—	6	356	0.10	4	—
1970-71	431	12	2.72	3.02	3.10	2	5	151	0.07	31	—
1980-81	57	2	0.41	0.49	0.48	—	—	—	—	3	1
1990-91	11	—	0.10	0.10	4.02	—	—	—	—	1	0.04
2000-01	10	2	0.93	1.69	27.67	0.41	—	—	—	—	—
2010-11	2	2.4	0.01	0.40	0.41	—	—	—	—	—	—
2018-19	14	3.19	2.16	3.53	5.25	0	0	1	0.61	5	0.59
2019-20	29	3.40	8.91	12.65	30.96	3.25	0	7	3.41	16	6.79
2020-21	31	3.38	4.79	4.41	25.60	4.32	0	6	0.9	10	1.19
2021-22	35	3.45	5.59	6.56	26.20	4.32	0	15	1.78	18	5.90
2022-23 (अ)	30	3.39	5.47	7.90	22.96	0	0	12	2.69	17	1.95
अम्बाला	5	0.06	0.39	0.00	2.65	0	0	1	0.31	4	0.30
भिवानी	0	0.00	0.00	0.00	0.00	0	0	0	0.00	0	0.00
चरखी दादरी	0	0.00	0.00	0.00	0.00	0	0	0	0.00	0	0.00
फरीदाबाद	0	0.00	0.00	0.00	0.00	0	0	0	0.00	0	0.00
फतेहाबाद	0	0.00	0.00	0.00	0.00	0	0	0	0.00	0	0.00
गुरुग्राम	2	0.02	0.22	0.00	0.22	0	0	1	0.11	1	0.11
हिसार	5	0.13	0.27	0.13	0.54	0	0	0	0.00	5	0.34
झज्जर	11	0.12	1.39	1.54	0.11	0	0	6	0.18	5	0.84
जीन्द	0	0.00	0.00	0.00	0.00	0	0	0	0.00	0	0.00
कैथल	2	0.02	0.22	1.64	1.68	0	0	1	0.02	1	0.02
करनाल	0	0.00	0	0.00	0.00	0	0	0	0.00	0	0.00
कुरुक्षेत्र	1	0.01	0.01	0.00	0.00	0	0	0	0.00	1	0.34
महेन्द्रगढ़	0	0.00	0.00	0.00	0.00	0	0	0	0.00	0	0.00
नूंह	0	0.00	0.00	0.00	0.00	0	0	0	0.00	0	0.00
पलवल	0	0.00	0.00	0.00	0.00	0	0	0	0.00	0	0.00
पंचकूला	1	0.01	0.45	0.00	4.00	0	0	1	0.88	0	0.00
पानीपत	0	0.00	0.00	0.00	0.00	0	0	0	0.00	0	0.00
रिवाड़ी	0	0.00	0.00	0.00	0.00	0	0	0	0.00	0	0.00
रोहतक	1	3.00	1.96	2.57	5.06	0	0	0	0.00	0	0.00
सिरसा	2	0.02	0.56	2.02	8.70	0	0	2	1.19	0	0.00
सोनीपत	0	0.00	0.00	0.00	0.00	0	0	0	0.00	0	0.00
यमुनानगर *	0	0.00	0.00	0.00	0.00	0	0	0	0.00	0	0.00

स्रोत : रजिस्ट्रार सहकारी समितियां, हरियाणा।

* : सूचना प्राप्त न होने के कारण जिला यमुनानगर में वर्ष 2021-22 की सूचना सम्मिलित की गई है।

टिप्पणी : वर्ष 1987-88 तक के आंकड़े 30 जून तक व 1988-89 से आंकड़े 31 मार्च से सम्बन्धित हैं।

अ : अनन्तिम

सहकारिता
औद्योगिक सहकारी समितियों के चयनित आंकड़े

सारणी 11.13

वर्ष/जिला	समितियों † (संख्या)	सदस्यता	हिस्सा पूंजी (लाख रुपये में)	निजी पूंजी (लाख रुपये)	कार्य पूंजी (लाख रुपये)	जमा (लाख रुपये में)	पैदा की गई वस्तुओं का मूल्य (लाख रुपये में)	विक्रय की गई वस्तुओं का मूल्य (लाख रुपये में)	लाभ में चल रही समितियों की संख्या लाभ	(लाख रुपयोंमें)	हानि में चल रही समितियों की संख्या	हानि (लाख रुपयोंमें)
1	2	3	4	5	6	7	8	9	10	11	12	13
1966-67	2,258	38,230	50.53	81.82	216.63	16.59	170.09	167.49	794	2.63	894	4.32
1970-71	2,679	42,159	131.80	151.07	377.19	26.19	311.76	289.53	953	4.34	1,045	7.75
1980-81	2,832	44,901	430.80	578.69	1,279.39	45.11	1,448.03	1,391.13	787	21.62	1,193	32.46
1990-91	2,169	33,979	659.60	915.39	3,023.63	396.98	3,944.96	4,148.96	526	39.73	815	28.50
2000-01	1,951	34,304	858.06	1,426.28	4,347.06	411.84	3,723.07	5,911.45	285	182.01	173	60.92
2010-11	1,251	9,459	1,664.41	712.13	3,327.88	314.16	1,500.07	3,588.88	291	498.22	804	145.19
2019-20	1,302	17,420	584.61	969.55	4,429.16	32.12	1,479.40	1,609.54	146	30.32	1,064	52.48
2020-21	1,285	16,877	585.24	1,064.59	4,206.106	50.61	2,547.53	2,756.44	106	135.45	1,129	147.85
2021-22	1,298	16,997	567.04	937.83	3,692.55	51.40	1,937.00	2,043.68	52	110.18	1,154	148.94
2022-23 (अ)	1,296	17,635	625.12	1,033.19	4,444.8	41.09	1,849.62	1,893.42	54	93.83	1,180	168.77
अम्बाला	37	531	13.91	0.00	64.72	0.00	10.50	12.8	3	0.38	34	1.50
भिवानी	108	1,736	25.58	57.71	310.79	0.00	158.22	161.56	9	6.78	99	8.16
चरखी दादरी	14	162	2.21	2.57	2.40	0.00	0.00	0.00	0	0.00	14	3.45
फरीदाबाद	20	236	7.93	24.42	716.21	0.00	0.00	0.00	0	0.00	13	0.35
फतेहाबाद	67	859	8.63	16.50	92.36	0.00	17.70	5.20	6	3.13	61	13.01
गुरुग्राम	24	278	1.22	0.48	0.90	0.00	0.00	0.00	0	0.00	15	2.71
हिसार	132	1,591	54.57	207.97	278.62	11.28	0.00	0.00	2	18.21	130	79.59
झज्जर	18	281	8.11	7.77	71.56	0.50	0.20	0.30	0	0.00	14	7.00
जीन्द	34	402	8.87	13.53	20.61	0.00	0.00	0.00	0	0.00	20	4.94
कैथल	86	2,074	49.17	51.36	324.96	0.00	0.00	0.00	0	0.00	86	5.02
करनाल	99	1,187	23.40	47.16	130.79	4.10	41.05	9.27	1	0.87	98	0.28
कुरुक्षेत्र	33	418	27.11	80.91	139.08	0.00	1,601.20	1,680.24	4	60.91	22	6.43
महेन्द्रगढ़	22	299	4.83	2.17	9.83	1.58	0.00	0.00	1	0.25	15	0.82
नूंह	14	92	0.00	0.34	0.80	0.00	0.00	0.00	0	0.00	14	0.80
पलवल	2	64	0.13	0.00	0.26	0.00	0.00	0.00	0	0.00	0	0.00
पंचकुला	17	192	0.41	0.10	0.18	0.00	0.00	0.00	2	0.02	2	0.06
पानीपत	359	4,093	356.50	454.70	2,170.30	0.00	20.75	24.05	24	3.04	335	3.28
रिवाड़ी	45	705	3.97	2.75	5.95	0.00	0.00	0.00	0	0.00	45	15.98
रोहतक	55	940	18.17	34.35	24.55	0.00	0.00	0.00	1	0.09	54	7.81
सिरसा	33	424	4.65	4.71	19.44	23.26	0.00	0.00	0	0.00	33	7.04
सोनीपत	25	336	3.70	20.83	45.20	0.37	0.00	0.00	1	0.15	24	0.30
यमुनानगर *	52	735	2.05	2.86	15.29	0.00	0.00	0.00	0	0.00	52	0.24

स्रोत : रजिस्ट्रार सहकारी समितियां, हरियाणा।

* : सूचना प्राप्त न होने के कारण जिला यमुनानगर में वर्ष 2021-22 की सूचना सम्मिलित की गई है।

टिप्पणी : वर्ष 1987-88 तक के आंकड़े 30 जून तक व 1988-89 से आंकड़े 31 मार्च से सम्बन्धित हैं।

अ : अनन्तितम

भाग-III

-

खण्ड—XII

हरियाणा की राज्य आय

सकल राज्य मूल्य संवर्धन राज्य की भौगोलिक सीमाओं में एक निश्चित अवधि के दौरान उत्पन्न सभी वस्तुओं व सेवाओं की दोहराव बिना आंकी गई कीमत है। निवल राज्य मूल्य संवर्धन प्राप्त करने के लिए स्थायी पूंजी खपत को सकल राज्य मूल्य संवर्धन में से घटाया जाता है। राज्य की सकल राज्य मूल्य संवर्धन तथा निवल राज्य मूल्य संवर्धन निकालने के लिए समुचित आर्थिक गतिविधि को कृषि, वन तथा मत्स्य, खनन तथा उत्खनन, विनिर्माण, निर्माण कार्य, विद्युत, गैस, जल आपूर्ति तथा अन्य उपयोगिक सेवाएं, व्यापार, मुरम्मत, होटल तथा जलपान गृह, परिवहन, भण्डारण तथा संचार, वित्तीय सेवाएं, अचल सम्पत्ति, आवास गृहों का स्वामित्व तथा व्यवसायिक सेवाएं, सार्वजनिक प्रशासन और अन्य सेवाएं जैसे विभिन्न क्षेत्रों में वर्गीकृत किया गया है। सकल राज्य घरेलू उत्पाद तथा निवल राज्य घरेलू उत्पाद के अनुमान अनुमानित करने के लिए सकल राज्य मूल्य संवर्धन एवं निवल राज्य मूल्य संवर्धन अनुमानों में से उत्पाद कर को समायोजित तथा सब्सिडी को घटाया जाता है।

प्रति व्यक्ति आय—किसी वर्ष का सकल राज्य घरेलू उत्पाद या निवल राज्य घरेलू उत्पाद उस वर्ष की जनसंख्या द्वारा विभक्त होकर प्रति व्यक्ति आय को सूचित करता है। ये अनुमान इस समय उपलब्ध आंकड़ों पर आधारित और संशोधित हैं तथा तत्पश्चात् अतिरिक्त सूचना मिलने एवं कार्यविधि के परिवर्तन पर संशोधनीय है। प्रति व्यक्ति आय के आंकड़े भारत के महा-रजिस्ट्रार द्वारा जारी किये गये जनसंख्या के आंकड़ों के आधार पर तैयार किये गये हैं।

सारणी 12.1—हरियाणा के सकल एवं निवल उत्पाद की प्रचलित एवं स्थिर (2011-12) भावों के आधार पर गतिविधि।

सारणी 12.2 तथा 12.3—सकल राज्य मूल्य संवर्धन के क्षेत्रवार वितरण को प्रचलित एवं स्थिर (2011-12) भावों के आधार पर।

सारणी 12.4 तथा 12.5—निवल राज्य मूल्य संवर्धन के क्षेत्रवार वितरण क्रमशः प्रचलित एवं स्थिर (2011-12) भावों के आधार पर।

सारणी 12.6—निवल राज्य घरेलू उत्पाद के विभिन्न क्षेत्रों के सूचकांक (2011-12=100)।

सारणी 12.7—हरियाणा और भारत के सकल मूल्य संवर्धन के व्यापक क्षेत्रों में स्थिर (2011-12) मूल्यों पर प्रतिशत परिवर्तन।

सारणी 12.8 तथा 12.9—देश के विभिन्न राज्यों की प्रति व्यक्ति आय प्रचलित एवं स्थिर (2011-12) भावों पर।

राज्य आय

राज्य के सकल तथा निवल राज्य घरेलू उत्पाद प्रचलित तथा स्थिर (2011-12)कीमतों पर

सारणी 12.1

(₹ करोड़)

विषय	2011-12	2018-19	2019-20	2020-21	2021-22 (अं)	2022-23 (दु)	2023-24 (अ)
1	2	4	5	6	7	8	9
1. प्रचलित भावों पर							
(i) सकल राज्य घरेलू उत्पाद (करोड़ रुपये में)	297538.52	698939.76	738052.38	729078.65	868905.41	984055.44	1095535.06
(ii) निवल राज्य घरेलू उत्पाद (करोड़ रुपये में)	271152.48	629054.59	665176.72	651548.66	778884.62	885029.37	985876.56
(iii) प्रति व्यक्ति सकल राज्य घरेलू उत्पाद (रुपये में)	116408	247798	258006	251311	295325	329777	361993
(iv) प्रति व्यक्ति निवल राज्य घरेलू उत्पाद (रुपये में)	106085	223022	232530	224587	264729	296592	325759
2. स्थिर (2011-12) भावों पर							
(i) सकल राज्य घरेलू उत्पाद (करोड़ रुपये)	297538.52	532996.04	545123.96	496087.34	544316.72	587197.69	634026.56
(ii) निवल राज्य घरेलू उत्पाद (करोड़ रुपये में)	271152.48	478383.74	488489.63	437351.26	480417.14	519134.97	561367.70
(iii) प्रति व्यक्ति सकल राज्य घरेलू उत्पाद (रुपये में)	116408	188965	190563	171000	185003	196782	209499
(iv) प्रति व्यक्ति निवल राज्य घरेलू उत्पाद (रुपये में)	106085	169604	170765	150754	163285	173973	185490
3 वर्ष 2011-12 को आधार मान कर सूचकांक							
क. प्रचलित भावों पर							
(i) सकल राज्य घरेलू उत्पाद	100.0	234.9	248.1	245.0	292.0	330.7	368.2
(ii) निवल राज्य घरेलू उत्पाद	100.0	232.0	245.3	240.3	287.2	326.4	363.6
(iii) प्रति व्यक्ति सकल राज्य घरेलू उत्पाद	100.0	212.9	221.6	215.9	253.7	283.3	311.0
(iv) प्रति व्यक्ति निवल राज्य घरेलू उत्पाद	100.0	210.2	219.2	211.7	249.5	279.6	307.1
(ख) 2011-12 के भावों के आधार पर							
(i) सकल राज्य घरेलू उत्पाद	100.0	179.1	183.2	166.7	182.9	197.4	213.1
(ii) निवल राज्य घरेलू उत्पाद	100.0	176.4	180.2	161.3	177.2	191.5	207.0
(iii) प्रति व्यक्ति सकल राज्य घरेलू उत्पाद	100.0	162.3	163.7	146.9	158.9	169.0	180.0
(iv) प्रति व्यक्ति निवल राज्य घरेलू उत्पाद	100.0	159.9	161.0	142.1	153.9	164.0	174.9

स्रोत: अर्थ तथा सांख्यिकीय कार्य विभाग, हरियाणा।

अं: अनन्तितम

दु: द्रुत अनुमान

अ: अग्रिम अनुमान

राज्य आय

आर्थिक क्रियाओं से उत्पन्न सकल राज्य मूल्य संवर्धन प्रचलित कीमतों पर

सारणी 12.2

(₹ करोड़)

उद्योग	2011-12	2018-19	2019-20	2020-21	2021-22 (अं)	2022-23 (दु)	2023-24 (अ)
1	2	3	4	5	6	7	8
1. कृषि, पशुपालन, वन तथा मत्स्य	64538.86	121100.01	130217.78	137935.23	145801.90	155668.32	169016.88
1.1 फसलें	40887.37	62454.53	65062.05	69948.53	70746.47	75135.42	81196.91
1.2 पशुपालन	18898.17	52304.96	58870.38	60971.06	67068.98	72360.52	78319.33
1.3 वन उद्योग तथा लट्टे बनाना	3894.90	4609.58	4548.53	5102.67	6052.71	6397.78	6959.33
1.4 मछली उद्योग	858.43	1730.95	1736.82	1912.97	1933.75	1774.59	2541.32
2 खनन तथा उत्खनन	118.82	870.91	1462.57	1150.88	877.22	897.40	966.39
उप जोड़ प्राथमिक	64657.68	121970.92	131680.34	139086.11	146679.13	156565.72	169983.27
3. विनिर्माण	53286.09	132041.72	128619.04	124411.88	149919.21	169688.10	178424.67
4. विद्युत, गैस, जलापूर्ति तथा अन्य उपयोगी सेवाएं	3446.04	18272.08	16622.35	16027.13	17882.22	19535.14	21199.91
5. निर्माण कार्य	29759.66	49030.23	49860.84	48089.89	62390.24	70412.22	76312.53
उप जोड़ गौण	86491.79	199344.02	195102.22	188528.90	230191.68	259635.45	275937.10
6. व्यापार, मरम्मत, होटल तथा जलपान गृह	33107.42	82956.91	90470.02	73306.90	88830.00	107102.18	121531.57
6.1 व्यापार एवं मरम्मत सेवाएं	31915.26	80858.55	88182.64	72206.53	87086.33	105231.49	119532.58
6.2 होटल तथा जलपान गृह	1192.16	2098.35	2287.38	1100.37	1743.67	1870.70	1998.99
7. परिवहन, भंडारण तथा संचार सेवाएं	17276.89	30923.80	33627.05	32362.79	43336.22	48271.65	53876.90
7.1 रेलवे	2689.49	3820.44	4232.62	3861.36	6780.35	7782.41	8840.82
7.2 सड़क यातायात	10044.52	19252.04	20700.78	19272.86	25543.35	28823.76	32743.79
7.3 अन्य साधनों द्वारा परिवहन	1392.22	1556.17	1538.92	1509.50	1794.55	1939.02	2191.57
7.4 वायु परिवहन				0.02	0.02	0.02	0.02
7.5 भंडारण	119.55	268.21	338.56	347.55	241.83	274.96	325.83
7.6 संचार सेवाएं	3031.12	6026.94	6816.17	7371.49	8976.13	9451.47	9774.86
8. वित्तीय सेवाएं	11656.59	27380.78	28995.67	31608.19	33872.51	38275.94	43711.12
9. स्थावर सम्पदा, आवास गृहों का स्वामित्व, विधायी तथा व्यवसायिक सेवाएं	40928.00	111818.73	120885.19	120735.15	146186.51	170469.25	196426.30
10. सार्वजनिक प्रशासन	7298.14	15417.13	17060.15	17657.27	19904.53	22968.88	25126.41
11. अन्य सेवाएं	12658.12	34035.96	39189.13	36393.46	41460.63	47631.44	54006.49
उप जोड़ तृतीयक	122925.16	302533.31	330227.21	312063.75	373590.40	434719.34	494678.79
12. कुल सकल राज्य मूल्य संवर्धन (आधार मूल्य)	274074.63	623848.26	657009.78	639678.76	750461.21	850920.51	940599.16
13. वस्तुओं पर टैक्स	33212.10	81351.99	87750.86	99864.00	131601.22	146899.40	169514.12
14. वस्तुओं पर सब्सिडी	9748.21	6260.49	6708.26	10464.11	13157.02	13764.47	14578.21
15. सकल राज्य घरेलू उत्पाद	297538.52	698939.76	738052.38	729078.65	868905.41	984055.44	1095535.06

स्त्रोत: अर्थ तथा सांख्यिकीय कार्य विभाग, हरियाणा।

अ: अनन्तितम

दु: द्रुत अनुमान

अ: अग्रिम अनुमान

राज्य आय

आर्थिक क्रियाओं से उत्पन्न सकल राज्य मूल्य संवर्धन स्थिर(2011-12) कीमतों पर

सारणी 12.3

(₹ करोड़)

उद्योग	2011-12	2018-19	2019-20	2020-21	2021-22 (अं)	2022-23 (दु)	2023-24 (अ)
1	2	3	4	5	6	7	8
1. कृषि, पशुपालन, वन तथा मत्स्य	64538.86	83005.04	87392.20	86043.04	85237.56	87097.86	90956.93
1.1 फसलें	40887.37	43055.93	43070.85	43061.71	40663.20	41122.96	43043.40
1.2 पशुपालन	18898.17	34676.02	38476.28	37041.45	38585.02	39725.66	40997.99
1.3 वन उद्योग तथा लट्टे बनाना	3894.90	3735.75	4286.89	4233.90	4263.55	4474.61	4651.62
1.4 मछली उद्योग	858.43	1537.34	1558.17	1705.97	1725.78	1774.63	2263.92
2. खनन तथा उत्खनन	118.82	772.57	1314.61	1043.58	634.42	498.42	540.37
उप जोड़ प्राथमिक	64657.68	83777.61	88706.80	87086.61	85871.97	87596.28	91497.31
3. विनिर्माण	53286.09	114523.98	109236.65	101589.94	115148.17	123743.97	131875.04
4. विद्युत, गैस, जलपूर्ति तथा अन्य उपयोगी सेवाएं	3446.04	4230.47	4715.93	4152.45	4807.64	5563.64	5873.64
5. निर्माण कार्य	29759.66	36652.32	37079.94	34278.36	40054.37	43172.53	47090.78
उप जोड़ गौण	86491.79	155406.77	151032.53	140020.75	160010.18	172480.13	184839.46
6. व्यापार, मरम्मत, होटल तथा जलपान गृह	33107.42	69277.80	74402.78	59542.95	63758.67	70144.21	80593.60
6.1 व्यापार एवं मरम्मत सेवाएं	31915.26	67525.06	72520.06	58647.49	62506.72	68919.85	79267.58
6.2 होटल तथा जलपान गृह	1192.16	1752.74	1882.72	895.46	1251.95	1224.36	1326.02
7. परिवहन, भंडारण तथा संचार सेवाएं	17276.89	25412.16	26480.14	22774.01	28057.67	29206.93	32087.00
7.1 रेलवे	2689.49	2823.67	2573.23	1957.37	3843.76	4062.65	4587.84
7.2 सड़क यातायात	10044.52	15433.12	16134.74	13292.95	16031.61	16927.69	19116.00
7.3 अन्य साधनों द्वारा परिवहन	1392.22	2111.12	2234.57	2273.60	2349.03	2466.72	2564.65
7.4 वायु परिवहन				0.01	0.01	0.01	0.01
7.5 भंडारण	119.55	131.08	145.34	159.48	146.54	128.87	132.22
7.6 संचार सेवाएं	3031.12	4913.17	5392.26	5090.60	5686.71	5621.00	5686.29
8. वित्तीय सेवाएं	11656.59	22042.57	22136.38	24000.53	23933.12	29472.47	30160.68
9. स्थावर सम्पदा, आवास गृहों का स्वामित्व, विधायी तथा व्यवसायिक सेवाएं	40928.00	77438.24	80078.76	75028.76	86451.80	93714.10	101585.22
10. सार्वजनिक प्रशासन	7298.14	11093.81	11817.91	11649.27	12387.60	13290.79	13425.88
11. अन्य सेवाएं	12658.12	22477.43	24227.87	20951.67	23541.35	25001.89	26324.55
उप जोड़ तृतीयक	122925.16	227742.02	239143.86	213947.18	238130.20	260830.40	284176.93
12. कुल सकल राज्य मूल्य संवर्धन (आधार मूल्य)	274074.63	466926.40	478883.19	441054.55	484012.35	520906.81	560513.69
13. वस्तुओं पर टैक्स	33212.10	70755.38	71130.31	62247.73	68790.03	74717.06	82200.19
14. वस्तुओं पर सब्सिडी	9748.21	4685.74	4889.54	7214.94	8485.66	8426.18	8687.32
15. सकल राज्य घरेलू उत्पाद	297538.52	532996.04	545123.96	496087.34	544316.72	587197.69	634026.56

स्रोत : अर्थ तथा सांख्यिकीय कार्य विभाग, हरियाणा।

अं : अनन्तिम

दु : द्रुत अनुमान

अ : अग्रिम अनुमान

राज्य आय

आर्थिक क्रियाओं से उत्पन्न निवल राज्य मूल्य संवर्धन प्रचलित कीमतों पर

सारणी 12.4

(₹ करोड़)

उद्योग	2011-12	2018-19	2019-20	2020-21	2021-22 (अं)	2022-23 (दु)	2023-24 (अ)
1	2	3	4	5	6	7	8
1. कृषि, पशुपालन, वन तथा मत्स्य	60908.65	113483.87	121900.45	128769.87	135545.43	145718.80	158217.55
1.1 फसलें	37656.09	55544.49	57485.50	61565.82	61404.07	66096.63	71428.92
1.2 पशुपालन	18642.73	51763.67	58294.37	60381.65	66363.48	71636.92	77536.13
1.3 वन उद्योग तथा लट्टे बनाना	3852.31	4567.44	4507.58	5054.77	5989.43	6340.20	6896.69
1.4 मछली उद्योग	757.53	1608.27	1613.00	1767.62	1788.45	1645.05	2355.81
2. खनन तथा उत्खनन	104.15	734.49	1203.47	904.94	728.23	736.76	803.07
उप जोड़ प्राथमिक	61012.80	114218.36	123103.92	129674.81	136273.66	146455.56	159020.62
3. विनिर्माण	44547.29	112424.61	108699.74	103735.59	126350.83	143047.07	150412.00
4. विद्युत, गैस, जलपूर्ति तथा अन्य उपयोगी सेवाएं	2290.48	12423.36	11540.46	10773.11	12034.46	13146.85	14267.21
5. निर्माण कार्य	28390.51	45786.41	46090.18	43880.38	57425.75	64708.83	70131.21
उप जोड़ गौण	75228.28	170634.38	166330.38	158389.07	195811.04	220902.74	234810.42
6. व्यापार, मरम्मत, होटल तथा जलपान गृह	31625.15	77715.99	84620.85	66875.88	81152.34	97869.23	111067.50
6.1 व्यापार एवं मरम्मत सेवाएं	30486.37	75813.88	82558.06	66034.85	79736.33	96350.06	109444.15
6.2 होटल तथा जलपान गृह	1138.78	1902.11	2062.79	841.03	1416.01	1519.17	1623.35
7. परिवहन, भंडारण तथा संचार सेवाएं	14977.04	24675.44	26233.61	24467.37	32788.68	38339.73	42863.73
7.1 रेलवे	1764.70	1508.52	1520.41	1073.32	1693.48	3813.38	4332.00
7.2 सड़क यातायात	9352.22	17701.56	18736.63	17102.58	23378.95	26422.35	29960.84
7.3 अन्य साधनों द्वारा परिवहन	1296.26	1313.99	1235.20	1178.19	1471.64	1590.12	1797.22
7.4 वायु परिवहन				0.00	0.00	0.00	0.00
7.5 भंडारण	102.62	245.18	307.51	312.61	214.58	244.72	289.99
7.6 संचार सेवाएं	2461.25	3906.19	4433.85	4800.67	6030.03	6269.16	6483.67
8. वित्तीय सेवाएं	11472.52	25597.38	28340.86	30786.90	32969.06	37319.04	42618.35
9. स्थावर सम्पदा, आवास गृहों का स्वामित्व, विधायी तथा व्यवसायिक सेवाएं	35776.55	96685.85	104810.16	103860.37	127089.03	147455.90	169908.75
10. सार्वजनिक प्रशासन	5634.46	12731.80	14189.47	14639.82	16380.46	19064.48	20263.23
11. अन्य सेवाएं	11961.79	31703.89	36504.88	33454.53	37976.15	44487.77	50388.06
उप जोड़ तृतीयक	111447.51	269110.35	294699.82	274084.89	328355.72	384536.14	437109.62
12. कुल निवल राज्य मूल्य संवर्धन (आधार मूल्य)	247688.59	553963.09	584134.12	562148.77	660440.42	751894.44	830940.66
13. वस्तुओं पर टैक्स	33212.10	81351.99	87750.86	99864.00	131601.22	146899.40	169514.12
14. वस्तुओं पर सब्सिडी	9748.21	6260.49	6708.26	10464.11	13157.02	13764.47	14578.21
15. निवल राज्य घरेलू उत्पाद	271152.48	629054.59	665176.72	651548.66	778884.62	885029.37	985876.56

स्रोत : अर्थ तथा सांख्यिकीय कार्य विभाग, हरियाणा।

अं : अनन्तिम

दु : द्रुत अनुमान

अ : अग्रिम अनुमान

राज्य आय

आर्थिक क्रियाओं से उत्पन्न निवल राज्य मूल्य संवर्धन स्थिर (2011-12) कीमतों पर

सारणी 12.5

(₹ करोड़)

उद्योग	2011-12	2018-19	2019-20	2020-21	2021-22 (अं)	2022-23 (दु)	2023-24 (अ)
1	2	3	4	5	6	7	8
1 कृषि, पशुपालन, वन तथा मत्स्य	60908.65	77489.18	81564.95	79871.20	78716.58	81524.14	85101.74
1.1 फसलें	37656.09	38098.36	37823.28	37488.11	34764.06	36188.20	37878.19
1.2 पशुपालन	18642.73	34256.95	38032.21	36598.69	38118.46	39248.95	40506.02
1.3 वन उद्योग तथा लट्टे बनाना	3852.31	3703.29	4255.64	4198.32	4221.62	4436.57	4612.08
1.4 मछली उद्योग	757.53	1430.58	1453.81	1586.07	1612.46	1650.41	2105.45
2 खनन तथा उत्खनन	104.15	666.59	1119.50	864.21	531.04	414.94	449.86
उप जोड़ प्राथमिक	61012.80	78155.77	82684.45	80735.41	79247.62	81939.07	85551.60
3. विनिर्माण	44547.29	97867.43	92621.43	84581.56	97479.40	104811.14	111698.16
4. विद्युत, गैस, जलपूर्ति तथा अन्य उपयोगी सेवाएं	2290.48	1742.95	1942.97	1710.81	1980.75	2292.22	2419.94
5. निर्माण कार्य	28390.51	33659.13	33604.89	30399.35	35723.63	38639.42	42146.25
उप जोड़ गौण	75228.28	133269.50	128169.29	116691.72	135183.77	145742.77	156264.35
6. व्यापार, मरम्मत, होटल तथा जलपान गृह	31625.15	65030.97	69718.16	54516.22	58288.50	64141.73	73705.14
6.1 व्यापार एवं मरम्मत सेवाएं	30486.37	63436.06	68014.29	53822.80	57268.63	63144.33	72624.92
6.2 होटल तथा जलपान गृह	1138.78	1594.90	1703.87	693.41	1019.88	997.40	1080.22
7. परिवहन, भंडारण तथा संचार सेवाएं	14977.04	20227.00	20726.33	16787.15	20261.92	21519.31	24132.29
7.1 रेलवे	1764.70	959.67	461.23	-160.37	203.87	406.26	917.57
7.2 सड़क यातायात	9352.22	14068.78	14645.80	11746.54	14416.37	15234.92	17204.40
7.3 अन्य साधनों द्वारा परिवहन	1296.26	1912.95	2025.50	2034.34	2103.01	2220.05	2308.19
7.4 वायु परिवहन				0.00	0.00	0.00	0.00
7.5 भंडारण	102.62	112.78	120.84	132.55	127.67	109.54	112.38
7.6 संचार सेवाएं	2461.25	3172.82	3472.96	3034.10	3410.99	3548.53	3589.76
8. वित्तीय सेवाएं	11472.52	20435.04	21608.58	23344.26	23247.01	28293.58	29135.21
9. स्थावर सम्पदा, आवास गृहों का स्वामित्व, विधायी तथा व्यवसायिक सेवाएं	35776.55	65796.34	67842.16	62418.00	73120.37	77782.70	84508.74
10. सार्वजनिक प्रशासन	5634.46	8809.71	9417.92	9178.56	9728.97	10533.20	10488.97
11. अन्य सेवाएं	11961.79	20589.75	22081.97	18647.17	21034.60	22891.73	24068.53
उप जोड़ तृतीयक	111447.51	200888.81	211395.11	184891.34	205681.37	225162.25	246038.89
12. कुल निवल राज्य मूल्य संवर्धन (आधार मूल्य)	247688.59	412314.09	422248.85	382318.47	420112.77	452844.10	487854.83
13. वस्तुओं पर टैक्स	33212.10	70755.38	71130.31	62247.73	68790.03	74717.06	82200.19
14. वस्तुओं पर सब्सिडी	9748.21	4685.74	4889.54	7214.94	8485.66	8426.18	8687.32
15. निवल राज्य घरेलू उत्पाद	271152.48	478383.74	488489.63	437351.26	480417.14	519134.97	561367.70

स्रोत : अर्थ तथा सांख्यिकीय कार्य विभाग, हरियाणा।

अ : अनन्तिम

दु : द्रुत अनुमान

अ : अग्रिम अनुमान

राज्य आय

क्षेत्र अनुसार निवल राज्य घरेलू उत्पाद के सूचकांक (2011-12=100)

सारणी 12.6

उद्योग	वर्ष						
	2011-12	2018-19	2019-20	2020-21	2021-22 (अं)	2022-23 (दु)	2023-24 (अ)
1	2	3	4	5	6	7	8
निवल राज्य घरेलू उत्पाद (सूचकांक)							
(i) प्रचलित भावों पर	100.0	232.0	245.3	240.3	287.2	326.4	363.6
(ii) 2011-12 भावों पर	100.0	176.4	180.2	161.3	177.2	191.5	207.0
निवल राज्य मूल संवर्धन (सूचकांक)							
(i) प्रचलित भावों पर	100.0	223.7	235.8	227.0	266.6	303.6	335.5
(ii) 2011-12 भावों पर	100.0	166.5	170.5	154.4	169.6	182.8	197.0
(A) प्राथमिक क्षेत्र							
(i) प्रचलित भावों पर	100.0	187.2	201.8	212.5	223.4	240.0	260.6
(ii) 2011-12 भावों पर	100.0	128.1	135.5	132.3	129.9	134.3	140.2
(B) गौण क्षेत्र							
(i) प्रचलित भावों पर	100.0	226.8	221.1	210.5	260.3	293.6	312.1
(ii) 2011-12 भावों पर	100.0	177.2	170.4	155.1	179.7	193.7	207.7
(C) तृतीयक क्षेत्र							
(i) प्रचलित भावों पर	100.0	241.5	264.4	245.9	294.6	345.0	392.2
(ii) 2011-12 भावों पर	100.0	180.3	189.7	165.9	184.6	202.0	220.8
प्रति व्यक्ति निवल राज्य घरेलू उत्पाद							
(i) प्रचलित भावों पर	100.0	210.2	219.2	211.7	249.5	279.6	307.1
(ii) 2011-12 भावों पर	100.0	159.9	161.0	142.1	153.9	164.0	174.9

स्रोत : अर्थ तथा सांख्यिकीय कार्य विभाग, हरियाणा और राष्ट्रीय सांख्यिकीय कार्यालय, नई दिल्ली की 5 जनवरी, 2024 की प्रेस विज्ञप्ति।

अं : अनन्तितम

दु : द्रुत अनुमान

अ : अग्रिम अनुमान

राज्य आय

सकल राज्य घरेलू उत्पाद स्थिर कीमतों (2011-12) में गत वर्ष की तुलना में प्रतिशत परिवर्तन

सारणी 12.7

क्षेत्र	वर्ष						
	2017-18	2018-19	2019-20	2020-21	2021-22 (अं)	2022-23 (दु)	2023-24 (अ)
1	2	3	4	5	6	7	8
हरियाणा राज्य							
i. प्राथमिक	6.8	8.3	5.9	-1.8	-1.4	2.0	4.5
ii. गौण	3.7	13.4	-2.8	-7.3	14.3	7.8	7.2
iii. तृतीयक	5.6	8.5	5.0	-10.5	11.3	9.5	9.0
कुल सकल राज्य मूल्य संवर्धन	5.2	10.0	2.6	-7.9	9.7	7.6	7.6
कुल सकल राज्य घरेलू उत्पाद	5.5	10.6	2.3	-9.0	9.7	7.9	8.0
भारत							
i. प्राथमिक	4.5	1.6	4.8	2.4	3.9	4.0	2.6
ii. गौण	7.1	5.9	-1.3	-0.2	12.0	4.4	7.9
iii. तृतीयक	6.3	7.2	6.4	-8.2	8.8	9.5	7.7
कुल सकल मूल्य संवर्धन	6.2	5.8	3.9	-4.2	8.8	7.0	6.9
कुल सकल घरेलू उत्पाद	6.8	6.5	3.9	-5.8	9.1	7.2	7.3

स्रोत : अर्थ तथा सांख्यिकीय कार्य विभाग, हरियाणा एवं राष्ट्रीय सांख्यिकीय कार्यालय, नई दिल्ली।

अ : अनन्तिम

दु : द्रुत अनुमान

अ : अग्रिम अनुमान

राज्य आय
विभिन्न राज्यों तथा भारत संघ की प्रचलित कीमतों पर प्रति व्यक्ति आय

(₹ में)

सारणी 12.8

1 अगस्त, 2023

राज्य	2011-12	2018-19	2019-20	2020-21	2021-22	2022-23
1	2	3	4	5	6	7
आन्ध्र प्रदेश	69000	154031	160341	163746	192587	219518
अरुणाचल प्रदेश	73540	155103	182171	181684	205645	NA
असम	41142	81034	90123	90482	102965	118504
बिहार	21750	40715	44175	42083	47498	54111
छत्तीसगढ़	55177	102024	106603	104788	120704	133898
गोवा	259444	423716	435949	431351	472070	NA
गुजरात	87481	197457	212428	207324	241930	NA
हरियाणा@	106085	223022	232530	224587	264729	296592
हिमाचल प्रदेश	87721	174804	186559	177924	201271	222227
झारखंड	41254	75421	75016	69963	84059	91874
कर्नाटक	90263	205245	221431	221310	265623	301673
केरल	97912	205437	208879	194432	233855	NA
मध्य प्रदेश	38497	92337	101909	103654	121594	140583
महाराष्ट्र	99597	182865	189889	183704	215233	NA
मणिपुर	39762	73795	78574	75784	91560	NA
मेघालय	60013	82653	87653	90751	103335	112737
मिजोरम	57654	164708	195365	173521	198962	NA
नागालैंड	53010	109198	122759	119781	125887	NA
उड़ीसा	48387	98005	104633	103203	128181	149902
पंजाब	85577	149974	154385	150620	168705	181716
राजस्थान	57192	106604	115360	115122	135962	156149
सिक्किम	158667	375773	412627	415045	463509	519964
तमिलनाडू	93112	194373	206165	209628	242253	275583
तेलंगाना	91121	209848	231326	225663	270839	312398
त्रिपुरा	47155	113016	121456	118401	137472	159419
उत्तर प्रदेश	32002	62350	65660	61434	73048	83565
उत्तराखंड	100314	186195	190543	184002	211657	233565
पश्चिम बंगाल	51543	103920	110313	106510	124798	141373
अण्डमान और निकोबार द्वीपसमूह	89100	204254	219653	205368	229080	NA
चण्डीगढ़	158967	307812	330703	290671	333932	NA
दिल्ली	185001	338730	355798	331112	389529	444768
जम्मू और कश्मीर के.प्र.	51775	98738	101868	101540	120790	136771
पुदुचेरी	119649	204140	217937	208453	251344	NA
भारत **	63462	125946	132341	127065	148524	172276

स्रोत : अर्थ तथा सांख्यिकीय कार्य विभाग, हरियाणा तथा अन्य राज्यों एवं राष्ट्रीय सांख्यिकीय कार्यालय, नई दिल्ली।

* : वर्ष 2011-12 तथा 2018-19 की सूचना जम्मू और कश्मीर तथा लद्दाख से सम्बंधित है तथा वर्ष 2019-20 से 2022-23 की सूचना जम्मू और कश्मीर केंद्रशासित प्रदेश से सम्बंधित है।

** : दिनांक 05.01.2024 को

NA : उपलब्ध नहीं है।

@ : दिनांक 06.02.2024 को

राज्य आय
विभिन्न राज्यों तथा भारत संघ की स्थिर (2011-12) कीमतों पर प्रति व्यक्ति आय

(₹ में)

सारणी 12.9

1 अगस्त, 2023

राज्य	2011-12	2018-19	2019-20	2020-21	2021-22	2022-23
1	2	3	4	5	6	
आन्ध्र प्रदेश	69000	108853	110587	105880	117464	123526
अरुणाचल प्रदेश	73540	99570	113081	106002	111776	NA
असम	41142	59943	61519	61304	65726	69826
बिहार	21750	29092	29798	26820	28679	31280
छत्तीसगढ़	55177	75438	76749	73259	78377	83511
गोवा	259444	308753	313973	298527	310201	NA
गुजरात	87481	154887	164060	156285	170384	NA
हरियाणा@	106085	169604	170765	150754	163285	173973
हिमाचल प्रदेश	87721	136292	140944	134111	143639	152376
झारखंड	41254	56133	55658	51464	56559	60033
कर्नाटक	90263	149024	156086	149030	164471	176383
केरल	97912	147347	147951	132531	148810	NA
मध्य प्रदेश	38497	59005	60452	56320	61534	65023
महाराष्ट्र	99597	140782	142211	127970	138490	NA
मणिपुर	39762	48106	49267	44449	49602	NA
मेघालय	60013	60132	61755	60522	63295	65114
मिजोरम	57654	119022	130741	116229	129785	NA
नागालैंड	53010	70218	73361	68272	70020	NA
उड़ीसा	48387	75421	76462	73357	81178	87361
पंजाब	85577	115592	118487	113025	118227	123614
राजस्थान	57192	73975	76643	73140	80545	86134
सिक्किम	158667	240743	248691	237212	246526	259938
तमिलनाडु	93112	141844	144845	143482	154557	166727
तेलंगाना	91121	146777	153286	140703	158202	169006
त्रिपुरा	47155	82313	83985	79123	85210	91853
उत्तर प्रदेश	32002	42333	43061	39735	43420	47066
उत्तराखंड	100314	150179	150820	137987	149015	158245
पश्चिम बंगाल	51543	68195	69559	63562	69890	75561
अण्डमान और निकोबार द्वीपसमूह	89100	154233	161564	146995	163138	NA
चण्डीगढ़	158967	227231	239289	209368	219778	NA
दिल्ली	185001	257597	260559	234569	252024	271019
जम्मू और कश्मीर के.प्र.	51775	69183	68437	65444	72574	77891
पुदुचेरी	119649	155466	153166	135586	155246	NA
भारत **	63462	92133	94420	86054	92583	98374

स्रोत : अर्थ तथा सांख्यिकीय कार्य विभाग, हरियाणा तथा अन्य राज्यों एवं राष्ट्रीय सांख्यिकीय कार्यालय, नई दिल्ली

* : वर्ष 2011-12 तथा 2018-19 की सूचना जम्मू और कश्मीर तथा लद्दाख से सम्बंधित है तथा वर्ष 2019-20 से 2022-23 की सूचना जम्मू और कश्मीर केंद्रशासित प्रदेश से सम्बंधित है।

** : दिनांक 05.01.2024 को

NA : उपलब्ध नहीं है।

@ : दिनांक 06.02.2024 को

खण्ड—XIII हरियाणा में सकल पूंजी निर्माण

हरियाणा में सकल स्थाई पूंजी निर्माण भौतिक रूप में पुनः उत्पादन योग्य वस्तुओं के उत्पादकों की परिसम्पत्तियों, जिनकी उपभोग की अनुमानित अवधि एक वर्ष या उससे अधिक हो, में बढोत्तरी को दर्शाता है। इन अनुमानों का मुख्य उद्देश्य, सार्वजनिक व निजी क्षेत्रों में होने वाले विनिवेश के उपरान्त विकास की रफ्तार को आंकना है। इन अनुमानों का स्थाई परिसम्पत्तियों के निर्माण में प्रति वर्ष होने वाले खर्च की मात्रा को भी दर्शाता है। सकल स्थाई पूंजी निर्माण का अनुमान लगाने के लिये, समूची आर्थिक गतिविधि को 13 क्षेत्रों में वर्गीकृत किया गया है जैसे कृषि, वन उद्योग, मछली उद्योग, खनन तथा उत्खनन, पंजीकृत विनिर्माण, गैर पंजीकृत विनिर्माण, निर्माण कार्य, विद्युत गैस तथा जलापूर्ति, परिवहन, भण्डार तथा संचार, व्यापार, होटल तथा जलपान गृह, बैंक तथा बीमा, स्थावर सम्पदा तथा आवास गृह का स्वामित्व (केवल आवासीय भवन) सार्वजनिक प्रशासन और अन्य सेवाएं।

सारणी 13.1 तथा 13.2—उद्योग के उपयोग अनुसार सकल स्थाई पूंजी निर्माण के अनुमान क्रमशः प्रचलित तथा स्थिर (2004-2005) भावों पर।

सारणी 13.3 तथा 13.4—संस्था के प्रकारानुसार सकल स्थाई पूंजी निर्माण के अनुमान क्रमशः प्रचलित तथा स्थिर (2004-2005) भावों पर।

सारणी 13.5 तथा 13.6—परिसम्पत्तियों के प्रकारानुसार सकल स्थाई पूंजी निर्माण के अनुमान क्रमशः प्रचलित तथा स्थिर (2004-2005) भावों पर।

सकल स्थाई पूंजी निर्माण

उद्योग के उपयोग के अनुसार सकल स्थाई पूंजी निर्माण के अनुमान प्रचलित भावों पर
सारणी 13.1 (करोड़ ₹)

उद्योग	2004-05	2005-06	2011-12	2019-20	2020-21	2021-22(अं)
1	2	3	4	5	6	7
1. कृषि	1130.61 (7.8)	1300.66 (7.8)	6147.18 (12.8)	24630.63 (24.9)	25775.23 (24.6)	27177.13 (22.73)
2. वन उद्योग	171.60 (1.2)	67.84 (0.4)	65.95 (0.1)	112.36 (0.1)	116.09 (0.1)	120.15 (0.10)
3. मछली उद्योग	3.91 (0.0)	7.74 (0.0)	6.86 (0.0)	24.97 (0.0)	27.23 (0.0)	29.89 0.02
4. खनन तथा उत्खनन	47.85 (0.3)	49.44 (0.3)	0.79 (0.0)	0.81 (0.0)	0.98 (0.0)	1.00 (0.00)
5. विनिर्माण	6528.50 (45.0)	7449.55 (44.8)	19769.09 (41.2)	32283.32 (32.6)	34965.21 (33.3)	40733.50 (34.07)
5.1 पंजीकृत	3663.94	4315.72	13307.74	23467.99	25391.56	28075.84
5.2 गैर-पंजीकृत	2864.56	3133.83	6461.35	8815.33	9573.65	12657.66
6. विद्युत, गैस तथा जल पूर्ति	1166.90 (8.0)	1580.02 (9.5)	5171.18 (10.8)	4820.83 (4.9)	5032.65 (4.8)	5580.55 (4.67)
7. निर्माण कार्य	355.14 (2.4)	374.30 (2.2)	1076.47 (2.3)	3469.53 (3.5)	351250 (3.3)	3698.97 (3.09)
8. व्यापार, होटल तथा जलपान गृह	86.21 (0.6)	92.95 (0.6)	444.51 (0.9)	1768.09 (1.8)	182189 (1.7)	1907.98 (1.60)
8.1 व्यापार	49.70	53.49	379.11	1555.83	1625.93	1702.96
8.2 होटल तथा जलपान गृह	36.51	39.46	65.40	212.26	195.96	205.02
9. परिवहन, भण्डारण तथा संचार	873.61 (6.0)	1234.45 (7.4)	3004.60 (6.3)	8109.54 (8.2)	8572.45 (8.2)	9332.80 (7.81)
9.1 रेलवे	49.12	315.20	257.25	2012.03	2213.23	2389.40
9.2 अन्य साधनों द्वारा परिवहन	299.88	277.94	548.25	802.81	943.67	1044.93
9.3 भण्डारण	5.60	5.03	38.64	302.09	327.21	376.61
9.4 संचार	519.01	636.28	2160.46	4992.61	5088.34	5521.86
10. बैंक व्यापार तथा बीमा	189.23 (1.3)	160.06 (1.0)	308.44 (0.6)	966.22 (1.0)	1106.92 (1.1)	1206.87 (1.01)
11. स्थावर सम्पदा, आवास गृहों का स्वामित्व तथा व्यवसायिक सेवाएं (केवल आवासीय भवन)	2435.16 (16.8)	2590.89 (15.6)	5674.62 (11.8)	10929.49 (11.0)	11233.24 (10.7)	11994.85 (10.03)
12. सार्वजनिक प्रशासन	1347.51 (9.3)	1514.65 (9.1)	5537.07 (11.6)	9809.81 (10.0)	10642.72 (10.2)	15039.35 (12.58)
13. अन्य सेवायें	183.38 (1.3)	208.31 (1.3)	741.49 (1.6)	2027.82 (2.0)	2057.56 (2.0)	2731.55 (2.28)
कुल	14519.61 (100.00)	16630.86 (100.00)	47948.25 (100.00)	98953.42 (100.00)	104864.67 (100.00)	119554.59 (100.0)

स्त्रोत : अर्थ तथा सांख्यिकीय कार्य विभाग, हरियाणा।

नोट : कोष्ठकों में दिये गये आंकड़े कुल का प्रतिशत हैं।

अ : अनन्तिम

सकल स्थाई पूंजी निर्माण

उद्योग के उपयोग के अनुसार सकल स्थाई पूंजी निर्माण के अनुमान स्थिर (2004-05) भावों पर
सारणी 13.2 (करोड़ ₹)

उद्योग	2004-05	2005-06	2011-12	2019-20	2020-21	2021-22(अं)
1	2	3	4	5	6	7
1. कृषि	1130.61 (7.8)	1242.93 (7.7)	2916.26 (9.4)	7589.69 (15.8)	8206.43 (16.4)	8493.74 (15.40)
2. वन उद्योग	171.60 (1.2)	65.94 (0.4)	37.19 (0.1)	50.94 (0.1)	47.98 (0.1)	48.27 (0.09)
3. मछली उद्योग	3.91 (0.0)	7.52 (0.0)	3.95 (0.0)	12.30 (0.0)	18.62 (0.0)	14.99 (0.03)
4. खनन तथा उत्खनन	47.85 (0.3)	48.32 (0.3)	0.51 (0.0)	0.41 (0.0)	0.60 (0.0)	0.58 (0.00)
5. विनिर्माण	6528.50 (45.0)	7225.33 (44.8)	14258.41 (46.1)	19805.13 (41.3)	21052.65 (42.1)	23056.09 (41.81)
5.1 पंजीकृत	3663.94	4174.77	10214.32	14485.37	16624.41	17336.35
5.2 गैर-पंजीकृत	2864.56	3050.56	4044.09	5319.76	4428.24	5719.74
6. विद्युत, गैस तथा जल पूर्ति	1166.90 (8.0)	1531.53 (9.5)	3677.15 (11.9)	3275.72 (6.8)	2850.32 (5.7)	3358.20 (6.09)
7. निर्माण कार्य	355.14 (2.4)	366.01 (2.3)	616.54 (2.0)	1508.17 (3.1)	1473.78 (2.9)	1520.24 (2.76)
8. व्यापार, होटल तथा जलपान गृह	86.21 (0.6)	90.63 (0.6)	286.61 (0.9)	825.70 (1.7)	945.07 (1.9)	982.61 (1.78)
8.1 व्यापार	49.70	52.09	248.31	736.29	867.81	904.06
8.2 होटल तथा जलपान गृह	36.51	38.54	38.30	89.41	77.26	78.55
9. परिवहन, भण्डारण तथा संचार	873.61 (6.0)	1197.48 (7.4)	2166.59 (7.0)	4303.90 (9.0)	4956.40 (9.9)	5166.19 (9.37)
9.1 रेलवे	49.12	306.11	170.58	994.00	1136.37	1201.46
9.2 अन्य साधनों द्वारा परिवहन	299.88	270.63	425.98	544.58	589.00	646.51
9.3 भण्डारण	5.60	4.90	22.01	14.80	133.92	142.30
9.4 संचार	519.01	615.84	1548.02	2750.52	3097.11	3175.92
10. बैंक व्यापार तथा बीमा	189.23 (1.3)	155.49 (1.0)	224.15 (0.7)	576.75 (1.2)	582.13 (1.2)	664.78 (1.21)
11. स्थावर सम्पदा, आवास गृहों का स्वामित्व तथा व्यवसायिक सेवाएं (केवल आवासीय भवन)	2435.16 (16.8)	2523.81 (15.6)	3179.09 (10.3)	4540.79 (9.5)	4200.15 (8.4)	4335.85 (7.86)
12. सार्वजनिक प्रशासन	1347.51 (9.3)	1470.69 (9.1)	3156.95 (10.2)	4512.51 (9.4)	4753.50 (9.5)	6182.65 (11.21)
13. अन्य सेवायें	183.38 (1.3)	202.76 (1.3)	434.90 (1.4)	920.09 (1.9)	973.75 (1.9)	1323.31 (2.40)
कुल	14519.61 (100.00)	16128.44 (100.00)	30958.30 (100.00)	47922.10 (100.00)	50060.98 (100.00)	55147.50 (100.00)

स्रोत : अर्थ तथा सांख्यिकीय कार्य विभाग, हरियाणा ।

नोट : कोष्ठकों में दिये गये आंकड़े कुल का प्रतिशत हैं ।

अ : अनन्तिम

सकल स्थाई पूँजी निर्माण

संस्था के प्रकारानुसार सकल स्थाई पूँजी निर्माण के अनुमान प्रचलित भावों पर

सारणी 13.3

(करोड़ ₹)

उद्योग	2004-05	2005-06	2011-12	2019-20	2020-21	2021-22(अं)
1	2	3	4	5	6	7
I. सार्वजनिक प्रशासन	1996.71	2168.99	7160.25	15592.84	14028.91	20105.06
(क) केन्द्रीय सरकार	366.62	290.40	2099.03	3722.92	5416.55	7317.49
(ख) राज्य सरकार	889.55	1152.46	3150.00	6893.20	6277.41	10248.29
(ग) स्थानीय निकाय	740.54	726.13	1911.22	4976.72	2334.95	2539.28
II. विभागीय उद्यम	420.76	903.07	1219.20	2601.99	2749.61	3017.97
(क) केन्द्रीय सरकार	49.12	315.20	257.25	2012.03	2213.23	2389.40
(ख) राज्य सरकार	371.64	587.87	961.95	589.96	536.38	628.57
III. अविभागीय उद्यम	1976.40	2313.00	8576.57	10611.97	12007.86	13294.49
(क) केन्द्रीय सरकार	799.65	682.80	3717.64	4928.77	6097.49	8328.26
(i) गैर वित्तीय	680.18	597.86	3506.61	3019.54	3519.54	4830.39
(ii) वित्तीय	119.47	84.94	211.03	1909.23	2577.95	3497.87
(ख) राज्य सरकार	1176.75	1630.20	4858.93	5683.20	5910.37	4966.23
(i) गैर वित्तीय	1176.00	1629.42	4858.93	5683.20	5910.37	4966.23
(ii) वित्तीय	0.75	0.78	0.00	0.00	0.00	0.00
(अ) जोड़ सार्वजनिक क्षेत्र	4393.87 (30.3)	5385.06 (32.4)	16956.02 (35.4)	28806.80 (29.11)	28786.38 (27.5)	36417.52 (30.46)
(ब) जोड़ निजी क्षेत्र	10125.74 (69.7)	11245.80 (67.6)	30992.23 (64.6)	70146.62 (70.89)	76078.29 (72.5)	83137.07 (69.54)
(स) कुल जोड़ (अ + ब)	14519.61 (100.00)	16630.86 (100.00)	47948.25 (100.00)	98953.42 (100.00)	104864.67 (100.00)	119554.59 (100.00)

स्रोत : अर्थ तथा सांख्यिकीय कार्य विभाग, हरियाणा।

नोट : कोष्ठकों में दिये गये आंकड़े कुल का प्रतिशत हैं।

अं : अनन्तितम

सकल स्थाई पूँजी निर्माण

संस्था के प्रकारानुसार सकल स्थाई पूँजी निर्माण के अनुमान स्थिर (2004-05) भावों पर
सारणी 13.4 (करोड़ ₹)

संस्थाएं	2004-05	2005-06	2011-12	2019-20	2020-21	2021-22(अं)
1	2	3	4	5	6	7
I. सार्वजनिक प्रशासन	1996.71	2095.52	4091.90	6900.96	6213.86	8402.81
(क) केन्द्रीय सरकार	366.62	282.01	1197.72	1781.32	2250.74	3006.07
(ख) राज्य सरकार	889.55	1115.08	1803.55	3090.91	3034.74	4415.80
(ग) स्थानीय निकाय	740.54	698.43	1090.63	2028.73	928.38	980.94
II. विभागीय उद्यम	420.76	867.75	734.89	1253.70	1346.13	1437.21
(क) केन्द्रीय सरकार	49.12	306.11	170.58	994.00	1136.37	1201.46
(ख) राज्य सरकार	371.64	561.44	564.31	259.70	209.76	235.75
III. अविभागीय उद्यम	1976.40	2240.94	6188.67	5968.24	7273.87	7343.17
(क) केन्द्रीय सरकार	799.65	660.49	2784.31	2931.35	3388.35	5069.89
(i) गैर वित्तीय	680.18	578.27	2622.34	2696.20	3129.45	2940.55
(ii) वित्तीय	119.47	82.22	161.97	235.14	258.90	2129.34
(ख) राज्य सरकार	1176.75	1580.45	3404.36	3036.88	3885.52	2273.28
(i) गैर वित्तीय	1176.00	1579.69	3404.36	3036.88	3885.52	2273.28
(ii) वित्तीय	0.75	0.76	0.00	0.00	0.00	0.00
(अ)जोड़ सार्वजनिक क्षेत्र	4393.87 (30.3)	5204.01 (32.3)	11015.46 (35.6)	14122.90 (29.47)	14833.86 (29.63)	17183.19 (31.16)
(ब) जोड़ निजी क्षेत्र	10125.74 (69.7)	10924.43 (67.7)	19942.84 (64.4)	33799.20 (70.53)	35227.12 (70.37)	37964.31 (68.84)
(स) कुल जोड़ (अ + ब)	14519.61 (100.00)	16128.44 (100.00)	30958.30 (100.00)	47922.10 (100.00)	50060.98 (100.00)	55147.50 (100.00)

स्रोत : अर्थ तथा सांख्यिकीय कार्य विभाग, हरियाणा।

नोट : कोष्ठकों में दिये गये आंकड़े कुल का प्रतिशत हैं।

अं : अनन्तिम

सकल स्थाई पूँजी निर्माण

परिसम्पत्तियों के प्रकारानुसार सकल स्थाई पूँजी निर्माण के अनुमान प्रचलित भावों पर

सारणी 13.5

(करोड़ ₹)

परिसम्पत्तियाँ	2004-05	2005-06	2011-12	2019-20	2020-21	2021-22(अं)
1	2	3	4	5	6	7
1. भवन	5789.79 (39.9)	6877.29 (41.4)	18171.82 (37.9)	56277.77 (57.1)	52872.86 (50.4)	57360.33 (47.98)
2. सड़के व पुल	522.67 (3.6)	449.95 (2.7)	2461.95 (5.1)	5772.23 (5.8)	4395.50 (4.2)	7097.95 (5.94)
3. अन्य निर्माण	2251.65 (15.5)	1693.18 (10.2)	5905.25 (12.3)	3597.74 (3.7)	4935.20 (4.7)	5902.76 (4.94)
4. संयंत्र व मशीनरी	5383.15 (37.1)	7136.46 (42.9)	20519.25 (42.8)	22528.47 (22.9)	32269.31 (30.8)	47023.27 (39.33)
5. परिवहन उपकरण	572.35 (3.9)	473.98 (2.8)	889.98 (1.9)	10376.21 (10.5)	10391.80 (9.9)	2170.28 (1.82)
कुल सकल स्थाई पूँजी निर्माण	14519.61 (100.00)	16630.86 (100.00)	47948.25 (100.00)	98553.42 (100.00)	104864.67 (100.00)	119554.59 (100.00)

सकल स्थाई पूँजी निर्माण

परिसम्पत्तियों के प्रकारानुसार सकल स्थाई पूँजी निर्माण के अनुमान स्थिर (2004-05) भावों पर

सारणी 13.6

(करोड़ ₹)

परिसम्पत्तियाँ	2004-05	2005-06	2011-12	2019-20	2020-21	2021-22(अं)
1	2	3	4	5	6	7
1. भवन	5789.79 (39.9)	6705.04 (41.5)	9619.37 (31.1)	22471.24 (46.9)	1808795 (36.1)	18801.36 (34.09)
2. सड़के व पुल	522.67 (3.6)	433.06 (2.7)	1392.50 (4.5)	2346.78 (4.9)	161125 (3.2)	2522.36 (4.57)
3. अन्य निर्माण	2251.65 (15.5)	1639.75 (10.2)	3269.81 (10.5)	1550.14 (3.2)	201658 (4.0)	2268.56 (4.11)
4. संयंत्र व मशीनरी	5383.15 (37.1)	6888.89 (42.7)	15962.34 (51.6)	15909.27 (33.2)	2358469 (47.1)	30100.59 (54.58)
5. परिवहन उपकरण	572.35 (3.9)	461.70 (2.9)	714.28 (2.3)	5644.67 (11.8)	476051 (9.6)	1454.63 (2.64)
कुल सकल स्थाई पूँजी निर्माण	14519.61 (100.00)	16128.44 (100.00)	30958.30 (100.00)	47922.10 (100.00)	50060.98 (100.00)	55147.50 (100.00)

स्रोत : अर्थ तथा सांख्यिकीय कार्य विभाग, हरियाणा ।

नोट : कोष्ठकों में दिये गये आंकड़े कुल का प्रतिशत हैं ।

अं : अनन्तिम

खण्ड—XIV

कृषि

समूचे राज्य के लिये गये क्षेत्र का वर्गीकरण, प्रमुख फसलों का क्षेत्र, उत्पादन तथा प्रति हैक्टेयर उपज के सम्बन्ध में तथा जिलावार कृषि सम्बन्धी आंकड़े इस भाग में दिए गए हैं। भू-राजस्व निर्धारण, अधिक उपजाऊ बीजों की किस्मों के अधीन क्षेत्रफल तथा सब्जियों के अधीन क्षेत्र, उर्वरकों का उपयोग, कृषि यन्त्र तथा उपकरण तथा चकबन्दी आंकड़े भी दिये गये हैं। जानकारी का आधार उपायुक्त, निदेशक, भू-अभिलेख तथा निदेशक, कृषि विभाग हरियाणा हैं तथा ये आंकड़े कृषि वर्ष (1 जुलाई से 30 जून तक) से सम्बन्धित हैं।

गांव पत्रों के अनुसार क्षेत्र – यह जिलों में राजस्व के प्रयोजन के लिए गांव स्तर पर कर्मचारी द्वारा तैयार की गई क्षेत्र की विवरणियों पर आधारित है।

वनों के अधीन क्षेत्र – इस में राज्य के सरकारी तथा गैर-सरकारी वनों के सम्बन्ध में किसी वैध अधिनियम के अधीन वन के रूप में श्रेणीबद्ध या बन्दोबस्त की गई भूमियों पर वास्तविक वन-क्षेत्र शामिल हैं। सड़कों, रेलवे लाईनों और नहरों के साथ लगते हुए वन क्षेत्र को भी शामिल किया गया है। इस भाग में वनों के अधीन दिखाया गया क्षेत्र खण्ड xviii में वन विभाग द्वारा दिए गए क्षेत्र से भिन्न है क्योंकि कुछ क्षेत्र जिन पर वन नहीं हैं वन विभाग द्वारा सम्मिलित कर लिया जाता है परन्तु राजस्व अधिकारियों द्वारा नहीं।

कृषि के लिए अनुपलब्ध भूमि – इस में पहाड़, मरुस्थल इत्यादि जैसे पूर्ण रूप से बंजर और कृषि अयोग्य भूमि शामिल है जिसे अत्यधिक खर्च के बिना खेती बाड़ी के योग्य नहीं बनाया जा सकता अथवा भवनों, सड़को, रेलों तथा पानी के अन्तर्गत तथा अन्य कृषि-स्तर प्रयोजन के लिए प्रयुक्त होने वाली भूमि भी सम्मिलित है।

परती भूमि को छोड़कर अन्य कृषि रहित भूमि – इस का अर्थ ऐसी भूमि है जो कृषि के लिये उपलब्ध है, चाहे उन पर कृषि की जाती हो या जिन्हें किसी न किसी कारण से बाद में छोड़ दिया गया हो और इस में कृषि योग्य निर्जन भूमि, स्थायी चरागाह और चरने के लिए अन्य भूमि और विविध वृक्ष फसलों के अधीन भूमि और उपवन शामिल हैं।

परती भूमि- इसका अर्थ है कृषि योग्य भूमि जो छोड़े जाने पर लम्बी अवधि के लिए काश्त न किए जाने पर पुरानी परती कहलाती है और चालू वर्ष के दौरान कृषि रहित रखे जाने पर चालू परती कहलाती है।

बोया गया निवल क्षेत्र – यह फसलों के अधीन बोया गया निवल क्षेत्र है। वर्ष के दौरान एक बार से अधिक बोए गए क्षेत्र केवल एक बार गिने जाते हैं।

फसल वाला कुल क्षेत्र – एक वर्ष के दौरान फसलों के अधीन कुल क्षेत्र शामिल है। वर्ष के दौरान उसी भूमि पर विभिन्न फसल उगाने की स्थिति में वही क्षेत्र एक बार से अधिक बार गिना जाता है।

सारणी 14.1—प्रयोग में लाई गई भूमि के अनुसार हरियाणा के क्षेत्र का वर्गीकरण।

सारणी 14.2—कुल क्षेत्र तथा इस के वर्गीकरण के सम्बन्ध में विभिन्न राज्यों की तुलनात्मक स्थिति।

सारणी 14.3—हरियाणा में सक्रिय जोतों की आकार-वार संख्या तथा क्षेत्र।

सारणी 14.4—हरियाणा में सक्रिय जोतों की संख्या तथा स्वामित्व तथा आकार वार।

सारणी 14.5—भारत में सक्रिय जोतों की संख्या।

सारणी 14.6—हरियाणा में अनाज का क्षेत्र तथा उत्पादन के आंकड़े।

सारणी 14.7—हरियाणा राज्य में प्रमुख फसलों के अधीन क्षेत्र, उत्पादन तथा प्रति हैक्टेयर उपज के सम्बन्ध में आंकड़े।

सारणी 14.8—हरियाणा राज्य में अनाज के अधिक उपजाऊ बीजों की किस्मों के अधीन क्षेत्र।

सारणी 14.9—प्रमुख फसलों के क्षेत्र तथा उपज का जिलावार प्रतिशत वितरण।

सारणी 14.10—हरियाणा में कृषि सम्बन्धी विभिन्न सूचकांक।

सारणी 14.11—हरियाणा में फसलों अधीन क्षेत्र के सूचकांक।

सारणी 14.12— हरियाणा में कृषि उत्पादन के सूचकांक।

सारणी 14.13 तथा 14.14—भारत में प्रमुख फसलों के अधीन क्षेत्र और उत्पादन की तुलनात्मक स्थिति दिखाई गई है।

सारणी 14.15—भारत में मुख्य फसलों की औसत उपज दिखाई गई है।

सारणी 14.16—हरियाणा में उर्वरक (पोषक) उपभोग तथा ट्रैक्टरों की संख्या दिखाई गई है।

सारणी 14.17—जिलावार कीट मारक दवा की खपत (तकनीकी) दी गई है।

सारणी 14.18 तथा 14.19—जिलावार पुनर्विभाजित गांवों की संख्या और पुनर्विभाजित क्षेत्र दिखाया गया है।

कृषि

हरियाणा में कृषि क्षेत्र का वर्गीकरण

सारणी 14.1

(हजार हैक्टेयर)

वर्ष/जिला	ग्राम दस्तावेजों के अनुसार कुल क्षेत्रफल	कृषि के लिये अनुपलब्ध भूमि			परती भूमि के अतिरिक्त अन्य कृषि रहित भूमि				
		वन	गैर-कृषि प्रयोजनों में लगाई गई भूमि	बंजर तथा कृषि रहित भूमि	जोड़ (4+5)	स्थायी चरागाहें तथा अन्य चराने के लिए भूमि	फुटकर वृक्षों, फसलों तथा उपवनों के अधीन भूमि जो बोये गये निवल क्षेत्र में शामिल नहीं	कृषि योग्य परन्तु बंजर	जोड़ (7+8+9)
1	2	3	4	5	6	7	8	9	10
1966-67	4,399	91	257	232	489	46	4	87	137
1970-71	4,802	99	309	181	490	54	3	41	98
1980-81	4,405	132	369	65	434	30	@	30	60
1990-91	4,378	169	320	97	417	23	4	21	48
2000-01	4,402	115	368	102	470	34	7	18	59
2010-11	4,370	39	522	102	624	27	11	27	65
2019-20	4,371	34	200	168	368	154	39	62	254
2020-21	4,371	32	168	171	339	153	37	65	255
2021-22(अ)	4,354	31	154	138	292	81	36	122	239
अम्बाला	154	1	3	0	3	2	@	0	2
भिवानी	329	2	11	0	11	21	0	0	21
चरखी दादरी	137	0	4	4	8	3	0	0	3
फरीदाबाद	73	@	2	38	40	@	@	0	@
फतेहाबाद	253	@	1	27	28	0	0	0	0
गुरुग्राम	120	@	1	0	1	@	@	@	@
हिसार	404	1	6	0	6	0	0	41	41
झज्जर	191	0	9	0	9	0	0	0	0
जीन्द	253	1	23	1	24	1	1	2	4
कैथल	232	1	3	1	4	0	0	31	31
करनाल	246	1	28	2	30	15	0	0	15
कुरुक्षेत्र	168	1	0	0	0	@	2	21	23
महेन्द्रगढ़	194	@	5	0	5	@	0	0	@
नूंह	148	0	25	10	35	1	0	0	1
पलवल	133	3	3	12	15	2	0	0	2
पंचकूला	57	1	1	10	11	0	1	7	8
पानीपत	130	1	1	1	2	5	16	1	22
रेवाड़ी	151	2	14	4	18	1	0	3	4
रोहतक	167	1	5	4	9	0	@	16	16
सिरसा	427	@	@	0	@	26	0	0	26
सोनीपत	215	1	7	@	7	3	2	0	5
यमुनानगर	172	14	2	24	26	1	14	0	15

@ : 500 हैक्टेयर से कम ।

ग्राफ 14.1

हरियाणा में भूमि उपयोग 2021-22 (अ)
(प्रतिशत)

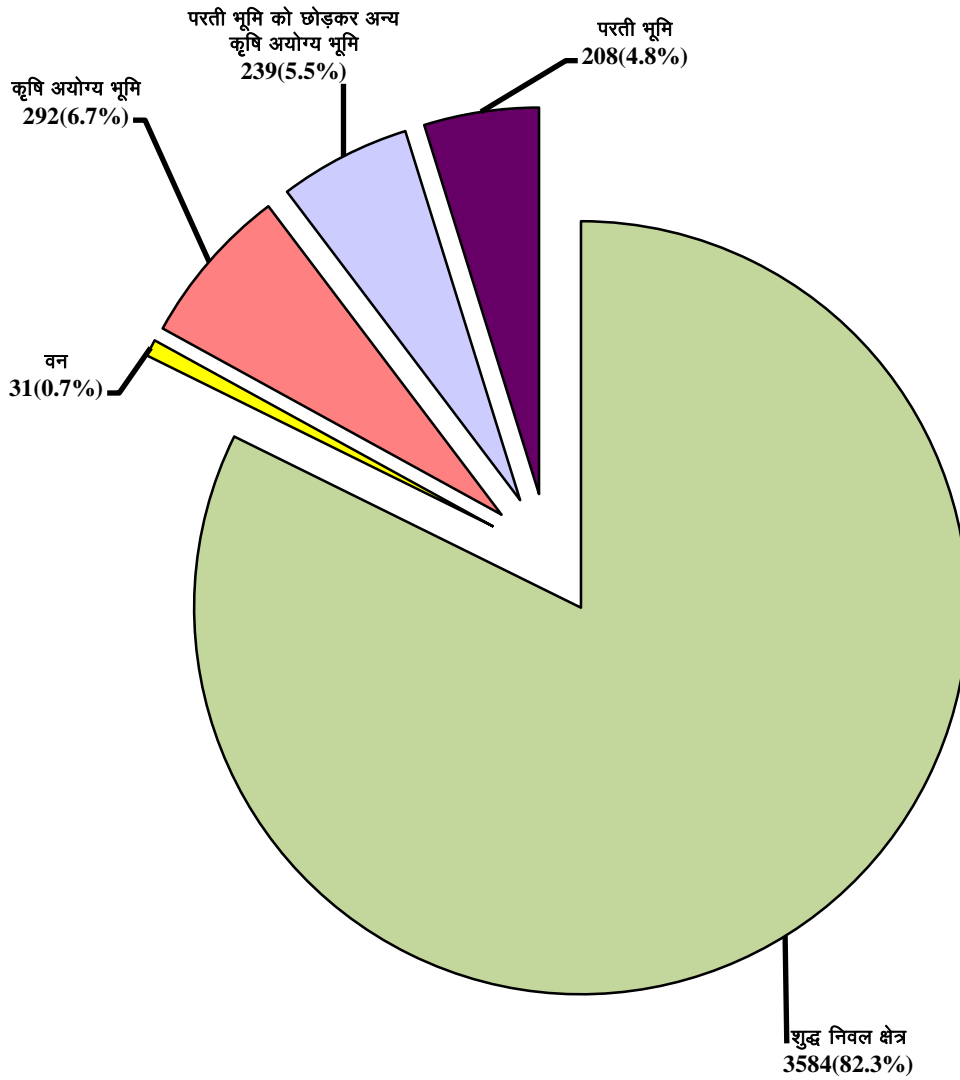

अ- अन्ततिम

कृषि

हरियाणा में कृषि क्षेत्र का वर्गीकरण

सारणी 14.1 (समाप्त)

(हजार हैक्टेयर में)

वर्ष/जिला	परती भूमि			बोया गया निवल क्षेत्र	कृषि योग्य क्षेत्र (8+9+13+14)	एक से अधिक बार बोया गया क्षेत्र	कुल काश्त अधीन क्षेत्र (14+16)
	वर्तमान परती भूमि के अतिरिक्त अन्य परती भूमि	वर्तमान परती	जोड़ (11+12)				
1	11	12	13	14	15	16	17
1966-67	—	259	259	3,423	3,819	1,176	4,599
1970-71	—	150	150	3,565	3,813	1,392	4,957
1980-81	—	177	177	3,602	3,839	1,860	5,462
1990-91	@	169	169	3,575	3,792	2,344	5,919
2000-01	@	232	232	3,526	3,817	2,589	6,115
2010-11	3	122	125	3,518	3,681	2,987	6,505
2019-20	49	95	145	3,570	3,816	3,047	6,617
2020-21	49	85	134	3,611	3,847	2,917	6,528
2021-22(अ)	65	143	208	3,584	3,950	3,140	6,724
अम्बाला	0	@	@	149	149	76	224
भिवानी	0	0	0	294	294	220	514
चरखी दादरी	5	9	14	112	125	92	204
फरीदाबाद	0	0	0	33	33	26	59
फतेहाबाद	0	0	0	225	225	214	439
गुरुग्राम	@	@	@	118	119	83	201
हिसार	0	31	31	325	397	326	651
झज्जर	46	17	63	120	183	111	231
जीन्द	0	2	2	224	229	232	456
कैथल	0	0	0	196	227	202	398
करनाल	0	0	0	200	200	186	386
कुरुक्षेत्र	0	0	0	145	168	149	294
महेन्द्रगढ़	0	4	4	185	189	95	281
नूंह	0	2	2	110	112	79	189
पलवल	0	13	13	101	114	94	195
पंचकूला	9	5	14	22	44	26	48
पानीपत	5	3	8	96	121	94	190
रिवाड़ी	@	0	@	126	129	94	220
रोहतक	0	4	4	137	157	102	239
सिरसा	0	7	7	393	400	363	756
सोनीपत	0	46	46	156	204	166	322
यमुनानगर	0	@	@	117	131	110	227

स्रोत : भू-अभिलेख विभाग, हरियाणा।

नोट : आंकड़ों का पूर्णांकन करने के कारण जोड़ भिन्न हो सकते हैं।

अ : अनन्तिम

कृषि

भारत में कुल क्षेत्र तथा उसका वर्गीकरण

सारणी 14.2

(हजार हैक्टेयर में)

राज्य	कुल भौगोलिक क्षेत्र		वन	कृषि के लिए अनुपलब्ध			अन्य गैर कृषि भूमि जिस में परती भूमि शामिल नहीं परती भूमि					
	व्यवसायिक सर्वेक्षण अनुसार	गांवपत्र (रिपोर्ट के अन्तर्गत क्षेत्र अनुसार)		गैर-कृषि प्रयोजनों में प्रयुक्त क्षेत्र	बंजर तथा कृषि रहित क्षेत्र	जोड़ (5+6)	स्थायी चरागाहें तथा अन्य चराई भूमि	फुटकर वृक्षों, फसलों तथा उपवनों के अधीन भूमि	कृषि योग्य परन्तु बंजर भूमि	जोड़ (8+9+10)	परती भूमि	वर्तमान परती भूमि
1	2	3	4	5	6	7	8	9	10	11	12	13
आंध्र प्रदेश	16,297	16,132	3,688	2,074	1,336	3,410	206	155	412	773	926	1,452
अरुणाचल प्रदेश*	8,374	7,147	6,643	25	37	62	18	34	61	113	61	33
असम	7,844	7,844	1,853	1,305	1,217	2,522	173	219	161	553	99	117
बिहार	9,416	9,360	622	1,734	432	2,166	15	250	44	309	118	1,069
छत्तीसगढ़	13,519	13,788	6,307	750	287	1,037	893	3	366	1,262	256	291
गोवा	370	361	125	94	--	94	1	1	5	7	4	5
गुजरात	19,624	18,810	2,119	1,420	2,077	3,496	807	4	1,901	2,712	34	663
हरियाणा	4,421	4,371	36	166	199	366	175	34	63	273	49	95
हिमाचल प्रदेश	5,567	4,577	1,123	366	767	1,133	1,500	70	118	1,688	22	80
झारखण्ड	7,972	7,970	2,239	736	584	1,320	131	144	369	643	1,037	1,439
कर्नाटक	19,179	19,050	3,073	1,511	752	2,263	871	238	390	1,499	485	925
केरल	3,885	3,886	1,082	562	11	572	--	2	100	102	47	57
मध्य प्रदेश	30,825	30,752	8,704	2,174	1,354	3,529	1,336	21	875	2,232	401	374
महाराष्ट्र*	30,771	30,758	5,222	1,712	1,882	3,594	1,353	273	935	2,561	1,215	1,444
मणिपुर*	2,233	2,026	1,660	26	1	27	1	6	1	8	@	@
मेघालय	2,243	2,196	914	143	129	272	--	166	379	545	153	58
मिजोरम*	2,108	2,040	1,585	69	6	75	11	41	7	60	127	47
नागालैंड	1,658	1,654	863	113	2	115	--	71	61	133	112	48
उड़ीसा	15,571	14,781	5,216	1,383	948	2,331	535	260	577	1,372	705	1,055
पंजाब	5,036	5,033	246	510	35	545	4	10	8	22	5	88
राजस्थान	34,224	34,290	2,770	2,007	2,372	4,379	1,667	29	3,717	5,412	2,142	1,555
सिक्किम*	710	441	334	10	--	10	--	4	4	8	5	7
तामिलनाडू	13,006	13,033	2,157	2,203	457	2,661	108	221	322	651	1,906	920
त्तलंगाना	11,208	11,208	2,698	836	607	1,443	281	112	162	556	566	444
त्रिपुरा	1,049	1,049	629	140	8	149	1	10	3	14	1	1
उत्तराखण्ड	5,348	6,001	3,812	188	249	437	208	395	330	932	90	93
उत्तर प्रदेश	24,093	24,170	1,771	3,278	438	3,716	70	249	387	706	618	992
पश्चिमी बंगाल	8,875	8,684	1,175	1,890	8	1,899	2	43	11	56	5	300
अन्य केन्द्र शासित क्षेत्र	23,321	5,129	3,085	351	346	697	112	68	178	359	52	117
आखिल भारत 2016-20 (अ)	3,28,747	3,06,543	71,751	27,777	16,542	44,319	10,480	3,134	11,945	25,559	11,242	13,770
आखिल भारत 201-19	3,28,726	3,07,528	72,295	27,589	16,693	44,282	10,328	3,155	12,162	25,645	11,654	15,214

कृषि

भारत में कुल क्षेत्र तथा उसका वर्गीकरण

सारणी 14.2 (समाप्त)

(हजार हैक्टेयर में)

राज्य	जोड़ (12+13) परती भूमि	बोया गया निवल क्षेत्र	काश्त योग्य क्षेत्र (खाना 9+10+14+15)	एक से अधिक बार बोया गया क्षेत्र	कुल बोया गया क्षेत्र (15+17)
1	14	15	16	17	18
आंध्र प्रदेश	2,377	5,884	8,828	1,403	7,287
अरुणाचल प्रदेश*	94	235	424	86	320
असम	217	2,699	3,296	1,275	3,975
बिहार	1,186	5,077	6,557	2,220	7,297
छत्तीसगढ़	547	4,635	5,551	1,099	5,735
गोवा	8	127	141	20	147
गुजरात	697	9,787	12,388	4,029	13,816
हरियाणा	145	3,552	3,794	3,066	6,617
हिमाचल प्रदेश	102	530	821	362	892
झारखण्ड	2,476	1,291	4,280	468	1,760
कर्नाटक	1,411	10,804	12,843	3,027	13,831
केरल	104	2,026	2,232	560	2,586
मध्य प्रदेश	775	15,512	17,183	12,765	28,277
महाराष्ट्र*	2,659	16,722	20,589	7,134	23,856
मणीपुर*	@	331	338	--	331
मेघालय	211	255	1,010	58	313
मिजोरम*	174	146	368	49	195
नागालैंड	160	384	676	146	530
उड़ीसा	1,760	4,102	6,699	568	4,670
पंजाब	93	4,127	4,238	3,711	7,838
राजस्थान	3,698	18,032	25,475	9,484	27,515
सिक्किम*	12	77	97	85	162
तमिलनाडू	2,827	4,738	8,108	1,204	5,942
तेलंगाना	1,010	5,500	6,785	1,978	7,479
त्रिपुरा	2	255	270	232	487
उत्तराखण्ड	183	638	1,545	386	1,024
उत्तर प्रदेश	1,610	16,368	18,614	10,741	27,109
पश्चिमी बंगाल	305	5,250	5,608	4,850	10,100
अन्य केन्द्र शासित क्षेत्र	170	818	1,234	451	1,271
अखिल भारत 2019-20 (अ)	25,012	1,39,902	1,79,993	71,456	2,11,359
अखिल भारत 2018-19	26,868	1,38,439	1,80,624	62,740	2,01,179

स्रोत : अर्थ तथा सांख्यिकीय सलाहकार, कृषि मंत्रालय, भारत सरकार।

अ: अनन्तिम

नोट : (i) आंकड़ों का पूर्णांकन करने के कारण जोड़ भिन्न हो सकते हैं।

: (ii) 500 हैक्टेयर/टन से कम

* : आंकड़े नवीनतम कृषि जनगणना से लिए गए हैं या राज्यों/संघ राज्य क्षेत्रों से प्राप्त नवीनतम उपलब्ध वर्ष के आंकड़ों के आधार पर अनुमान हैं

कृषि

हरियाणा में जिलावार तथा आकार श्रेणी अनुसार कियाशील जोतों की संख्या तथा क्षेत्र : 2015-16

सारणी 14.3

(हजार हैक्टेयर में)

आकार श्रेणी (हैक्टेयरों में)	अम्बाला		भिवानी		चरखी दादरी		फरीदाबाद		फतेहाबाद		गुडगांव		हिसार		झज्जर		जीन्द	
	संख्या	क्षेत्र	संख्या	क्षेत्र	संख्या	क्षेत्र	संख्या	क्षेत्र	संख्या	क्षेत्र	संख्या	क्षेत्र	संख्या	क्षेत्र	संख्या	क्षेत्र	संख्या	क्षेत्र
1	2	3	4	5	6	7	8	9	10	11	12	13	14	15	16	17	18	19
0.5 से नीचे	16,715	6,607	33,071	12,663	—	—	11,882	4,607	19,375	6,645	19,206	5,267	22,668	7,574	28,203	10,554	26,673	7,067
0.5—1.0	9,984	8,013	20,593	15,651	—	—	5,324	4,271	16,875	13,125	10,256	7,639	19,471	15,016	14,534	10,841	16,929	12,582
1.0—2.0	10,405	15,644	25,623	38,329	—	—	4,816	7,097	19,002	28,694	9,726	13,958	23,447	34,616	13,993	20,287	18,061	25,960
2.0—3.0	5,446	13,470	15,973	39,808	—	—	2,317	5,976	10,542	26,298	4,221	10,325	13,636	33,575	6,833	16,741	9,860	23,896
3.0—4.0	2,920	10,122	11,181	38,938	—	—	1,225	4,233	6,474	22,589	2,186	7,554	9,006	31,132	4,135	14,348	6,355	21,890
4.0—5.0	2,076	9,222	7,960	35,553	—	—	669	2,971	4,346	19,392	1,331	5,952	5,643	25,211	2,416	10,718	4,499	19,998
5.0—7.5	2,177	13,331	9,286	56,814	—	—	807	4,862	4,926	30,221	1,318	7,968	6,902	42,212	2,924	17,877	5,395	32,439
7.5—10.0	1,018	8,764	4,850	41,939	—	—	316	2,708	2,347	20,368	543	4,664	3,697	31,848	1,262	10,778	2,791	23,628
10.0—20.0	885	11,660	5,267	71,178	—	—	287	3,877	1,736	23,164	414	5,384	3,423	45,200	941	12,261	2,770	36,298
20.0 व ऊपर	180	5,505	1,246	46,400	—	—	64	2,816	312	9,952	106	4,221	704	26,694	134	5,557	498	15,558
जोड़	51,806	1,02,338	1,35,050	3,97,272	—	—	27,707	43,419	85,935	2,00,447	49,307	72,934	1,08,597	2,93,077	75,375	1,29,962	93,831	2,19,316
जोत का औसत आकार		1.98		2.94		—		1.57		2.33		1.48		2.70		1.72		2.34

कृषि

हरियाणा में जिलावार तथा आकार श्रेणी अनुसार कियाशील जोतों की संख्या तथा क्षेत्र : 2015-16

सारणी 14.3 (जारी)

(हजार हैक्टेयर में)

आकार श्रेणी (हैक्टेयरों में)	कैथल		करनाल		कुरुक्षेत्र		महेन्द्रगढ़		नूँह		पलवल		पंचकूला		पानीपत	
	संख्या	क्षेत्र	संख्या	क्षेत्र	संख्या	क्षेत्र	संख्या	क्षेत्र	संख्या	क्षेत्र	संख्या	क्षेत्र	संख्या	क्षेत्र	संख्या	क्षेत्र
	20	21	22	23	24	25	26	27	28	29	30	31	32	33	34	35
0.5 से नीचे	23,218	6,824	21,054	5,733	22,522	5,985	25,756	8,881	25,983	7,808	32,581	8,497	7,135	2,467	26,179	9,447
0.5—1.0	12,651	9,368	13,545	10,098	13,160	9,708	14,879	12,148	13,609	10,727	17,420	12,520	3,140	2,322	11,666	8,871
1.0—2.0	13,241	19,449	16,123	23,416	14,176	20,418	14,711	21,134	12,804	18,288	13,958	19,920	3,090	4,449	10,982	15,815
2.0—3.0	7,226	17,700	9,066	22,224	7,221	17,669	7,619	18,670	5,977	15,212	6,653	16,266	1,373	3,331	5,063	12,415
3.0—4.0	4,837	16,818	5,553	19,163	4,253	14,720	4,602	15,921	3,367	11,951	3,607	12,441	705	2,432	3,162	11,189
4.0—5.0	3,357	14,980	3,610	16,270	2,692	12,012	2,882	12,870	2,267	10,679	2,121	9,454	454	2,024	1,926	8,713
5.0—7.5	4,166	25,430	4,412	27,189	3,452	20,959	3,538	21,567	2,425	14,511	2,260	13,603	443	2,687	1,941	12,264
7.5—10.0	2,110	18,253	2,112	18,362	1,587	13,608	1,435	12,286	954	8,421	816	6,945	187	1,585	705	6,254
10.0—20.0	2,203	30,407	2,188	29,726	1,710	23,053	1,355	17,927	769	9,872	591	8,257	191	2,653	662	8,964
20.0 व ऊपर	563	25,885	622	27,334	433	15,227	281	8,806	156	5,551	146	6,117	55	2,435	183	12,458
जोड़	73,572	1,85,113	78,265	1,99,517	71,206	1,53,360	77,058	1,50,210	68,311	1,13,019	80,153	1,14,019	16,773	26,386	62,469	1,06,390
जोत का औसत आकार		2.52		2.55		2.15		1.95		1.65		1.42		1.57		1.70

कृषि

हरियाणा में जिलावार तथा आकार श्रेणी अनुसार कियाशील जोतों की संख्या तथा क्षेत्र : 2015-16

सारणी 14.3 (समाप्त)

(हजार हैक्टेयर में)

आकार श्रेणी (हैक्टेयरों में)	रेवाड़ी		रोहतक		सिरसा		सोनीपत		यमुनानगर		जोड़	
	संख्या	क्षेत्र	संख्या	क्षेत्र	संख्या	क्षेत्र	संख्या	क्षेत्र	संख्या	क्षेत्र	संख्या	क्षेत्र
	36	37	38	39	40	41	42	43	44	45	46	47
0.5 से नीचे	19,595	6,899	21,347	5,713	53,729	21,506	24,923	7,569	20,801	5,868	5,02,616	1,64,181
0.5—1.0	14,234	10,529	13,436	10,103	25,802	20,142	19,122	13,984	13,150	9,867	2,99,780	2,27,524
1.0—2.0	14,444	20,956	12,580	18,164	28,985	43,667	20,097	28,995	13,673	20,182	3,13,937	4,59,439
2.0—3.0	6,948	17,023	6,725	16,434	20,999	56,098	10,298	25,528	6,707	16,448	1,70,703	4,25,107
3.0—4.0	3,932	13,609	4,010	13,957	14,364	53,958	7,444	26,189	3,971	13,770	1,07,269	37,66,923
4.0—5.0	2,267	10,122	2,470	11,000	13,060	62,264	4,190	18,638	2,524	11,256	72,760	3,29,300
5.0—7.5	2,603	15,853	2,815	17,273	13,290	90,160	4,521	29,099	2,840	17,148	82,441	5,13,467
7.5—10.0	988	8,481	1,270	10,974	5,081	48,743	1,714	14,724	1,343	11,527	37,126	3,24,861
10.0—20.0	821	10,735	1,050	13,848	4,537	79,887	1,209	17,304	1,077	14,484	34,088	4,76,139
20.0 व ऊपर	115	4,323	197	6,282	895	59,523	204	14,170	203	6,830	7,297	3,11,645
जोड़	65,947	1,18,531	65,900	1,23,749	1,80,742	5,35,948	93,722	1,96,201	66,289	1,27,380	16,28,015	36,08,587
जोत का औसत आकार	—	1.80	—	1.88	—	2.97	—	2.09	—	1.92	—	2.22

स्रोत : =कृषि गणना, 2015-2016.

अ : अनन्तिम

नोट : आंकड़ों को पूर्णांकन करने के कारण कुल जोड़ भिन्न हो सकते हैं।

— : चरखी दादरी की सूचना भिवानी जिले में सम्मिलित है।

कृषि

हरियाणा में स्वामित्व तथा आकार श्रेणी अनुसार क्रियाशील जोतों की संख्या तथा क्षेत्र : 2015-16

सारणी 14.4

(हजार हैक्टेयर में)

आकार श्रेणी (हैक्टेयर में)	सभी जोतें								अनुसूचित जाति जोतें							
	व्यक्तिगत जोतें		संयुक्त जोतें		संस्थागत जोतें		कुल जोतें		व्यक्तिगत जोतें		संयुक्त जोतें		संस्थागत जोतें		कुल जोतें	
	संख्या	क्षेत्र	संख्या	क्षेत्र	संख्या	क्षेत्र	संख्या	क्षेत्र	क्षेत्र	संख्या	क्षेत्र	संख्या	क्षेत्र	क्षेत्र	संख्या	क्षेत्र
1	2	3	4	5	6	7	8	9	10	11	12	13	14	15	16	17
0.5 से नीचे	2,06,278	68,899	2,92,735	93,944	3,603	1,338	5,02,616	1,64,181	4,431	1,452	3,880	1,143	0	0	8,311	2,594
0.5—1.0	1,03,252	78,435	1,94,170	1,47,097	2,358	1,993	2,99,780	2,27,524	2,339	1,839	2,814	2,237	0	0	5,153	4,076
1.0—2.0	96,589	1,41,299	2,14,772	3,14,005	2,576	4,136	3,13,937	4,59,439	2,090	3,266	3,238	5,132	0	0	5,328	8,398
2.0—3.0	49,006	1,21,616	1,20,190	2,99,797	1,507	3,695	1,70,703	4,25,107	883	2,278	1,765	4,551	0	0	2,648	6,829
3.0—4.0	28,984	1,01,839	77,366	2,71,899	919	3,185	1,07,269	3,76,923	466	1,681	988	3,560	0	0	1,454	5,241
4.0—5.0	19,253	87,591	52,842	2,38,733	665	2,976	72,760	3,29,300	245	1,118	574	2,633	0	0	819	3,751
5.0—7.5	15,400	97,832	65,690	4,07,309	1,351	8,326	82,441	5,13,467	130	792	571	3,647	0	0	701	4,439
7.5—10.0	4,771	42,998	31,493	2,74,405	862	7,457	37,126	3,24,861	23	199	221	1,922	0	0	244	2,121
10.0—20.0	2,165	32,373	30,034	4,13,289	1,887	30,477	34,088	4,76,139	7	88	124	1,499	0	0	131	1,587
20.0 व ऊपर	380	15,047	5,458	2,08,189	1,459	88,410	7,297	3,11,645	2	41	9	223	0	0	11	264
जोड़	5,26,078	7,87,928	10,84,750	26,68,666	17,187	1,51,993	16,28,015	36,08,587	10,616	12,754	14,184	26,546	0	0	24,800	39,300

स्रोत : कृषि गणना, 2015-2016.

नोट : आंकड़ों को पूर्णांकन करने के कारण कुल जोड़ भिन्न हो सकते हैं ।

कृषि

भारत में राज्यवार जोतों की संख्या तथा क्षेत्रफल : 2015-16

सारणी 14.5

राज्य	संख्या (000)	कुल की प्रतिशतता	क्षेत्र (000 हेक्टेयर)	कुल की प्रतिशतता	जोतों का औसत आकार (हेक्टेयर)
1	2	3	4	5	6
आंध्र प्रदेश	8,524	5.82	8,004	5.07	0.94
अरुणाचल प्रदेश	113	0.08	380	0.24	3.36
असम	2,742	1.87	2,976	1.89	1.09
बिहार	16,413	11.21	6,457	4.09	0.39
छत्तीसगढ़	4,011	2.74	4,992	3.16	1.24
दिल्ली	21	0.01	29	0.02	1.38
गोवा	75	0.05	82	0.05	1.09
गुजरात	5,321	3.63	9,978	6.32	1.88
हरियाणा	1,628	1.11	3,609	2.29	2.22
हिमाचल प्रदेश	997	0.68	944	0.60	0.95
जम्मू तथा कश्मीर	1,417	0.97	842	0.53	0.59
झारखंड	2,803	1.91	3,091	1.96	1.10
कर्नाटक	8,681	5.93	11,805	7.48	1.36
केरल	7,583	5.18	1,395	0.88	0.18
मध्य प्रदेश	10,003	6.83	15,670	9.93	1.57
महाराष्ट्र	15,285	10.44	20,506	12.99	1.34
मणीपुर	150	0.10	172	0.11	1.15
मेघालय	232	0.16	300	0.19	1.29
मिजोरम	90	0.06	112	0.07	1.24
नागालैंड	197	0.13	956	0.61	4.85
उड़ीसा	4,866	3.32	4,619	2.93	0.95
पंजाब	1,093	0.75	3,954	2.51	3.62
राजस्थान	7,655	5.23	20,873	13.23	2.73
सिक्किम	72	0.05	91	0.06	1.26
तमिलनाडू	7,938	5.42	5,971	3.78	0.75
तेलंगाना	5,948	4.06	5,972	3.78	1.00
त्रिपुरा	573	0.39	282	0.18	0.49
उत्तर प्रदेश	23,822	16.27	17,450	11.06	0.73
उत्तराखंड	881	0.60	747	0.47	0.85
पश्चिमी बंगाल	7,243	4.95	5,487	3.48	0.76
केन्द्रशासित प्रदेश	80	0.05	70	0.04	0.88
अखिल भारत	1,46,454	100.00	1,57,817	100.00	1.08

स्रोत : भारत की कृषि गणना रिपोर्ट, 2010-11.

नोट : आंकड़ों को पूर्णांकन करने के कारण कुल जोड़ भिन्न हो सकते हैं।

कृषि

संख्या हरियाणा में अनाज का क्षेत्र तथा उत्पादन

सारणी 14.6

फसल	क्षेत्र (हजार हैक्टेयर)				उत्पादन (हजार टन)			
	2021-22	2022-23 (अ)	कालम 3 पर कालम 2 में वृद्धि (+) या कमी (-)		2021-22	2022-23 (अ)	कालम 7 पर कालम 6 में वृद्धि (+) या कमी (-)	
			पूर्ण	प्रतिशत			पूर्ण	प्रतिशत
1	2	3	4	5	6	7	8	9
खाद्यान्न-								
चावल	1,534.5	1661.28	126.78	8.26	5,514.46	5921.47	407.01	7.38
ज्वार	31.6	26.84	-4.76	-15.06	12.67	14.13	1.46	11.52
बाजरा	493.1	526.26	33.16	6.72	1,143.85	1323.36	179.51	15.69
मक्की	9.2	4.81	-4.39	-47.72	29.68	16.01	-13.67	-46.06
गेहूँ	2,310.7	2376.61	65.91	2.85	10,475.39	11064.25	588.86	5.62
जौ	3.2	12.87	9.67	302.19	10.56	45.99	35.43	335.51
अन्य	0.1		-0.10	-100.00				
कुल खाद्यान्न	4,382.4	4608.67	226.27	5.16	17,186.56	18385.21	1,198.65	6.97
दालें								
चना	38.0	28.89	-9.11	-23.97	45.40	26.32	-19.08	-42.03
माश	0	0.14	0.14	100.00	0	0.08	0.08	0.00
मूंग	79.2	30.51	-48.69	-61.48	24.90	15.07	-9.83	-39.48
मसर	0.5	0.06	-0.44	-88.00	0.50	0.05	-0.45	-90.00
अन्य दालें	8.7	4.69	-4.01	-46.09	7.60	5.15	-2.45	-32.24
कुल दालें	126.4	64.29	-62.11	-49.14	78.40	46.67	-31.73	-40.47
कुल अनाज	4,508.8	4672.96	164.16	3.64	17,265.00	18431.88	1166.87	6.76

स्रोत : कृषि एवं किसान कल्याण विभाग, हरियाणा।

नोट : (i) आंकड़ों को पूर्णांकन करने के कारण कुल जोड़ भिन्न हो सकते हैं।

(ii) नोट : 2020-21 के आंकड़े अनन्तिम हैं।

अ : अनन्तिम

कृषि

संख्या हरियाणा में मुख्य फसलों के अधीन क्षेत्र, उत्पादन तथा प्रति हैक्टेयर औसत उपज
(क्षेत्रफल 000 हैक्टेयरों में, उत्पादन 000 टनों में तथा औसत उपज किलोग्राम/हैक्टेयर में)

सारणी 14.7

वर्ष/जिला	अनाज (खाद्यान्न)					
	चावल			ज्वार		
	ए	पी	वाई	ए	पी	वाई
1	2	3	4	5	6	7
1966-67	192.0	223	1,161	270.0	49	181
1970-71	269.2	460	1,697	207.3	57	277
1980-81	483.9	1,259	2,606	136.9	48	354
1990-91	661.2	1,834	2,775	129.4	65	497
2000-01	1,054.3	2,695	2,557	109.4	23	208
2010-11	1,243.3	3,465	2,788	70.8	38	535
2019-20	1,559.0	5,198	3,334	29.9	16	527
2020-21	1,525.8	5,633	3,692	32.7	15	403
2021-22(अ)	1,534.5	5,514	3,594	31.6	13	403
अम्बाला	93.9	386	4,107	@	@	527
भिवानी	22.3	47	2,099	0	0	0
चरखी दादरी	4.9	9	1,849	1.3	1	527
फरीदाबाद	14.9	33	2,218	1.7	1	527
फतेहाबाद	129.2	524	4,057	0	0	0
गुरुग्राम	4.9	13	2,779	0	0	527
हिसार	82.9	239	2,882	0	0	0
झज्जर	38.7	104	2,685	7.5	0	0
जीन्द	150.7	502	3,331	0	0	0
कैथल	176.1	710	4,033	@	0	0
करनाल	175.8	680	3,868	@	0	527
कुरुक्षेत्र	124.6	594	4,767	0	0	0
महेन्द्रगढ़	0	0	0	0.1	@	527
नूंह	8.2	21	2,544	7.4	4	527
पलवल	34.2	97	2,830	4.6	2	527
पंचकूला	13.6	54	4,012	@	0	0
पानीपत	83.3	236	2,830	@	@	527
रिवाड़ी	0.9	2	1,981	0.4	@	527
रोहतक	67.1	191	2,850	5.6	3	527
सिरसा	105.6	372	3,524	0.1	@	527
सोनीपत	114.1	305	2,676	2.9	2	527
यमुनानगर	88.6	395	4,454	0	0	0

ग्राफ 14.7

हरियाणा में खाद्यान्नों का उत्पादन

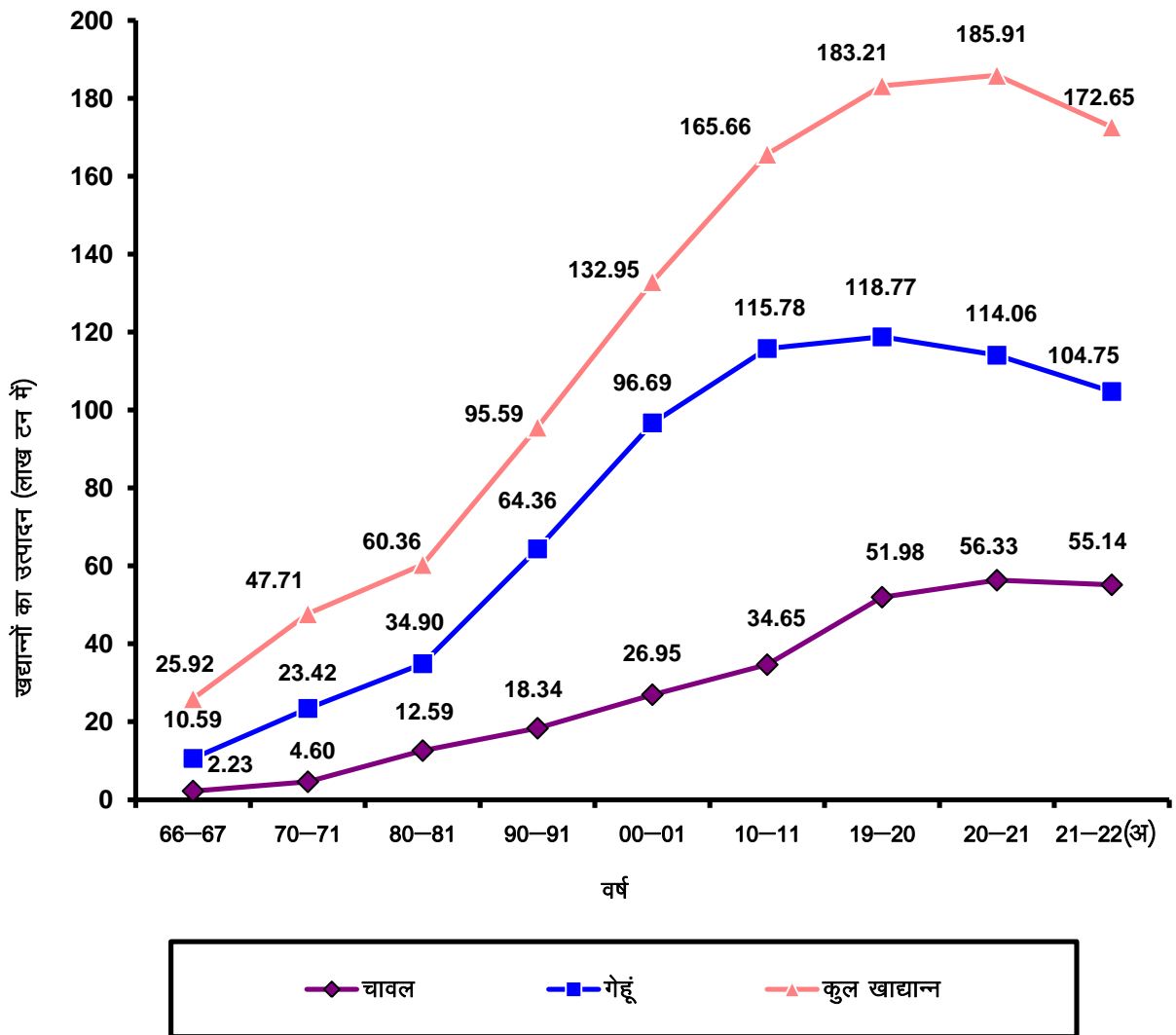

अ- अन्ततिम

कृषि

संख्या हरियाणा में मुख्य फसलों के अधीन क्षेत्र, उत्पादन तथा प्रति हैक्टेयर औसत उपज (क्षेत्रफल 000 हैक्टेयरों में, उत्पादन 000 टनों में तथा औसत उपज किलोग्राम/हैक्टेयर में)

सारणी 14.7 (जारी)

वर्ष/जिला	अनाज (खाद्यान्न)											
	बाजरा			मक्की			गेहूँ			जौ		
	ए	पी	वाई	ए	पी	वाई	ए	पी	वाई	ए	पी	वाई
	8	9	10	11	12	13	14	15	16	17	18	19
1966-67	893.0	373	418	87.0	86	988	743.0	1,059	1,425	182.0	239	1,313
1970-71	879.6	826	939	114.4	130	1,142	1,129.3	2,342	2,074	108.6	124	1,150
1980-81	870.3	474	544	71.3	81	1,134	1,479.0	3,490	2,360	124.5	181	1,451
1990-91	608.6	526	864	34.8	49	1,414	1,850.1	6,436	3,479	50.5	107	2,092
2000-01	608.3	656	1,079	15.4	34	2,267	2,354.8	9,669	4,106	44.1	118	2,682
2010-11	659.6	1,183	1,792	9.6	19	1,900	2,504.0	11,578	4,624	37.3	130	3,514
2019-20	492.9	1,101	2,235	6.0	17	2,799	2,533.9	11,877	4,687	12.1	47	3,850
2020-21	594.1	1,411	2,378	9.3	28	2,963	2,354.0	11,406	4,845	9.3	31	3,345
2021-22 (अ)	493.1	1,144	2,320	9.2	30	3,407	2,310.7	10,475	4,533	3.2	11	3,262
अम्बाला	0.1	@	2,318	0.2	1	3,954	87.9	361	4,107	@	@	3,237
भिवानी	63.4	111	1,758	@	@	3,133	86.9	371	4,271	0.5	2	3,258
चरखी दादरी	50.6	102	2,010	0	0	0	33.2	137	4,124	0.2	1	3,258
फरीदाबाद	4.7	8	1,649	@	@	3,133	28.6	112	3,916	0.1	@	2,022
फतेहाबाद	2.5	6	2,281	@	@	1,627	184.2	859	4,665	0.1	@	2,875
गुरुग्राम	36.5	99	2,710	@	@	3,133	36.1	169	4,673	0.1	@	3,708
हिसार	29.0	71	2,438	@	@	4,078	206.9	961	4,644	0.8	3	3,394
झज्जर	33.9	70	2,070	0.1	1	3,133	80.3	353	4,400	0.2	1	3,825
जीन्द	6.7	16	2,369	@	@	3,133	205.3	957	4,660	0.1	@	4,519
कैथल	0.4	1	2,135	@	@	3,237	176.6	816	4,623	@	@	3,133
करनाल	0.1	@	2,318	0.3	1	4,816	176.6	902	5,105	0.1	@	3,237
कुरुक्षेत्र	@	0	0	2.7	8	2,866	104.1	443	4,256	@	@	3,237
महेन्द्रगढ़	108.4	304	2,802	@	0	0	25.9	120	4,647	0.1	1	3,500
नूंह	39.9	107	2,672	0.1	0	0	62.1	265	4,262	0.1	@	1,212
पलवल	14.9	36	2,434	0.1	@	3,133	94.7	439	4,641	0.1	@	3,389
पंचकूला	0.3	1	2,562	3.7	11	2,963	19.3	73	3,772	@	@	3,237
पानीपत	0.6	1	2,212	@	@	2,213	84.0	389	4,632	@	@	3,237
रिवाड़ी	74.1	151	2,042	@	@	3,133	27.9	128	4,579	@	@	4,929
रोहतक	9.3	17	1,816	0.1	0	0	101.0	442	4,373	0.2	1	2,198
सिरसा	6.2	18	2,837	@	@	1,870	257.8	1,106	4,293	0.5	2	3,664
सोनीपत	11.3	25	2,230	0.6	2	3,305	136.8	646	4,720	@	@	2,973
यमुनानगर	0.2	@	2,318	1.3	6	4,477	94.5	426	4,510	@	@	3,237

कृषि

संख्या हरियाणा में मुख्य फसलों के अधीन क्षेत्र, उत्पादन तथा प्रति हैक्टेयर औसत उपज
(क्षेत्रफल 000 हैक्टेयरों में, उत्पादन 000 टनों में तथा औसत उपज किलोग्राम/हैक्टेयर में)

सारणी 14.7 (जारी)

वर्ष/जिला	अनाज (खाद्यान्न)					
	अन्य खाद्यान्न			कुल खाद्यान्न		
	ए	पी	वाई	ए	पी	वाई
1	20	21	22	23	24	25
1966-67	3.0	@	—	2,370.0	2,029	—
1970-71	0.4	@	—	2,708.8	3,939	—
1980-81	1.8	@	—	3,167.7	5,533	—
1990-91	2.7	—	—	3,337.3	9,017	—
2000-01	0.2	—	—	4,186.5	13,195	—
2010-11	0.5	—	—	4,524.6	16,413	—
2019-20	—	—	—	4,633.9	18,256	—
2020-21	1.3	—	—	4,526.5	18,524	—
2021-22 (अ)	0.1	—	—	4,382.4	17,187	—
अम्बाला	0.1	—	—	182.2	748	—
भिवानी	0	—	—	173.1	531	—
चरखी दादरी	0	—	—	90.2	249	—
फरीदाबाद	0	—	—	50.0	154	—
फतेहाबाद	0	—	—	316.0	1,390	—
गुरुग्राम	0	—	—	77.6	282	—
हिसार	0	—	—	319.6	1,273	—
झज्जर	0	—	—	160.7	528	—
जीन्द	0	—	—	362.8	1,475	—
कैथल	0	—	—	353.1	1,527	—
करनाल	0	—	—	352.8	1,583	—
कुरुक्षेत्र	0	—	—	231.4	1,045	—
महेन्द्रगढ़	0	—	—	134.5	425	—
नूह	0	—	—	117.8	397	—
पलवल	0	—	—	148.6	576	—
पंचकूला	0	—	—	36.8	139	—
पानीपत	0	—	—	168.0	626	—
रिवाड़ी	0	—	—	103.4	281	—
रोहतक	0	—	—	183.3	653	—
सिरसा	0	—	—	370.2	1,498	—
सोनीपत	0	—	—	265.7	980	—
यमुनानगर	0	—	—	184.6	827	—

कृषि

संख्या हरियाणा में मुख्य फसलों के अधीन क्षेत्र, उत्पादन तथा प्रति हैक्टेयर औसत उपज (क्षेत्रफल 000 हैक्टेयरों में, उत्पादन 000 टनों में तथा औसत उपज किलोग्राम/हैक्टेयर में)

सारणी 14.7 (जारी)

वर्ष/जिला	अनाज (खाद्यान्न)											
	चना			माश			मूंग			मसर		
	ए	पी	वाई	ए	पी	वाई	ए	पी	वाई	ए	पी	वाई
1	26	27	28	29	30	31	32	33	34	35	36	37
1966-67	1,062.0	531.0	500	7.9	2.8	353	13.6	4.7	343	35.1	12.4	355
1970-71	1,063.2	789.0	742	8.9	3.7	415	22.5	9.4	411	26.8	10.8	403
1980-81	721.9	455.0	629	12.5	7.6	606	4.1	2.9	713	27.4	13.1	478
1990-91	649.3	469.0	722	3.4	1.3	376	10.7	5.8	483	18.3	10.8	587
2000-01	124.5	80.0	640	1.5	0.3	148	5.3	1.2	226	6.5	5.2	798
2010-11	111.5	110.0	982	1.4	0.5	357	26.0	11.9	468	3.7	3.3	901
2019-20	44.0	47.1	1,071	0.3	0.1	0	23.8	15.9	666	0.9	0.6	679
2020-21	40.5	40.1	990	0.5	0.3	559	28.5	19.6	688	0.9	0.6	678
2021-22 (अ)	38.0	45.4	1,194	—	—	—	79.2	24.9	314	0.5	0.5	899
अम्बाला	@	@	1,194	—	—	—	0	0	500	0.1	0.1	800
भिवानी	16.6	16.4	989	—	—	—	42.1	0	0	0	0	0
चरखी दादरी	0.3	0.6	1,844	—	—	—	3.0	2.8	916	@	@	800
फरीदाबाद	@	0	0	—	—	—	0.1	0.1	500	0	0	0
फतेहाबाद	0.8	1.2	1,648	—	—	—	0.5	0.3	598	0	0	0
गुरुग्राम	@	@	1,061	—	—	—	0.1	0.1	500	0	0	0
हिसार	11.0	15.2	1,380	—	—	—	24.3	17.0	700	@	@	800
झज्जर	@	@	1,047	—	—	—	0.3	0.1	375	0	0	0
जीन्द	@	@	1,194	—	—	—	0.1	@	500	0	0	0
कैथल	@	@	1,194	—	—	—	@	@	500	0	0	0
करनाल	@	@	1,194	—	—	—	@	@	500	@	@	1,000
कुरुक्षेत्र	@	0.1	1,194	—	—	—	0	0	500	@	@	1,000
महेन्द्रगढ़	5.7	7.1	1,243	—	—	—	4.7	2.4	503	0	0	0
नूंह	0.1	0.1	1,673	—	—	—	0.1	@	400	0.1	@	400
पलवल	0	0	0	—	—	—	0.1	@	500	@	0	400
पंचकूला	@	@	844	—	—	—	@	@	0	0	0.1	1,000
पानीपत	@	@	845	—	—	—	@	@	500	0.1	0.2	1,000
रिवाड़ी	@	@	774	—	—	—	1.8	0.9	500	0	0	0
रोहतक	0.1	0.1	1,469	—	—	—	0.1	0.1	700	0	0	0
सिरसा	3.3	4.5	1,346	—	—	—	1.9	1.1	599	0	0	0
सोनीपत	@	@	2,419	—	—	—	@	@	500	0	0	0
यमुनानगर	0.1	0.1	1,194	—	—	—	0	0	500	0.2	0.1	1,000

कृषि

संख्या हरियाणा में मुख्य फसलों के अधीन क्षेत्र, उत्पादन तथा प्रति हैक्टेयर औसत उपज
(क्षेत्रफल 000 हैक्टेयरों में, उत्पादन 000 टनों में तथा औसत उपज किलोग्राम/हैक्टेयर में)

सारणी 14.7 (जारी)

वर्ष/जिला	अनाज (खाद्यान्न)					
	अन्य दालें			कुल दालें		
	ए	पी	वाई	ए	पी	वाई
1	38	39	40	41	42	43
1966-67	31.4	12.1	—	1,150.0	563.0	—
1970-71	37.5	19.1	—	1,158.9	832.0	—
1980-81	28.9	23.9	—	794.8	502.5	—
1990-91	60.3	54.8	—	742.0	541.7	—
2000-01	19.2	13.1	—	157.0	99.8	—
2010-11	33.0	27.4	—	176.6	153.1	—
2019-20	5.3	1.3	—	74.3	65.0	—
2020-21	5.7	6.4	—	76.1	67.0	—
2021-22 (अ)	8.7	7.6	—	126.4	78.4	—
अम्बाला	0	0	—	0.1	0.1	—
भिवानी	0.5	0	—	59.2	16.4	—
चरखी दादरी	0.3	0	—	3.6	3.4	—
फरीदाबाद	0	0	—	0.1	0.1	—
फतेहाबाद	0.3	0.4	—	1.6	1.9	—
गुरुग्राम	0.1	0	—	0.2	0.1	—
हिसार	0.2	0.2	—	32.5	32.4	—
झज्जर	0.3	0.4	—	0.6	0.5	—
जीन्द	0.1	0.1	—	0.2	0.1	—
कैथल	0.6	0.8	—	0.6	0.8	—
करनाल	0.2	0.2	—	0.2	0.2	—
कुरुक्षेत्र	1.3	0.5	—	1.3	0.6	—
महेन्द्रगढ़	1.8	2.2	—	12.2	11.7	—
नूंह	0.3	0.5	—	0.6	0.6	—
पलवल	0.1	0.1	—	0.2	0.1	—
पंचकूला	0.9	0.4	—	0.9	0.5	—
पानीपत	0.6	0.7	—	0.7	0.9	—
रिवाड़ी	0.8	0.8	—	2.6	1.7	—
रोहतक	0	0	—	0.2	0.2	—
सिरसा	0.2	0.2	—	5.4	5.8	—
सोनीपत	0.1	0.1	—	0.1	0.1	—
यमुनानगर	0	0	—	0.3	0.2	—

कृषि

संख्या हरियाणा में मुख्य फसलों के अधीन क्षेत्र, उत्पादन तथा प्रति हैक्टेयर औसत उपज
(क्षेत्रफल 000 हैक्टेयरों में, उत्पादन 000 टनों में तथा औसत उपज किलोग्राम/हैक्टेयर में)

सारणी 14.7 (जारी)

वर्ष/जिला	तिलहन											
	कुल अनाज (खाद्यान्न व दालें)			मूंगफली			तिल			तारामीरा तथा सरसों		
	ए	पी	वाई	ए	पी	वाई	ए	पी	वाई	ए	पी	वाई
1	44	45	46	47	48	49	50	51	52	53	54	55
1966-67	3,520.0	2,592.0	—	11.1	11.0	998	1.7	0.5	320	198.0	80.0	404
1970-71	3,867.7	4,771.0	—	10.4	8.9	854	1.8	0.6	347	129.8	89.0	678
1980-81	3,962.5	6,035.5	—	6.2	7.8	1,253	3.7	1.6	430	299.6	178.0	634
1990-91	4,079.3	9,558.7	—	2.6	1.9	771	6.1	2.0	331	473.8	634.0	1,338
2000-01	4,343.5	13,294.8	—	0.3	0.2	688	3.5	1.0	295	408.8	560.0	1,369
2010-11	4,700.2	16,566.1	—	2.3	2.4	1,039	3.3	1.4	430	509.7	953.0	1,852
2019-20	4,708.2	18,321.0	—	2.7	3.1	1,133	1.6	0.8	530	641.4	1,149.9	—
2020-21	4,602.6	18,591.0	—	9.4	10.6	1,129	1.6	0.9	533	617.5	1,221.0	—
2021-22 (अ)	4,508.8	17,265.4	—	14.0	15.7	1,121	3.3	1.7	521	880.4	1,684.9	—
अम्बाला	182.3	748.0	—	@	@	600	@	@	600	7.7	13.6	—
भिवानी	232.3	547.5	—	0.2	0.2	1,000	0.1	@	500	169.7	298.1	—
चरखी दादरी	93.7	252.3	—	@	0	1,000	@	@	500	77.3	148.2	—
फरीदाबाद	50.2	154.2	—	0	0	0	0.1	@	500	1.8	3.6	—
फतेहाबाद	317.6	1,391.4	—	5.7	6.3	1,101	@	@	800	23.7	43.0	—
गुरुग्राम	77.7	281.6	—	0	0	0	1.3	0.7	500	28.6	56.9	—
हिसार	355.1	1,305.6	—	2.6	2.8	1,081	0.1	0.1	800	107.1	205.8	—
झज्जर	161.3	529.0	—	@	@	1,056	0.3	0.1	500	48.0	96.0	—
जीन्द	363.0	1,475.3	—	0	0	0	@	@	500	13.5	29.0	—
कैथल	353.7	1,528.3	—	0	0	0	@	@	500	5.9	10.9	—
करनाल	353.0	1,583.3	—	0	0	0	0.2	0.1	600	5.4	11.0	—
कुरुक्षेत्र	232.7	1,045.3	—	0	0	0	0	0	0	10.2	15.9	—
महेन्द्रगढ़	146.7	436.3	—	0.3	0.1	500	0.1	0	0	112.5	229.3	—
नूंह	118.4	397.1	—	@	0	0	0.2	0.1	500	40.1	82.9	—
पलवल	148.7	575.7	—	0	0	0	0.1	@	500	6.5	13.7	—
पंचकूला	37.8	139.3	—	@	@	600	@	@	500	1.8	2.0	—
पानीपत	168.7	627.2	—	0	0	0	@	@	500	3.8	8.6	—
रिवाड़ी	106.1	283.2	—	0.1	0.2	1,211	0.6	0.3	500	85.1	165.9	—
रोहतक	183.5	653.6	—	0	0	0	0	0	500	15.0	26.3	—
सिरसा	375.6	1,504.0	—	5.1	6.1	1,199	0.1	0.2	800	104.0	203.5	—
सोनीपत	265.8	979.9	—	0	0	0	0	0	600	7.1	13.5	—
यमुनानगर	184.9	827.3	—	0	0	0	0.1	0.1	500	5.6	7.2	—

कृषि

संख्या हरियाणा में मुख्य फसलों के अधीन क्षेत्र, उत्पादन तथा प्रति हैक्टेयर औसत उपज
(क्षेत्रफल 000 हैक्टेयरों में, उत्पादन 000 टनों में तथा औसत उपज किलोग्राम/हैक्टेयर में)

सारणी 14.7 (जारी)

वर्ष/जिला	तिलहन					
	अलसी			अन्य तिलहन		
	ए	पी	वाई	ए	पी	वाई
1	56	57	58	59	60	61
1966-67	0.6	0.2	—	0.6	0.3	—
1970-71	0.5	0.3	—	0.1	—	—
1980-81	0.4	0.1	—	1.3	—	—
1990-91	0.1	0.1	808	5.9	—	—
2000-01	@	—	—	1.4	1.6	—
2010-11	—	—	—	5.9	8.1	—
2019-20	0.3	0.3	2400	15.6	21.8	—
2020-21	0.4	0.3	800	14.3	24.8	—
2021-22 (अ)	—	—	—	24.7	714.5	—
अम्बाला	—	—	—	4.2	9.5	—
भिवानी	—	—	—	0	10.3	—
चरखी दादरी	—	—	—	0	2.5	—
फरीदाबाद	—	—	—	0	0	—
फतेहाबाद	—	—	—	0.1	119.6	—
गुरुग्राम	—	—	—	0.1	0	—
हिसार	—	—	—	0	227.6	—
झज्जर	—	—	—	0	0	—
जीन्द	—	—	—	0	0	—
कैथल	—	—	—	0	0	—
करनाल	—	—	—	0	0	—
कुरुक्षेत्र	—	—	—	19.5	29.9	—
महेन्द्रगढ़	—	—	—	0	0.2	—
नूंह	—	—	—	0	0	—
पलवल	—	—	—	0	0.1	—
पंचकूला	—	—	—	0.5	0.7	—
पानीपत	—	—	—	0.1	0.3	—
रिवाड़ी	—	—	—	0	6.3	—
रोहतक	—	—	—	0	0	—
सिरसा	—	—	—	0	306.8	—
सोनीपत	—	—	—	0	0	—
यमुनानगर	—	—	—	0.3	0.7	—

कृषि

संख्या हरियाणा में मुख्य फसलों के अधीन क्षेत्र, उत्पादन तथा प्रति हैक्टेयर औसत उपज
(क्षेत्रफल 000 हैक्टेयरों में, उत्पादन 000 टनों में तथा औसत उपज किलोग्राम/हैक्टेयर में)

सारणी 14.7 (जारी)

वर्ष/जिला	तिलहन			कपास लिन्ट @@								
	कुल तिलहन			अमेरिकन			देशी			कुल		
	ए	पी	वाई	ए	पी	वाई	ए	पी	वाई	ए	पी	वाई
1	62	63	64	65	66	67	68	69	70	71	72	73
1966-67	212.0	92.0	—	81.0	134	300	102.0	153	289	183.0	287	—
1970-71	142.6	98.8	—	88.6	188	359	104.8	185	299	193.4	373	—
1980-81	311.2	187.5	—	211.6	480	387	104.6	163	264	316.2	643	—
1990-91	488.5	638.0	—	421.6	1042	421	69.0	113	278	490.6	1155	400
2000-01	414.0	562.8	—	394.1	1081	466	161.3	302	319	555.4	1383	424
2010-11	521.0	964.9	—	470.1	1,692	612	23.2	55	407	493.3	1,747	510
2019-20	661.7	1,175.9	—	718.1	2,468	584	4.9	16	558	723.0	2,484	—
2020-21	643.2	1,257.6	—	715.1	1,800	427	4.8	12	425	719.9	1,812	—
2021-22 (अ)	922.4	2,416.8	—	627.6	1,552	427	4.6	12	425	632.2	1,564	—
अम्बाला	11.9	23.1	—	0	0	0	0	0	0	0	0	—
भिवानी	170.0	308.6	—	81.6	112	234	0.4	1	239	82.0	113	—
चरखी दादरी	77.3	150.7	—	26.4	50	324	0	0	0	26.4	50	—
फरीदाबाद	1.8	3.6	—	0.8	3	605	0	0	0	0.8	3	—
फतेहाबाद	29.5	168.9	—	62.4	222	605	1.0	2	469	63.4	225	—
गुरुग्राम	30.0	57.6	—	4.8	15	539	0	0	0	4.8	15	—
हिसार	109.8	436.3	—	126.3	282	379	1.4	3	375	127.7	285	—
झज्जर	48.3	96.1	—	11.7	38	545	0	0	0	11.7	37	—
जीन्द	13.5	29.0	—	49.7	164	560	0	0	0	49.7	164	—
कैथल	5.9	10.9	—	5.6	19	573	0	0	0	5.6	19	—
करनाल	5.5	11.1	—	@	0	421	0	0	0	@	0	—
कुरुक्षेत्र	29.7	45.8	—	0	0	0	0	0	0	0	0	—
महेन्द्रगढ़	112.9	229.6	—	16.9	35	354	0	0	0	16.9	35	—
नूंह	40.3	83.0	—	3.6	12	559	0	0	0	3.6	12	—
पलवल	6.7	13.8	—	23.4	80	583	0	0	434	23.4	80	—
पंचकुला	2.3	2.7	—	0	0	0	0	0	0	0	0	—
पानीपत	3.9	8.9	—	0.1	@	564	0	0	0	0.1	@	—
रिवाड़ी	85.8	172.7	—	9.4	16	288	0	0	0	9.4	16	—
रोहतक	15.0	26.3	—	13.4	41	523	0	0	0	13.4	41	—
सिरसा	109.2	516.6	—	185.7	442	405	1.8	6	497	187.5	448	—
सोनीपत	7.1	13.5	—	5.8	21	613	0	0	0	5.8	21	—
यमुनानगर	6.0	8.0	—	0	0	0	0	0	0	0	0	—

@@ : 170 किलोग्राम की हजार गांठों में।

ग्राफ 14.7 (अ)

हरियाणा में गन्ना (गुड़), तिलहन और कपास (लिट) का उत्पादन

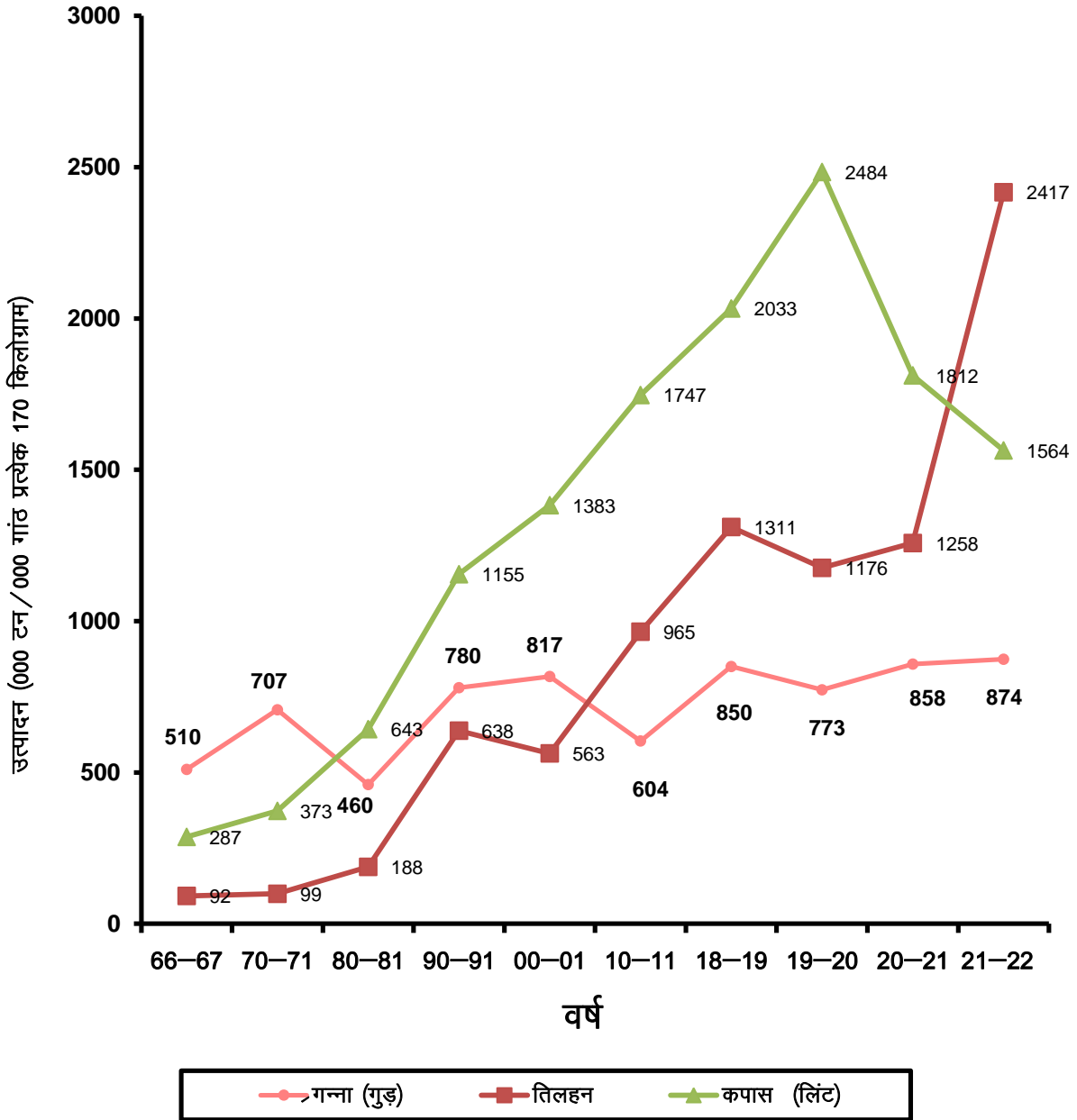

अ - अन्ततिम

कृषि

संख्या हरियाणा में मुख्य फसलों के अधीन क्षेत्र, उत्पादन तथा प्रति हैक्टेयर औसत उपज (क्षेत्रफल 000 हैक्टेयरों में, उत्पादन 000 टनों में तथा औसत उपज किलोग्राम/हैक्टेयर में)

सारणी 14.7 (समाप्त)

वर्ष/जिला	गन्ना (गुड़)			तम्बाकू		
	ए	पी	वाई	ए	पी	वाई
1	74	75	76	83	84	85
1966-67	150.0	510	3,400	1.03	1.3	1,271
1970-71	155.7	707	4,504	0.54	0.7	1,323
1980-81	113.1	460	4,067	0.20	0.2	854
1990-91	147.8	780	5,273	@	0.2	30
2000-01	143.0	817	5,713	@	—	—
2010-11	84.5	604	7,108	—	—	—
2019-20	96.3	773	8,028	—	—	—
2020-21	99.7	858	8,598	—	—	—
2021-22 (अ)	106.7	874	8,598	—	—	—
अम्बाला	9.9	81	8,118	—	—	—
भिवानी	3.0	19	6,551	—	—	—
चरखी दादरी	1.4	13	9,492	—	—	—
फरीदाबाद	0.3	3	8,192	—	—	—
फतेहाबाद	1.2	9	7,703	—	—	—
गुरुग्राम	0	0	0	—	—	—
हिसार	2.0	17	8,355	—	—	—
झज्जर	3.7	25	6,751	—	—	—
जीन्द	5.4	39	7,309	—	—	—
कैथल	4.6	42	9,170	—	—	—
करनाल	11.2	103	9,176	—	—	—
कुरुक्षेत्र	11.6	101	8,725	—	—	—
महेन्द्रगढ़	0	0	0	—	—	—
नूंह	0.6	5	8,192	—	—	—
पलवल	4.0	32	7,970	—	—	—
पंचकुला	1.2	10	8,166	—	—	—
पानीपत	7.3	68	9,358	—	—	—
रिवाड़ी	@	0	0	—	—	—
रोहतक	10.2	70	6,857	—	—	—
सिरसा	0.1	0	0	—	—	—
सोनीपत	8.8	68	7,728	—	—	—
यमुनानगर	20.2	169	8,367	—	—	—

स्रोत : भू-अभिलेख विभाग, हरियाणा।

टिप्पणी : (i) आंकड़ों को पूर्णांकन करने के कारण कुल जोड़ भिन्न हो सकते हैं।

(ii) क्षेत्र एवं उपज के आधार पर उत्पादन अनुमान तैयार करने से पहले क्षेत्र सम्बन्धी आंकड़ों का पूर्णांकन निकटतम हजार हैक्टेयर तक किया गया है।

ए : क्षेत्र

@ : 500 हैक्टेयर/टन से कम

पी : उत्पादन

अ : अनन्तितम

वाई : औसत उपज

कृषि

हरियाणा में अनाज के अधिक उपजाऊ बीजों की किस्मों के अधीन क्षेत्र

सारणी 14.8

(000हैक्टेयर में)

वर्ष/जिला	चावल			मक्की			बाजरा			गेहूँ		
	कुल	एच वाई वी	%	कुल	एच वाई वी	%	कुल	एच वाई वी	%	कुल	एच वाई वी	%
1	2	3	4	5	6	7	8	9	10	11	12	13
1966-67	192.0	—	—	87.0	—	—	893.0	—	—	743.0	—	—
1970-71	269.2	30	11.1	114.4	14	12.2	879.6	240	27.3	1,129.3	630	55.8
1980-81	483.9	414	85.6	71.3	28	39.3	870.3	335	38.4	1,479.0	1,360	92.0
1990-91	661.2	479	72.4	34.8	16	46.0	608.6	410	67.4	1,850.1	1,829	98.9
2000-01	1,054.3	656.7	62.3	15.4	8.0	51.9	608.3	516.0	84.8	2,354.8	2295.0	97.5
2010-11	1,243.0	779.0	62.7	10.0	7.0	70.0	661.0	645.0	97.6	2,515.0	2,470.0	98.2
2020-21	1,532.4	1,323.2	86.3	6.8	6.8	100.0	555.7	555.7	100.0	2,507.0	2,507.0	100.0
2021-22	1,538.7	1,380.8	89.7	4.75	4.54	95.6	504.7	498.47	98.8	2,471	2,471	100
2022-23 (अ)	1,443.4	1,178.4	84.6	7.04	7.04	100.0	459.46	459.46	100.0	2,345.8	2,345.8	100.0
अम्बाला	88.6	84.0	94.8	0.24	0.24	100.0	0.08	0.08	100.0	86.8	86.8	100.0
भिवानी	23.0	23.0	100.0	0	0	0	64.16	64.16	100.0	96.2	96.2	100.0
चरखी दादरी	5.6	5.6	100.0	0	0	0	52.5	52.5	100.0	36.7	36.7	100.0
फरीदाबाद	12.9	12.9	100.0	0.03	0.03	100.0	3.2	3.2	100.0	29.1	29.1	100.0
फतेहाबाद	132.1	132.1	100.0	0.03	0.03	100.0	2.19	2.19	100.0	181.2	181.2	100.0
गुरुग्राम	4.5	4.5	100.0	0.02	0.02	100.0	28.4	28.4	100.0	28.6	28.6	100.0
हिसार	69.2	69.2	100.0	0.03	0.03	100.0	27.76	27.76	100.0	213.4	213.4	100.0
झज्जर	41.2	35.0	85.0	0.11	0.11	100.0	31.7	31.7	100.0	89.4	89.4	100.0
जीन्द	138.1	87.0	63.0	0.03	0.03	100.0	8.4	8.4	100.0	207.3	207.3	100.0
कैथल	166.5	134.0	80.5	0.22	0.22	100.0	0.35	0.35	100.0	172.5	172.5	100.0
करनाल	164.2	131.0	79.8	0.24	0.24	100.0	0.07	0.07	100.0	173.2	173.2	100.0
कुरुक्षेत्र	116.4	104.0	89.3	0.2	0.2	100.0	0	0	0	107.2	107.2	100.0
महेन्द्रगढ़	0	0	0	0	0	0	108.44	108.44	100.0	28.9	28.9	100.0
नूंह	4.6	3.8	82.6	0.01	0.01	100.0	29.6	29.6	100.0	62.3	62.3	100.0
पलवल	30.3	30.3	100.0	0.07	0.07	100.0	12.2	12.2	100.0	88.4	88.4	100.0
पंचकूला	13.1	13.1	100.0	3.89	3.89	100.0	0.2	0.2	100.0	18.5	18.5	100.0
पानीपत	75.1	28.0	37.3	0.12	0.12	100.0	0.4	0.4	100.0	81.4	81.4	100.0
रिवाड़ी	1.2	1.2	100.0	0	0	0	72.76	72.76	100.0	34.5	34.5	100.0
रोहतक	68.1	62.0	91.0	0	0	0	8.2	8.2	100.0	101.5	101.5	100.0
सिरसा	101.0	99.0	98.0	0.2	0.2	100.0	4.4	4.4	100.0	273.4	273.4	100.0
सोनीपत	102.0	33.0	32.4	0.5	0.5	100.0	4.3	4.3	100.0	143.7	143.7	100.0
यमुनानगर	85.7	85.7	100.0	1.1	1.1	100.0	0.15	0.15	100.0	91.6	91.6	100.0

स्रोत : कृषि एवं किसान कल्याण विभाग, हरियाणा।

टिप्पणी : आंकड़ों को पूर्णांकन करने के कारण कुल जोड़ भिन्न हो सकते हैं।

अ : अनन्तिम

एच.वाई.वी. : अधिक उपजाऊ किस्में।

कृषि

हरियाणा में फसलों की प्रतिशतता का जिलावार वित्तरण

सारणी 14.9

जिला	काश्त योग्य कुल क्षेत्र (000 हैक्टेयर)	बोया गया निवल क्षेत्र (000 हैक्टेयर)	काश्त योग्य कुल क्षेत्र पर प्रतिशतता	सिंचित निवल क्षेत्र	
				क्षेत्र (000 हैक्टेयर)	खाना 3 पर प्रतिशतता
1	2	3	4	5	6
अम्बाला	149	149	100.00	149	100.0
भिवानी	294	294	100.00	246	83.7
चरखी दादरी	125	112	89.60	88	78.6
फरीदाबाद	33	33	100.00	32	97.0
फतेहाबाद	225	225	100.00	223	99.1
गुरुग्राम	119	118	99.16	118	100.0
हिसार	397	325	81.86	296	91.1
झज्जर	183	120	65.57	111	92.5
जीन्द	229	224	97.82	223	99.6
कैथल	227	196	86.34	196	100.0
करनाल	200	200	100.00	200	100.0
कुरुक्षेत्र	168	145	86.31	145	100.0
महेन्द्रगढ़	189	185	97.88	118	63.8
नूंह	112	110	98.21	88	80.0
पलवल	114	101	88.60	82	81.2
पंचकूला	44	22	50.00	19	86.4
पानीपत	121	96	79.34	96	100.0
रेवाड़ी	129	126	97.67	126	100.0
रोहतक	157	137	87.26	128	93.4
सिरसा	400	393	98.25	386	98.2
सोनीपत	204	156	76.47	156	100.0
यमुनानगर	131	117	89.31	117	100.0
जोड़ 2021-22 (अ)	3,950	3,584	90.73	3,343	93.3

कृषि

हरियाणा में फसलों की प्रतिशतता का जिलावार वितरण

सारणी 14.9 (जारी)

जिला	चावल		ज्वार		बाजरा		मक्की	
	राज्य में चावल क्षेत्र पर प्रतिशतता	राज्य उपज पर प्रतिशतता	राज्य में ज्वार क्षेत्र पर प्रतिशतता	राज्य उपज पर प्रतिशतता	राज्य में बाजरा क्षेत्र पर प्रतिशतता	राज्य उपज पर प्रतिशतता	राज्य में मक्की क्षेत्र पर प्रतिशतता	राज्य उपज पर प्रतिशतता
1	7	8	9	10	11	12	13	14
अम्बाला	6.12	7.00	0.00	0.00	0.02	0.00	2.17	3.33
भिवानी	1.45	0.85	0.00	0.00	12.86	9.70	0.00	0.00
चरखी दादरी	0.32	0.16	4.11	7.69	10.26	8.92	0.00	0.00
फरीदाबाद	0.97	0.60	5.38	7.69	0.95	0.70	0.00	0.00
फतेहाबाद	8.42	9.50	0.00	0.00	0.51	0.52	0.00	0.00
गुरुग्राम	0.32	0.24	0.00	0.00	7.40	8.65	0.00	0.00
हिसार	5.40	4.33	0.00	0.00	5.88	6.21	0.00	0.00
झज्जर	2.52	1.89	23.73	0.00	6.87	6.12	1.09	3.33
जीन्द	9.82	9.10	0.00	0.00	1.36	1.40	0.00	0.00
कैथल	11.48	12.88	0.00	0.00	0.08	0.09	0.00	0.00
करनाल	11.46	12.33	0.00	0.00	0.02	0.00	3.26	3.33
कुरुक्षेत्र	8.12	10.77	0.00	0.00	0.00	0.00	29.35	26.67
महेन्द्रगढ़	0.00	0.00	0.32	0.00	21.98	26.57	0.00	0.00
नूंह	0.53	0.38	23.42	30.77	8.09	9.35	1.09	0.00
पलवल	2.23	1.76	14.56	15.38	3.02	3.15	1.09	0.00
पंचकूला	0.89	0.98	0.00	0.00	0.06	0.09	40.22	36.67
पानीपत	5.43	4.28	0.00	0.00	0.12	0.09	0.00	0.00
रिवाड़ी	0.06	0.04	1.27	0.00	15.03	13.20	0.00	0.00
रोहतक	4.37	3.46	17.72	23.08	1.89	1.49	1.09	0.00
सिरसा	6.88	6.75	0.32	0.00	1.26	1.57	0.00	0.00
सोनीपत	7.44	5.53	9.18	15.38	2.29	2.19	6.52	6.67
यसुनानगर	5.77	7.16	0.00	0.00	0.04	0.00	14.13	20.00
जोड़ 2021-22 (अ)	100.00	100.00	100.00	100.00	100.00	100.00	100.00	100.00

कृषि

हरियाणा में फसलों की प्रतिशतता का जिलावार वितरण

सारणी 14.9 (जारी)

जिला	गेहूँ		जौं	
	राज्य में गेहूँ क्षेत्र पर प्रतिशतता	राज्य उपज पर प्रतिशतता	राज्य में जौं क्षेत्र पर प्रतिशतता	राज्य उपज पर प्रतिशतता
1	15	16	17	18
अम्बाला	3.80	3.45	0.00	0.00
भिवानी	3.76	3.54	15.63	18.18
चरखी दादरी	1.44	1.31	6.25	9.09
फरीदाबाद	1.24	1.07	3.13	0.00
फतेहाबाद	7.97	8.20	3.13	0.00
गुरुग्राम	1.56	1.61	3.13	0.00
हिसार	8.95	9.17	25.00	27.27
झज्जर	3.48	3.37	6.25	9.09
जीन्द	8.88	9.14	3.13	0.00
कैथल	7.64	7.79	0.00	0.00
करनाल	7.64	8.61	3.13	0.00
कुरुक्षेत्र	4.51	4.23	0.00	0.00
महेन्द्रगढ़	1.12	1.15	3.13	9.09
नूंह	2.69	2.53	3.13	0.00
पलवल	4.10	4.19	3.13	0.00
पंचकूला	0.84	0.70	0.00	0.00
पानीपत	3.64	3.71	0.00	0.00
रिवाड़ी	1.21	1.22	0.00	0.00
रोहतक	4.37	4.22	6.25	9.09
सिरसा	11.16	10.56	15.63	18.18
सोनीपत	5.92	6.17	0.00	0.00
यमुनानगर	4.09	4.07	0.00	0.00
जोड़ 2021-22 (अ)	100.00	100.00	100.00	100.00

कृषि

हरियाणा में फसलों की प्रतिशतता का जिलावार वितरण

सारणी 14.9 (समाप्त)

जिला	चना		गन्ना		कपास		तोरिया, तारामीरा तथा सरसों	
	राज्य में चना क्षेत्र पर प्रतिशतता	राज्य उपज पर प्रतिशतता	राज्य में गन्ना क्षेत्र पर प्रतिशतता	राज्य उपज पर प्रतिशतता	राज्य में कपास क्षेत्र पर प्रतिशतता	राज्य उपज पर प्रतिशतता	राज्य में तोरिया, तारामीरा तथा सरसों पर प्रतिशतता	राज्य उपज पर प्रतिशतता
1	19	20	21	22	23	24	25	26
अम्बाला	0.00	0.00	9.28	9.268	0.00	0.00	0.87	0.81
भिवानी	43.68	36.12	2.81	2.174	12.97	7.23	19.28	17.69
चरखी दादरी	0.79	1.32	1.31	1.487	4.18	3.20	8.78	8.80
फरीदाबाद	0.00	0.00	0.28	0.343	0.13	0.19	0.20	0.21
फतेहाबाद	2.11	2.64	1.12	1.030	10.03	14.39	2.69	2.55
गुरुग्राम	0.00	0.00	0.00	0.000	0.76	0.96	3.25	3.38
हिसार	28.95	33.48	1.87	1.945	20.20	18.22	12.16	12.21
झज्जर	0.00	0.00	3.47	2.860	1.85	2.37	5.45	5.70
जीन्द	0.00	0.00	5.06	4.462	7.86	10.49	1.53	1.72
कैथल	0.00	0.00	4.31	4.805	0.89	1.21	0.67	0.65
करनाल	0.00	0.00	10.50	11.785	0.00	0.00	0.61	0.65
कुरुक्षेत्र	0.00	0.22	10.87	11.556	0.00	0.00	1.16	0.94
महेन्द्रगढ़	15.00	15.64	0.00	0.000	2.67	2.24	12.78	13.61
मूँह	0.26	0.22	0.56	0.572	0.57	0.77	4.55	4.92
पलवल	0.00	0.00	3.75	3.661	3.70	5.12	0.74	0.81
पंचकूला	0.00	0.00	1.12	1.144	0.00	0.00	0.20	0.12
पानीपत	0.00	0.00	6.84	7.780	0.02	0.00	0.43	0.51
रिवाड़ी	0.00	0.00	0.00	0.000	1.49	1.02	9.67	9.85
रोहतक	0.26	0.22	9.56	8.009	2.12	2.62	1.70	1.56
सिरसा	8.68	9.91	0.09	0.000	29.66	28.64	11.81	12.08
सोनीपत	0.00	0.00	8.25	7.780	0.92	1.34	0.81	0.80
यमुनानगर	0.26	0.22	18.93	19.336	0.00	0.00	0.64	0.43
जोड़ 2021-22 (अ)	100.00	100.00	100.00	100.00	100.00	100.00	100.00	100.00

स्रोत : भू-अभिलेख विभाग, हरियाणा ।

टिप्पणी : आंकड़ों को पूर्णांकन करने के कारण कुल जोड़ भिन्न हो सकते हैं ।

अ : अनन्तम

कृषि

हरियाणा में कृषि सम्बन्धी विभिन्न सूचकांक

सारणी 14.10

(आधार : त्रैवर्षान्त 2007-08 = 100)

वर्ष	फसल अधीन क्षेत्र का सूचकांक	बोया गया निबल क्षेत्र सूचकांक	फसल गहनता सूचकांक	फसल स्वरूप सूचकांक	औसत उपज सूचकांक	निबल क्षेत्र की प्रति हैक्टेयर की सूचकांक	कृषि उपज का सूचकांक
1	2	3	4	5	6	7	8
1969-70	92.79	98.37	93.35	96.68	101.92	92.95	91.43
1980-81	100.51	99.88	101.66	101.31	104.46	106.50	106.37
1990-91*	110.07	99.13	111.00	107.76	152.70	182.71	181.12
2000-01*	116.32	97.78	127.40	118.54	161.53	227.79	222.73
2010-11**	101.45	98.51	184.91	100.00	107.55	110.75	109.10
2018-19**	113.91	101.73	190.32	100.00	121.03	135.53	137.87
2019-20**	115.67	105.57	193.69	100.00	117.29	128.51	135.67
2020-21**	112.17	100.33	180.73	100.00	123.63	138.22	138.68
2021-22**	111.23	99.22	183.17	100.00	118.84	133.22	132.19

स्रोत : अर्थ तथा सांख्यिकीय कार्य विभाग, हरियाणा।

* : आधार वर्ष 1981-82 =100.

** : आधार वर्ष 2007-08 =100.

ग्राफ 14.10

हरियाणा के कृषि सम्बन्धी सूचकांक

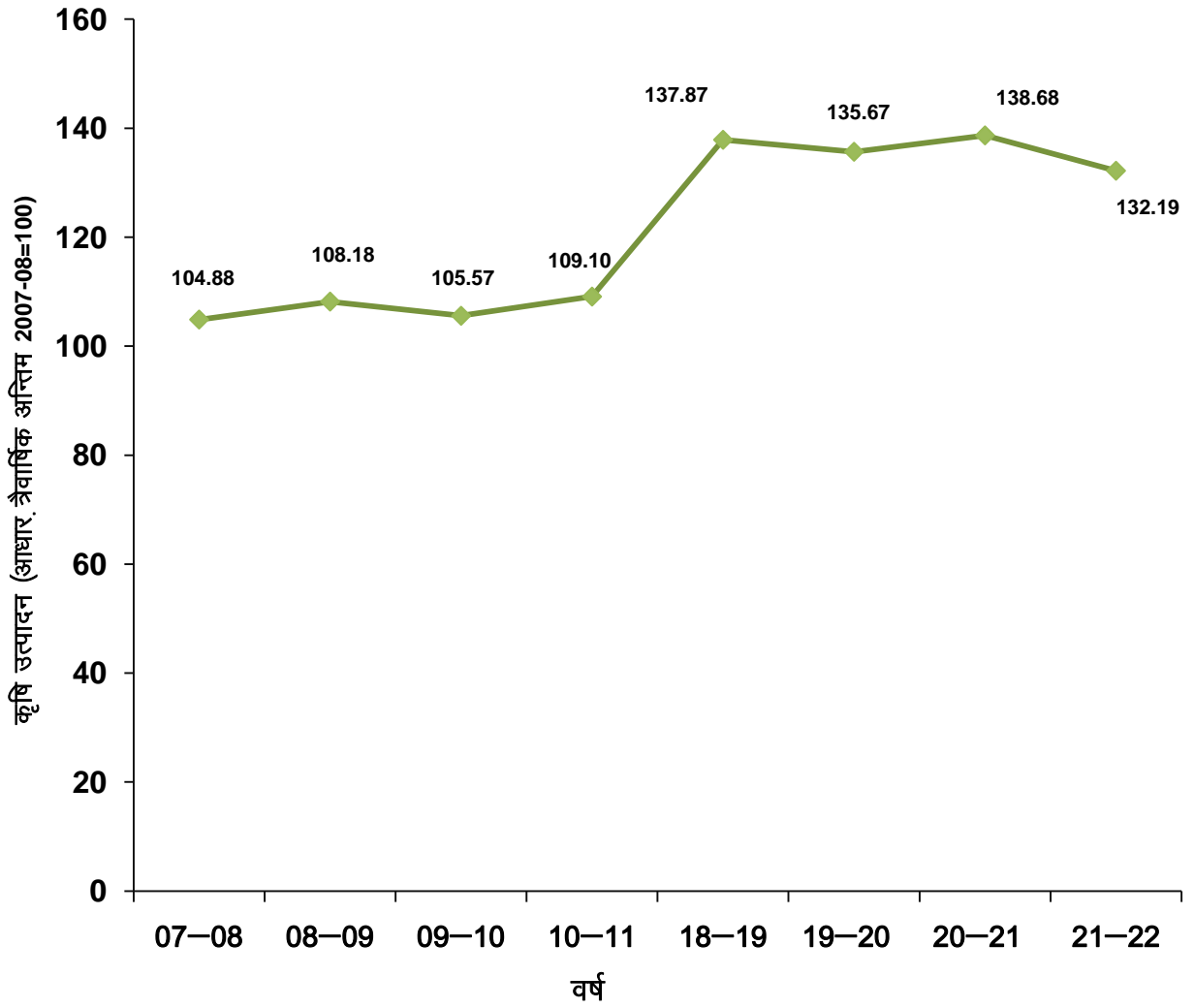

कृषि

हरियाणा में फसल अधीन क्षेत्र के सूचकांक

सारणी 14.11

(आधार : त्रैवर्षान्त 2007-08 = 100)

वस्तु/वर्ग	भार	2015-16	2016-17	2017-18	2018-19	2019-20	2020-21	2021-22(अ)
1	2	3	4	5	6	7	8	9
1. अनाज								
(क) खाद्यान्न								
(i) खरीफ								
चावल	22.97	128.50	131.54	134.95	137.33	147.96	144.80	145.18
बाजरा	3.00	59.37	74.53	72.20	68.51	79.08	95.33	80.17
मक्की	0.12	40.63	43.34	40.63	40.63	40.90	62.84	67.45
ज्वार	0.13	59.46	59.46	52.73	44.88	33.65	36.72	28.40
कुल खरीफ खाद्यान्न	26.22	119.85	124.25	126.93	128.55	139.02	138.23	136.80
(ii) रबी								
गेहूँ	40.48	109.51	108.06	107.55	108.53	107.72	100.07	98.23
जौ	0.36	121.06	60.53	62.01	47.24	35.73	27.34	16.30
कुल रबी खाद्यान्न	40.84	109.61	107.65	107.15	107.99	107.09	99.43	97.51
कुल खाद्यान्न	67.06	113.61	114.14	114.89	116.03	119.57	114.60	112.88
(ख) दालें								
चना	0.72	39.00	32.16	26.94	39.11	38.22	35.24	38.14
मूंग	0.08	46.95	69.19	64.25	153.21	117.87	141.15	173.48
मसूर	0.06	33.33	29.82	35.09	22.81	15.44	15.79	14.56
अरहर	0.25	11.01	13.58	9.37	4.92	2.95	2.74	2.58
कुल दालें	1.11	32.96	30.52	26.11	38.75	0.19	34.50	38.61
कुल अनाज	68.17	112.30	112.78	113.44	114.77	118.19	113.30	111.67
2. गैर-खाद्यान्न								
(क) तिलहन								
मूंगफली	0.02	187.50	195.83	125.00	145.83	113.75	391.25	583.33
तिल	0.02	131.25	67.50	37.50	60.00	59.63	60.00	116.63
तोरिया, तारामीरा तथा सरसों	2.90	80.68	79.74	86.51	96.12	101.07	97.11	138.75
सुरजमुखी	0.15	89.70	85.71	49.83	99.67	90.20	121.20	129.77
कुल तिलहन	6.09	81.42	80.22	85.57	96.26	100.71	98.55	138.91

कृषि

हरियाणा में फसल अधीन क्षेत्र के सूचकांक

सारणी 14.11 (समाप्त)

(आधार : त्रैवर्षान्त 2007-08 = 100)

वस्तु/वर्ग	भार	2015-16	2016-17	2017-18	2018-19	2019-20	2020-21	2021-22(अ)
1	2	3	4	5	6	7	8	9
(ख) रेशेदार फसलें								
रुई (देशी)	2.14	8.88	19.31	8.88	24.42	5.42	5.29	73.51
रुई (अमेरिकन)	14.46	296.73	121.41	145.30	151.65	157.39	156.71	125.67
कुल रेशेदार फसलें	16.60	259.63	108.25	127.71	135.25	137.79	137.19	118.94
(ग) विविध								
आलू	0.44	90.31	116.23	109.95	141.36	151.34	150.55	217.77
प्याज	0.13	35.87	78.26	97.83	97.83	73.70	108.26	97.83
गन्ना	5.62	67.98	74.27	83.33	79.68	70.39	72.91	78.53
मिर्च (सूखी लाल)	0.17	46.67	46.67	33.33	26.67	25.33	30.00	46.67
ग्वार बीज	2.73	159.38	109.65	84.40	74.63	47.36	42.31	44.64
कुल विविध	9.14	95.33	86.42	84.29	80.51	66.63	67.41	74.90
कुल गैर खाद्यान्न	31.83	178.35	96.62	107.18	112.07	110.26	109.76	110.31
कुल पदार्थ	100.00	133.32	107.63	111.45	113.91	115.67	112.17	111.23

स्रोत : अर्थ तथा सांख्यिकीय कार्य विभाग, हरियाणा ।

अ : अनन्तिम

कृषि

हरियाणा में कृषि उत्पादन के सूचकांक

सारणी 14.12

(आधार : त्रैवर्षान्त 2007-08 = 100)

वस्तु/वर्ग	भार	2015-16	2016-17	2017-18	2018-19	2019-20	2020-21	2021-22(अ)
1	2	3	4	5	6	7	8	9
1. अनाज								
(क) खाद्यान्न								
(i) खरीफ								
चावल	22.97	122.26	131.34	143.94	131.31	153.32	166.16	162.18
बाजरा	3.00	67.85	100.52	75.03	91.78	124.92	146.73	119.53
मक्की	0.12	49.51	69.90	55.34	46.60	49.25	80.10	93.96
ज्वार	0.13	89.36	108.51	79.79	67.02	50.43	55.09	32.81
कुल खरीफ खाद्यान्न	26.22	115.54	127.42	135.33	126.08	149.08	163.00	156.35
(ii) रबी								
गेहूँ	40.48	116.85	127.48	126.23	129.38	122.26	117.41	107.83
जौ	0.36	94.59	70.70	71.66	57.32	44.51	38.20	16.82
कुल रबी खाद्यान्न	40.84	116.66	126.98	125.75	128.75	121.43	116.71	107.04
कुल खाद्यान्न	67.06	116.22	127.15	129.50	127.71	128.93	134.81	126.32
(ख) दालें								
चना	0.72	36.11	63.89	48.61	86.11	65.40	55.74	74.60
मूंग	0.08	91.76	102.35	105.88	370.59	280.41	346.41	401.29
मसूर	0.06	21.43	18.37	15.31	1.53	91.38	93.21	81.28
तूर	0.25	187.50	16.27	14.15	155.66	49.60	46.88	43.83
कुल दालें	1.11	73.43	53.48	43.18	117.71	73.77	76.72	91.57
कुल अनाज	68.17	115.52	125.95	128.09	127.54	128.50	133.86	125.75
(क) तिलहन								
मूंगफली	0.02	317.31	328.85	230.77	230.77	178.27	610.96	904.62
तिल	0.02	154.05	121.62	81.08	81.08	68.11	68.92	129.73
तोरिया, तारामीरा तथ सरसों	5.90	112.68	129.45	151.52	171.48	157.24	146.36	230.42
सूरजमुखी	0.15	129.53	102.06	56.07	112.15	97.57	131.83	101.72
कुल तिलहन	6.09	113.90	129.40	149.20	169.92	155.73	147.27	229.14

कृषि

हरियाणा में कृषि उत्पादन के सूचकांक

सारणी 14.12 (समाप्त)

(आधार : त्रैवर्षान्त 2007-08 = 100)

वस्तु/वर्ग	भार	2015-16	2016-17	2017-18	2018-19	2019-20	2020-21	2021-22(अ)
1	2	3	4	5	6	7	8	9
(ख) रेशेदार फसलें								
रुई (देशी)	2.14	4.41	22.03	1.32	3.96	11.89	89.27	135.85
रुई (अमेरिकन)	14.46	275.84	132.50	18.23	227.13	279.22	203.67	152.15
कुल रेशेदार फसलें	16.60	240.85	118.26	16.05	198.36	399.73	188.92	150.05
(ग) विविध								
आलू	0.44	100.26	127.67	119.63	168.52	139.59	135.91	203.45
प्याज	0.13	34.93	106.11	126.64	125.18	70.36	109.96	104.13
गन्ना	5.62	80.22	91.98	107.79	95.02	86.50	95.96	98.58
मिर्च (सूखी लाल)	0.17	51.33	42.21	22.81	34.22	27.38	29.66	45.17
तम्बाकू	2.73	112.04	66.76	511.88	47.12	355.91	31.32	33.08
कुल विविध	9.14	89.26	85.52	227.85	83.72	97.32	77.62	83.18
कुल गैर खाद्यान्न	31.83	173.03	110.99	102.34	160.00	144.16	148.99	145.98
कुल पदार्थ	100.00	133.83	121.19	119.90	137.87	135.67	138.68	132.19

स्त्रोत : अर्थ तथा सांख्यिकीय कार्य विभाग, हरियाणा ।

अ : अनन्तिम

कृषि

भारत में राज्यवार प्रमुख फसलों के अधीन क्षेत्र

सारणी 14.13

(हजार हैक्टेयरों में)

राज्य	अनाज							
	खाद्यान्न							
	चावल	गेहूँ	ज्वार	बाजरा	मक्की	जौ	अन्य खाद्यान्न	कुल खाद्यान्न
1	2	3	4	5	6	7	8	9
आंध्र प्रदेश	2,323.50	—	120.00	31.00	301.00	—	54.96	2,830.46
अरुणाचल प्रदेश	133.77	3.93	—	—	51.15	0.02	26.81	215.68
असम	2,360.47	9.34	—	—	41.15	—	4.98	2,415.94
बिहार	3,020.86	2,222.50	1.23	4.22	649.19	7.56	4.93	5,910.49
छत्तीसगढ़	3,791.00	160.13	2.06	0.04	113.89	1.43	90.13	4,158.68
गोवा	32.68	—	—	—	—	—	—	32.68
गुजरात	906.63	1,017.00	41.07	460.26	388.93	—	18.93	2,832.82
हरियाणा	1,327.20	2,564.00	31.28	569.20	6.63	9.26	—	4,507.57
हिमाचल प्रदेश	68.46	333.15	0.02	0.52	267.41	20.43	2.98	692.97
जम्मू तथा कश्मीर	267.58	243.75	—	13.14	289.18	3.99	8.11	825.75
झारखंड	1,411.00	232.76	1.87	0.13	298.15	—	18.77	1,962.68
कर्नाटक	1,397.10	203.00	750.00	222.00	1,726.00	—	811.00	5,109.10
केरल	205.04	0.00	0.23	—	0.11	—	0.28	205.66
मध्य प्रदेश	2,117.00	6,083.00	112.00	327.00	1,405.00	25.00	78.00	10,147.00
महाराष्ट्र	1,560.57	1,126.20	2,078.90	687.50	1,182.24	62.95	118.60	6,816.96
मणिपुर	225.77	2.30	—	—	25.53	—	—	253.60
मेघालय	107.60	0.46	—	—	18.19	—	2.89	129.14
मिजोरम	35.25	—	—	—	6.95	—	—	42.19
नागालैंड	218.81	3.43	0.28	0.71	69.19	0.56	9.18	302.16
उड़ीसा	4,038.24	0.18	5.50	1.27	77.92	—	76.56	4,199.67
पंजाब	2,928.00	3,530.40	—	0.40	107.80	5.90	—	6,572.50
राजस्थान	231.47	3,002.00	559.69	4,348.40	993.10	269.75	6.49	9,410.90
सिक्किम	8.70	0.10	—	—	38.39	0.35	2.06	49.60
तमिलनाडू	2,036.24	—	405.42	67.41	400.21	—	107.39	3,016.67
तेलंगाना	3,186.40	6.00	91.00	10.00	259.00	—	1.00	3,553.40
त्रिपुरा	263.79	0.03	0.19	—	21.78	—	1.62	287.41
उत्तर प्रदेश	5,678.00	9,852.00	174.00	907.00	773.00	157.00	12.00	17,553.00
उत्तराखंड	254.00	312.00	0.19	—	20.00	22.00	137.81	746.00
पश्चिमी बंगाल	5,585.63	193.27	—	0.07	360.81	0.25	6.98	6,147.01
अन्य केन्द्रीय प्रशासित क्षेत्र	47.94	24.21	2.95	1.84	0.07	6.03	0.96	84.00
अखिल भारत 2020-21(अ)	45,768.69	31,125.16	4,377.87	7,652.10	9,891.96	592.47	1,603.41	1,01,011.69
2019-20	43,662.30	31,357.02	4,82,3.76	7,542.68	9569.06	589.57	1,462.82	99,007.21

कृषि

भारत में राज्यवार प्रमुख फसलों के अधीन क्षेत्र

सारणी 14.13 (जारी)

(हजार हैक्टेयरों में)

राज्य	अनाज				कुल अनाज	तिलहन		
	दालें					मूंगफली	तिल	तोरिया, तारामीरा तथा सरसों
	चना	तुर	अन्य दालें	कुल दालें				
1	10	11	12	13	14	15	16	17
आंध्र प्रदेश	469.00	231.00	544.00	1,244.00	4,074.46	870.00	36.00	1.00
अरुणाचल प्रदेश	0.00	0.00	13.36	13.36	229.04	0.92	2.06	28.29
असम	2.09	6.04	134.17	142.30	2,558.24	—	12.13	286.35
बिहार	51.81	14.60	382.52	448.93	6,359.43	0.78	1.14	75.14
छत्तीसगढ़	301.59	45.36	298.85	645.80	4,804.45	20.75	13.63	36.22
गोवा	—	—	3.84	3.84	36.52	0.07	—	—
गुजरात	816.21	241.02	340.24	1,397.47	4,230.29	2,162.87	173.96	214.67
हरियाणा	35.69	0.82	51.06	87.57	4,595.14	9.25	1.74	647.50
हिमाचल प्रदेश	0.33	0.01	33.71	34.05	727.03	0.02	1.94	8.28
जम्मू तथा कश्मीर	0.00	—	16.14	16.14	841.89	—	2.75	48.22
झारखंड	265.90	235.39	347.05	848.34	2,811.02	25.50	5.65	430.73
कर्नाटक	713.00	1,631.10	781.91	3,126.01	8,235.11	721.00	22.00	0.40
केरल	0.61	0.20	1.20	2.01	207.66	0.11	0.60	—
मध्य प्रदेश	2,160.00	219.00	2,488.00	4,867.00	15,014.00	293.00	424.00	749.00
महाराष्ट्र	2,231.30	1,274.02	1,023.60	4,528.92	11,345.88	308.99	28.70	24.94
मणिपुर	0.89	0.56	29.66	31.11	284.71	3.39	—	29.57
मेघालय	1.87	1.19	5.28	8.34	137.48	1.06	2.39	9.89
मिजोरम	—	0.40	3.89	4.29	46.48	—	0.69	0.53
नागालैंड	0.76	3.21	36.47	40.44	342.60	—	3.75	27.51
उड़ीसा	29.19	129.69	619.91	778.79	4,978.46	38.47	21.33	6.87
पंजाब	2.00	1.80	28.19	31.99	6,604.49	1.50	2.50	31.60
राजस्थान	2,113.14	7.77	4,024.54	6,145.45	15,556.35	855.73	305.88	2,716.82
सिक्किम	—	—	5.14	5.14	54.74	—	—	3.17
तमिलनाडू	5.64	47.33	749.94	802.91	3,819.58	409.03	52.69	0.29
तेलंगाना	143.00	325.70	123.00	591.70	4,145.10	127.00	23.00	2.00
त्रिपुरा	0.14	4.84	21.17	26.15	313.56	2.00	5.86	7.39
उत्तर प्रदेश	611.00	296.00	1473.00	2,380.00	19,933.00	91.00	317.00	701.00
उत्तराखंड	1.00	3.00	59.00	63.00	809.00	1.00	2.00	16.00
पश्चिमी बंगाल	39.77	4.49	421.08	465.34	6,612.34	71.29	259.10	592.76
अन्य केन्द्रीय प्रशासित क्षेत्र	0.00	0.00	2.93	2.93	86.92	0.21	0.19	3.64
अखिल भारत 2020-21 (अ)	9,995.92	4,724.45	14,062.85	28,783.32	1,29,795.01	6,014.95	1,722.67	6,699.76
2019-20	9,698.75	4,532.47	13,756.09	27,987.31	1,26,994.53	4,825.20	1,622.60	6,856.27

कृषि

भारत में राज्यवार प्रमुख फसलों के अधीन क्षेत्र

सारणी 14.13 (समाप्त)

(हजार हैक्टेयरों में)

राज्य	तिलहन				अन्य फसलें	
	अलसी के बीज	अरंड के बीज	अन्य तिलहन	कुल तिलहन	गन्ना	कपास
1	18	19	20	21	22	23
आंध्र प्रदेश	0.00	16.00	19.00	942.00	55.00	606.00
अरुणाचल प्रदेश	0.00	0.00	4.29	35.56	2.15	—
असम	4.92	0.69	5.56	309.65	30.50	0.76
बिहार	6.37	0.08	31.76	115.27	221.12	—
छत्तीसगढ़	12.82	—	114.90	198.32	31.55	4.20
गोवा	—	—	—	0.07	0.55	—
गुजरात	—	652.92	151.68	3,356.10	219.26	2,270.50
हरियाणा	—	0.79	12.29	671.57	99.00	739.60
हिमाचल प्रदेश	0.13	—	0.52	10.89	1.47	—
जम्मू तथा कश्मीर	0.30	—	—	51.27	0.04	—
झारखंड	45.77	0.02	5.93	513.60	0.00	—
कर्नाटक	1.00	4.00	461	1,209.40	443.00	820.00
केरल	0.00	—	—	0.71	0.92	0.01
मध्य प्रदेश	47.00	1.00	6,690.00	8,204.00	95.00	588.00
महाराष्ट्र	6.60	10.30	4,345.35	4,724.88	1,142.80	4,544.60
मणिपुर	—	—	4.90	37.86	4.94	—
मेघालय	0.10	0.07	0.81	14.32	0.13	7.24
मिजोरम	—	—	1.24	2.46	1.38	0.02
नागालैंड	5.87	0.36	28.98	66.47	4.46	0.01
उड़ीसा	8.52	6.52	64.02	145.73	7.00	171.24
पंजाब	—	—	2.40	38.00	89.30	251.60
राजस्थान	5.78	177.98	1129.85	5192.04	4.98	807.84
सिक्किम	—	—	2.96	6.13	—	—
तमिलनाडू	—	5.77	5.84	473.62	127.70	112.05
तेलंगाना	—	11.00	172.00	335.00	22.00	2,358.00
त्रिपुरा	0.00	—	—	15.25	0.86	0.61
उत्तर प्रदेश	26.00	—	62.00	1197.00	2,180.00	3.00
उत्तराखंड	—	—	8.00	27.00	46.00	—
पश्चिमी बंगाल	3.69	0.00	8.65	935.49	18.80	0.30
अन्य केन्द्रीय प्रशासित क्षेत्र	0.00	0.00	—	4.04	1.34	0.33
अखिल भारत 2020-21(अ)	174.87	887.50	13,333.94	28,833.69	4,851.23	13,285.89
2019-20	179.90	1,046.29	12,609.03	27,139.29	4,602.68	13,477.00

स्रोत : कृषि मंत्रालय, भारत सरकार ।

अ : अनन्तिम

नोट : पूर्णांकन के कारण जोड़ भिन्न हो सकते हैं ।

कृषि

भारत में राज्यवार प्रमुख फसलों के अधीन उत्पादन

सारणी 14.14

(000 टनों में)

राज्य	अनाज							
	खाद्यान्न							
	चावल	गेहूँ	ज्वार	बाजरा	मक्की	जौ	अन्य खाद्यान्न	कुल खाद्यान्न
1	2	3	4	5	6	7	8	9
आंध्र प्रदेश	7,882.86	—	411.39	70.71	1,780.96	—	58.51	10,204.43
अरुणाचल प्रदेश	247.08	7.74	—	—	80.31	0.02	26.97	362.77
असम	5,214.76	12.88	—	—	147.91	—	3.26	5,378.81
बिहार	6,746.99	6,149.67	1.31	4.78	2,084.39	14.38	4.22	15,005.74
छत्तीसगढ़	7,161.20	248.36	2.73	0.02	341.21	0.99	23.50	7,778.01
गोवा	87.34	—	—	—	—	—	—	87.34
गुजरात	2,145.70	3,259.49	57.43	1,008.89	667.61	—	25.65	7,164.77
हरियाणा	4,424.88	12,394.38	16.42	1,350.14	20.06	30.96	—	18,236.84
हिमाचल प्रदेश	140.47	570.35	0.01	0.29	729.2	32.14	2.84	1,475.30
जम्मू तथा कश्मीर	581.45	483.85	—	6.47	508.67	2.30	2.13	1,584.87
झारखंड	2,752.86	543.96	1.23	0.08	651.79	—	16.42	3,966.34
कर्नाटक	4,291.75	262.07	903.53	275.50	5,362.13	—	1,390.05	12,485.03
केरल	633.77	0.00	0.20	—	0.12	—	0.36	634.45
मध्य प्रदेश	4,413.79	18,182.09	217.00	737.71	3,881.55	47.98	69.41	27,549.53
महाराष्ट्र	3,291.66	2,071.08	1,746.61	656.56	3,520.19	48.09	110.66	11,444.85
मणिपुर	602.15	5.83	—	—	59.73	—	—	667.71
मेघालय	295.85	0.90	—	—	41.83	—	2.71	341.29
मिजोरम	62.19	—	—	—	12.55	—	—	74.74
नागालैंड	367.39	6.29	0.27	0.72	137.53	0.58	10.32	523.10
उड़ीसा	8,810.30	0.30	3.47	0.79	226.65	—	50.89	9,092.40
पंजाब	12,783.65	17,185.99	—	0.26	395.09	22.28	—	30,387.26
राजस्थान	634.00	11,035.35	589.91	4,561.47	2,269.53	935.75	4.29	20,030.30
सिक्किम	16.19	0.12	—	—	67.95	0.40	2.14	86.80
तमिलनाडू	6,881.16	—	427.22	158.89	2,564.73	—	319.15	10,351.15
तेलंगाना	10,217.13	15.84	155.69	9.30	1,756.57	—	1.34	12,155.87
त्रिपुरा	803.12	0.06	0.16	—	42.74	—	1.30	847.38
उत्तर प्रदेश	15,520.02	35,506.61	274.57	2,014.45	1,818.08	488.11	9.19	55,631.03
उत्तराखंड	714.88	955.34	—	—	41.48	27.98	200.86	1,940.54
पश्चिमी बंगाल	16,524.44	594.69	0.10	0.03	2,436.08	0.54	6.85	19,562.73
अन्य केन्द्रीय प्रशासित क्षेत्र	119.28	93.25	2.81	6.12	0.24	3.84	1.67	227.21
अखिल भारत 2020-21(अ)	1,24,368.32	1,09,586.50	4,812.07	10,863.17	31,646.91	1,656.34	2,345.31	2,85,278.62
2019-20	1,18,870.32	1,07,860.51	4,772.11	1,0362.60	28,765.97	1,721.83	2,125.87	2,74,479.21

कृषि

भारत में राज्यवार प्रमुख फसलों के अधीन उत्पादन

सारणी 14.14 (जारी)

(000 टनों में)

राज्य	अनाज					तेल के बीज	
	दालें				कुल अनाज	मूंगफली	तिल
	चना	तुर	अन्य दालें	कुल दालें			
1	10	11	12	13	14	15	16
आंध्र प्रदेश	532.78	83.85	477.98	1,094.61	11,299.04	775.08	8.71
अरुणाचल प्रदेश	0.00	0.00	14.30	14.30	377.07	0.91	1.85
असम	1.54	5.17	101.99	108.70	5,487.51	—	8.17
बिहार	54.50	23.45	298.90	376.85	15,382.59	0.80	1.00
छत्तीसगढ़	267.51	27.17	152.84	447.52	8,225.52	31.62	6.08
गोवा	—	—	3.75	3.75	91.09	0.16	—
गुजरात	1,279.82	285.85	243.49	1,809.16	8,973.93	4,133.64	82.28
हरियाणा	35.87	1.03	35.76	72.66	18,309.50	9.44	0.78
हिमाचल प्रदेश	0.34	0.01	59.85	60.20	1,535.51	0.02	0.57
जम्मू तथा कश्मीर	0.00	—	10.08	10.08	1,594.95	—	1.11
झारखंड	334.24	259.87	311.25	905.36	4,871.69	28.00	2.20
कर्नाटक	445.63	1,237.93	381.47	2,065.03	14,550.07	720.56	20.26
केरल	0.51	0.33	1.08	1.92	636.38	0.14	0.15
मध्य प्रदेश	3,214.08	285.80	1,794.82	5,294.70	32,844.23	523.42	195.04
महाराष्ट्र	2,396.42	1,327.53	597.28	4,321.23	15,766.09	407.21	6.51
मणिपुर	0.82	0.57	27.98	29.37	697.09	3.01	—
मेघालय	2.00	1.55	8.49	12.04	353.33	—	2.24
मिजोरम	—	0.42	5.52	5.94	80.68	—	0.51
नागालैंड	0.64	2.95	43.55	47.14	570.24	1.13	2.32
उड़ीसा	22.56	151.22	257.39	431.17	9,523.56	77.83	5.27
पंजाब	2.56	2.09	26.43	31.08	30,418.34	2.97	0.96
राजस्थान	2,265.29	6.83	1,979.9	4,252.02	24,282.31	1,930.58	126.02
सिक्किम	—	—	4.95	4.95	91.75	—	—
तमिलनाडू	5.22	49.63	417.62	472.47	10,823.62	1,023.41	34.46
तेलंगाना	238.38	252.42	98.95	589.75	12,745.62	290.26	14.88
त्रिपुरा	0.09	3.78	16.39	20.26	867.64	2.93	3.97
उत्तर प्रदेश	759.47	297.48	1,418.94	2,475.89	58,106.92	110.02	98.27
उत्तराखंड	0.75	3.56	57.00	61.31	2,001.84	1.85	0.53
पश्चिमी बंगाल	50.07	5.43	386.41	441.91	20,004.64	168.47	192.51
अन्य केन्द्रीय प्रशासित क्षेत्र	—	—	1.77	1.77	228.98	0.61	0.15
अखिल भारत 2020-21(अ)	11,911.18	4,315.90	9,236.04	25,463.12	3,10,741.74	10,244.08	816.81
2019-20	11,078.50	3,891.73	8,055.02	23,025.25	2,97,504.46	9,952.01	657.50

टिप्पणियां : (i) मूंगफली से अभिप्राय छिलका सहित गिरी।

(ii) कपास का उत्पादन साफ कपास से है और 170 कि. ग्रा. की हजार गांठों में है।

कृषि

भारत में राज्यवार प्रमुख फसलों के अधीन उत्पादन

सारणी 14.14 (समाप्त)

(000 टनों में)

राज्य	तिलहन					अन्य फसलें	
	तोरिया, तारामीरा तथा सरसों	अलसी के बीज	अरंड के बीज	अन्य तिलहन	कुल तिलहन	गन्ना	कपास
1	17	18	19	20	21	22	23
आंध्र प्रदेश	0.64	0.00	6.46	13.71	804.60	4,138.64	1,600.55
अरुणाचल प्रदेश	29.11	0.00	0.00	5.44	37.31	46.44	—
असम	185.27	3.03	0.31	3.15	199.93	1,093.13	0.39
बिहार	95.50	5.40	0.08	21.36	124.14	12,109.80	—
छत्तीसगढ़	18.73	4.92	—	60.15	121.50	1,756.39	8.40
गोवा	—	—	—	—	0.16	35.63	—
गुजरात	424.19	—	1,345.02	203.76	6,188.89	16,954.72	7,212.18
हरियाणा	1,313.13	—	0.67	24.63	1,348.65	8,531.72	1,822.90
हिमाचल प्रदेश	6.76	0.07	—	0.41	7.83	22.68	—
जम्मू तथा कश्मीर	31.68	0.19	—	—	32.98	0.08	—
झारखंड	343.72	27.69	0.01	3.31	404.93	0.00	—
कर्नाटक	0.08	0.45	3.58	504.20	1,249.13	42,528.00	2,320.12
केरल	—	0.00	—	—	0.29	106.66	0.03
मध्य प्रदेश	1,307.01	36.80	0.32	4,269.83	6,332.42	5,440.65	1,338.56
महाराष्ट्र	8.98	2.12	4.33	6,289.13	6,718.28	1,05,137.60	1,015.05
मणिपुर	25.34	—	—	4.29	32.64	279.41	—
मेघालय	9.26	0.06	0.07	3.58	15.21	0.39	8.65
मिजोरम	0.38	—	—	1.99	2.88	42.96	0.01
नागालैंड	28.06	4.77	0.24	33.64	70.16	203.02	0.02
उड़ीसा	1.92	4.16	4.13	41.78	135.09	381.31	550.99
पंजाब	50.40	—	—	4.49	58.82	7,487.00	1,022.68
राजस्थान	4,550.67	6.16	276.22	1,094.95	7,984.60	393.74	3,207.59
सिक्किम	2.78	—	—	2.89	5.67	—	—
तमिलनाडू	0.07	—	1.80	3.18	1,062.92	13,284.63	243.21
तेलंगाना	2.42	—	3.72	262.67	573.95	1,750.98	5,797.91
त्रिपुरा	6.27	0.00	—	—	13.17	48.58	0.94
उत्तर प्रदेश	1,008.04	14.56	—	45.33	1,276.22	1,78,339.26	6.46
उत्तराखंड	14.05	—	—	9.75	26.18	3,680.00	—
पश्चिमी बंगाल	740.95	0.98	—	9.35	1,112.26	1,418.25	0.87
अन्य केन्द्रीय प्रशासित क्षेत्र	4.59	—	—	0.01	5.36	187.04	0.83
अखिल भारत 2020-21(अ)	10,210.01	111.36	1,646.96	12,916.96	35,946.18	4,05,398.71	35,248.35
2019-20	9,123.64	120.67	1,842.02	11,523.38	33,219.22	3,70,500.30	36,065.00

स्रोत : कृषि मंत्रालय, भारत सरकार।

अ : अनन्तिम

नोट : पूर्णांकन के कारण जोड़ भिन्न हो सकते हैं।

कृषि

भारत में राज्यवार प्रमुख फसलों के अधीन औसत उपज

सारणी 14.15

(कि.ग्रा. प्रति हैक्टेयर)

राज्य/यू. टी.	चावल	ज्वार	बाजरा	मक्की	गेहूँ	जौ	चना	गन्ना /	कपास
1	2	3	4	5	6	7	8	9	10
आंध्र प्रदेश	3,393	3,428	2,281	5,917	—	—	1,136	75,248	449
अरुणाचल प्रदेश	1,847	—	—	1,570	1,970	1,000	—	21,589	—
असम	2,209	—	—	3,594	1,379	—	739	35,845	88
बिहार	2,233	1,067	—	3,211	2,767	1,903	1,052	54,766	—
छत्तीसगढ़	1,889	1,326	—	2,996	1,551	694	887	55,670	340
गोवा	2,673	—	—	—	—	—	—	65,382	—
गुजरात	2,367	1,398	1,134	1,717	3,205	—	1,568	77,327	540
हरियाणा	3,334	525	515	3,026	4,834	3,343	1,005	86,179	419
हिमाचल प्रदेश	2,052	435	—	2,727	1,712	1,573	1,024	15,447	—
जम्मू तथा कश्मीर	2,173	—	2,192	1,759	1,985	576	—	2,223	—
झारखंड	1,951	659	2,372	2,186	2,337	—	1,257	—	—
कर्नाटक	3,072	1,205	557	3,107	1,291	—	625	96,000	481
केरल	3,091	883	—	1,074	—	—	837	1,15,810	1,156
मध्य प्रदेश	2,085	1,938	492	2,763	2,989	1,919	1,488	57,270	387
महाराष्ट्र	2,109	840	643	2,978	1,839	764	1,074	92,000	378
मणिपुर	2,667	—	—	2,340	2,535	—	925	56,561	—
मेघालय	2,750	—	—	2,300	1,935	—	1,072	3,000	203
मिजोरम	1,764	—	—	1,807	—	—	—	31,198	78
नागालैंड	1,679	964	1,241	1,988	1,834	1,036	842	45,520	600
उड़ीसा	2,182	631	—	2,909	1,640	—	773	54,473	547
पंजाब	4,366	—	2,256	3,665	4,868	3,777	1,322	83,841	691
राजस्थान	2,739	1,054	955	2,285	3,676	3,469	1,072	79,111	675
सिक्किम	1,861	—	—	1,770	1,154	1,168	—	—	—
तमिलनाडू	3,379	1,054	—	6,408	—	—	926	1,04,030	369
तेलंगाणा	3,206	1,711	—	6,782	2,640	—	1,667	79,590	418
त्रिपुरा	3,045	852	—	1,962	2,071	—	636	56,486	265
उत्तर प्रदेश	2,733	1,578	—	2,352	3,604	3,109	1,243	81,807	366
उत्तराखंड	2,814	—	—	2,074	3,062	1,272	751	80,000	—
पश्चिमी बंगाल	2,958	538	1,014	6,752	3,077	2,139	1,259	75,427	501
अन्य केन्द्रीय प्रशासित क्षेत्र	0	0	0	0	0	0	0	0	0
अखिल भारत 2020-21(अ)	2,717	1,099	1,420	3,199	3,521	2,796	1,192	83,566	451
2019-20	2,722	989	1,374	3,006	3,440	2,920	1,142	80,497	455

स्रोत : कृषि मंत्रालय, भारत सरकार।

प : अनन्तिम

@ : गन्ने के रूप में

कृषि

हरियाणा में उर्वरकों का उपभोग (पोषक) तथा ट्रैक्टरों की संख्या

सारणी 14.16

(टनों में)

वर्ष/जिला	उपभोग			जोड़	ट्रैक्टरों की संख्या
	न	फ	प		
1	2	3	4	5	6
1966-67	12,626	574	147	13,347	4,803
1970-71	60,972	6,860	2,228	70,060	12,312
1980-81	1,87,385	31,340	12,098	2,30,823	52,689
1990-91	4,43,245	1,38,005	5,042	5,86,292	1,30,246
2000-01	7,14,308	2,06,319	9,668	9,30,295	2,09,613
2010-11	9,74,045	3,35,950	47,627	13,57,622	2,62,236
2019-20	10,49,069	3,17,002	42,206	14,08,277	3,02,298
2020-21	10,64,951	2,82,987	42,374	13,90,312	--
2021-22	10,62,710	2,60,110	32,430	13,55,250	3,27,608
2022-23(अ)	11,01,016	3,08,764	25,607	14,35,387	3,30,769
अम्बाला	42,673	12,584	1,290	56,547	14,654
भिवानी	58,936	25,903	1,556	86,395	24,373
चरखी दादरी	645	351	0	996	8,201
फरीदाबाद	7,741	2,795	91	10,627	3,518
फतेहाबाद	83,298	20,161	2,339	1,05,798	19,175
गुरुग्राम	10,231	4,580	267	15,078	5,648
हिसार	78,422	28,033	1,326	1,07,781	28,587
झज्जर	24,061	9,777	272	34,110	26,000
जीन्द	88,610	17,766	1,701	1,08,077	18,587
कैथल	86,071	15,120	1,012	1,02,203	15,611
करनाल	98,787	22,042	3,368	1,24,197	18,242
कुरुक्षेत्र	73,493	17,912	927	92,332	15,567
महेन्द्रगढ़	30,006	11,136	805	41,947	7,579
नूंह	18,649	6,988	497	26,134	6,062
पलवल	39,077	10,543	1,673	51,293	13,270
पंचकूला	6,729	1,981	142	8,852	2,545
पानीपत	42,717	9,304	686	52,707	11,423
रिवाड़ी	35,516	12,260	1,254	49,030	10,104
रोहतक	45,710	10,830	423	56,963	15,140
सिरसा	1,10,326	39,287	3,560	1,53,173	32,309
सोनीपत	66,067	14,696	667	81,430	19,487
यमुनानगर	53,251	14,715	1,751	69,717	14,687

स्रोत : कृषि एवं किसान कल्याण विभाग, हरियाणा।

फ : फास्फेटिक

प : पोटैस पूरक

नोट : वर्ष 1974-75 से 1980-81 तक उर्वरक वर्ष फरवरी से जनवरी तक लिया गया है।

टिप्पणी (i) आकड़ों को पूर्णांकन करने के कारण कुल जोड़ भिन्न हो सकते हैं।

न : नाइट्रोजनस

अ : अनन्तिम

ग्राफ-14.16
**हरियाणा में उर्वरकों की
 खपत और ट्रैक्टरों की संख्या**

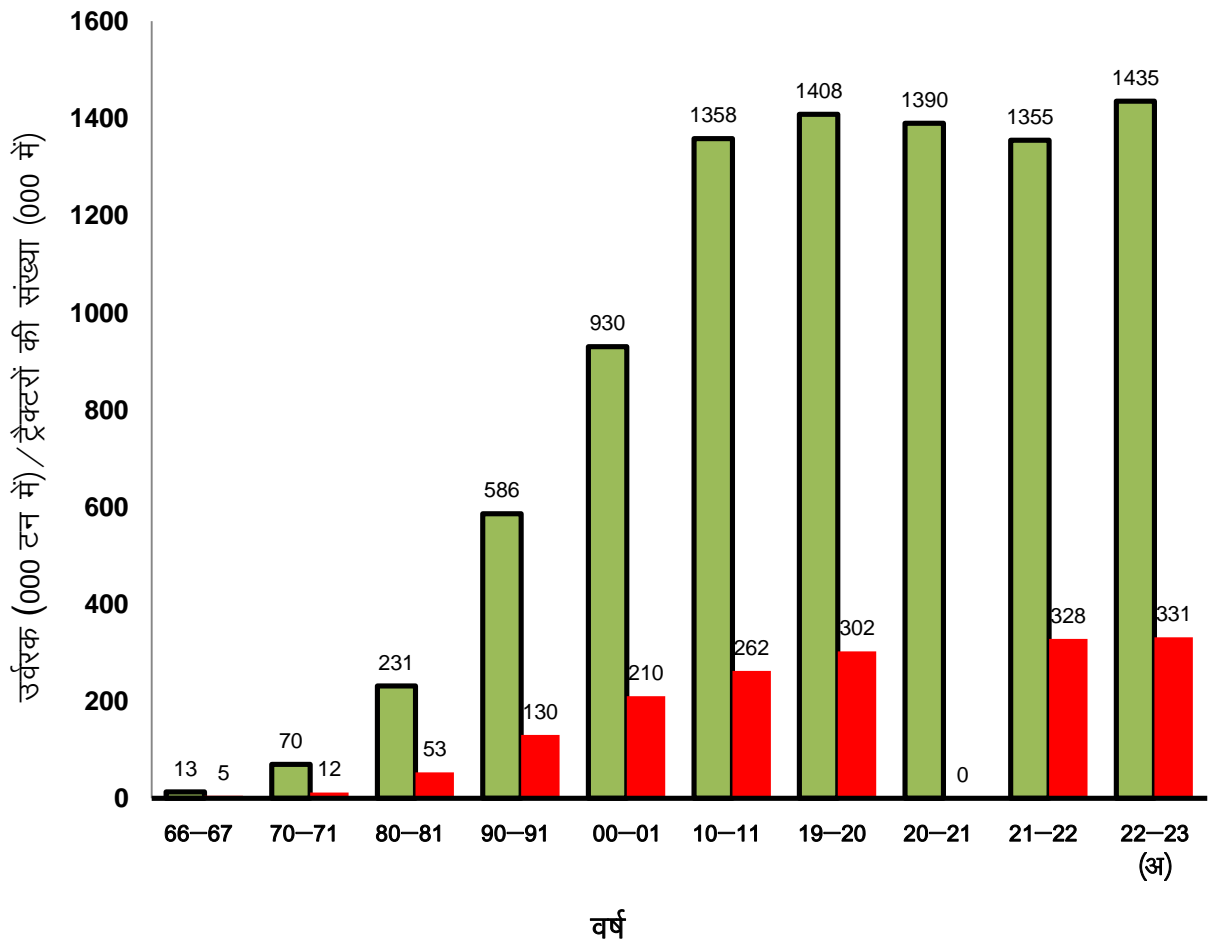

अ-अन्नतिम

■ उर्वरकों की खपत

■ ट्रैक्टरों की संख्या

कृषि

जिलावार कीटनाशक दवा की खपत (तकनीकी वर्ग)

सारणी 14.17

(टनों में)

जिला	1984-85	1990-91	2000-01	2010-11	2020-21	2021-22	2022-23 (अ)
1	2	3	4	5	6	7	8
अम्बाला एवं पंचकूला	596.00	689.86	299.70	310.00	305.00	304.00	305
भिवानी एवं चरखी दादरी	97.47	142	284.00	299.00	305.00	306.00	310
फरीदाबाद एवं पलवल	152.04	208.	316.30	209.00	204.00	204.00	205
फतेहाबाद	—	—	323.80	110.00	125.00	127.00	130
गुरुग्राम एवं नूँह	268.00	164	116.00	43.00	43.00	43.00	45
हिसार	339.77	687.57	271.00	420.00	460.00	462.00	465
झज्जर	—	—	72.30	67.00	69.00	70.00	70
जीन्द	208.00	325.00	287.10	180.00	195.00	195.00	200
कैथल	—	—	425.20	304.00	315.00	315.00	320
करनाल	556.40	808.17	396.20	462.00	505.00	505.00	505
कुरुक्षेत्र	524.00	828.50	307.20	240.00	250.00	252.00	255
महेन्द्रगढ़	58.28	140.57	126.50	33.00	40.00	42.00	45
पानीपत	—	—	338.00	398.00	390.00	392.00	395
रिवाड़ी	—	—	176.60	7.00	13.00	14.00	15
रोहतक	136.30	127.00	85.30	48.00	48.00	49.00	50
सिरसा	360.00	680.00	599.40	360.00	355.00	356.00	356
सोनीपत	312.00	363.86	334.30	280.00	283.00	283.00	285
यमुनानगर	—	—	266.10	290.00	295.00	296.00	300
जोड़	3,608.26	5,164.53	5,025.00	4,060.00	4,200.00	4,215.00	4,256
हरियाणा में अधीन क्षेत्र (000 हेक्टेयर)	—	6,420	8,798	7,110	7,100	7,105	7,105

स्रोत : कृषि एवं किसान कल्याण विभाग, हरियाणा।

नोट : वर्ष 1992-93 के पहले के आंकड़े पुराने जिलों की सीमाओं अनुसार हैं।

अ : अनन्तिम

टिप्पणी : (i) आंकड़ों को पूर्णांकन करने के कारण कुल जोड़ भिन्न हो सकते हैं।

(ii) चरखी दादरी की सूचना भिवानी जिले में सम्मिलित है।

कृषि

हरियाणा में पुनर्विभाजित गांवों की संख्या

सारणी 14.18

जिला	राजस्व गांवों की संख्या जहां चकबन्दी कार्य पूरा हो चुका है				
	तक 66-1965	81-1980 तक	2010-11 * से 2021-22* तक	दौरान 2022-23*	राजस्व गांवों की कुल संख्या जहां मार्च 31 2023* तक चकबन्दी कार्य पूरा हो चुका था
1	2	3	4	5	6
अम्बाला	1,176	1,239	707	—	707
यमुनानगर	**	402	406	—	406
कुरुक्षेत्र	**	—	469	—	469
कैथल	1,512	1,157	377	—	377
करनाल	979	483	512	—	512
पानीपत	296	355	347	—	347
सोनीपत	**	**	321	—	321
रोहतक	1,330	612	420	4	424
फरीदाबाद	**	740	418	—	418
गुरुग्राम	484	721	737	—	737
रिवाड़ी	**	**	215	—	215
महेन्द्रगढ़	**	**	343	—	343
भिवानी	755	435	441	—	441
जीन्द	**	323	325	—	325
हिसार	**	339	344	—	344
सिरसा	**	**	543	—	543
जोड़	6,532	6,806	6,925	4	6,929

स्रोत : चकबन्दी विभाग, हरियाणा।

* : जिला पंचकूला, झज्जर, फतेहाबाद तथा चरखी दादरी की सूचना क्रमश अम्बाला, रोहतक, हिसार तथा भिवानी जिलों से सम्मिलित है।

** : जिले अस्तित्व में नहीं थे।

कृषि

हरियाणा में पुनर्विभाजित गांवों का क्षेत्र

सारणी 14.19

(000 हेक्टेयरों में)

जिला	पुनर्विभाजित क्षेत्र				
	1965-66 के अन्त तक पुनर्विभाजित क्षेत्र	1980-81 के अन्त तक पुनर्विभाजित क्षेत्र	2021-22 के अन्त तक पुनर्विभाजित क्षेत्र	2022-23* के दौरान	2022-23 के अन्त तक पुनर्विभाजित क्षेत्र
1	2	3	4	5	6
अम्बाला	338	365	366.370	—	366.370
यमुनानगर	**	543	16417.828	—	16417.828
कुरुक्षेत्र	**	—	1,489.165	—	1,489.165
कैथल	574	450	412.030	—	412.030
करनाल	1,236	619	622.110	—	622.110
पानीपत	239	325	325.000	—	325.000
सोनीपत	**	**	3,140.000	—	3,140.000
रोहतक	759	355	2,206.906	6,965	9,171.906
फरीदाबाद	**	368	368.100	—	368.100
गुरुग्राम	280	284	284.000	—	284.000
रिवाड़ी	**	**	10,400.000	—	10,400.000
महेन्द्रगढ़	*	*	—	—	—
भिवानी	565	341	5,404.335	—	5,404.335
जीन्द	**	320	322.020	—	322.020
हिसार	*	207	324.813	—	324.813
सिरसा	**	**	1,372.557	—	1,372.557
जोड़	3,991	4,177	43,455.234	6,965	50,420.234

स्त्रोत : चकबन्दी विभाग, हरियाणा ।

* : जिला पंचकूला, झज्जर, फतेहाबाद तथा चरखी दादरी की सूचना क्रमश अम्बाला, रोहतक, हिसार तथा भिवानी जिलों से सम्मिलित है।

** : जिले अस्तित्व में नहीं थे ।

खण्ड—XV
उद्यान

इस खंड में राज्य तथा जिलेवार फल और सब्जी फसलों के क्षेत्र तथा उत्पादन पर बागवानी आँकड़े प्रस्तुत किए गए हैं। इसमें हरियाणा में मसालों, औषधीय, मशरूम और फूलों की फसलों के क्षेत्र और उत्पादन पर जिलेवार डेटा भी शामिल है। ये जानकारी उद्यान विभाग, हरियाणा से एकत्र की गई है।

सारणी 15.1—फल सम्बन्धी फसलों का क्षेत्र एवं उत्पादन।

सारणी 15.2—सब्जी वाली फसलों का क्षेत्र एवं उत्पादन।

सारणी 15.3—मसाला फसलों का क्षेत्र एवं उत्पादन।

सारणी 15.4—औषधीय फसलों का क्षेत्र एवं उत्पादन।

सारणी 15.5—मशरूम फसलों का क्षेत्र एवं उत्पादन।

सारणी 15.6—फूल वाली फसलों का क्षेत्र एवं उत्पादन।

उद्यान
फलों की उपजों का क्षेत्र और उत्पादन

(क्षेत्रफल हेक्टेयर में)
(उत्पादन मिट्रिक टन में)

सारणी 15.1

जिला	आम		अमरुद		चकोतरा		बेर		अंगूर		आंवला		चीकू		लीची		*आड़ू	
	क्षेत्र	उत्पादन	क्षेत्र	उत्पादन	क्षेत्र	उत्पादन	क्षेत्र	उत्पादन	क्षेत्र	उत्पादन	क्षेत्र	उत्पादन	क्षेत्र	उत्पादन	क्षेत्र	उत्पादन	क्षेत्र	उत्पादन
1	2	3	4	5	6	7	8	9	10	11	12	13	14	15	16	17	18	19
1990-91	3553	19900	1735	14500	2945	30900	1432	12000	1093	15900	0	0	0	0	0	0	0	0
2000-01	7281	42888	5728	40092	5657	44889	4490	43312	1186	7671	666	4614	517	8892	219	4489	900	8434
2010-11	8704	72831	9339	71612	17151	129996	4330	37942	50	1061	1969	11035	1286	6336	195	1100	653	4023
2020-21	9675	113418	14543	260851	23316	517828	4399	44738	42	286	2152	16363	1809	22183	244	3568	334	5755
2021-22	9647	108770	15594	238514	24398	570883	4433	46953	42	386	2175	17092	1810	21828	266	3317	329	5380
2022-23 (अं)	7766	87218	15863.2	189714	23920	470852	4318	27634	13	145	1634	7023	1307	11431	266	3517	302	2785
अम्बाला	302	2736	280	4816	52	780	3	58	0	0	10	148	42	194	15	184	28	182
भिवानी	12	0	645	1880	2443	10236	74	515	1	0	13	0	1	0	0	0	0	0
चरखी दादरी	1	0	130	223	363	412	19	17	0	0	30	84	2	0	0	0	0	0
फरीदाबाद	4	20	67	9610	51	4930	9	2420	0	0	4	56	1	3	0	0	0	0
फतेहाबाद	2	0	824	18717	1249	30176	90	90	1	85	4	65	0	0	0	0	31	123
गुरुग्राम	1	2	554	4002	353	4116	86	0	0	0	75	695	0	0	0	0	0	0
हिसार	44	1145	2133	8650	2337	4610	392	725	7	60	117	140	0	0	0	0	28	335
झज्जर	0	0	881	4886	402	2865	339	1300	0	0	49	0	4	0	0	0	0	0
जीन्द	33	0	1673	21589	622	7761	527	3707	2	0	34	533	1	17	0	0	12	0
कैथल	11	280	269	4590	43	690	36	630	0	0	54	1040	2	0	0	0	0	0
करनाल	60	295	185	278	77	12	24	7	0	0	6	2	8	4	6	2	11	12
कुरुक्षेत्र	145	1475	217	2354	8	48	7	119	0	0	5	97	30	263	2	31	7	173
महेन्द्रगढ़	0	0	202	1925	1469	40972	281	2510	0	0	103	1800	0	0	0	0	0	0
नूंह	17	0	1161	282	491	65	792	201	0	0	257	0	0	0	0	0	0	0
पलवल	23	0	1221	6985	422	3961	366	2277	0	0	145	125	2	0	0	0	2	0
पंचकूला	705	10210	244	550	93	40	6	0	0	0	116	219	269	3580	26	1000	20	55
पानीपत	206	2900	445	3000	62	2761	166	3600	0	0	45	403	1	5	6	0	27	0
रेवाड़ी	0	0	221	2088	279	2291	189	212	0	0	104	440	0	0	0	0	0	0
रोहतक	20	80	712	10070	246	3315	206	970	0	0	50	315	0	0	0	0	4	0
सिरसा	8	0	1474	62489	12548	348926	273	7426	2	0	221	176	1	0	0	0	5	0
सोनीपत	157	55	1166	5350	52	1775	431	845	0	0	37	225	6	45	2	0	26	25
यमुनानगर	6015	68020	1158	15380	258	110	2	5	0	0	155	460	937	7320	209	2300	101	1880

उद्यान
फलों की उपजों का क्षेत्र और उत्पादन

(क्षेत्रफल हेक्टेयर में)
(उत्पादन मिट्रिक टन में)

सारणी 15.1(समाप्त)

जिला	नाशपाती		आलू बुखारा		बेल		अनार		खजूर		तरबूज		खरबूजा		झरबेर (स्ट्रॉबेरी)		अन्य		कुल फल उपज	
	क्षेत्र	उत्पादन	क्षेत्र	उत्पादन	क्षेत्र	उत्पादन	क्षेत्र	उत्पादन	क्षेत्र	उत्पादन	क्षेत्र	उत्पादन	क्षेत्र	उत्पादन	क्षेत्र	उत्पादन	क्षेत्र	उत्पादन	क्षेत्र	उत्पादन
1	20	21	22	23	24	25	26	27	28	29	30	31	32	33	34	35	36	37	38	39
1990-91	0	0	0	0	0	0	0	0	0	0	0	0	0	0	0	0	1884	6600	12642	99800
2000-01	0	0	0	0	0	0	0	0	0	0	0	0	0	0	0	0	4071	26769	30715	232050
2010-11	0	0	0	0	0	0	0	0	0	0	0	0	0	0	0	0	2573	20684	46250	356620
2020-21	278	4499	81	1211	61	777	38.4	0	17.6	0	6236	134054	3750	66902	165	3083	4319	35546	71460	1231062
2021-22	271	4541	77	1251	59	493	74	0	43	0	4524	10543999	4459	72726	225	3971	4649	60556	73075	1262100
2022-23 (अं)	208	2486	64	622	43	154	128	4783	51	107	3931	82515	4301	62145	300	8192	4724	49166	69139.2	1010489
अम्बाला	10	120	25	170	0	0	0	0	0	0	52	5456	32	4204	0	0	98	930	949	19978
भिवानी	0	0	0	0	0	16	1	8	5	0	0	167	0	2477	70	2210	332	1190	3597	18699
चरखी दादरी	0	0	0	0	0	0	8	0	9	0	0	6250	0	560	0	0	58	85	620	7631
फरीदाबाद	0	0	0	0	0	0	0	0	0	0	370	7150	320	4000	4	60	129	3625	959	31874
फतेहाबाद	0	0	0	0	5	65	13	0	2	22	239	1375	283	970	1	32	111	177	2855	51897
गुरुग्राम	0	0	0	0	5	0	2	0	0.4	0	0	2792	0	2195	0	190	53	249	1129.4	14241
हिसार	3	135	0	0	0	0	0	0	4	0	120	3875	105	4100	160	3125	186	540	5636	27440
झज्जर	0	0	0	0	1	16	0	0	0	0	1000	22544	900	15801	0	0	553	115	4129	47527
जीन्द	6	9	4	5	0	0	0.4	0	0.2	0	213	3790	154	2184	0	0	260	1939	3541.6	41534
कैथल	10	190	0	0	0	0	0	0	0	0	0	0	250	1630	0	0	50	1260	725	10310
करनाल	8	33	4	3	1	1	0.4	0	0	0	536	11150	970	8800	2	22	77	83	1975.4	20704
कुरुक्षेत्र	24	574	14	324	0	0	0	0	0	0	94	4180	54	3590	0	0	121	1271	728	14499
महेन्द्रगढ़	0	0	0	0	0	0	20	5	8	0	50	188	15	120	0	23	134	1082	2282	48625
नूह	0	0	0	0	5	0	2	0	0	0	429	4750	464	3993	13	27	111	0	3742	9318
पलवल	2	0	1	0	2	5	9	0	0	0	125	1125	130	1015	0	0	479	1925	2929	17418
पंचकूला	16	83	10	16	0	0	0	0	0	0	20	140	4	80	0	0	148	143	1677	16116
पानीपत	2	0	0	0	1	0	0	0	0	0	300	2190	260	1310	0	700	427	9077	1948	25946
रेवाड़ी	0	0	0	0	16	0	9	0	4	0	17	1718	13	2566	0	0	252	893	1104	10208
रोहतक	6	55	2	32	0	0	0	0	1.4	0	10	1520	8	745	6	470	158	860	1429.4	18432
सिरसा	0	0	0	0	3	16	64	4770	17	85	76	455	89	470	15	735	502	22285	15298	447833
सोनीपत	3	17	3	27	4	35	0	0	0	0	0	930	0	585	22	473	311	167	2220	10554
यमुनानगर	118	1270	1	45	0	0	0	0	0	0	280	770	250	750	7	125	174	1270	9665	99705

स्रोत : उद्यान विभाग, हरियाणा।

अं : अनन्तिम

* : नाशपाती और खजूर का क्षेत्र और उत्पादन वर्ष 1990-91, 2000-01 और 2010-11 का आडू वाले क्षेत्र और उत्पादन में शामिल है।

उद्यान
सब्जी वाली फसलों का क्षेत्र और उत्पादन

(क्षेत्रफल हैक्टयर में)
(उत्पादन टन में)

सारणी 15.2

जिला	आलू		प्याज		टमाटर (खुला)		टमाटर (संरक्षित खेती)		मूली		गाजर		गोबी		फूल गोबी		भिर्च	
	क्षेत्र	उत्पादन	क्षेत्र	उत्पादन	क्षेत्र	उत्पादन	क्षेत्र	उत्पादन	क्षेत्र	उत्पादन	क्षेत्र	उत्पादन	क्षेत्र	उत्पादन	क्षेत्र	उत्पादन	क्षेत्र	उत्पादन
1	2	3	4	5	6	7	8	9	10	11	12	13	14	15	16	17	18	19
1990-91	11360	172010	3600	54700	5000	93000	0	0	2600	50000	2500	41000	0	0	5200	76800	2900	23200
2000-01	16677	257514	12212	153838	9153	198889	0	0	9427	165597	8110	141088	6365	134782	12071	210659	5835	60150
2010-11	26780	598164	22160	453862	27225	392362	0	0	25963	379766	19527	314840	13783	262381	30276	531920	14155	129166
2020-21	30751	807372	23713	602345	21319	440203	43	4970	24497	482600	19829	337432	13515	292786	29024	589975	11859	124618
2021-22	29543	781505	24871	489456	20891	340306	47	3134	23099	441262	20332	354648	12251	254465	28852	583612	11056	114457
2022-23 (अं)	30916	818907	24158	529811	22870	400599	111	3580	18342	365469	15047	311651	15284	255576	27399	472682	11029	116551
अम्बाला	3250	81680	2926	40272	1587	30882	1	168	1372	39858	1240	35789	45	188	2248	43848	408	2824
भिवानी	400	8407	1177	33835	1624	21343	7	542	832	15270	786	7165	579	6490	887	15230	1028	6576
चरखी दादरी	120	0	131	6094	328	10230	13	0	76	2260	82	1640	3	7	4	9	9	8
फरीदाबाद	108	3045	46	8149	217	5775	2	75	418	8500	750	22245	235	7235	225	7395	198	1675
फतेहाबाद	620	15708	112	3035	115	1256	0	0	1505	14705	1250	21658	197	3450	3000	36153	175	1420
गुरुग्राम	114	1482	331	6620	1300	16000	1	50	513	12825	749	14980	712	14596	1393	21253	204	1800
हिसार	500	7445	345	6505	536	5740	2	0	2065	4085	1615	5390	2370	6570	3140	13015	1410	6160
झज्जर	120	3400	473	6584	288	1704	1	38	134	2503	442	5189	133	1590	152	4547	72	1500
जीन्द	1166	26792	1007	30101	1503	47060	17	1157	1267	22198	2505	26119	878	34809	843	40626	1393	19821
कैथल	550	14270	780	18270	430	10660	1	50	530	9690	520	9610	510	10210	570	12680	490	3440
करनाल	3500	96550	430	7980	920	16650	5	195	920	17075	355	7650	175	3755	1505	38860	180	1820
कुरुक्षेत्र	10582	304146	975	24859	1135	25948	0	0	591	12510	541	8112	477	6692	1011	18957	134	738
महेन्द्रगढ़	15	480	355	3278	372	9890	0	83	730	20020	922	26370	55	1875	83	3920	497	4555
नंह	0	0	8066	208166	5294	83373	0	0	620	16158	417	10379	646	25563	586	19858	673	17575
पलवल	334	10010	205	3885	797	7162	0	25	905	17120	258	6530	292	6370	450	11425	753	3436
पंचकुला	978	23381	172	5900	152	1018	1	62	64	574	26	170	57	321	154	631	118	305
पानीपत	1331	33000	1430	26400	1546	32007	1	88	450	46840	650	70330	5270	76915	4885	75399	1275	24120
रेवाड़ी	36	85	1002	14157	885	13864	8	371	897	7555	741	7551	462	4739	810	4995	645	4052
रोहतक	215	4900	62	3625	105	3398	0	0	720	16765	330	6722	90	2660	110	4244	220	2048
सिरसा	577	18426	375	4156	666	2994	46	374	448	14693	513	10484	1073	17806	1173	22521	152	4697
सोनीपत	880	15900	38	1240	680	9385	0	0	330	6840	345	6885	430	6605	795	11416	160	1252
यमुनानगर	5520	149800	3720	66700	2390	44260	5	302	2955	57425	10	683	595	17130	3375	65700	835	6729

उद्यान
सब्जी वाली फसलों का क्षेत्र और उत्पादन

(क्षेत्रफल हैक्टर में)
(उत्पादन टन में)

सारणी 15.2 (जारी)

जिला	शिमला मिर्च (खुली)		शिमला मिर्च (संरक्षित खेती)		भिन्डी		बैंगन		अरबी		मटर		पत्तेदार सब्जी		लौकी *	
	क्षेत्र	उत्पादन	क्षेत्र	उत्पादन	क्षेत्र	उत्पादन	क्षेत्र	उत्पादन	क्षेत्र	उत्पादन	क्षेत्र	उत्पादन	क्षेत्र	उत्पादन	क्षेत्र	उत्पादन
1	20	21	22	23	24	25	26	27	28	29	30	31	32	33	34	35
1990-91	0	0	0	0	4600	46200	3600	69000	0	0	4500	54000	650	6600	7000	77000
2000-01	0	0	0	0	8531	91466	5557	100256	255	2150	5786	46847	7994	88421	18278	272939
2010-11	0	0	0	0	18202	145284	14645	255228	626	3445	12735	78977	28516	235249	75732	734882
2020-21	3657	52027	114	7171	15204	161435	10275	190901	792	12485	8366	110097	36758	464641	20851	303353
2021-22	3741	44987	84	4856	11628	119311	8630	146153	634	6735	8149	118939	39429	451087	18474	261469
2022-23 (अं)	4346	78422	207	5747	11926	100711	8742	147370	722	7575	8773	152171	38048	471324	21585	283970
अम्बाला	764	17068	10	1216	1116	2222	222	2474	0	0	632	9156	3662	58018	697	13922
भिवानी	75	865	7	289	592	6371	583	9315	4	240	425	3610	2858	17760	1109	11073
चरखी दादरी	12	8	6	12	32	340	2	1	0	0	101	635	38	73	18	310
फरीदाबाद	50	638	1	83	470	4015	177	6010	63	830	150	2475	1580	24230	550	10355
फतेहाबाद	13	131	4	92	483	7350	163	1904	7	21	108	1730	810	4599	285	5132
गुरुग्राम	1	55	0	0	246	2756	102	1921	0	100	232	2400	841	7200	1315	23300
हिसार	117	740	16	55	395	2830	512	5185	0	290	140	1425	3975	8550	2215	6340
झज्जर	4	12	3	33	153	412	138	822	0	0	160	2830	943	6679	925	17526
जीन्द	95	1234	30	612	368	3496	246	9772	0	0	39	5452	1386	24927	733	7504
कैथल	20	460	0	0	410	4010	380	6790	20	280	520	7740	810	10870	390	2920
करनाल	585	6880	4	245	730	8790	280	5850	20	55	235	2300	2240	28200	2630	31760
कुरुक्षेत्र	819	6320	0	0	422	8750	444	6616	98	825	1408	28714	2039	36931	789	23515
महेन्द्रगढ़	0	0	2	111	225	1360	209	1020	0	0	1440	11150	1285	4780	275	4390
नूंह	16	0	0	0	2171	19210	2648	34213	0	0	99	6445	2093	79177	3088	32892
पलवल	6	73	0	2	195	1383	780	13145	0	0	480	5012	1340	18850	645	7570
पंचकूला	40	188	6	103	109	271	117	420	15	211	20	437	271	925	159	450
पानीपत	1150	30240	30	1675	1510	4552	190	14111	125	1183	869	43890	2450	47410	2310	15740
रेवाड़ी	19	470	11	0	288	3963	449	4050	15	273	880	2501	1027	6740	201	5155
रोहतक	58	1210	0	0	160	2390	83	305	0	0	210	2225	3498	24363	725	4197
सिरसा	117	6271	66	599	336	1905	112	2638	50	192	255	3249	707	17062	236	10393
सोनीपत	145	2880	5	350	265	1525	475	8390	15	50	105	585	635	2327	350	1515
यमुनानगर	240	2679	6	270	1250	12810	430	12418	290	3025	265	8210	3560	41653	1940	48011

* सभी बेल वाली सब्जियों का वर्ष 1990-91, 2000 - 01 और 2010-11 का क्षेत्र व उत्पादन लौकी वाली सब्जी के क्षेत्र और उत्पादन में शामिल है।

उद्यान
सब्जी वाली फसलों का क्षेत्र और उत्पादन

(क्षेत्रफल हैक्टर में)
(उत्पादन टन में)

सारणी 15.2 (समाप्त)

जिला	तोरई		ककड़ी (खुली)		ककड़ी (संरक्षित खेती)		कद्दू		करेला		अन्य		कुल	
	क्षेत्र	उत्पादन	क्षेत्र	उत्पादन	क्षेत्र	उत्पादन	क्षेत्र	उत्पादन	क्षेत्र	उत्पादन	क्षेत्र	उत्पादन	क्षेत्र	उत्पादन
1	36	37	38	39	40	41	42	43	44	45	46	47	48	49
1990-91	---	---	---	---	---	---	---	---	---	---	2050	38730	55560	802240
2000-01	---	---	---	---	---	---	---	---	---	---	6749	175404	133000	2100000
2010-11	---	---	---	---	---	---	---	---	---	---	16075	133754	346400	4649280
2020-21	11155	148005	10654	154817	795	48890	4543	66507	6178	61956	33410	404650	337302	5869236
2021-22	10091	102233	9375	153482	627	33638	4244	58169	6640	48917	36752	428136	329440	5340957
2022-23 (अं)	12543	113954	12706	130107	1252	38954	6301	67177	9300	62507	41658	415989	343265	5350804
अम्बाला	211	5470	214	2984	39	2661	40	1484	196	3114	2826	37878	23706	433176
भिवानी	517	2910	760	7320	27	2245	210	1849	405	1556	1583	12750	16475	193011
चरखी दादरी	6	140	0	7	0	0	5	3	1	0	44	85	1031	21862
फरीदाबाद	435	4265	190	2215	13	565	244	4294	290	2555	990	15253	7402	141877
फतेहाबाद	209	4635	144	2538	61	2362	159	1428	167	2107	217	702	9804	132116
गरुग्राम	565	6955	232	3016	2	400	104	3127	270	2125	389	7201	9616	150162
हिसार	1040	4520	1275	4630	335	2510	1320	3750	1195	4635	120	980	24638	101350
झज्जर	736	4705	431	6300	11	913	163	5433	359	2523	163	1094	6004	76337
जीन्द	384	3278	369	5905	49	1097	57	923	150	2300	452	6367	14937	321550
कैथल	260	2450	250	2450	350	4760	10	310	150	1160	390	3130	8341	136210
करनाल	1140	12330	650	14030	170	6780	265	9915	1545	10000	1255	24780	19739	352450
करुक्षेत्र	586	13847	870	15147	35	3019	91	2918	279	4936	1717	16338	25043	569838
महेन्द्रगढ़	81	855	5	20	42	5300	10	0	15	35	1737	3919	8355	103411
नूंह	1086	15013	70	6681	0	0	255	7812	757	10868	1731	17217	30316	610600
पलवल	545	7192	155	3185	3	75	845	5275	542	5130	1620	32205	11150	165060
पंचकुला	104	238	79	169	14	82	117	178	42	152	406	1200	3221	37386
पानीपत	2470	3200	4960	23055	28	2440	1635	4850	1830	2678	16080	142745	52475	722868
रेवाड़ी	170	1857	343	4820	21	1105	97	2020	98	1026	693	3148	9798	94497
रोहतक	496	5394	150	3450	0	170	0	0	184	340	3425	29855	10841	118261
सिरसा	257	3397	229	3754	26	690	107	1043	226	2052	2800	16707	10547	166103
सोनीपत	370	1485	580	1910	8	407	220	745	392	1435	325	2890	7548	86017
यमनानगर	875	9818	750	16521	18	1373	347	9820	207	1780	2695	39545	32278	616662

स्रोत : उद्यान विभाग, हरियाणा

अ: अनन्तिम

* : सभी बेल वाली सब्जियों का वर्ष 1990-91, 2000 - 01 और 2010-11 का क्षेत्र व उत्पादन लौकी वाली सब्जी के क्षेत्र और उत्पादन में शामिल है।

उद्यान
मसालें वाली फसलों का क्षेत्र और उत्पादन

(क्षेत्रफल हैक्टेयर में)
(उत्पादन टन में)

सारणी 15.3

जिला	अदरक		हल्दी		लहसून		सौंफ		धनिया		मैथी		अन्य		कुल	
	क्षेत्र	उत्पादन	क्षेत्र	उत्पादन	क्षेत्र	उत्पादन	क्षेत्र	उत्पादन	क्षेत्र	उत्पादन	क्षेत्र	उत्पादन	क्षेत्र	उत्पादन	क्षेत्र	उत्पादन
1	2	3	4	5	6	7	8	9	10	11	12	13	14	15	16	17
1990-91	0	0	0	0	0	0	0	0	0	0	0	0	0	0	0	0
2000-01	354	3050	503	5215	2005	16870	125	110	2678	7810	2700	6995	5835	60150	14200	100200
2010-11	720	6765	1996	19588	3538	30316	111	127	2408	3845	5291	9739	1896	3080	15960	73460
2020-21	82	750	1331	15047	3204	31698	51	89	1052	1826	905	3775	221	820	6846	54006
2021-22	82	880	1046	14690	3415	39908	125	175	1825	3855	1525	8754	568	5135	8586	73397
2022-23 (अं)	75	1275	287	3117	2441	19622	59	37	1591	4104	1232	4760	457	1210	6142	34125
अम्बाला	0	0	30	0	52	122	0	0	8	0	12	0	2	3	104	125
भिवानी	0	0	0	0	60	145	0	0	2	26	0	0	0	0	62	171
चरखी दादरी	0	0	0	0	8	260	0	0	12	14	12	8	0	0	32	282
फरीदाबाद	0	0	0	0	50	420	17	22	35	73	45	355	0	0	147	870
फतेहाबाद	0	0	0	0	25	220	0	0	0	0	0	60	0	0	25	280
गुरुग्राम	0	0	0	0	65	520	10	12	0	0	20	103	0	0	95	635
हिसार	0	0	0	0	67	15	0	0	56	0	45	0	0	0	168	15
झज्जर	0	0	0	0	0	34	0	0	86	25	101	64	0	0	187	123
जीन्द	0	0	27	26	137	1972	0	0	129	219	0	226	4	169	297	2612
कैथल	0	0	0	0	120	1580	0	0	120	250	140	380	0	0	380	2210
करनाल	0	0	30	350	1130	7300	0	0	5	7	15	20	6	5	1186	7682
कुरुक्षेत्र	0	0	0	0	0	395	0	0	0	10	0	0	0	0	0	405
महेन्द्रगढ़	0	0	0	0	0	80	0	0	4	170	0	480	0	0	4	730
नूंह	0	0	0	0	0	0	0	0	723	2177	352	825	327	620	1402	3622
पलवल	0	0	0	0	160	0	20	0	63	95	13	30	7	60	263	185
पंचकूला	75	1275	70	1261	24	0	0	0	32	83	6	12	20	63	227	2694
पानीपत	0	0	0	0	222	1580	0	0	0	0	108	323	0	0	330	1903
रेवाड़ी	0	0	0	0	33	301	10	1	24	50	61	224	0	0	128	576
रोहतक	0	0	0	0	0	0	0	0	90	295	115	505	8	50	213	850
सिरसा	0	0	0	0	35	628	0	0	15	0	11	0	47	0	108	628
सोनीपत	0	0	0	0	0	0	0	0	0	55	0	60	0	0	0	115
यमुनानगर	0	0	130	1480	253	4050	2	2	187	555	176	1085	36	240	784	7412

स्रोत : उद्यान विभाग, हरियाणा अं : अनन्तिम

उद्यान
औषधीय फसलों का क्षेत्रफल और उत्पादन

(क्षेत्रफल हैक्टेयर में)
(उत्पादन टन में)

सारणी 15.4

जिला	ग्वारपाठा		स्टेविया		मुलेठी		शतावर		तुलसी		अश्वगंधा		गूगल		हरड़	
	क्षेत्र	उत्पादन	क्षेत्र	उत्पादन	क्षेत्र	उत्पादन	क्षेत्र	उत्पादन	क्षेत्र	उत्पादन	क्षेत्र	उत्पादन	क्षेत्र	उत्पादन	क्षेत्र	उत्पादन
1	2	3	4	5	6	7	8	9	10	11	12	13	14	15	16	17
1990-91	0	0	0	0	0	0	0	0	0	0	0	0	0	0	0	0
2000-01	0	0	0	0	0	0	0	0	0	0	0	0	0	0	0	0
2010-11	372.0	576.2	7.0	0	19.0	0	12.0	0	19.0	3.5	22.0	1.6	16.0	0	24.0	0
2020-21	100.1	65.3	6.4	0	0	0	2.8	0	0.4	0	0	0	0	0	0	0
2021-22	100.5	157.8	6.4	0.4	0	0	2.8	0.3	1.2	0.1	0	0	0	0	0	0
2022-23 (अं)	16.5	13.4	1.0	0.2	0	0	0.6	0	4.2	1.0	0	0	0	0	0	0
अम्बाला	2.0	2.5	1.0	0.2	0	0	0	0	2.0	1.0	0	0	0	0	0	0
भिवानी	4.5	8.3	0	0	0	0	0	0	0	0	0	0	0	0	0	0
चरखी दादरी	0	0	0	0	0	0	0	0	0	0	0	0	0	0	0	0
फरीदाबाद	0	0	0	0	0	0	0	0	0	0	0	0	0	0	0	0
फतेहाबाद	0	0	0	0	0	0	0	0	2.0	0	0	0	0	0	0	0
गुरुग्राम	0	0	0	0	0	0	0	0	0	0	0	0	0	0	0	0
हिसार	0	0	0	0	0	0	0	0	0	0	0	0	0	0	0	0
झज्जर	0	0	0	0	0	0	0	0	0	0	0	0	0	0	0	0
जीन्द	0	0	0	0	0	0	0	0	0	0	0	0	0	0	0	0
कैथल	0	0	0	0	0	0	0	0	0	0	0	0	0	0	0	0
करनाल	0	0	0	0	0	0	0	0	0	0	0	0	0	0	0	0
कुरुक्षेत्र	0	0	0	0	0	0	0	0	0	0	0	0	0	0	0	0
महेन्द्रगढ़	3.6	0	0	0	0	0	0.6	0	0	0	0	0	0	0	0	0
नूंह	0	0	0	0	0	0	0	0	0	0	0	0	0	0	0	0
पलवल	6.0	2.6	0	0	0	0	0	0	0.2	0	0	0	0	0	0	0
पंचकूला	0	0	0	0	0	0	0	0	0	0	0	0	0	0	0	0
पानीपत	0	0	0	0	0	0	0	0	0	0	0	0	0	0	0	0
रेवाड़ी	0	0	0	0	0	0	0	0	0	0	0	0	0	0	0	0
रोहतक	0	0	0	0	0	0	0	0	0	0	0	0	0	0	0	0
सिरसा	0	0	0	0	0	0	0	0	0	0	0	0	0	0	0	0
सोनीपत	0	0	0	0	0	0	0	0	0	0	0	0	0	0	0	0
यमुनानगर	0.4	0	0	0	0	0	0	0	0	0	0	0	0	0	0	0

उद्यान
औषधीय फसलों का क्षेत्रफल और उत्पादन

(क्षेत्रफल हैक्टेयर में)
(उत्पादन टन में)

सारणी 15.4 (समाप्त)

जिला	जटरोफा		सफेद मूसली		निम्बू		अरंडी		पलमारोस		अन्य		कुल	
	क्षेत्र	उत्पादन	क्षेत्र	उत्पादन	क्षेत्र	उत्पादन	क्षेत्र	उत्पादन	क्षेत्र	उत्पादन	क्षेत्र	उत्पादन	क्षेत्र	उत्पादन
1	18	19	20	21	22	23	24	25	26	27	28	29	30	31
1990-91	0	0	0	0	0	0	0	0	0	0	0	0	0	0
2000-01	0	0	0	0	0	0	0	0	0	0	0	0	0	0
2010-11	213.0	1.2	10.0	0.6	37.0	0	40.0	1.5	15.0	0	214.0	5.4	1020.0	590.0
2020-21	0	0	7.0	0	32.0	1.8	0	0	0.4	0	119.0	185.4	268.1	252.5
2021-22	0	0	7.0	0.8	44.6	0.8	0	0	0	0	143.4	194.5	305.9	354.7
2022-23 (अं)	0	0	0.4	0	12.2	0.8	0	0	0	0	134.2	202.2	169.1	217.6
अम्बाला	0	0	0	0	10.0	0.8	0	0	0	0	2.0	0.2	17.0	4.7
भिवानी	0	0	0	0	0	0	0	0	0	0	0	0	4.5	8.3
चरखी दादरी	0	0	0	0	0	0	0	0	0	0	0	0	0	0
फरीदाबाद	0	0	0	0	0	0	0	0	0	0	0	0	0	0
फतेहाबाद	0	0	0	0	0	0	0	0	0	0	0	0	2	0
गुरुग्राम	0	0	0	0	0	0	0	0	0	0	0	0	0	0
हिसार	0	0	0	0	0	0	0	0	0	0	5	0	5	0
झज्जर	0	0	0	0	0	0	0	0	0	0	0	0	0	0
जीन्द	0	0	0	0	0	0	0	0	0	0	0	0	0	0
कैथल	0	0	0	0	0	0	0	0	0	0	115.0	201.0	115.0	201.0
करनाल	0	0	0	0	0	0	0	0	0	0	0	0	0	0
करुक्षेत्र	0	0	0	0	0	0	0	0	0	0	0	0	0	0
महेन्द्रगढ़	0	0	0	0	0.4	0	0	0	0	0	0	0	4.6	0
नंह	0	0	0	0	0	0	0	0	0	0	0	0	0	0
पलवल	0	0	0	0	0.8	0	0	0	0	0	12.2	0	19.2	2.6
पंचकला	0	0	0	0	0	0	0	0	0	0	0	0	0	0
पानीपत	0	0	0	0	0	0	0	0	0	0	0	1.0	0	1.0
रेवाड़ी	0	0	0	0	0	0	0	0	0	0	0	0	0	0
रोहतक	0	0	0	0	0	0	0	0	0	0	0	0	0	0
सिरसा	0	0	0	0	0	0	0	0	0	0	0	0	0	0
सोनीपत	0	0	0	0	0	0	0	0	0	0	0	0	0	0
यमनानगर	0	0	0.4	0	1.0	0	0	0	0	0	0	0	1.8	0

स्रोत : उद्यान विभाग, हरियाणा।

अं : अनन्तिम

उद्यान
मशरूम फसल का क्षेत्रफल और उत्पादन

सारणी 15.5

(ट्रेज संख्या में)
(उत्पादन मिट्टिक टन में)

जिला	ट्रेज की संख्या	उत्पादन
1	2	3
1990-91	2,52,150	850
2000-01	8,20,000	4,200
2010-11	13,21,070	8,020
2020-21	14,33,645	10,139
2021-22	13,89,440	10,745
2022-23 (अं)	17,67,390	15,749
अम्बाला	1,99,200	1,290
भिवानी	750	8
चरखी दादरी	2,000	37
फरीदाबाद	25,500	215
फतेहाबाद	3,200	63
गुरुग्राम	1,100	105
हिसार	47,600	811
झज्जर	900	5
जीन्द	65,000	520
कैथल	60,000	430
करनाल	1,52,800	805
कुरुक्षेत्र	1,80,760	2,014
महेन्द्रगढ़	36,200	255
नूंह	200	2
पलवल	3,300	44
पंचकूला	15,350	66
पानीपत	3,20,000	2,560
रेवाड़ी	42,000	160
रोहतक	2,200	22
सिरसा	23,100	277
सोनीपत	4,75,000	4,784
यमुनानगर	1,11,230	1,276

स्रोत : उद्यान विभाग, हरियाणा।

अं : अनन्तिम

उद्यान
फूलों की फसलों का क्षेत्रफल और उत्पादन

(क्षेत्रफल हैक्टेयर में)
(उत्पादन *मिट्रिक टन में और **कलम)

सारणी 15.6

जिला	ग्लैडीयोलस फूल (कटे हुए फूल)		रजनीगंधा (कटे हुए फूल)		गुलाब देशी व हाइब्रिड (खुला)		गुलाब देशी व हाइब्रिड (कटे हुए फूल)		गुलाब देशी व हाइब्रिड (संरक्षित)		गुलदाउदी फूल (खुला)		गुलदाउदी फूल (कटे हुए फूल)	
	क्षेत्र	उत्पादन**	क्षेत्र	उत्पादन**	क्षेत्र	उत्पादन**	क्षेत्र	उत्पादन**	क्षेत्र	उत्पादन**	क्षेत्र	उत्पादन*	क्षेत्र	उत्पादन*
1	2	3	4	5	6	7	8	9	10	11	12	13	14	15
1990-91	0	0	0	0	0	0	0	0	0	0	0	0	0	0
2000-01	0	0	0	0	0	0	0	0	0	0	0	0	0	0
2010-11	952	100905190	95	11966000	229.0	163	0	0	0	0	68	260	40	10410000
2020-21	51	2573300	170	4700000	35.0	844	39.0	4667550	5	721666	50	100	5	600000
2021-22	25	650000	130	6845000	29.8	266	24.0	4037390	2	40000	30	61	65	60120
2022-23 (अं)	40	4575000	160	31700000	26.4	480	6.6	31465	0	0	25	300	0	4020000
अम्बाला	0	0	0	0	0.4	0	0	0	0	0	0	0	0	0
भिवानी	0	0	0	0	0	0	0	0	0	0	0	0	0	0
चरखी दादरी	0	0	0	0	0	0	0	0	0	0	0	0	0	0
फरीदाबाद	0	0	0	0	0	0	0	0	0	0	0	0	0	0
फतेहाबाद	20	2805000	90	14500000	0	0	0	0	0	0	0	0	0	0
गरुग्राम	0	0	0	0	0	0	0	0	0	0	0	0	0	0
हिसार	0	0	0	0	1.0	0	0	0	0	0	0	0	0	0
झज्जर	0	0	0	0	0	0	0	0	0	0	0	0	0	0
जीन्द	0	0	0	0	0	0	0	0	0	0	0	0	0	0
कैथल	0	0	0	0	0	0	0	0	0	0	0	0	0	0
करनाल	0	0	0	0	0	0	0	0	0	0	0	0	0	0
करुक्षेत्र	0	0	0	0	0	0	0	0	0	0	0	0	0	0
महेन्द्रगढ़	0	0	0	0	0	0	0	0	0	0	0	0	0	0
नंह	0	0	0	0	0	0	0	0	0	0	0	0	0	0
पलवल	20	1770000	70	17200000	0	0	1.0	900	0	0	25	300	0	4020000
पंचकला	0	0	0	0	0	0	0.2	9475	0	0	0	0	0	0
पानीपत	0	0	0	0	0	0	150	0	0	0	0	0	0	0
रेवाड़ी	0	0	0	0	0	0	0	0	0	0	0	0	0	0
रोहतक	0	0	0	0	0	0	0	0	0	0	0	0	0	0
सिरसा	0	0	0	0	0	0	0	0	0	0	0	0	0	0
सोनीपत	0	0	0	0	25	330	0	0	0	0	0	0	0	0
यमनानगर	0	0	0	0	0	0	5.4	21090	0	0	0	0	0	0

उद्यान
फूलों की फसलों का क्षेत्रफल और उत्पादन

(क्षेत्रफल हैक्टयर में)
(उत्पादन *मिट्रिक टन में और **कलम)

सारणी 15.6 (जारी)

जिला	गेंदा के फूल		जरबेरा (संरक्षित खेती)		लिलियम (संरक्षित खेती)		अन्य (खुले)		अन्य (कटे हुए फूल)	
	क्षेत्र	उत्पादन**	क्षेत्र	उत्पादन**	क्षेत्र	उत्पादन**	क्षेत्र	उत्पादन**	क्षेत्र	उत्पादन**
1	16	17	18	19	20	21	22	23	24	25
1990-91	0	0	0	0	0	0	0	0	0	0
2000-01	0	0	0	0	0	0	0	0	0	0
2010-11	4835	60571	0	0	0	0	73	314	8	23900
2020-21	1542	16590	0.8	57650	3.4	517800	34	82	42	134400
2021-22	1301.26	16794	0.4	16873	1	490000	73	91	11	119500
2022-23 (अं)	1435.3	19751	1.3	21810	0.4	260000	56	1422	6.4	113300
अम्बाला	6	100	0	0	0	0	0	0	0	0
भिवानी	10	310	0	0	0	0	0	0	0	0
चरखी दादरी	1	0	0	0	0	0	0	0	0	0
फरीदाबाद	123	2000	0	0	0	0	15	35	0	0
फतेहाबाद	1	5	0	0	0	0	0	0	0	0
गरुग्राम	102	2950	0	0	0	0	0	0	0	0
हिसार	2	5	0	0	0	0	0	0	0	0
झज्जर	69	562	0	0	0	0	0	0	0	0
जीन्द	25	830	0	0	0	0	0	0	0	0
कैथल	0	0	0	0	0	0	0	0	0	0
करनाल	65	196	0	0	0	0	0	0	0	0
कुरुक्षेत्र	294	5344	0	0	0	0	0	0	0	0
महेन्द्रगढ़	22	390	0	0	0	0	0	0	0	0
नूंह	27	54	0	0	0	0	0	0	0	0
पलवल	165	2740	0	0	0.4	0	40	1304	0	95200
पंचकला	27.5	45	0.1	4180	0	0	0	0	0	0
पानीपत	6	368	0	0	0	0	0	0	0	0
रेवाड़ी	96	963	0	0	0	0	0	0	0	0
रोहतक	15	310	0	0	0	0	1	8	0	0
सिरसा	0	0	0	0	0	0	0	0	0	0
सोनीपत	335	1790	0	0	0	260000	0	75	0	0
यमुनानगर	43.8	789	1.2	17630	0	0	0	0	6.4	18100

उद्यान
फूलों की फसलों का क्षेत्रफल और उत्पादन

(क्षेत्रफल हैक्टयर में)
(उत्पादन *मिट्रिक टन में और ** कलम)

सारणी 15.6 (समाप्त)

जिला	कुल क्षेत्र				कुल उत्पादन		
	क्षेत्र (खुला)	क्षेत्र (संरक्षित खेत)	क्षेत्र कटे हुए फूलो का	कुल क्षेत्र	क्षेत्र *(खुला) (उत्पादन मिट्रिक टन में)	उत्पादन **(संरक्षित खेत)	उत्पादन ** (कटे हुए फूलो का)
1	26	27	28	29	30	31	32
1990-91	0	0	0	0	0	0	0
2000-01	0	0	0	0	0	0	0
2010-11	5205.0	0	1095.0	6300.0	61308.0	0	123305090
2020-21	1661.0	9.2	307.0	1977.2	17616.0	1297116	12675250
2021-22	1434.0	3.4	255.0	1692.4	17212.0	546873	11712010
2022-23 (अ)	1542.7	1.7	213.0	1757.4	21953.0	281810	40439765
अम्बाला	6.4	0	0	6.4	100.0	0	0
भिवानी	10.0	0	0	10.0	310.0	0	0
चरखी दादरी	1.0	0	0	1.0	0	0	0
फरीदाबाद	138.0	0	0	138.0	2035.0	0	17305000
फतेहाबाद	1.0	0	110	111.0	5.0	0	0
गुरुग्राम	102.0	0	0	102.0	2950.0	0	0
हिसार	3.0	0	0	3.0	5.0	0	0
झज्जर	69.0	0	0	69.0	562.0	0	0
जीन्द	25.0	0	0	25.0	830.0	0	0
कैथल	0	0	0	0	0	0	0
करनाल	65.0	0	0	65.0	196.0	0	0
कुरुक्षेत्र	294.0	0	0	294.0	5344.0	0	0
महेन्द्रगढ़	22.0	0	0	22.0	390.0	0	0
नूह	27.0	0	0	27.0	54.0	0	0
पलवल	230.0	0.4	91.0	321.4	4344.0	0	23086100
पचकूला	27.5	0.1	0.2	27.8	45.0	4180	9475
पानीपत	6.0	0	0	6.0	518.0	0	0
रेवाड़ी	96.0	0	0	96.0	963.0	0	0
रोहतक	16.0	0	0	16.0	318.0	0	0
सिरसा	0	0	0	0	0	0	0
सोनीपत	360.0	0	0	360.0	2195.0	260000	0
यमुनानगर	43.8	1.2	11.8	56.8	789.0	17630	39190

स्रोत : उद्यान विभाग, हरियाणा।

अ : अनन्तिम

खण्ड-- XVI

सिंचाई

इस अनुभाग की सारणियों में हरियाणा तथा भारत के सिंचाई आंकड़े वर्णित हैं। सूचना हरियाणा के कृषि एवं किसान कल्याण तथा भू-अभिलेख, सिंचाई एवं जल संसाधन विभागों एवं अर्थ तथा सांख्यिकीय सलाहकार, कृषि मंत्रालय, भारत सरकार से एकत्रित की गई।

सारणी 16.1—हरियाणा में अनुसार सिंचाई अधीन निवल क्षेत्र से सम्बन्धित आंकड़े।

सारणी 16.2—भारत में राज्यवार सिंचाई अधीन निवल क्षेत्र।

सारणी 16.3—कुल सिंचित क्षेत्र तथा कुल बोया गया क्षेत्र।

सारणी 16.4—विभिन्न फसलों के अधीन कुल सिंचित क्षेत्र के आंकड़े।

सारणी 16.5—भारत में फसलवार सकल सिंचित क्षेत्र।

सारणी 16.6—ट्यूबवैल तथा पम्पिंग सैटो की संख्या।

सिंचाई

हरियाणा में सिंचाई अधीन निवल क्षेत्र

सारणी 16.1

(000 हैक्टेयर)

वर्ष/जिला	सिंचित निवल क्षेत्र						
	सरकारी नहरें	तालाब	कुएं	नलकूप	अन्य साधन	जोड़	बोये गये निवल क्षेत्र पर प्रतिशत
1	2	3	4	5	6	7	8
1966-67	991	4	289	—	9	1,293	37.8
1970-71	952	1	574	—	5	1,532	43.0
1980-81	1,161	@	26	941	6	2,134	59.2
1990-91	1,337	1	@	1,248	14	2,600	72.7
2000-01	1,476	1	@	1,467	14	2,958	83.9
2010-11	1,236	—	@	1,650	1	2,887	82.1
2019-20	1,232	—	—	2,156	—	3,388	94.9
2020-21	1,232	—	—	2,128	—	3,360	93.0
2021-22(अ)	1,232	—	—	2,111	—	3,343	93.3
अम्बाला	3	—	—	146	—	149	100.0
भिवानी	58	—	—	188	—	246	83.7
चरखी दादरी	26	—	—	62	—	88	78.6
फरीदाबाद	0	—	—	32	—	32	97.0
फतेहाबाद	63	—	—	160	—	223	99.1
गुरुग्राम	0	—	—	118	—	118	100.0
हिसार	206	—	—	90	—	296	91.1
झज्जर	52	—	—	59	—	111	92.5
जीन्द	217	—	—	6	—	223	99.6
कैथल	77	—	—	119	—	196	100.0
करनाल	56	—	—	144	—	200	100.0
कुरुक्षेत्र	28	—	—	117	—	145	100.0
महेन्द्रगढ़	1	—	—	117	—	118	63.8
मुरादाबाद	14	—	—	74	—	88	80.0
पलवल	21	—	—	61	—	82	81.2
पंचकूला	0	—	—	19	—	19	86.4
पानीपत	40	—	—	56	—	96	100.0
रिवाड़ी	0	—	—	126	—	126	100.0
रोहतक	75	—	—	53	—	128	93.4
सिरसा	269	—	—	117	—	386	98.2
सोनीपत	24	—	—	132	—	156	100.0
यमुनानगर	2	—	—	115	—	117	100.0

स्रोत : भू-अभिलेख विभाग, हरियाणा।

@ : 500 हैक्टेयर से कम है।

अ : अनन्तितम

ग्राफ 16.1

हरियाणा में विभिन्न स्रोतों से सिंचित निवल क्षेत्र

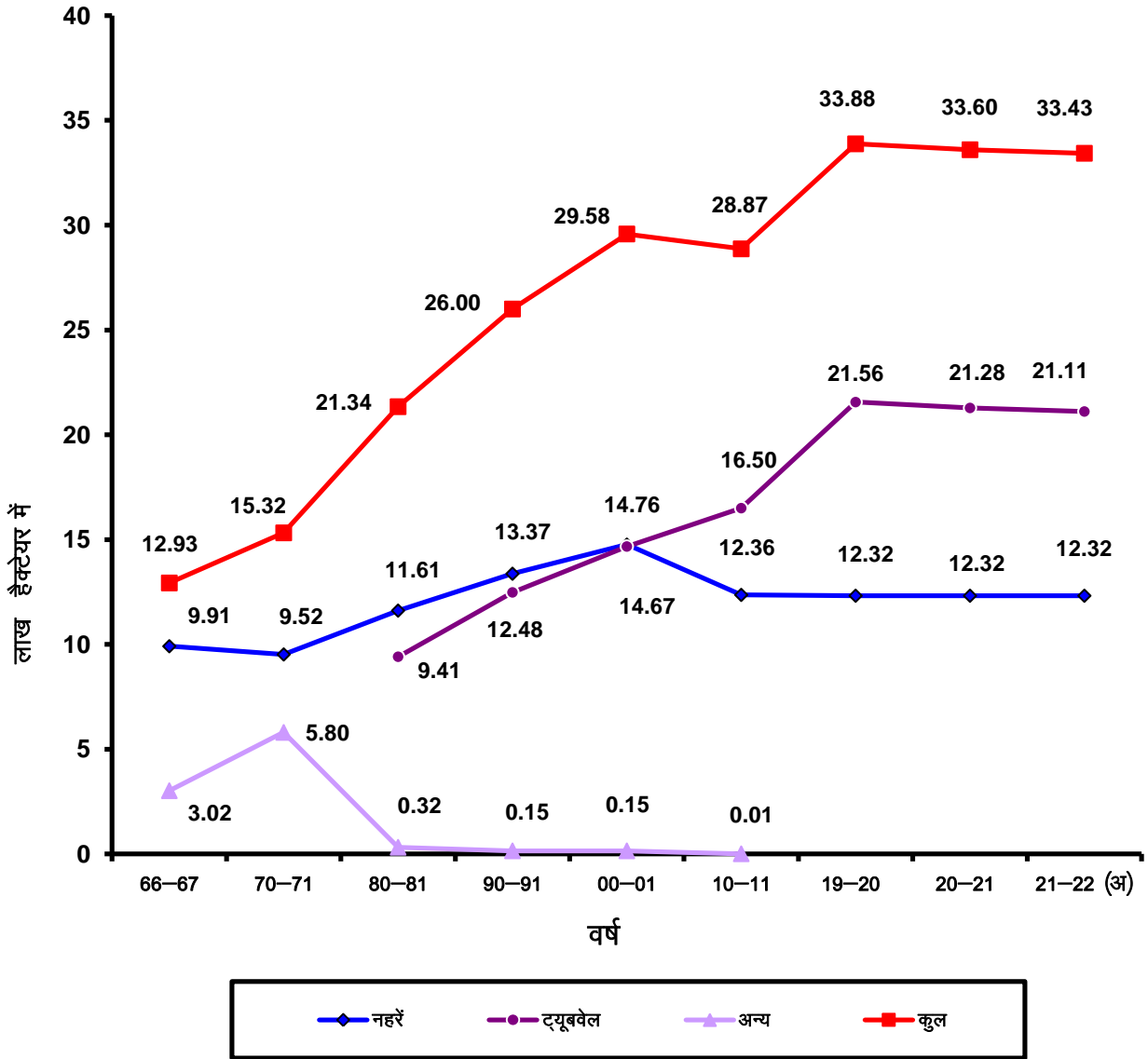

अ- अन्नतिम

सिंचाई
भारत में सिंचाई अधीन निवल क्षेत्र
2019-20 (अ)

सारणी 16.2

(000 हैक्टेयर)

राज्य	सरकारी नहरें	गैर-सरकारी नहरें	तालाब	ट्यूबवैल	अन्य कुएं	अन्य साधन	जोड़	निवल सिंचित क्षेत्र की बोये गये निवल क्षेत्र से प्रतिशतता
1	2	3	4	5	6	7	8	9
आंध्र प्रदेश	1,356	—	287	1,082	37	117	2,879	48.93
अरुणाचल प्रदेश	—	—	—	—	—	56	56	23.83
असम	94	11	8	88	52	172	425	15.75
बिहार	956	—	55	1,911	22	113	3,059	60.25
छत्तीसगढ़	878	—	28	552	16	54	1,528	32.97
गोवा	5	—	12	2	2	1	22	17.32
गुजरात	1,164	—	232	1,900	1,499	442	5,238	53.52
हरियाणा	1,232	—	—	2,156	—	—	3,387	95.35
हिमाचल प्रदेश	3	@	@	26	3	83	117	22.08
झारखंड	4	—	73	24	82	67	249	19.29
कर्नाटक	1,262	—	138	1,863	322	650	4,235	39.20
केरल	85	1	50	50	119	105	410	20.24
मध्य प्रदेश	2,284	1	430	4,685	3,622	1,495	12,517	80.69
महाराष्ट्र*	1,041	—	—	2,086	—	—	3,128	18.71
मणिपुर*	—	—	—	—	—	54	54	16.31
मेघालय	83	21	—	—	—	—	105	41.18
मिजोरम*	2	14	—	—	—	—	16	10.96
नागालैंड	—	—	—	—	—	120	120	31.25
उड़ीसा	—	—	—	—	—	1,137	1,137	27.72
पंजाब	1,179	—	—	2,948	—	—	4,127	100.00
राजस्थान	2,198	—	78	4,207	2,162	176	8,821	48.92
सिक्किम*	—	—	—	—	—	14	14	18.18
तमिलनाडू	647	1	351	518	1,151	4	2,672	56.40
तेलंगाना	513	—	349	1,341	562	162	2,927	53.22
त्रिपुरा	6	—	2	8	1	72	89	34.90
उत्तराखंड	69	@	@	227	3	18	317	49.69
उत्तर प्रदेश	2,166	—	81	10,574	1,213	300	14,334	87.57
पश्चिमी बंगाल*	—	—	—	—	—	3,108	3,108	59.20
अन्य केन्द्रीय प्रशासित क्षेत्र*	170	114	11	37	9	24	366	44.74
अखिल भारत 2019-20(अ)	17,399	162	2,185	36,287	10,876	8,547	75,456	53.93
अखिल भारत 2018-19	16,652	165	1,821	35,410	10,139	8,004	72,191	52.15

स्रोत : अर्थ तथा सांख्यिकीय सलाहकार, कृषि मंत्रालय, भारत सरकार।

नोट : पूर्णांकन करने के कारण जोड़ भिन्न हो सकते हैं।

* : राज्यों/संघीय क्षेत्रों से प्राप्त सिंचित क्षेत्र से सम्बन्धित नवीनतम आंकड़े कृषि गणना से या अनुमानित आंकड़ों के आधार पर लिये गये हैं।

@ : 500 हैक्टेयर से कम है।

(अ) : अनन्तिम

सिंचाई
जिलावार कुल सिंचित क्षेत्र तथा कुल बोया गया क्षेत्र
2021-22 (अ)

सारणी 16.3

(000 हैक्टेयर)

वर्ष/जिला	कुल सिंचित क्षेत्र	राज्य जोड़ से प्रतिशतता	कुल सिंचित क्षेत्र की कुल काशत अर्धीन क्षेत्र से प्रतिशतता	सिंचाई की सघनता (कुल सिंचित क्षेत्र X 100/ निवल सिंचित क्षेत्र)
1	2	3	4	5
अम्बाला	224	3.55	100.0	150.3
भिवानी	430	6.82	83.7	146.3
चरखी दादरी	161	2.55	78.9	143.8
फरीदाबाद	59	0.94	100.0	178.8
फतेहाबाद	437	6.93	99.5	194.2
गुरुग्राम	201	3.19	100.0	170.3
हिसार	592	9.39	90.9	182.2
झज्जर	214	3.40	92.6	178.3
जीन्द	454	7.20	99.6	202.7
कैथल	398	6.32	100.0	203.1
करनाल	386	6.13	100.0	193.0
कुरुक्षेत्र	294	4.67	100.0	202.8
महेन्द्रगढ़	179	2.84	63.7	96.8
नूँह	150	2.38	79.4	136.4
पलवल	157	2.49	80.5	155.4
पंचकूला	42	0.67	87.5	190.9
पानीपत	190	3.01	100.0	197.9
रिवाड़ी	220	3.49	100.0	174.6
रोहतक	224	3.55	93.7	163.5
सिरसा	742	11.77	98.1	188.8
सोनीपत	321	5.09	99.7	205.8
यमुनानगर	227	3.60	100.0	194.0
जोड़	6,302	100.00	93.7	175.8

स्रोत : भू-अभिलेख विभाग, हरियाणा।

अ : अनन्तिम

सिंचाई

हरियाणा में फसलवार कुल सिंचित क्षेत्र

सारणी 16.4

(000 हेक्टेयर)

वर्ष/ज़िला	चावल	ज्वार	बाजरा	गेहूँ	जौ
1	2	3	4	5	6
1966-67	138	72	47	512	92
1970-71	235	55	88	914	54
1980-81	469	37	103	1,378	76
1990-91	655	61	94	1,805	41
2000-01	1,052	70	147	2,334	40
2010-11	1,240	50	200	2,488	35
2019-20	1,558	18	322	2,526	12
2020-21	1,526	33	586	2,354	9
2021-22(अ)	1,534	18	290	2,284	3
अम्बाला	94	@	@	88	@
भिवानी	22	0	28	87	1
चरखी दादरी	5	1	29	33	@
फरीदाबाद	15	2	5	29	@
फतेहाबाद	129	0	2	184	@
गुरुग्राम	5	0	37	36	@
हिसार	83	0	23	206	1
झज्जर	39	7	28	80	@
जीन्द	151	0	6	205	@
कैथल	176	@	1	177	@
करनाल	176	@	@	177	@
कुरुक्षेत्र	125	0	@	104	@
महेन्द्रगढ़	0	@	10	26	@
नूँह	8	2	17	62	@
पलवल	34	3	10	71	@
पंचकूला	13	@	@	17	0
पानीपत	83	@	@	84	@
रिवाड़ी	1	@	74	28	@
रोहतक	67	0	4	101	@
सिरसा	105	@	5	257	1
सोनीपत	114	3	11	137	@
यमुनानगर	89	0	@	95	0

सिंचाई
हरियाणा में फसलवार कुल सिंचित क्षेत्र

सारणी 16.4 (जारी)

(000 हैक्टेयर)

वर्ष/जिला	मक्की	अन्य खाद्यान्न तथा मोटा अनाज	कुल खाद्यान्न	चना	अन्य दालें
1	7	8	9	10	11
1966-67	23	@	884	268	20
1970-71	35	@	1,381	238	15
1980-81	17	1	2,081	311	23
1990-91	8	1	2,665	141	55
2000-01	2	@	3,645	41	18
2010-11	2	—	4,014	14	34
2019-20	2	—	4,438	15	19
2020-21	9	1	4,518	35	20
2021-22(अ)	5	1	4,135	7	72
अम्बाला	@	0	182	@	0
भिवानी	@	0	138	1	42
चरखी दादरी	@	0	69	@	4
फरीदाबाद	@	0	51	@	0
फतेहाबाद	@	0	315	1	1
गुरुग्राम	@	0	78	@	0
हिसार	@	0	313	3	10
झज्जर	@	0	154	@	1
जीन्द	@	0	362	@	0
कैथल	@	0	354	@	1
करनाल	@	0	353	@	0
कुरुक्षेत्र	3	0	232	@	1
महेन्द्रगढ़	@	0	36	0	5
नूँह	@	0	89	@	0
पलवल	@	0	118	0	0
पंचकूला	@	0	30	@	1
पानीपत	@	0	167	@	1
रिवाड़ी	@	0	103	@	3
रोहतक	@	0	172	@	0
सिरसा	@	0	368	2	2
सोनीपत	1	0	266	@	0
यमुनानगर	1	0	185	0	0

सिंचाई

हरियाणा में फसलवार कुल सिंचित क्षेत्र

सारणी 16.4 (समाप्त)

(000 हेक्टेयर)

वर्ष/जिला	कुल दालें	गन्ना	अन्य अखाद्य फसलें जिनमें मसाले भी शामिल हैं	अन्य अखाद्य फसलें (9+12+13+14)	कपास	अन्य अखाद्य फसलें सहित तिलहन	कुल फसलें (15+16+17)
1	12	13	14	15	16	17	18
1966-67	288	127	36	1,335	177	224	1,736
1970-71	253	133	39	1,806	189	235	2,230
1980-81	334	103	56	2,574	311	424	3,309
1990-91	196	142	68	3,071	488	678	4,237
2000-01	59	140	63	3,907	554	762	5,223
2010-11	48	84	80	4,226	493	819	5,538
2019-20	34	96	79	4,647	705	927	6,279
2020-21	55	100	90	4,763	720	1,021	6,504
2021-22(अ)	79	107	67	4,388	628	1,286	6,302
अम्बाला	@	10	@	192	0	32	224
भिवानी	43	3	@	184	82	164	430
चरखी दादरी	4	2	@	74	26	60	161
फरीदाबाद	@	@	0	51	1	7	59
फतेहाबाद	2	1	@	318	63	56	437
गुरुग्राम	@	@	61	139	5	57	201
हिसार	13	2	@	328	127	137	592
झज्जर	1	4	@	159	11	44	214
जीन्द	@	5	@	367	50	37	454
कैथल	1	5	@	360	6	32	398
करनाल	@	11	1	365	@	21	386
कुरुक्षेत्र	1	12	1	246	0	48	294
महेन्द्रगढ़	5	0	1	42	17	120	179
नूंह	@	1	@	90	3	57	150
पलवल	@	4	@	122	23	12	157
पंचकूला	1	1	@	33	0	10	42
पानीपत	1	7	1	177	@	14	190
रिवाड़ी	3	@	@	106	9	105	220
रोहतक	@	10	@	182	11	31	224
सिरसा	4	@	1	373	188	181	742
सोनीपत	@	9	1	276	6	39	321
यमुनानगर	@	20	@	205	0	22	227

स्रोत : भू-अभिलेख विभाग, हरियाणा।

@ : 500 हेक्टेयर से कम है।

अ : अनन्तम

ग्राफ 16.4

हरियाणा का सकल फसली एवं सकल सिंचित क्षेत्र

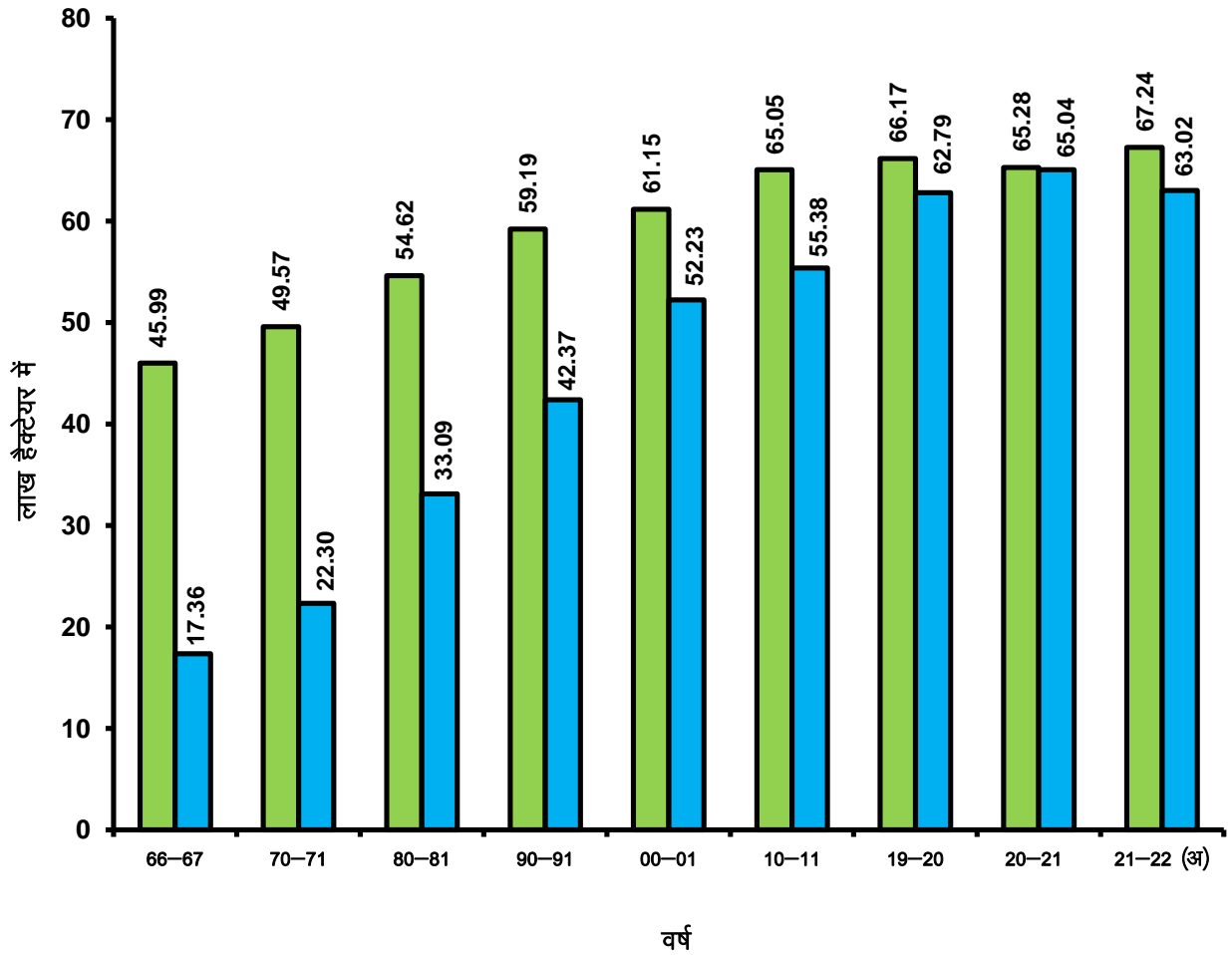

अ- अन्तिम

सिंचाई
फसलवार भारत में राज्यवार कुल सिंचाई क्षेत्र

सारणी 16.5

(000 हैक्टेयर)

राज्य	खाद्य फसलें					
	खाद्यान्न					
	चावल	ज्वार	बाजरा	मक्की	रागी	गेहूँ
1	2	3	4	5	6	7
आंध्र प्रदेश	2,292	58	9	228	8	@
अरुणाचल प्रदेश	51	—	—	—	—	1
असम	434	@	—	4	—	3
बिहार	2,203	@	—	493	1	2,056
छत्तीसगढ़	1,563	@	@	20	@	106
गोवा	10	—	—	—	—	—
गुजरात	693	17	288	102	6	1,356
हरियाणा	1,558	18	322	2	—	2,526
हिमाचल प्रदेश	44	@	@	32	@	84
झारखंड	58	@	@	4	—	83
कर्नाटक	997	148	64	487	70	108
केरल	150	@	—	@	@	@
मध्य प्रदेश	1,483	1	5	56	—	9,385
महाराष्ट्र *	405	218	34	143	—	781
मणिपुर *	54	—	—	—	—	—
मेघालय	97	—	—	—	—	@
मिजोरम *	26	—	—	—	—	—
नागालैंड	126	—	—	@	—	@
उड़ीसा	1,257	—	—	4	@	@
पंजाब	3,133	—	1	87	—	3,487
राजस्थान	158	1	214	17	—	3,475
सिक्किम *	6	—	—	5	—	—
तमिलनाडू	1,781	44	9	112	20	@
तेलंगाना	3,197	23	8	348	@	4
त्रिपुरा	76	—	—	1	—	@
उत्तराखंड	190	—	—	1	@	201
उत्तर प्रदेश	6,171	15	192	375	@	10,096
पश्चिमी बंगाल *	2,805	@	@	311	2	182
अन्य केन्द्रीय प्रशासित क्षेत्र*	246	1	6	22	4	75
अखिल भारत 2021-20(अ)	31,265	544	1,152	2,851	113	34,012
अखिल भारत 2018-19	28,599	451	842	2,403	101	30,181

सिंचाई
फसलवार भारत में राज्यवार कुल सिंचाई क्षेत्र

सारणी 16.5 (जारी)

(000 हेक्टेयर)

राज्य	खाद्य फसलें							
	खाद्यान्न			दालें				
	जौं	अन्य खाद्यान्न	कुल खाद्यान्न	चना	तुर/अरहर	अन्य दालें	कुल दालें	कुल अनाज (10+14)
1	8	9	10	11	12	13	14	15
आंध्र प्रदेश	—	2	2,596	9	5	18	32	2,627
अरुणाचल प्रदेश	—	—	52	—	—	—	—	52
असम	—	@	441	@	@	7	8	449
बिहार	3	@	4,756	2	@	49	52	4,808
छत्तीसगढ़	@	1	1,690	201	@	7	208	1,899
गोवा	—	—	10	—	—	4	4	15
गुजरात *	@	12	2,474	256	49	75	379	2,854
हरियाणा	11	@	4,438	15	1	18	34	4,472
हिमाचल प्रदेश	3	1	164	@	@	3	3	167
झारखंड	@	1	146	8	@	7	16	162
कर्नाटक	1	3	1,877	106	202	47	355	2,232
केरल	—	@	151	1	@	1	2	153
मध्य प्रदेश	24	2	10,957	1,503	6	570	2,079	13,035
महाराष्ट्र *	—	@	1,581	496	19	9	524	2,105
मणिपुर *	—	—	54	—	—	—	—	54
मेघालय	—	—	97	—	—	—	—	97
मिजोरम *	—	—	26	—	—	4	4	29
नागालैंड	—	—	126	@	—	@	@	127
उड़ीसा	—	@	1,262	—	—	20	20	1,282
पंजाब	6	@	6,714	2	2	4	8	6,722
राजस्थान	294	4	4,163	1,130	@	274	1,404	5,567
सिक्किम *	@	@	11	—	—	@	@	11
तमिलनाडू	—	1	1,968	@	1	106	107	2,075
तेलंगाना	—	@	3,581	60	13	13	86	3,666
त्रिपुरा	—	—	77	@	—	3	3	80
उत्तराखंड	@	@	392	1	@	5	5	397
उत्तर प्रदेश	93	34	16,976	95	34	425	554	17,530
पश्चिमी बंगाल *	@	2	3,302	25	1	183	209	3,510
अन्य केन्द्रीय प्रशासित क्षेत्र*	1	7	362	@	@	3	3	367
अखिल भारत 20219-20(अ)	438	70	70,445	3,908	334	1,858	6,100	76,545
अखिल भारत 2018-19	358	61	62,997	4,502	266	1,746	6,515	69,512

सिंचाई
फसलवार भारत में राज्यवार कुल सिंचाई क्षेत्र

सारणी 16.5 (जारी)

(000 हैक्टेयर)

राज्य	खाद्य फसलें			अन्य खाद्यान्न	कुल खाद्य फसलें
	गन्ना	गर्म मसाले	फल या सब्जियां		
1	16	17	18	19	20
आंध्र प्रदेश	123	159	419	—	3,328
अरुणाचल प्रदेश	—	—	4	—	56
असम	@	@	30	3	482
बिहार	197	6	331	—	5,342
छत्तीसगढ़	31	6	72	5	2,013
गोआ	1	3	9	—	28
गुजरात *	183	631	919	1	4,587
हरियाणा	96	3	75	—	4,647
हिमाचल प्रदेश	1	3	24	@	195
झारखंड	@	1	87	@	251
कर्नाटक	758	622	489	@	4,101
केरल	1	98	100	2	354
मध्य प्रदेश	130	272	326	1	13,765
महाराष्ट्र *	822	79	1,470	—	4,476
मणिपुर *	—	—	—	—	54
मेघालय	—	—	34	—	130
मिजोरम *	—	—	—	—	29
नागालैंड	—	—	—	—	127
उड़ीसा	9	—	4	51	1,347
पंजाब	88	1	187	@	6,998
राजस्थान	4	1,004	184	1	6,760
सिक्किम *	—	1	1	—	12
तमिलनाडू	131	51	421	@	2,677
तेलंगाना	42	139	254	—	4,101
त्रिपुरा	1	1	32	—	114
उत्तराखंड	90	@	19	@	507
उत्तर प्रदेश	2,327	65	1,200	15	21,137
पश्चिमी बंगाल *	18	116	1,579	—	5,223
अन्य केन्द्रीय प्रशासित क्षेत्र*	2	1	65	9	446
अखिल भारत 2021-20(अ)	5,056	3,263	8,334	89	93,286
अखिल भारत 2018-19	5,388	2,961	7,868	127	85,855

सिंचाई
फसलवार भारत में राज्यवार कुल सिंचाई क्षेत्र

सारणी 16.5 (जारी)

(000 हेक्टेयर)

राज्य	अखाद्य फसलें						
	तिलहन						
	मूंगफली	तिल जिंगली	तोरिया, तारामीरा व सरसों	अलसी	अन्य	कुल तिलहन	कपास
1	21	22	23	24	25	26	27
आंध्र प्रदेश	121	9	@	@	146	275	118
अरुणाचल प्रदेश	—	—	—	—	—	—	—
असम	@	@	48	@	@	49	@
बिहार	@	@	52	@	10	63	—
छत्तीसगढ़	2	@	6	@	2	9	2
गोआ	@	—	—	—	4	4	—
गुजरात *	372	62	166	—	559	1,158	1849
हरियाणा	2	1	583	@	19	606	705
हिमाचल प्रदेश	@	@	1	@	1	2	—
झारखंड	@	@	17	1	@	18	—
कर्नाटक	139	1	@	1	397	538	207
केरल	@	—	—	—	159	159	@
मध्य प्रदेश	14	2	454	20	8	498	422
महाराष्ट्र *	60	@	1	@	25	87	122
मणिपुर *	—	—	—	—	—	—	—
मेघालय	—	—	3	—	1	4	—
मिजोरम *	—	—	—	—	@	—	—
नागालैंड	—	—	1	@	—	1	—
उड़ीसा	10	1	2	—	3	17	—
पंजाब	2	2	26	@	2	31	248
राजस्थान	649	13	2,514	4	198	3,377	741
सिक्किम *	—	—	1	—	1	2	—
तमिलनाडू	132	29	@	—	408	570	49
तेलंगाना	108	20	1	—	32	161	289
त्रिपुरा	1	—	3	—	—	4	—
उत्तराखंड	@	@	5	—	@	5	@
उत्तर प्रदेश	77	118	604	@	5	803	10
पश्चिमी बंगाल *	69	199	568	2	31	869	@
अन्य केन्द्रीय प्रशासित क्षेत्र*	@	@	36	@	1	37	1
अखिल भारत 2021-20(अ)	1,758	457	5,093	29	2,011	9,348	4,763
अखिल भारत 2018-19	1,729	286	5,157	21	1,792	8,985	4,630

सिंचाई

फसलवार भारत में राज्यवार कुल सिंचाई क्षेत्र

सारणी 16.5 (समाप्त)

(000 हेक्टेयर)

राज्य	गैर खाद्यान्न फसलें				
	तम्बाकू	चारा फसलें	अन्य गैर खाद्यान्न फसलें	कुल गैर खाद्यान्न फसलें	कुल खाद्य एवं गैर खाद्यान्न फसलें (20+31)
1	28	29	30	31	32
आंध्र प्रदेश	29	16	46	485	3,813
अरुणाचल प्रदेश	—	—	—	—	56
असम	—	@	12	61	543
बिहार	10	4	16	93	5,435
छत्तीसगढ़	@	@	@	11	2,024
गोवा	—	—	—	4	32
गुजरात *	161	659	17	3,844	8,431
हरियाणा	@	198	123	1,632	6,279
हिमाचल प्रदेश	—	5	2	9	204
झारखंड	—	—	@	18	269
कर्नाटक	20	32	137	933	5,034
केरल	@	2	1	162	516
मध्य प्रदेश	@	15	4	939	14,704
महाराष्ट्र *	@	112	49	370	4,847
मणिपुर *	—	—	—	—	54
मेघालय	—	—	—	4	135
मिजोरम *	—	—	—	—	29
नागालैंड	—	—	—	1	128
उड़ीसा	—	—	@	17	1,363
पंजाब	—	418	29	726	7,724
राजस्थान	@	567	343	5028	11,789
सिक्किम *	—	—	—	2	14
तमिलनाडू	2	15	97	733	3,410
तेलंगाना	2	18	14	484	4,585
त्रिपुरा	—	—	—	4	118
उत्तराखंड	@	26	1	32	539
उत्तर प्रदेश	32	603	409	1,857	22,994
पश्चिमी बंगाल *	14	2	522	1,408	6,631
अन्य केन्द्रीय प्रशासित क्षेत्र*	@	46	1	84	530
अखिल भारत 2021-20(अ)	270	2,736	1,825	18,943	1,12,229
अखिल भारत 2018-19	274	2,948	1,795	18,632	1,04,487

स्त्रोत : अर्थ तथा सांख्यिकीय सलाहकार, कृषि मंत्रालय, भारत सरकार।

टिप्पणी : पूर्णांकन करने के कारण जोड़ भिन्न हो सकते हैं।

* : राज्यों/संघीय क्षेत्रों से प्राप्त सिंचित क्षेत्र से सम्बन्धित नवीनतम आंकड़े कृषि गणना से या अनुमानित आंकड़ों के आधार पर लिये गये हैं।

@ : 500 हेक्टेयर से कम है।

अ : अनन्तम

ग्राफ 16.6

हरियाणा में ट्यूबवेल और पम्पिंग सैट

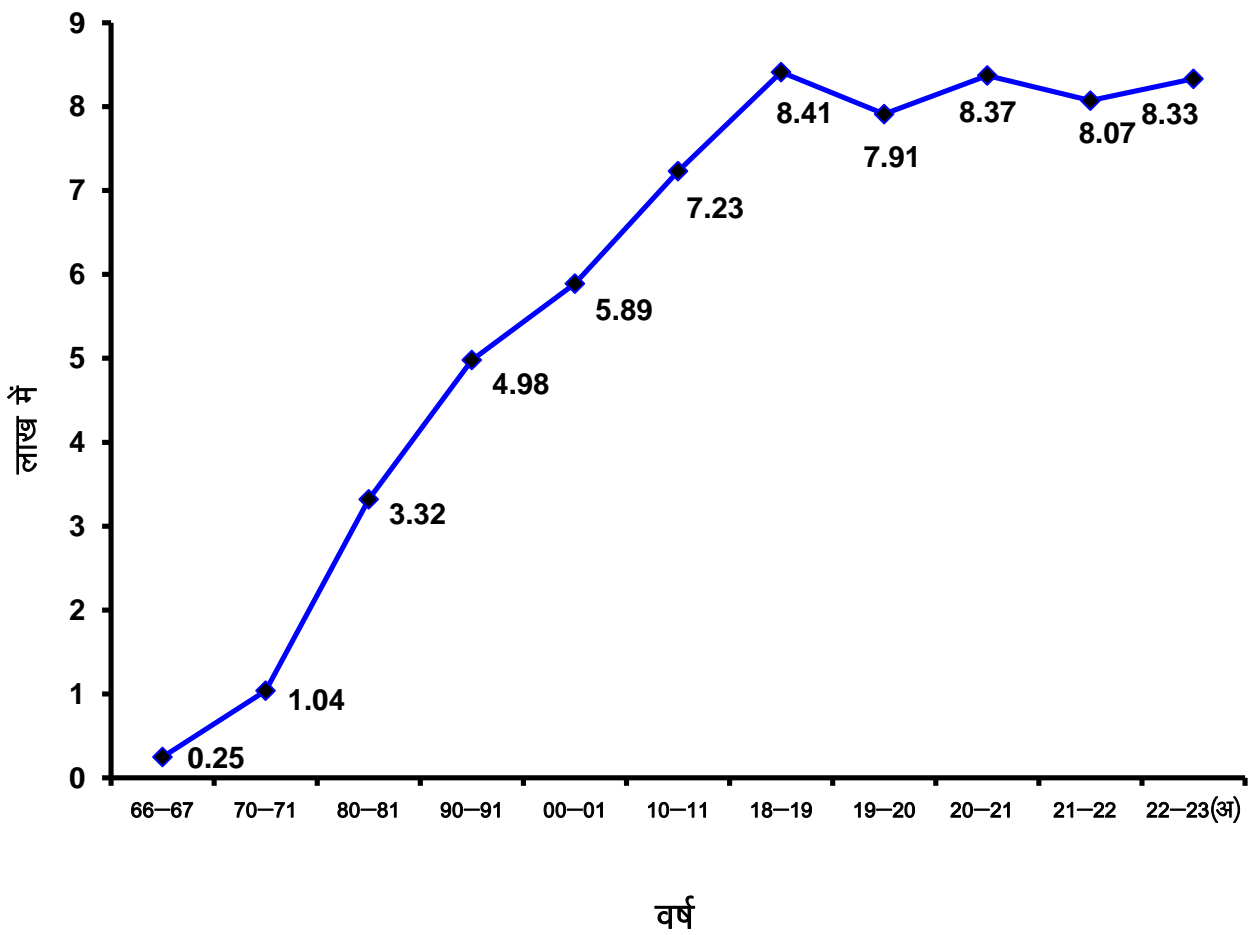

अ- अन्ततिम

सिंचाई

ट्यूबवैल तथा पम्पिंग सैट संख्या

सारणी 16.6

वर्ष/जिला	डीजल सैट	बिजली के सैट	जोड़
1	2	3	4
1966-67	—	—	25,311
1970-71	17,903	86,455	1,04,358
1980-81	1,09,353	2,22,674	3,32,027
1990-91	1,55,842	3,41,729	4,97,571
2000-01	2,55,302	3,34,171	5,89,473
2010-11	2,31,146	4,92,311	7,23,457
2018-19	2,75,211	5,66,188	8,41,399
2019-20	2,64,472	5,26,401	7,90,873
2020-21	2,76,653	5,60,654	8,37,307
2021-22	2,46,617	5,64,122	8,10,739
2022-23(अ)	2,79,156	5,53,782	8,32,938
अम्बाला	509	23,473	23,982
भिवानी	12,091	27,910	40,001
चरखी दादरी	13,488	8,179	21,667
फरीदाबाद	1,227	5,981	7,208
फतेहाबाद	1,879	7,450	9,329
गुरुग्राम	3,809	18,592	22,401
हिसार	50,802	15,133	65,935
झज्जर	32,009	21,364	53,373
जीन्द	55,926	26,814	82,740
कैथल	2,192	52,953	55,145
करनाल	838	67,964	68,802
कुरुक्षेत्र	3	37,452	37,455
महेन्द्रगढ़	55	23,569	23,624
नूँह	8,803	7,121	15,924
पलवल	14,461	13,263	27,724
पंचकूला	687	3,312	3,999
पानीपत	1,567	33,576	35,143
रिवाड़ी	2,521	27,092	29,613
रोहतक	28,395	5,520	33,915
सिरसा	9,923	60,091	70,014
सोनीपत	33,478	33,441	66,919
यसूनानगर	4,493	33,532	38,025

स्रोत : सिंचाई एवं जल संसाधन विभाग हरियाणा।

टिप्पणी : सैट से तात्पर्य है दोनों डीजल सैट तथा ट्यूबवैल।

अ : अनन्तिम

सं : संशोधित

खण्ड—XVII

पशुधन, पशुपालन एवं डेयरी उद्योग

इस खण्ड में पशुधन पशु चिकित्सा संस्थाओं और सरकारी कुक्कुट पालन फार्मों से सम्बद्ध आंकड़ें दिये गये हैं। पशुधन सूचना पशुपालन एवं महानिदेशक डेयरिंग विभाग, हरियाणा से प्राप्त की गई है जो कि पंच वर्षीय पशुधन गणना, 2019 के आधार पर है।

सारणी 17.1 से 17.6—पशुधन के सम्बन्ध में उपलब्ध आंकड़े ।

सारणी 17.7—भारत के विभिन्न राज्यों में पशुधन, कुक्कुटादि पालन की संख्या के आंकड़े ।

सारणी 17.8 से 17.15—पशु चिकित्सा संस्थाओं और उनके कर्मचारी पशुधन बीच, संस्थाओं में किया गया कार्य , विभिन्न संक्रामक रोगों के कारण होने वाली पशुधन की मृत्युदर, पशुधन विकास केन्द्रों की संख्याकृत्रिम गर्भाधान , केन्द्रों में रखे गये सांडों की संख्यासघन पशु विकास परियोजनाओं , गोसदनों का विकास और मान्यता प्राप्त बुचड़खानों की संख्या ।

सारणी 17.16—दूध का संग्रहण तथा दुग्ध संयन्त्रों/ दुग्ध गौ सदन केन्द्रों की सूचना ।

सारणी 17.17—दूध का अनुमानित उत्पादन तथा प्रति दिन प्रति व्यक्ति दूध की उपलब्धता ।

पशुधन

राज्य में पशुधन और कुक्कुट: पशुधन जनगणना 2019

सारणी 17.1

जिला	पशु	भैंस	घोड़े और टटदू	गधे	खच्चर	भेड़	बकरी	ऊँट	सूअर	कुत्ते	खरगोश	हाथी	कुल पशुधन	कुल कुक्कुट
1	2	3	4	5	6	7	8	9	10	11	12	13	14	15
अम्बाला	71160	137620	521	3	226	16887	6695	0	4128	4172	56	0	241468	2873268
भिवानी	105374	277555	638	80	182	34533	32270	1001	3511	6184	121	0	461449	755913
चरखी दादरी	38412	152521	214	33	111	12946	17075	338	1737	2315	14	0	225716	1151960
फरीदाबाद	42988	114100	116	21	23	3721	6790	5	1562	2832	102	0	172260	69616
फतेहाबाद	108800	233890	460	12	57	15146	13185	547	2160	2373	87	0	376717	352533
गुरुग्राम	63916	112204	809	88	84	3207	9490	25	8880	8248	299	0	207250	486560
हिसार	169527	425846	613	70	106	33339	18862	341	4157	2727	39	0	655627	2637919
झज्जर	62574	180459	376	37	330	9396	7837	18	11989	2949	45	0	276010	402930
जीन्द	116624	393606	645	14	163	22805	11009	106	6308	1510	1008	0	553798	5600781
कैथल	91943	281887	608	6	109	10939	6189	13	4947	1672	67	0	398380	2357665
करनाल	155195	200645	706	21	65	10851	9313	125	10346	4077	80	0	391424	9542855
कुरुक्षेत्र	101938	139058	480	10	40	10955	7152	0	4082	2706	28	1	266450	3491284
महेन्द्रगढ़	51113	187207	420	19	135	22995	45967	807	1354	2312	45	0	312374	1021246
मूँह	29810	174347	131	70	29	5522	26522	303	761	256	1963	0	239714	17585
पलवल	49684	199491	343	89	64	7591	13072	2	3207	766	74	0	274383	18579
पंचकूला	32381	56028	101	22	46	3960	6816	27	1875	2340	28	0	103624	6554399
पानीपत	74761	165167	401	6	22	5008	4595	1	4367	1505	45	0	255878	4982409
रिवाड़ी	44310	160423	276	22	248	5384	24127	219	7457	1877	85	0	244428	441385
रोहतक	64075	174156	296	79	132	9981	6660	2	8694	2014	14	0	266103	343742
सिरसा	235362	250695	438	79	231	27888	47609	1289	1687	5878	237	0	571393	336283
सोनीपत	111458	224980	517	4	31	7103	7332	0	12399	1605	62	0	365491	936940
यमुतानगर	107277	126138	593	15	66	8213	6073	1	2626	1389	13	4	252408	1369572
जोड़	1928682	4368023	9702	800	2500	288370	334640	5170	108234	61707	4512	5	7112345	45745424

स्रोत : पशुपालन एवं डेयरी विभाग, हरियाणा।

पशुधन

राज्य में मवेशी: पशुधन जनगणना 2019

सारणी 17.2

जिले का नाम	वदेशी मवेशी (नर)							वदेशी मवेशी (मादा)							
	डेढ़ साल तक के मवेशी	केवल मवेशियों के प्रजनन के लिए उपयोग कया जाता है	कृष के लिए उपयोग केवल मवेशी	कृष और प्रजनन मवेशी	बैलगाड़ी खेत संचालन मवेशी	अन्य	कुल वदेशी नर	एक वर्ष से कम मवेशी	एक से ढाई साल	दुधारू पशुओं में	दूध रहित पशु	एक बार बछड़ा नहीं मवेशी	अन्य मादा मवेशी	कुल वदेशी मादा मवेशी	कुल वदेशी मवेशी (नर + मादा)
1	2	3	4	5	6	7	8	9	10	11	12	13	14	15	16
अम्बाला	51	0	57	25	14	0	147	650	264	1234	170	63	0	2381	2528
भिवानी	265	1	7	2	9	65	349	945	616	1713	390	79	81	3824	4173
चरखी दादरी	117	5	6	2	21	28	179	1006	912	1947	347	107	55	4374	4553
फरीदाबाद	20	5	9	0	2	1	37	860	343	1497	187	70	74	3031	3068
फतेहाबाद	239	2	18	2	3	6	270	752	736	1665	460	75	5	3693	3963
गुरुग्राम	167	6	5	0	0	4	182	976	710	2113	827	69	13	4708	4890
हिसार	631	60	29	1	1	4	726	2218	2266	3494	755	126	14	8873	9599
झज्जर	78	5	10	0	1	12	106	584	383	976	159	21	2	2125	2231
जीन्द	264	240	39	5	17	13	578	769	532	1277	352	117	34	3081	3659
कैथल	107	1	15	1	15	47	186	601	396	1278	448	94	17	2834	3020
करनाल	241	7	18	19	18	3	306	972	772	1978	816	180	12	4730	5036
कुरुक्षेत्र	191	88	59	32	14	127	511	2030	1561	4015	1229	232	62	9129	9640
महेन्द्रगढ़	62	2	0	0	1	0	65	472	335	822	187	26	2	1844	1909
नूंह	55	0	33	1	9	8	106	436	192	661	161	21	5	1476	1582
पलवल	142	8	57	4	33	0	244	805	554	1608	387	70	26	3450	3694
पंचकूला	26	2	10	0	3	1	42	184	183	592	148	26	1	1134	1176
पानीपत	97	0	18	2	19	8	144	729	696	1669	417	30	44	3585	3729
रिवाड़ी	76	1	0	1	1	1	80	434	285	917	157	59	0	1852	1932
रोहतक	205	25	37	8	7	19	301	752	358	1362	535	103	10	3120	3421
सिरसा	301	15	12	1	18	42	389	969	1048	2363	594	149	31	5154	5543
सोनीपत	457	26	21	7	22	86	619	1889	1233	3827	1050	90	26	8115	8734
यमुनानगर	100	8	36	16	4	4	168	1339	1079	2818	1305	383	79	7003	7171
जोड़	3892	507	496	129	232	479	5735	20372	15454	39826	11081	2190	593	89516	95251

पशुधन
राज्य में मवेशी: पशुधन जनगणना 2019

सारणी 17.2 (जारी)

जिले का नाम	क्रॉसब्रेड मवेशी (नर)							क्रॉसब्रेड मवेशी (मादा)							
	डेढ़ साल तक के मवेशी	केवल मवेशियों के प्रजनन के लिए उपयोग किया जाता है	कृषक के लिए उपयोग केवल मवेशी	कृषक और प्रजनन मवेशी	बैलगाड़ी खेत संचालन मवेशी	अन्य	कुल क्रॉसब्रेड नर मवेशी	एक वर्ष से कम मवेशी	एक से ढाई साल	दुधारू पशुओं में	दूध रहित पशु	एक बार बछड़ा नहीं मवेशी	अन्य मादा मवेशी	कुल क्रॉसब्रेड मादा मवेशी	कुल क्रॉसब्रेड मवेशी (नर + मादा)
1	17	18	19	20	21	22	23	24	25	26	27	28	29	30	31
अम्बाला	2656	138	665	107	493	272	4331	10322	6835	22562	6761	1558	630	48668	52999
भिवानी	2251	22	295	23	287	761	3639	6424	4905	11154	3507	776	266	27032	30671
चरखी दादरी	897	23	76	22	114	88	1220	3098	2790	5444	1006	347	80	12765	13985
फरीदाबाद	616	73	118	64	117	253	1241	3065	1788	6363	1844	571	442	14073	15314
फतेहाबाद	4500	181	133	11	267	2042	7134	7552	8093	14649	5343	1227	905	37769	44903
गुरुग्राम	2631	64	76	43	355	1471	4640	7117	4477	12478	4694	545	830	30141	34781
हिसार	4914	136	164	6	286	2212	7718	8994	6980	15348	5059	1099	1588	39068	46786
झज्जर	2082	568	33	6	71	227	2987	5583	3174	9723	2102	472	608	21662	24649
जीन्द	1509	44	167	28	281	859	2888	3517	2819	6823	2476	500	239	16374	19262
कैथल	1901	25	268	157	199	621	3171	6933	5246	13341	4015	889	370	30794	33965
करनाल	5911	126	585	514	520	1184	8840	21464	17272	45625	12554	5340	492	102747	111587
कुरुक्षेत्र	3980	98	350	128	366	406	5328	14013	11807	29840	7480	3787	845	67772	73100
महेन्द्रगढ़	1124	175	13	0	36	268	1616	3802	3604	7215	1847	555	470	17493	19109
नूंह	623	22	51	6	12	144	858	1981	1081	3296	698	248	172	7476	8334
पलवल	1406	71	130	30	330	212	2179	4057	1971	8178	2386	613	421	17626	19805
पंचकूला	634	11	462	66	173	95	1441	1993	1778	4838	1557	258	174	10598	12039
पानीपत	2837	124	302	107	232	385	3987	7444	4593	15026	3573	1029	417	32082	36069
रिवाड़ी	1415	59	11	7	16	179	1687	4449	3717	8611	1878	571	40	19266	20953
रोहतक	1451	70	167	134	108	1033	2963	2936	1726	5446	2167	352	204	12831	15794
सिरसा	9432	625	641	44	548	4671	15961	20385	19796	40109	13353	5006	2126	100775	116736
सोनीपत	3225	192	103	75	153	1723	5471	10257	6965	18033	5644	990	864	42753	48224
यमुनानगर	2161	43	381	193	184	73	3035	17590	13566	34787	11721	3440	686	81790	84825
जोड़	58156	2890	5191	1771	5148	19179	92335	172976	134983	338889	101665	30173	12869	791555	883890

पशुधन

राज्य में मवेशी: पशुधन जनगणना 2019

सारणी 17.2 (जारी)

जिले का नाम	देशी मवेशी (नर)							देशी मवेशी (मादा)							
	डेढ़ साल तक के मवेशी	केवल मवेशियों के प्रजनन के लिए उपयोग कया जाता है	कृष के लिए उपयोग केवल मवेशी	कृष और प्रजनन मवेशी	बैलगाड़ी खेत संचालन मवेशी	अन्य	कुल देशी नर मवेशी	एक वर्ष से कम मवेशी	एक से ढाई साल	दुधारू पशुओं में	दूध रहित पशु	एक बार बछड़ा नहीं मवेशी	अन्य मादा मवेशी	कुल देशी मादा मवेशी	कुल देशी मवेशी (नर + मादा)
1	32	33	34	35	36	37	38	39	40	41	42	43	44	45	46
अम्बाला	587	35	494	15	507	289	1927	718	644	1347	599	273	112	3693	5620
भिवानी	5174	249	3268	237	3655	3354	15937	10364	8191	15353	7491	1662	1821	44882	60819
चरखी दादरी	1319	123	950	63	1532	73	4060	3271	2740	5232	1586	347	343	13519	17579
फरीदाबाद	641	70	140	61	96	355	1363	3553	1970	6119	2197	695	888	15422	16785
फतेहाबाद	4649	218	3035	151	2074	2032	12159	6988	8214	10056	5312	987	1364	32921	45080
गुरुग्राम	1061	81	36	33	376	930	2517	3653	2952	4809	3791	513	473	16191	18708
हिसार	9501	430	10070	716	9682	5138	35537	14086	12074	18432	10852	2030	3915	61389	96926
झज्जर	3337	797	679	94	1463	1276	7646	5785	5079	7531	4058	1014	1786	25253	32899
जीन्द	8474	1513	11613	1032	15285	3685	41602	10461	8868	14315	9793	1586	2486	47509	89111
कैथल	5471	655	4312	667	2776	2564	16445	6893	6107	9088	6573	1286	2298	32245	48690
करनाल	3241	294	536	462	509	337	5379	5740	4920	9312	5698	1213	510	27393	32772
कुरुक्षेत्र	1102	91	257	67	423	377	2317	2609	2869	4985	2803	708	344	14318	16635
महेन्द्रगढ़	2574	383	144	8	505	1135	4749	4410	4810	5983	3065	1325	657	20250	24999
नूंह	523	72	98	12	33	431	1169	2185	1353	3121	1515	471	549	9194	10363
पलवल	1284	87	395	49	696	102	2613	3334	2094	5170	2088	589	393	13668	16281
पंचकूला	603	69	1189	98	452	131	2542	1126	1298	2159	1293	181	40	6097	8639
पानीपत	2760	356	523	99	384	1907	6029	4728	3819	6638	4102	877	624	20788	26817
रिवाड़ी	2219	83	121	21	243	282	2969	3579	3926	5545	2363	487	252	16152	19121
रोहतक	4406	688	2388	282	3332	3089	14185	6074	4040	6818	4974	1687	1249	24842	39027
सिरसा	6968	917	2245	262	3779	2431	16602	13113	14287	19539	9049	2648	1621	60257	76859
सोनीपत	5257	491	1127	365	1404	3318	11962	7879	5874	8773	6820	2279	2766	34391	46353
यमुनानगर	357	25	241	47	69	14	753	2069	1773	4025	1383	482	123	9855	10608
जोड़	71508	7727	43861	4841	49275	33250	210462	122618	107902	174350	97405	23340	24614	550229	760691

पशुधन

राज्य में मवेशी: पशुधन जनगणना 2019

सारणी 17.2 (समाप्त)

जिले का नाम	गैर ववरण मवेशी (नर)							गैर ववरण मवेशी (मादा)							
	डेढ़ साल तक के मवेशी	केवल मवेशियों के प्रजनन के लिए उपयोग कया जाता है	कृष के लिए उपयोग केवल मवेशी	कृष और प्रजनन मवेशी	बैलगाड़ी खेत संचालन मवेशी	अन्य	कुल एन.डी. नर मवेशी	एक वर्ष से कम मवेशी	एक से ढाई साल	द्वारू पशुओं में	दूध रहित पशु	एक बार बछड़ा नहीं मवेशी	अन्य मादा मवेशी	कुल एन.डी. मादा मवेशी	कुल एन.डी. मवेशी (नर + मादा)
1	47	48	49	50	51	52	53	54	55	56	57	58	59	60	61
अम्बाला	372	20	353	16	425	28	1214	1871	1556	3399	1564	300	109	8799	10013
भिवानी	525	31	674	149	55	291	1725	1891	1638	3127	853	151	326	7986	9711
चरखी दादरी	210	19	26	2	106	63	426	431	336	645	263	22	172	1869	2295
फरीदाबाद	406	68	46	17	36	0	573	1257	883	3335	1063	381	329	7248	7821
फतेहाबाद	2246	114	220	3	556	1528	4667	1773	2060	2440	2125	505	1284	10187	14854
गुरुग्राम	248	23	9	8	15	156	459	1247	920	1783	707	189	232	5078	5537
हिसार	1695	142	778	74	1032	711	4432	2765	2233	4143	1852	357	434	11784	16216
झज्जर	282	1	20	12	44	150	509	457	378	784	348	140	179	2286	2795
जीन्द	499	71	309	14	621	51	1565	778	528	1202	386	64	69	3027	4592
कैथल	767	46	296	226	229	130	1694	1172	787	1701	722	107	85	4574	6268
करनाल	389	4	242	27	122	149	933	1009	1087	1951	633	118	69	4867	5800
कुरुक्षेत्र	218	27	22	8	45	141	461	363	384	822	401	114	18	2102	2563
महेन्द्रगढ़	533	148	25	90	107	291	1194	815	924	933	691	174	365	3902	5096
मूँह	652	137	34	12	22	696	1553	1797	1562	2463	1130	453	573	7978	9531
पलवल	715	71	127	13	432	135	1493	1947	1551	3289	1152	292	180	8411	9904
पंचकूला	690	13	2967	19	194	100	3983	920	1311	2433	1376	356	148	6544	10527
पानीपत	858	212	142	13	41	459	1725	1630	1175	1796	1143	456	221	6421	8146
रिवाड़ी	329	7	4	0	5	103	448	496	403	627	198	59	73	1856	2304
रोहतक	451	12	42	16	59	751	1331	969	877	589	288	577	1202	4502	5833
सिरसा	4415	196	560	55	1480	2092	8798	5855	5481	9110	4712	1296	972	27426	36224
सोनीपत	488	46	72	17	70	708	1401	1477	1408	1773	1072	386	630	6746	8147
यमुनानगर	178	11	157	23	29	22	420	935	749	1721	587	158	103	4253	4673
जोड़	17166	1419	7125	814	5725	8755	41004	31855	28231	50066	23266	6655	7773	147846	188850

स्रोत : पशुपालन एवं डेयरी विभाग, हरियाणा।

पशुधन
राज्य में भैंसे: पशुधन जनगणना 2019

सारणी 17.3

जिले का नाम	देशी भैंसे (नर)							देशी भैंसे (मादा)							
	भैंस दो साल तक	केवल भैंस के प्रजनन के लिए उपयोग कया जाता है	केवल कृष के लिए उपयोग की जाने वाली भैंस	कृष और प्रजनन भैंस	बैलगाड़ी खेत संचालन भैंस	अन्य	कुल स्वदेशी नर भैंस	एक वर्ष से कम भैंस	एक से तीन साल	दुधारू भैंस में	दूध रहित भैंस	एक बार बछड़ा नहीं भैंस	अन्य मादा भैंस	कुल मादा देशी भैंस	कुल देशी भैंस (नर + मादा)
1	2	3	4	5	6	7	8	9	10	11	12	13	14	15	16
अम्बाला	3210	129	235	144	213	90	4021	11559	10711	22371	6897	2293	262	54093	58114
भिवानी	19440	467	211	32	64	535	20749	58097	64896	87955	19286	7089	1905	239228	259977
चरखी दादरी	10495	205	10	10	39	292	11051	29666	36030	47439	10403	3871	399	127808	138859
फरीदाबाद	3498	165	244	264	313	84	4568	20854	11712	38703	10067	3043	2410	86789	91357
फतेहाबाद	18887	525	52	25	36	324	19849	42173	59487	68924	19173	6997	366	197120	216969
गुरुग्राम	5275	134	130	32	0	96	5667	24064	14871	40891	10064	1563	692	92145	97812
हिसार	32974	899	260	131	116	228	34608	87121	94029	130743	34601	10650	1403	358547	393155
झज्जर	16669	364	42	65	43	366	17549	42520	36066	68268	8473	3619	232	159178	176727
जीन्द	41740	777	1195	696	2247	344	46999	72664	84407	116412	37826	10868	1133	323310	370309
कैथल	20124	455	2111	1966	1560	422	26638	47885	49420	75420	26094	7222	929	206970	233608
करनाल	17406	327	1752	2292	1348	268	23393	35887	39355	62508	17777	8313	424	164264	187657
कुरुक्षेत्र	10794	301	852	693	776	292	13708	22109	26843	39452	12799	5838	751	107792	121500
महेन्द्रगढ़	10923	111	31	32	29	216	11342	34552	40263	59419	10957	3801	457	149449	160791
नूंह	5283	223	152	63	23	68	5812	40104	19557	55942	10852	3887	1392	131734	137546
पलवल	10819	277	354	179	959	153	12741	36116	22440	61014	15054	3728	572	138924	151665
पंचकूला	1582	63	33	15	4	32	1729	7446	9568	17619	7138	1707	283	43761	45490
पानीपत	16643	196	1888	929	1744	715	22115	31374	29619	56051	12894	3364	726	134028	156143
रिवाड़ी	10620	151	16	7	4	31	10829	34648	33107	58392	8943	4187	165	139442	150271
रोहतक	17574	411	162	195	177	112	18631	38509	33233	61494	12131	4752	351	150470	169101
सिरसा	17078	620	70	56	40	281	18145	42154	57343	72155	20417	10763	615	203447	221592
सोनीपत	18959	645	1051	728	980	765	23128	47582	40304	80062	18969	4279	728	191924	215052
यमुनानगर	3771	169	667	353	231	125	5316	20001	18172	34732	13199	3487	576	90167	95483
जोड़	313764	7614	11518	8907	10946	5839	358588	827085	831433	1355966	344014	115321	16771	3490590	3849178

पशुधन

राज्य में मवेशी: पशुधन जनगणना 2019

सारणी 17.3 (समाप्त)

जिले का नाम	गैर ववरण भैंस (नर)							गैर ववरण भैंस (मादा)							
	भैंस दो साल तक	केवल भैंस के प्रजनन के लिए उपयोग किया जाता है	केवल कृष के लिए उपयोग की जाने वाली भैंस	कृष और प्रजनन भैंस	बैलगाड़ी खेत संचालन भैंस	अन्य	कुल एनडी नर भैंस	एक वर्ष से कम भैंस	एक से तीन साल	दुधारू भैंस में	दूध रहित भैंस	एक बार बछड़ा नहीं भैंस	अन्य मादा भैंस	कुल महिला एन.डी. भैंस	कुल एन.डी. भैंस (नर + मादा)
1	17	18	19	20	21	22	23	24	25	26	27	28	29	30	31
अम्बाला	4631	122	314	98	413	103	5681	15927	13761	30770	9899	3084	384	73825	79506
भिवानी	772	18	68	61	1	2	922	4124	4467	6158	1403	222	282	16656	17578
चरखी दादरी	379	20	4	0	3	62	468	3548	3349	5328	427	357	185	13194	13662
फरीदाबाद	752	43	72	36	48	21	972	5263	4038	9767	2196	360	147	21771	22743
फतेहाबाद	1213	28	1	0	3	48	1293	3021	3510	6669	1879	496	53	15628	16921
गुरुग्राम	858	14	6	4	2	53	937	3838	2152	5303	1438	604	120	13455	14392
हिसार	2830	50	23	22	21	10	2956	6765	8145	11260	2911	599	55	29735	32691
झज्जर	455	3	0	0	0	6	464	652	754	1656	108	90	8	3268	3732
जीन्द	2261	32	39	7	31	26	2396	4187	4621	7576	3162	1240	115	20901	23297
कैथल	3472	103	334	222	155	82	4368	10303	11083	15923	5121	1308	173	43911	48279
करनाल	980	4	171	191	30	225	1601	2379	2512	4987	1201	255	53	11387	12988
कुरुक्षेत्र	1381	21	106	53	80	236	1877	2981	3364	6251	2155	802	128	15681	17558
महेन्द्रगढ़	1881	8	1	3	13	58	1964	6215	5725	10031	1936	474	71	24452	26416
मूँह	1551	103	77	71	69	147	2018	8398	6647	14245	3652	1327	514	34783	36801
पलवल	3363	87	87	50	119	39	3745	10192	7794	18901	5731	1099	364	44081	47826
पंचकूला	653	45	10	1	0	12	721	1430	2313	3630	1864	566	14	9817	10538
पानीपत	941	13	109	76	42	119	1300	1820	1584	3415	642	208	55	7724	9024
रिवाड़ी	960	26	8	10	4	1	1009	2231	1681	4474	560	179	18	9143	10152
रोहतक	148	5	3	0	1	1	158	972	643	2998	234	37	13	4897	5055
सिरसा	2251	38	4	13	3	20	2329	5592	6250	10494	3023	1337	78	26774	29103
सोनीपत	1059	16	46	27	54	8	1210	2073	1763	3734	1013	106	29	8718	9928
यमुनानगर	1823	24	289	104	90	55	2385	6304	5645	10647	4658	773	243	28270	30655
जोड़	34614	823	1772	1049	1182	1334	40774	108215	101801	194217	55213	15523	3102	478071	518845

स्रोत : पशुपालन एवं डेयरी विभाग, हरियाणा।

पशुधन

राज्य में बकरी: पशुधन जनगणना 2019

सारणी 17.4

जिले का नाम	बकरी (नर)			बकरी (मादा)					
	एक वर्ष से कम का नर बकरी	एक वर्ष और उससे अधिक नर बकरी	कुल पुरुष	एक साल से कम उम्र की बकरी	दूधारू बकरी में	दूध रहित बकरी	एक बार बछड़ा नहीं बकरी	कुल मादा	कुल बकरी
1	2	3	4	5	6	7	8	9	10
अम्बाला	466	319	785	1933	2417	1283	277	5910	6695
भिवानी	3121	1752	4873	8777	11500	6110	1010	27397	32270
चरखी दादरी	1076	446	1522	4776	6339	3661	777	15553	17075
फरीदाबाद	403	337	740	2003	2314	1276	457	6050	6790
फतेहाबाद	1518	709	2227	3699	4296	2509	454	10958	13185
गुरुग्राम	653	529	1182	2248	3452	2041	567	8308	9490
हिसार	1505	939	2444	5193	6547	3892	786	16418	18862
झज्जर	629	365	994	2359	2822	1485	177	6843	7837
जीन्द	1040	596	1636	2877	3514	2425	557	9373	11009
कैथल	630	381	1011	1849	1935	1233	161	5178	6189
करनाल	1078	692	1770	2666	2908	1475	494	7543	9313
कुरुक्षेत्र	817	434	1251	2042	2345	1116	398	5901	7152
महेन्द्रगढ़	4597	1649	6246	11516	19796	7066	1343	39721	45967
नूंह	2334	1857	4191	7335	9592	4381	1023	22331	26522
पलवल	847	732	1579	3485	4367	3128	513	11493	13072
पंचकुला	691	482	1173	1460	2517	1286	380	5643	6816
पानीपत	463	295	758	1230	1546	845	216	3837	4595
रिवाड़ी	2283	1280	3563	5578	9180	4567	1239	20564	24127
रोहतक	535	569	1104	1761	2298	1237	260	5556	6660
सिरसा	5457	2354	7811	13476	15939	7975	2408	39798	47609
सोनीपत	650	385	1035	2041	2670	1336	250	6297	7332
यमुनानगर	484	411	895	1687	1869	1307	315	5178	6073
जोड़	31277	17513	48790	89991	120163	61634	14062	285850	334640

स्रोत : पशुपालन एवं डेयरी विभाग, हरियाणा।

पशुधन

राज्य में सूअर: पशुधन जनगणना 2019

सारणी 17.5

जिले का नाम	छह महीने के तहत सूअर नर	छह महीने और ऊपर सूअर नर	कुल पुरुष	छह महीने से कम सूअर मादा	छह महीने और उससे अधिक सूअर मादा	कुल महिला	कुल
1	2	3	4	5	6	7	8
अम्बाला	631	373	1004	1682	1442	3124	4128
भिवानी	607	505	1112	1159	1246	2405	3517
चरखी दादरी	231	335	566	702	469	1171	1737
फरीदाबाद	275	192	467	555	540	1095	1562
फतेहाबाद	481	181	662	774	724	1498	2160
गुरुग्राम	1904	2671	4575	1995	2310	4305	8880
हिसार	860	466	1326	1470	1361	2831	4157
झज्जर	2866	1470	4336	3879	3774	7653	11989
जीन्द	1084	655	1739	2311	2258	4569	6308
कैथल	960	368	1328	1991	1628	3619	4947
करनाल	2036	1442	3478	3399	3469	6868	10346
कुरुक्षेत्र	818	740	1558	1317	1207	2524	4082
महेन्द्रगढ़	150	77	227	511	616	1127	1354
नूंह	164	100	264	345	152	497	761
पलवल	576	512	1088	1105	1014	2119	3207
पंचकूला	249	208	457	547	871	1418	1875
पानीपत	768	583	1351	1475	1541	3016	4367
रिवाड़ी	1779	1767	3546	1930	1981	3911	7457
रोहतक	1400	958	2358	3151	3185	6336	8694
सिरसा	239	188	427	466	794	1260	1687
सोनीपत	2789	1173	3962	5260	3177	8437	12399
थमुनानगर	402	465	867	797	962	1759	2626
जोड़	21269	15429	36698	36821	34721	71542	108240

स्रोत : पशुपालन एवं डेयरी विभाग, हरियाणा।

पशुधन

राज्य में कुक्कुट एवं अन्य कुक्कुट पक्षी: पशुधन जनगणना 2019

सारणी 17.6

जिले का नाम	बैकयार्ड			व्यवसायिक			कुल	बैकयार्ड			व्यवसायिक			कुल बतख (बैकयार्ड + व्यावसायिक)
	मुर्गे	मुर्गियाँ	चूजे	मुर्गे	मुर्गियाँ	चूजे		नर बतख	बतख	बतख का बच्चा	नर बतख	बतख	बतख का बच्चा	
1	2	3	4	5	6	7	8	9	10	11	12	13	14	15
अम्बाला	10799	12969	13459	31815	2250683	553543	2873268	0	0	2	0	0	0	2
भिवानी	8959	8091	9709	56902	166202	506050	755913	8	8	1	2	8	0	27
चरखी दादरी	3471	4614	4161	122207	73369	944138	1151960	0	0	0	0	0	0	0
फरीदाबाद	106	2390	2420	1350	41350	22000	69616	14	14	0	2	6	0	36
फतेहाबाद	5556	7346	9941	24711	56196	248783	352533	6	19	6	0	0	0	31
गुरुग्राम	2469	2783	1528	72899	245629	161252	486560	15	33	6	240	1283	45	1622
हिसार	2792	4547	9596	243023	494018	1883943	2637919	4	19	4	20	930	0	977
झज्जर	650	1585	1113	17501	135552	246529	402930	3	2	1	0	0	0	6
जीन्द	3759	5583	4386	565379	3360654	1661020	5600781	509	813	109	10	25	0	1466
कैथल	9006	11036	12799	300291	776955	1247578	2357665	4	18	15	2	8	0	47
करनाल	8972	13046	12992	434168	6975987	2097690	9542855	137	856	124	2371	2277	6204	11969
कुरुक्षेत्र	7280	9059	10522	333380	1997744	1133299	3491284	26	35	3	0	0	0	64
महेन्द्रगढ़	19213	27188	24697	42200	684858	223090	1021246	0	116	0	0	0	0	116
नूंह	2774	3345	2933	16	12	8505	17585	100	152	68	0	0	0	320
पलवल	3657	4200	4815	506	4401	1000	18579	20	49	0	0	0	0	69
पंचकूला	950	1039	955	50	5937945	613460	6554399	1	6	2	0	0	0	9
पानीपत	1209	3721	2109	631073	2624843	1719454	4982409	907	1611	900	200	1800	0	5418
रिवाड़ी	4126	4232	4012	21157	185108	222750	441385	1	4	7	3	11	51	77
रोहतक	602	1204	1136	0	295000	45800	343742	8	17	27	0	0	0	52
सिरसा	13848	13199	16723	31414	98737	162362	336283	6	9	2	0	0	0	17
सोनीपत	1078	2699	2921	27659	761030	141553	936940	32	22	11	1	5	7	78
यमुनानगर	6923	8467	14692	202920	689620	446950	1369572	5	29	3	2	2	9	50
जोड़	118199	152343	167619	3160621	27855893	14290749	45745424	1806	3832	1291	2853	6355	6316	22453

पशुधन

राज्य में कुक्कुट एवं अन्य कुक्कुट पक्षी: पशुधन जनगणना 2019

सारणी 17.6 (समाप्त)

जिले का नाम	बैकयार्ड						व्यावसायिक					
	कुल टर्की	बटेर	गनी_पक्षी	शुतुरमुर्ग	एमु	कलहंस	कुल टर्की	बटेर	गनी मुर्गा	शुतुरमुर्ग	एमु	कलहंस
1	16	17	18	19	20	21	22	23	24	25	26	27
अम्बाला	0	48	33	4	2	0	0	0	0	0	0	0
भिवानी	66	168	238	9	306	502	0	0	20000	0	0	0
चरखी दादरी	18	2	3	0	1	1	0	0	1	0	0	0
फरीदाबाद	11	35	60	5	11	3	0	0	0	0	0	0
फतेहाबाद	10	46	10	2	0	0	0	4000	506	6	0	0
गुरुग्राम	11	613	124	14	1	11	835	0	120	0	200	0
हिसार	55	1230	215	140	78	88	0	77244	60530	10020	15025	15010
झज्जर	14	57	347	12	6	23	0	0	0	0	0	0
जीन्द	82	86	27	1	41	13	0	0	25000	0	0	0
कैथल	14	1720	2484	1614	1662	1763	0	0	39000	0	0	0
करनाल	49	482	448	9	85	128	0	0	10000	0	0	0
कुरुक्षेत्र	0	20	346	1	8	6	0	0	7500	0	10001	0
महेन्द्रगढ़	41	30	55	0	0	0	0	0	0	0	0	0
मूँह	34	2114	1301	1275	717	642	0	1	0	0	0	0
पलवल	34	23	13	6	3	11	0	0	0	0	0	0
पंचकुला	0	59	6	0	0	1	0	0	0	0	0	0
पानीपत	0	1104	1049	912	958	1080	0	50	146050	50	0	0
रिवाड़ी	18	15	40	0	0	0	0	0	3	0	0	0
रोहतक	20	276	81	5	66	56	0	20000	0	0	0	0
सिरसा	0	27	11	4	6	1	0	4000	0	0	0	0
सोनीपत	20	1026	1108	14	767	124	0	1	15003	3	4	5
यमुनानगर	2	3474	2612	3619	3213	3440	0	13790	4950	4150	1500	1000
जोड़	499	12655	10611	7646	7931	7893	835	119086	328663	14229	26730	16015

स्रोत : पशुपालन एवं डेयरी विभाग, हरियाणा।

पशुधन

भारत के विभिन्न राज्यों में पशुधन और कुक्कुट की संख्या: पशुधन गणना 2019

सारणी 17.7

(000)

जिला	पशु	भैंस	भेड़	बकरी	घोड़े और टट्टू	अन्य	कुल पशुधन	मुर्गी पालन
1	2	3	4	5	6	7	8	9
अण्डमान निकोबार द्वीपसमूह	36438	3700	5	64761	0	40490	145394	1289160
आंध्र प्रदेश	4600087	621949	1762697	5522133	1884	97042	34067616	107863152
अरुणाचल प्रदेश	339221	6379	7345	159740	3051	645692	1161428	1599575
असम	10909239	421715	332100	4315173	12783	210119	18092201	46712341
बिहार	15397980	771979	213377	1282121	32176	356277	36540820	16525349
चण्डीगढ़	13440	12177	0	998	237	138	26990	48883
छत्तीसगढ़	9983954	117472	180229	4005657	675	527065	15872302	18711824
दादर एण्ड नगर हवेली	39736	997	84	7548	39	0	48404	89671
दमन एण्ड द्वीप	1840	374	68	987	15	0	3284	18264
दिल्ली	86433	162142	932	30470	2694	77726	360397	43831
गोवा	60247	27207	8	9446	15	35483	132406	349543
गुजरात	9633637	105432	1787263	4867744	21811	39569	26893274	21773392
हरियाणा	1928682	436802	288370	334640	9702	182933	7112350	45745420
हिमाचल प्रदेश	1828017	646565	791345	1108413	8851	29655	4412846	1341951
जम्मू तथा कश्मीर	2539240	690829	3247503	1730218	63335	54199	8325324	7366308
झारखंड	11223052	135031	641183	9121173	1378	1277446	23614545	24832906
कर्नाटक	8469004	298456	1105072	6169392	7018	332710	29013412	59494481
केरल	1341996	101504	1482	1359161	560	103954	2908657	29771905
लक्ष्यद्वीप	2493	16	0	43188	0	0	45697	226025
मध्य प्रदेश	18750828	103071	324585	1106452	13260	177047	40637375	16659898
महाराष्ट्र	13992304	560369	2680329	1060488	18892	179718	33079818	74297765
मणिपुर	224472	36230	5921	38697	1083	244316	550719	5897637
मेघालय	903570	15714	15679	397503	273	706364	2039103	5379532
मिजोरम	45701	2109	485	14820	159	296430	359704	2047810
नागालैंड	78296	15654	361	31602	70	427820	553803	2838944
ओडिशा	9903970	458324	1279149	6393452	143	135271	18170309	27439257
पुडुचेरी	71984	2395	2445	73630	29	885	151368	235999
पंजाब	2531460	401594	85560	347949	14243	55196	7050355	17649984
राजस्थान	13937630	136933	7903857	2084020	33679	392260	56800945	14622975
सिक्किम	148010	1144	2016	90506	115	32541	274332	580864
तमिलनाडु	9518660	518795	4500491	9888746	5417	68512	24500621	120781100
तेलंगाना	4232539	422630	1906305	4934673	3878	180185	32640639	79999404
त्रिपुरा	739031	7131	5460	360204	17	206049	1317892	4168246
उत्तर प्रदेश	19019641	330167	984725	1448002	75718	436051	68012945	12515704
उत्तराखण्ड	1852123	866318	284615	1371971	7452	44610	4427089	5018684
पश्चिम बंगाल	19077916	630921	952886	1627934	1593	540582	37483238	77322602
अखिल भारतीय	193462871	109851	7426061	1488847	34224	100254	536827602	851260386
अखिल भारतीय 2012	190904000	108702	6506900	1351730	62500	115840	512057000	729209000
अखिल भारतीय 2007	199075000	105343	7155800	1405370	61100	125730	529698000	648830000
अखिल भारतीय 2003	185181000	979220	6146900	1243580	75100	153200	485002000	489012000
अखिल भारतीय 1997	198882000	899180	5749400	1227210	82600	155390	485384000	347611000

स्रोत : मत्स्य पालन, पशुपालन और डेयरी मंत्रालय, भारत सरकार, नई दिल्ली ।

पशुधन
वभिन्न राज्य में कार्यरत पशु चिकित्सा संस्थाएं

सारणी 17.8

वर्ष/जिला/	सरकारी पशु चिकित्सा अस्पताल	क्षेत्रीय कृत्रिम गर्भाधान केन्द्र	सरकारी पशु चिकित्सा डिस्पेंसरी	स्टाकमैन / मुख्य ग्राम केन्द्र	शेड ऊन विस्तार केन्द्र	कुक्कुटादि फार्म कुक्कुटादि विस्तार केन्द्र व सुअर केन्द्र	सुअर फार्म	घोड़े पालन केन्द्र	गोसदन
1	2	3	4	5	6	7	8	9	10
1966-67	125	17	66	97	23	17	—	—	1
1970-71	154	37	71	337	25	13	2	—	2
1980-81	301	60	273	765	29	22	2	1	1
1990-91	495	60	679	777	59	22	2	1	2
2000-01	579	60	853	751	59	22	2	1	2
2010-11	942	—	1,809	—	—	—	2	—	2
2019-20	1,020	—	1,820	—	—	—	2	—	2
2020-21	1,047	—	1,819	—	—	—	2	—	2
2021-22	1,041	—	1,815	—	—	—	2	—	2
2022-23	1,042	—	1,815	—	—	—	2	—	2
अम्बाला	37	—	93	—	—	—	1	—	—
भिवानी	59	—	88	—	—	—	—	—	—
चरखी दादरी	31	—	54	—	—	—	—	—	—
फरीदाबाद	22	—	43	—	—	—	—	—	—
फतेहाबाद	53	—	91	—	—	—	—	—	—
गुरुग्राम	28	—	43	—	—	—	—	—	—
हिसार	86	—	141	—	—	—	1	—	1
झज्जर	93	—	49	—	—	—	—	—	—
जीन्द	63	—	171	—	—	—	—	—	—
कैथल	40	—	85	—	—	—	—	—	—
करनाल	51	—	131	—	—	—	—	—	—
कुरुक्षेत्र	49	—	72	—	—	—	—	—	—
महेन्द्रगढ़	66	—	77	—	—	—	—	—	—
नूंह	25	—	61	—	—	—	—	—	—
पलवल	27	—	85	—	—	—	—	—	—
पंचकूला	15	—	29	—	—	—	—	—	—
पानीपत	38	—	73	—	—	—	—	—	—
रिवाड़ी	53	—	63	—	—	—	—	—	—
रोहतक	65	—	46	—	—	—	—	—	—
सिरसा	60	—	168	—	—	—	—	—	—
सोनीपत	56	—	87	—	—	—	—	—	—
यमुनानगर	25	—	65	—	—	—	—	—	1

स्रोत : पशुपालन एवं डेयरी विभाग, हरियाणा।

पशुधन
राज्य में पशु चिकित्सालयों में कर्मचारी

सारणी 17.9

वर्ष/जिला/	पशु चिकित्सों की संख्या	पशु पालन सहायकों की संख्या	प्रांतीय औषधालयों के कम्पाउंडरों की संख्या	स्टाक क्षेत्रीय / सहायकों की संख्या	महंरम पट्टी करने वालों तथा नालबंधकों की संख्या	अन्य चतुर्थ श्रेणी
1	2	3	4	5	6	7
1966-67	115	9	79	77	23	—
1970-71	154	2	120	14	30	—
1980-81	322	4	312	907	22	2,546
1990-91	548	—	—	2,665	20	4,018
2000-01	731	—	—	2,738	23	4,784
2010-11	781	—	—	2,529	23	4,194
2019-20	756	—	—	2,735	—	3,045
2020-21	762	—	—	3,036	—	3,350
2021-22	764	—	—	1,938	—	3,253
2022-23	718	—	—	2,143	—	3,072
अम्बाला	28	—	—	92	—	85
भिवानी	43	—	—	124	—	187
चरखी दादरी	22	—	—	73	—	94
फरीदाबाद	17	—	—	40	—	55
फतेहाबाद	37	—	—	116	—	160
गुरुग्राम	22	—	—	55	—	83
हिसार	59	—	—	198	—	560
झज्जर	62	—	—	102	—	130
जीन्द	42	—	—	178	—	253
कैथल	25	—	—	92	—	124
करनाल	31	—	—	130	—	140
कुरुक्षेत्र	31	—	—	89	—	94
महेन्द्रगढ़	44	—	—	102	—	172
नूंह	13	—	—	55	—	91
पलवल	18	—	—	68	—	106
पंचकूला	17	—	—	36	—	37
पानीपत	25	—	—	75	—	89
रिवाड़ी	38	—	—	90	—	135
रोहतक	45	—	—	89	—	130
सिरसा	44	—	—	185	—	151
सोनीपत	33	—	—	102	—	124
यमुनानगर	18	—	—	52	—	66
चण्डीगढ़	—	—	—	—	—	—
मुख्यालय पंचकूला	4	—	—	—	—	6

स्रोत : पशुपालन एवं डेयरी विभाग, हरियाणा।

टिप्पणी : कम्पाउंडरों को अब पशु चिकित्सालय एवं पशुधन विकास सहायकों में सम्मिलित कर दिया गया है।

पशुधन
राज्य में पशु चिकित्सा संस्थाओं में किया गया कार्य

सारणी 17.10

(000)

वर्ष/जिला/	उपचार किए गए केसों की संख्या	बधिया किए गए पशु	लगाए गए टीकों की संख्या											जोड़ (4 to 14)
			आर.पी .	पी.आर .पी .	एच.एस .	वी.क्यू .	आर.के .	एफ.पी .	भेड़ पाक्स	फुट माउथ	स्वाइन फीवर	इन्टरोटेक्सिमिया	अन्य	
1	2	3	4	5	6	7	8	9	10	11	12	13	14	15
1966-67	1,107	180	556	—	1,000	—	37	8	—	—	—	—	8	1,609
1970-71	1,186	148	797	—	953	18	99	35	—	—	—	—	—	1,902
1980-81	1,513	19	2,626	—	3,199	30	609	396	236	156	25	326	8	7,611
1990-91	2,127	8	2,784	—	4,990	61	1,483	808	385	443	41	871	154	12,020
2000-01	2,659	6	—	—	7,055	34	2,127	876	629	960	14	641	198	12,534
2010-11	3,946	8	—	411	8,515	86	2,367	1,723	474	10,622	54	460	5	24,717
2019-20	8,133	12	—	224	11,476	365	—	—	332	556	86	591	—	21,775
2020-21	8,520	7	—	216	11,172	10	—	—	292	563	109	626	—	12,988
2021-22	6,708	—	—	199	5,534	11	—	—	281	3	105	617	—	6,750
2022-23	7,929	—	—	208	5,497	29	—	—	285	9	108	613	1,745	8,494
अम्बाला	285	—	—	8	177	0	—	—	16	0	4	26	53	284
भिवानी	594	—	—	22	305	0	—	—	35	0	4	55	107	528
चरखी दादरी	240	—	—	10	173	1	—	—	13	0	2	30	40	269
फरीदाबाद	177	—	—	4	124	1	—	—	4	0	3	11	46	193
फतेहाबाद	425	—	—	9	341	0	—	—	15	0	2	28	107	502
गुरुग्राम	229	—	—	4	175	3	—	—	3	0	9	13	71	278
हिसार	751	—	—	16	518	3	—	—	33	1	4	52	147	774
झज्जर	307	—	—	5	208	0	—	—	7	0	12	15	61	308
जीन्द	596	—	—	11	438	3	—	—	23	0	6	34	120	635
कैथल	419	—	—	6	307	2	—	—	10	0	5	15	76	421
करनाल	415	—	—	7	321	2	—	—	11	0	10	20	129	500
कुरुक्षेत्र	293	—	—	6	217	3	—	—	10	0	4	19	72	331
महेन्द्रगढ़	373	—	—	22	217	2	—	—	22	0	1	66	59	389
नूंह	284	—	—	11	168	0	—	—	6	0	1	33	34	253
पलवल	323	—	—	7	219	0	—	—	8	0	3	21	52	310
पंचकुला	128	—	—	5	86	1	—	—	4	0	2	15	28	141
पानीपत	255	—	—	3	208	3	—	—	5	0	4	10	74	307
रिवाड़ी	272	—	—	10	191	1	—	—	5	0	7	29	41	284
रोहतक	300	—	—	5	194	3	—	—	10	0	8	16	61	297
सिरसा	658	—	—	26	439	1	—	—	28	8	2	76	192	772
सोनीपत	327	—	—	6	253	0	—	—	9	0	12	15	109	404
यमुनानगर	278	—	—	5	218	0	—	—	8	0	3	14	66	314

स्त्रोत : पशुपालन एवं डेयरी विभाग हरियाणा । , आर रिण्डर पैस्ट .पी . एच .एस .हैमोरिजक सैप्टिकेमिया वीब्लैक क्वार्टर .क्यू . आर.के . रानीखेत
एफ.पी . फाऊल पाक्स पीडेस पेफीटस रुमीनेन्टस - पेस्टे .आर .पी .

पशुधन

राज्य में संक्रामक रोगों के कारण पशुओं में होने वाली मृत्यु

सारणी 17.11

(संख्या)

वर्ष/जिला/	पशु	बैसे	अश्व सुदृश पशु	भेडे	बकरियां	कुत्ते	ऊंट	सूअर	कुक्कुटादि
1	2	3	4	5	6	7	8	9	10
1966-67	687	673	8	336	209	—	219	—	—
1970-71	56	800	7	—	—	—	—	—	—
1980-81	338	—	—	—	—	—	—	—	—
1990-91	14	95	—	—	—	—	—	—	826
2000-01	31	98	—	—	—	—	—	—	—
2010-11	—	—	—	—	—	—	—	—	—
2018-19	—	—	—	—	—	—	—	—	—
2019-20	—	—	—	—	—	—	—	—	—
2020-21	—	—	—	—	—	—	—	—	—
2021-22	—	—	—	—	—	—	—	—	—
2022-23	—	—	—	—	—	—	—	—	—

स्रोत : पशुपालन एवं डेयरी विभाग, हरियाणा।

टिप्पणी : गया है के बाद से कोई प्रकोप नहीं देखा 17-2016

पशुधन

राज्य में कृत्रिम गर्भाधान केन्द्रों में रखे गये सांडों तथा कृत्रिम गर्भाधान प्रणाली के अधीन किया गया कार्य
सारणी 17.12 (000)

वर्ष जिला /	गर्भाधान के लिए कृत्रिम गर्भाधान बैंककेन्द्रों और प्रदर्शी गांवों में रखे , *हुए सांडों की संख्या		प्राकृतिक प्रजनन के लिए प्रदेशों गांवों में रखे हुए सांडों की संख्या		कृत्रिम गर्भाधान केन्द्रों पर गर्भाधान करवाये गये पशुओं की संख्या			
					कृत्रिम गर्भाधान द्वारा		प्राकृतिक ढंग द्वारा	
	गायें	बैंसे	गायें	बैंसे	गायें	बैंसे	गायें	बैंसे
1	2	3	4	5	6	7	8	9
1966-67	32	28	65	68	4	9	2	—
1970-71	17	28	37	51	33	40	2	—
1980-81	88	81	11	—	152	65	—	—
1990-91	118	103	—	—	400	322	—	—
2000-01	71	108	—	—	255	306	—	—
2010-11	25	103	—	—	653	1,578	—	—
2019-20	55	154	—	—	1,079	3,068	—	—
21-2020	48	178	—	—	1,141	2,777	—	—
2021-22	42	168	—	—	1,149	2,720	—	—
2022-23	30	170	—	—	1,169	2,750	—	—
अम्बाला	—	—	—	—	54	98	—	—
भिवानी	—	—	—	—	58	164	—	—
चरखी दादरी	—	—	—	—	24	88	—	—
फरीदाबाद	—	—	—	—	34	87	—	—
फतेहाबाद	—	—	—	—	58	143	—	—
गुरुग्राम	3	22	—	—	44	80	—	—
हिसार	15	125	—	—	83	254	—	—
झज्जर	—	—	—	—	35	106	—	—
जीन्द	—	—	—	—	52	237	—	—
कैथल	—	—	—	—	47	167	—	—
करनाल	—	—	—	—	104	122	—	—
कुरुक्षेत्र	—	—	—	—	73	93	—	—
महेन्द्रगढ़	—	—	—	—	31	121	—	—
uwag	—	—	—	—	18	113	—	—
पलवल	—	—	—	—	32	133	—	—
पंचकूला	—	—	—	—	17	39	—	—
पानीपत	—	—	—	—	47	106	—	—
रिवाड़ी	—	—	—	—	27	100	—	—
रोहतक	—	—	—	—	33	110	—	—
सिरसा	—	—	—	—	144	163	—	—
सोनीपत	—	—	—	—	65	129	—	—
यमुनानगर	12	23	—	—	89	97	—	—

स्त्रोत : पशुपालन एवं डेयरी विभाग, हरियाणा।

* : प्रदर्शी गांव में रखे गए सांडों की सूचना अलग से उपलब्ध नहीं है। यह सूचना कृत्रिम गर्भाधान केन्द्रों में सम्मिलित की गई है।

पशुधन
राज्य में सघन पशुधन विकास परियोजनाएँ

सारणी 17.13

(संख्या)

वर्ष/जिला/	बड़े आकार की परियोजनाओं की संख्या	मध्यम आकार की परियोजनाओं की संख्या	परियोजनाओं के अन्तर्गत वीर्य बैंकों की संख्या
1	2	3	4
1975-76	2	5	6
1980-81	2	5	7
1990-91	2	5	7
2000-01	2	5	7
2010-11	2	5	7
2019-20	2	5	10
2020-21	2	5	10
2021-22	2	5	10
2022-23	2	5	10
अम्बाला	—	1	—
भिवानी	—	1	1
चरखी दादरी	—	—	—
फरीदाबाद	—	—	—
फतेहाबाद	—	—	—
गुरुग्राम	1	—	1
हिसार	—	—	1
झज्जर	—	—	—
जीन्द	—	1	1
कैथल	—	—	—
करनाल	1	—	1
कुरुक्षेत्र	—	1	1
महेन्द्रगढ़	—	—	1
नूंह	—	—	—
पलवल	—	—	—
पंचकूला	—	—	—
पानीपत	—	—	—
रिवाड़ी	—	—	—
रोहतक	—	—	1
सिरसा	—	1	1
सोनीपत	—	—	—
यमुनानगर	—	—	1

स्रोत : पशुपालन एवं डेयरी विभाग, हरियाणा।

पशुधन
राज्य में गोशालाओं का विकास तथा पशु पकड़ने वाले दल

सारणी 17.14

वर्ष/जिला /	विकसित गोशाला	राज्य में गोशाला संघ से संबंधित गोशालाओं की संख्या	पशु पकड़ने वाले दलों की संख्या*		पकड़े हुए पशुओं की संख्या	
			आवारा पशु	जंगली पशु	आवारा पशु	जंगली पशु
1	2	3	4	5	6	7
1966-67	—	49	—	—	726	143
1970-71	—	51	1	1	596	185
1980-81	29	56	1	—	171	34
1990-91	57	67	1	—	178	68
2000-01	79	91	1	—	624	—
2010-11	283	257	1	—	—	—
2019-20	83	544	1	—	94,114	—
2020-21	78	638	1	—	59,144	—
2021-22	574	599	1	—	45,253	—
2022-23	619	629	1	—	50,330	—
अम्बाला	11	12	—	—	766	—
भिवानी	39	40	—	—	3,621	—
चरखी दादरी	14	14	—	—	1,215	—
फरीदाबाद	10	10	—	—	1,445	—
फतेहाबाद	67	67	—	—	3,539	—
गुरुग्राम	14	15	—	—	1,350	—
हिसार	56	57	1	—	7,058	—
झज्जर	13	14	—	—	213	—
जीन्द	43	43	—	—	4,528	—
कैथल	20	20	—	—	3,047	—
करनाल	24	24	—	—	3,894	—
कुरुक्षेत्र	28	28	—	—	1,158	—
महेन्द्रगढ़	20	21	—	—	0	—
नूंह	10	10	—	—	2,375	—
पलवल	15	15	—	—	514	—
पंचकूला	13	13	—	—	2,413	—
पानीपत	28	28	—	—	898	—
रिवाड़ी	11	11	—	—	1,985	—
रोहतक	11	13	—	—	1,075	—
सिरसा	134	135	—	—	7,774	—
सोनीपत	31	31	—	—	1,023	—
यमुनानगर	7	8	—	—	439	—

स्रोत : पशुपालन एवं डेयरी विभाग, हरियाणा।

* : यह दल राज्य स्तर पर है एवम् वर्ष के बाद केवल एक ही पशु पकड़ने वाले दल ने आवारा एवं जंगली पशुओं 71-1970 को पकड़ने का काम किया।

पशुधन

राज्य में मान्यता प्राप्त बुचड़ खानों और इन में वध किये जाने वाले पशुओं की संख्या

सारणी 17.15

(हजारों में)

वर्ष/जिला/	मान्यता प्राप्त बुचड़ खानों की संख्या	वध किये गये पशु				
		भेड़ें	बकरियां	सूअर	भैंस	जोड़
1	2	3	4	5	6	7
1966-67	33	94.1	—	4.8	—	98.9
1970-71	34	147.6	—	8.4	—	156.0
1980-81	43	45.0	91.0	19.1	—	155.1
1990-91	42	59.6	137.6	20.7	—	217.9
2000-01	34	55.5	56.3	14.6	—	126.4
2019-20	3	611.7	69.6	—	30.4	711.7
2020-21	3	342.4	54.8	—	57.2	454.5
2021-22	4	691.8	38.3	—	121.5	851.6
2022-23	5	451.5	24.0	—	68.8	544.3
अम्बाला	—	—	—	—	—	—
भिवानी	—	—	—	—	—	—
चरखी दादरी	—	—	—	—	—	—
फरीदाबाद	—	—	—	—	—	—
फतेहाबाद	—	—	—	—	—	—
गुरुग्राम	—	—	—	—	—	—
हिसार	—	—	—	—	—	—
झज्जर	—	—	—	—	—	—
जीन्द	—	—	—	—	—	—
कैथल	—	—	—	—	—	—
करनाल	—	—	—	—	—	—
कुरुक्षेत्र	—	—	—	—	—	—
महेन्द्रगढ़	—	—	—	—	—	—
नूंह	5	451.5	24.0	—	68.8	544.3
पलवल	—	—	—	—	—	—
पंचकूला	—	—	—	—	—	—
पानीपत	—	—	—	—	—	—
रिवाड़ी	—	—	—	—	—	—
रोहतक	—	—	—	—	—	—
सिरसा	—	—	—	—	—	—
सोनीपत	—	—	—	—	—	—
यमुनानगर	—	—	—	—	—	—

स्रोत : पशुपालन एवं डेयरी विभाग, हरियाणा।

नोट : 2015-16 से हरियाणा राज्य में पर्यावरण विभाग, हरियाणा ने सभी बुचड़ खानों की मान्यता रद्द कर दी है।

डेयरी उद्योग

राज्य में दूध का संग्रहण, दूध संयंत्र तथा दूध संग्रह केन्द्रों की संख्या

सारणी 17.16

वर्ष/जिला/	दूध का संग्रहण(लाख लीटर) *	दूध संयंत्र		दूध संग्रह केन्द्र	
		संख्या	क्षमता लाख) प्रति दिन (लीटर	संख्या	क्षमता लाख) प्रति (लीटर दिन
1	2	3	4	5	6
1978-79	283.5	5	2.35	6	0.75
1980-81	211.8	5	2.35	10	1.45
1990-91	341.5	6	3.65	12	2.30
1999-00	918.3	5	4.70	16	2.45
2000-01	1,009.3	5	4.70	19	3.05
2010-11	1,875.45	5	4.70	27	3.33
2018-19	1,632.80	6	9.45	16	7.15
2019-20	1,688.29	6	9.45	16	7.16
2020-21	2,049.85	6	9.45	16	7.16
2021-22	1,880.03	6	9.45	16	7.16
2022-23	1,673.24	6	9.45	16	7.16
रोहतक/सोनीपत/महेन्द्रगढ़/रेवाड़ी / भिवानी/ चरखी दादरी/ झज्जर	320.20	1	4.00	4	2.20
जीन्द/हिसार/फतेहाबाद	408.20	1	1.50	2	1.23
अम्बाला/यमुनानगर/पंचकुला	317.97	1	1.40	2	1.09
करनाल/पानीपत/कुरुक्षेत्र/कैथल	140.21	1	0.20	1	0.88
सिरसा	275.20	1	1.10	3	0.80
गुडगांव/ फरीदाबाद/नूंह/ पलवल	211.46	1	1.25	4	0.96

स्त्रोत : हरियाणा डेयरी विकास निगम ।

* : केवल समितियों के द्वारा प्राप्त किया गया दूध ।

ग्राफ 17.17

हरियाणा में प्रति व्यक्ति दूध की उपलब्धता (ग्राम प्रतिदिन)

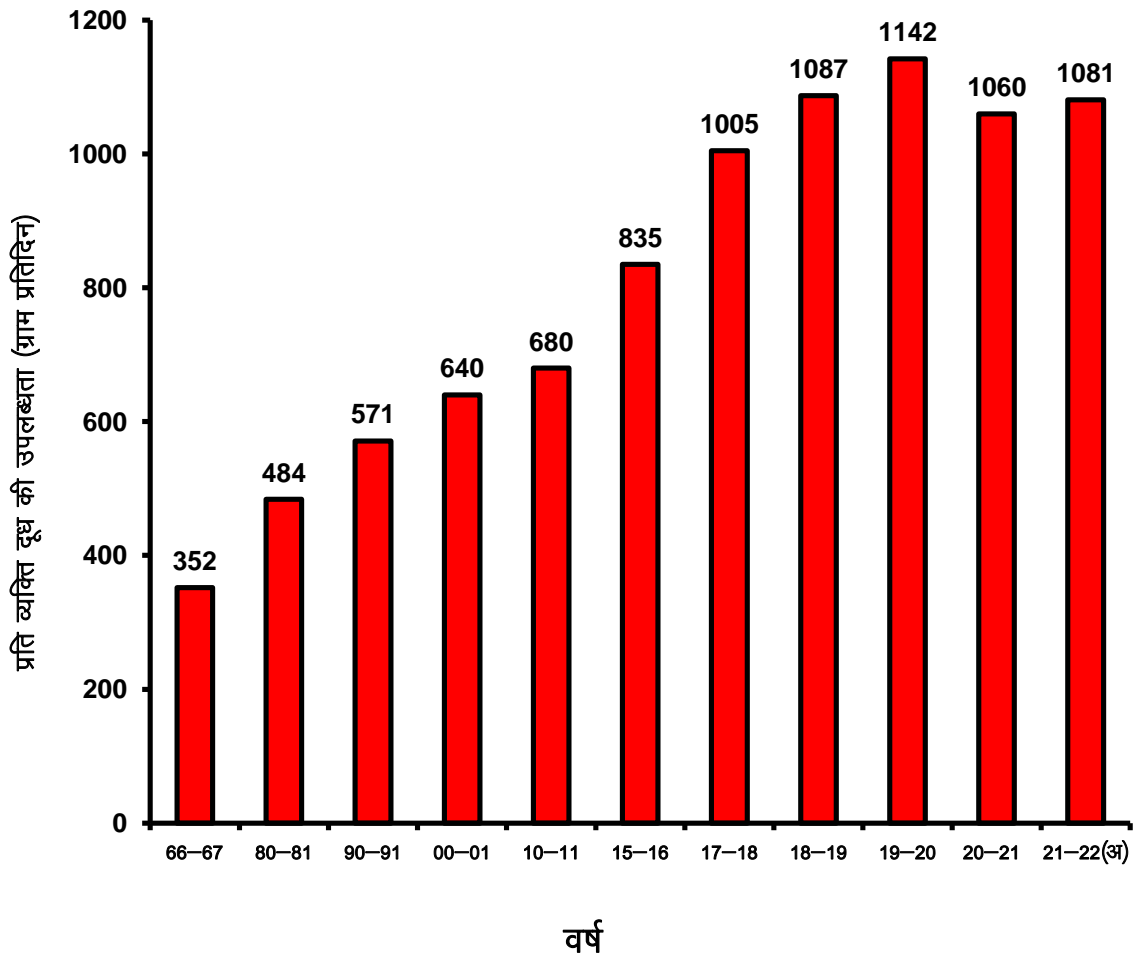

अ- अन्ततिम

डेयरी उद्योग

राज्य में दूध का अनुमानित उत्पादन तथा प्रति दिन प्रति व्यक्ति दूध की उपलब्धता

सारणी 17.17

वर्ष	दूध का अनुमानित उत्पादन (लाख टन)	प्रति व्यक्ति प्रति दिन दूध की उपलब्धता(ग्राम)
1	2	3
1966-67	10.89	352
1977-78	17.27	412
1980-81	21.87	484
1990-91	34.19	571
2000-01	48.49	640
2010-11	62.67	680
2017-18	98.09	1,005
2018-19	107.26	1,087
2019-20	117.34	1,142
2020-21	112.84	1,060
2021-22 (अ)	116.29	1,081

स्रोत : पशुपालन एवं डेयरी विभाग, हरियाणा।

अ : अनन्तिम

खण्ड—XVIII

मत्स्य पालन

इस खण्ड में हरियाणा में मछली पालन सम्बन्धी आंकड़े दिये गये हैं।

- सारणी 18.1— मत्स्य पालन विकास सम्बन्धी सूचना।
सारणी 18.2— पकड़ी हुई मछलियों के निपटान बारे।
सारणी 18.3— हरियाणा में झींगा संस्कृति के तहत विकसित क्षेत्र।
सारणी 18.4— हरियाणा में प्रजातिवार मत्स्य उत्पादन।
सारणी 18.5— हरियाणा में आर0ए0एस0 इकाइयां।
सारणी 18.6— हरियाणा में अधिसूचित जल में मत्स्य उत्पादन।
सारणी 18.7— हरियाणा में मत्स्य मंडी।
सारणी 18.8— हरियाणा में मछली उत्पादन की संसाधनवार संख्या और क्षेत्रफल।

मत्स्य पालन
हरियाणा में मछली पालन विकास

सारणी 18.1

वर्ष/जिला	हैक्टेयर में सम्भूत क्षेत्र	जारी किये गए लाईसेंस (संख्या)	मत्स्य पालन से कुल प्राप्ति (₹ 000)	बिना लाईसेंस मछली पकड़ने वाले केसों की संख्या	वसूल किया गया मुआवजा (₹)	छीनी हुई मछली की बिक्री (₹)
1	2	3	4	5	6	7
1966-67	222	161	367	81	553	—
1970-71	155	2,789	578	116	1,797	609
1980-81	295	2,975	2,583	66	1,245	178
1990-91	2,078	3,189	8,728	8	1,135	320
2010-11	17,094	7,239	50,84,326	388	5,640	850
2019-20	17,119	2,936	10,355	—	—	—
2020-21	18,209	1,016	15,446	169	3,100	—
2021-22	19,100	374	28,567	—	—	—
2022-23	18,006	1,716	46,101	30	3,000	1,200
अम्बाला	464	0	1,039	0	0	0
भिवानी	945	1	198	0	0	0
चरखी दादरी	458	0	0	0	0	0
फरीदाबाद	501	0	1,418	0	0	0
फतेहाबाद	999	0	873	0	0	0
गुरुग्राम	507	0	769	30	3,000	1,200
हिसार	1,073	0	945	0	0	0
झज्जर	1,115	0	2,349	0	0	0
जीन्द	876	11	665	0	0	0
कैथल	859	1	1,058	0	0	0
करनाल	862	1	3,590	0	0	0
कुरुक्षेत्र	688	0	3,017	0	0	0
महेन्द्रगढ़	169	0	1	0	0	0
नूँह	1,468	0	903	0	0	0
पलवल	1,212	0	354	0	0	0
पंचकूला	164	0	36	0	0	0
पानीपत	971	20	2,872	0	0	0
रिवाड़ी	572	1	1,307	0	0	0
रोहतक	682	1	1,986	0	0	0
सिरसा	1,954	1	2,707	0	0	0
सोनीपत	1,064	2	18,232	0	0	0
यमुनानगर	403	1,677	1,782	0	0	0

स्रोत : मत्स्य विभाग, हरियाणा।

नोट : पूर्णांकन के कारण जोड़ भिन्न हो सकते हैं।

मत्स्य पालन

हरियाणा में वर्ष 2022-23 में पकड़ी हुई मछलियों का निपटान

सारणी 18.2

(उत्पादन टन में)

जिला	मछली विपणन	फ्रीजिंग	धूप में सुखाई गई	लवणित	डिब्बा बन्दी	कटौती	विभिन्न उद्देश्य	कुल जोड़
1	2	3	4	5	6	7	8	9
अम्बाला	4,826	0	0	0	0	0	0	4,826
भिवानी	14,112	0	0	0	0	0	0	14,112
चरखी दादरी	1,280	0	0	0	0	0	0	1,280
फरीदाबाद	5,960	0	0	0	0	0	0	5,960
फतेहाबाद	13,047	0	0	0	0	0	0	13,047
गुरुग्राम	2,862	0	0	0	0	0	0	2,862
हिसार	12,236	0	0	0	0	0	0	12,236
झज्जर	13,820	0	0	0	0	0	0	13,820
जीन्द	10,360	0	30	0	0	0	120	10,510
कैथल	11,037	0	0	0	0	0	0	11,037
करनाल	11,014	0	0	0	0	0	0	11,014
कुरुक्षेत्र	7,080	0	0	0	0	0	0	7,080
महेन्द्रगढ़	1,541	0	0	0	0	0	0	1,541
नूँह	18,663	0	0	0	0	0	0	18,663
पलवल	13,804	0	0	0	0	0	0	13,804
पंचकूला	903	0	0	0	0	0	0	903
पानीपत	9,768	0	0	0	0	0	0	9,768
रिवाड़ी	9,144	0	0	0	0	0	0	9,144
रोहतक	8,629	0	0	0	0	0	0	8,630
सिरसा	21,200	0	0	0	0	0	0	21,200
सोनीपत	15,273	0	0	0	0	0	0	15,273
यमुनानगर	5,333	0	0	0	0	0	0	5,333
जोड़	2,11,892	0	30	0	0	0	120	2,12,043

स्रोत : मत्स्य विभाग, हरियाणा।

मत्स्य पालन

हरियाणा में वर्ष 2022-23 के दौरान झींगा संस्कृति के तहत विकसित क्षेत्र

सारणी 18.3

जिला	क्षेत्र (हेक्टेयर में)	उत्पादन (टन में)
1	2	3
2019-20	440	2,860
2020-21	493	3,120
2021-22	500	2,901
2022-23	688	5,681
अम्बाला	0	0
भिवानी	90	660
चरखी दादरी	20	40
फरीदाबाद	1	0
फतेहाबाद	75	461
गुरुग्राम	28	61
हिसार	50	430
झज्जर	54	336
जीन्द	13	50
कैथल	25	195
करनाल	0	0
कुरुक्षेत्र	0	0
महेन्द्रगढ़	28	124
नूँह	0	0
पलवल	28	0
पंचकूला	0	0
पानीपत	0	0
रिवाड़ी	4	19
रोहतक	8	34
सिरसा	236	3,200
सोनीपत	28	71
यमुनानगर	0	0

स्रोत : मत्स्य विभाग, हरियाणा।

मत्स्य पालन

हरियाणा में वर्ष 2022-23 के दौरान प्रजातिवार मत्स्य उत्पादन

सारणी 18.4

क्रम संख्या	वर्ग	प्रजातिवार	मछली उत्पादन (टन में)
1	2	3	4
1.	मेजर कार्प्स	कतला कतला	47,583
		लबियो रोहितो (रोहू)	61,142
		सिरहिनस मुगला (मुगल)	35,607
2.	विदेशी कार्प्स	कोमन कार्प्स साइप्रिनस कार्पियो	33,736
		सिल्वर कार्प्स (हाइपाफथाल्मिक्टीस मोलिद्रक्स)	5,504
		ग्रास कार्प स्टेनोफारिगोडोनाइडेला	6,063
3.	माइनर कार्प्स	लबियो बता	356
		लबियो कालबास	160
		पूंटियस सरना	203
		पूंटियस गोनियोनोटस	103
		सिरहिनस सिरासा	0
		लेबियो फिम्रियाटस	0
		सिरहिनस रेबा	10
		अन्य	150
4	मंगुरु		328
5	सिंघी		1,987
6	ओम्पेक एसपीपी		3
7	चीताला प्रजाति		33
8	अनाबास वृषण		38
9	मुरेल्स		274
10	कैटफिश	वालगो अट्ट	257
		पागेसियस	12,439
		मिस्टस प्रजाति	180
		अन्य	50
11	ट्रोट		0
12	सालमोन		0
13	स्कैम्पी		430
14	एल. वेनामी (झींगा)		5,072
15	अन्य		338
कुल उत्पादन			2,12,046

स्रोत : मत्स्य विभाग, हरियाणा।

मत्स्य पालन

हरियाणा में वर्ष 2022-23 के दौरान आर0ए0एस0 ईकाइयां

सारणी 18.5

जिला	इकाइयों की संख्या	उत्पादन (टन में)
1	2	3
2019-20	17	336
2020-21	45	430
2021-22	82	810
2022-23	24	372
अम्बाला	0	0
भिवानी	2	4
चरखी दादरी	1	0
फरीदाबाद	0	0
फतेहाबाद	4	0
गुरुग्राम	1	36
हिसार	2	40
झज्जर	2	12
जीन्द	2	0
कैथल	1	15
करनाल	0	0
कुरुक्षेत्र	0	0
महेन्द्रगढ़	1	16
नूँह	1	41
पलवल	1	0
पंचकूला	0	0
पानीपत	2	0
रिवाड़ी	1	50
रोहतक	2	27
सिरसा	1	0
सोनीपत	0	11
यमुनानगर	0	120

स्रोत : मत्स्य विभाग, हरियाणा।

आरएएस : रिसक्युलेटरी एक्वाकलचर सिस्टम

मत्स्य पालन

हरियाणा में वर्ष 2022-23 के दौरान अधिसूचित जल में मत्स्य उत्पादन

सारणी 18.6

जिला	अधिसूचित जल में उत्पादन
1	2
2019-20	4,749
2020-21	5,920
2021-22	10,231
2022-23	10,356
अम्बाला	370
भिवानी	330
चरखी दादरी	0
फरीदाबाद	681
फतेहाबाद	0
गुरुग्राम	0
हिसार	305
झज्जर	897
जीन्द	500
कैथल	492
करनाल	0
कुरुक्षेत्र	490
महेन्द्रगढ़	690
नूँह	0
पलवल	0
पंचकूला	35
पानीपत	910
रिवाड़ी	0
रोहतक	888
सिरसा	0
सोनीपत	2,400
यमुनानगर	1,368

मत्स्य पालन

हरियाणा में वर्ष 2022-23 के दौरान मत्स्य मंडी

सारणी 18.7

जिला	मंडियों की संख्या	वार्षिक मछली विपणन
1	2	3
फरीदाबाद	1	1825
गुरुग्राम	1	336
हिसार	2	500
झज्जर	1	460
पानीपत	1	700
यमुनानगर	1	400

स्रोत : मत्स्य विभाग, हरियाणा।

मत्स्य पालन
हरियाणा में मछली उत्पादन की संसाधनवार संख्या और क्षेत्रफल
2022-23

सारणी 18.8

जिला	छोटे टैंक/तालाब/झील		मध्यम टैंक/तालाब/झील		बड़े टैंक/तालाब/झील		छोटा जलाशय		मध्यम जलाशय		प्रमुख जलाशय		कुल संसाधन क्षेत्र		किराया/लीज राशि (रूपये)	कुल मछली उत्पादन (एम.टी.)
	संख्या	क्षेत्र (हेक्टेयर)	संख्या	क्षेत्र (हेक्टेयर)	संख्या	क्षेत्र (हेक्टेयर)	संख्या	क्षेत्र (हेक्टेयर)	संख्या	क्षेत्र (हेक्टेयर)	संख्या	क्षेत्र (हेक्टेयर)	संख्या	क्षेत्र (हेक्टेयर)	16	17
1	2	3	4	5	6	7	8	9	10	11	12	13	14	15	16	17
अम्बाला	25	7	64	47	252	392	0	0	0	0	0	0	341	446	1,11,07,715	3,366
भिवानी	220	330	180	340	125	390	0	0	0	0	0	0	525	1060	0	10,232
चरखी दादरी	8	4	7	5	20	35	0	0	0	0	1	23	36	67	18,00,000	1,240
फरीदाबाद	100	85	165	175	110	229	0	0	0	0	0	0	375	489	10,500	5,960
फतेहाबाद	187	246	109	492	32	186	1	2	0	0	0	0	329	926	85,00,000	12,861
गुरुग्राम	32	31	62	122	20	350	0	0	0	0	0	0	114	503	46,86,400	2,862
हिसार	0	0	507	1073	0	0	0	0	0	0	0	0	507	1073	4,50,00,000	12,241
झज्जर	162	103	199	312	358	700	0	0	0	0	0	0	719	1115	14,000	13,821
जीन्द	42	73	322	455	208	295	0	0	0	0	0	0	572	823	1,00,000	10,460
कैथल	16	7	22	30	221	648	0	0	0	0	0	0	259	685	45,000	9
करनाल	251	623	40	116	14	96	0	0	0	0	0	0	305	835	86,43,000	10,365
कुरुक्षेत्र	390	645	0	0	0	0	0	0	0	0	0	0	390	645	18,94,481	5,045
महेन्द्रगढ़	48	40	70	113	5	11	0	0	0	0	0	0	123	164	6,000	1,492
नूँह	120	60	442	442	665	898	0	0	0	0	0	0	1227	1400	31,00,000	18,411
पलवल	60	80	400	500	278	470	0	0	0	0	0	0	738	1050	2,51,00,000	9,663
पंचकूला	71	164	0	0	0	0	0	0	0	0	0	0	71	164	2,90,300	903
पानीपत	15	30	535	867	12	36	0	0	0	0	0	0	562	933	46,00,000	9,258
रिवाड़ी	190	557	0	0	0	0	0	0	0	0	0	0	190	557	8,24,600	8,970
रोहतक	95	40	254	165	245	442	0	0	0	0	0	0	594	647	2,71,21,575	8,624
सिरसा	300	500	50	200	22	345	0	0	0	0	0	0	372	1045	5,60,17,000	13,050
सोनीपत	92	172	215	410	301	560	0	0	0	0	0	0	608	1142	4,10,55,537	15,202
यमुनानगर	20	12	189	106	202	291	0	0	0	0	0	0	411	409	1,05,71,500	3,750
जोड़	2,444	3,809	3,832	5,970	3,090	6,374	1	2	0	0	1	23	9,368	16,178	2,5,04,73,608	1,77,785

स्रोत : मत्स्य विभाग, हरियाणा।

खण्ड—XIX**वन**

इस खण्ड में वनों के अधीन दर्ज क्षेत्र "कृषि" खण्ड के अधीन दर्शाए गए आंकड़े जो निदेशक भू-अभिलेख द्वारा सप्लाई किये गये आंकड़ों से वन तथा भू-अभिलेख विभागों द्वारा विभिन्न परिभाषाएं अपनाए जाने के परिणामस्वरूप मेल नहीं खाएगा। वन विभाग अपने नियंत्रणाधीन सारे क्षेत्र की गणना, जिस में वन रहित क्षेत्र भी सम्मिलित है, वन क्षेत्र के अन्तर्गत करता है जबकि भू-अभिलेख वनों के अधीन वास्तविक क्षेत्र के आधार पर इसकी गणना करता है।

सारणी 19.1—स्वामित्व के आधार पर राज्य में वनों के अधीन क्षेत्र।

सारणी 19.2—राज्य में वनों के अन्तर्गत क्षेत्रफल की प्रतिशतता तथा प्रति लाख जनसंख्या के आधार पर वन।

सारणी 19.3—राज्य वनों से लघु वनोपज उत्पादन वनों के है।

सारणी 19.4—हरियाणा में लघु वन उपज (केवल राज्य वन) के मूल्य विषय में वर्णन।

सारणी 19.5—राज्य में पशुओं को चराने और आग से बचाए हुए वन क्षेत्र।

सारणी 19.6—हरियाणा के वन विभाग की आय और व्यय से संबंधित है।

वन

राज्य में वनों के अधीन क्षेत्र

सारणी 19.1

(वर्ग किलोमीटर)

वर्ष/जिला	राज्य वन			निजी वन		जोड़	राज्य वन की कुल वन क्षेत्र से प्रतिशतता	
	आरक्षित	संरक्षित	अवर्गीकृत	भारतीय वन अधिनियम के अन्तर्गत बन्द किए गए	भू-संरक्षण अधिनियम के अन्तर्गत बन्द किए गए			
1	2	3	4	5	6	7	8	9
1966-67	187	413	13	110	639	—	1,362	45.01
1970-71	160	485	106	74	653	—	1,478	50.81
1980-81	224	1,022	38	42	336	—	1,662	77.26
1990-91	247	1,080	89	23	263	—	1,702	83.20
2000-01	249	1,154	21	4	125	—	1,553	91.69
2010-11	249	1,166	17	11	241	—	1,684	85.04
2019-20	250	1,188	11	14	316	—	1,779	81.45
2020-21	250	1,188	13	17	317	—	1,785	81.29
2021-22	250	1,189	14	10	318	—	1,781	81.58
2022-23 (अ)	249	1202	14	10	301	291	2,067	71.00
अम्बाला	2	35	@	@	16	0	53	70.00
भिवानी	1	60	1	2	1	6	71	87.00
चरखी दादरी	@	27	1	1	1	25	55	51.00
फरीदाबाद	2	13	0	0	54	6	75	20.00
फतेहाबाद	0	55	1	@	0	0	56	100.00
गुरुग्राम	2	16	@	0	68	37	123	15.00
हिसार	0	63	@	@	0	0	63	100.00
झज्जर	0	38	1	0	4	0	43	91.00
जीन्द	4	63	2	@	0	0	69	100.00
कैथल	37	35	0	0	0	0	72	100.00
करनाल	4	72	@	1	@	0	77	99.00
कुरुक्षेत्र	18	27	0	0	0	0	45	100.00
महेन्द्रगढ़	17	24	@	0	11	108	160	26.00
नूह	@	25	1	2	64	67	159	16.00
पलवल	1	27	1	0	@	0	29	100.00
पंचकूला	86	253	@	0	43	0	382	89.00
पानीपत	0	41	0	2	0	0	43	95.00
रिवाड़ी	6	33	@	1	10	42	92	42.00
रोहतक	0	40	4	0	2	0	46	96.00
सिरसा	@	48	1	@	0	0	49	100.00
सोनीपत	0	74	0	1	2	0	77	96.00
यमुनानगर	69	133	1	0	25	0	228	89.00

स्रोत : वन विभाग, हरियाणा।

अ : अनन्तिम

@ : एक से कम है।

वन

राज्य में वनों के अन्तर्गत क्षेत्र की प्रतिशतता तथा प्रति लाख जनसंख्या पर वनों का क्षेत्र

सारणी 19.2

वर्ष/जिला	कुल वन क्षेत्र (वर्ग किलोमीटर)	कुल भौगोलिक क्षेत्रफल (वर्ग किलोमीटर)	कुल भौगोलिक क्षेत्रफल से वन के क्षेत्र का प्रतिशत	प्रति लाख जनसंख्या पर वन क्षेत्र (वर्ग किलोमीटर)
1	2	3	4	5
1966-67	1,362	44,056	3.09	17.94
1970-71	1,478	44,056	3.35	14.73
1980-81	1,662	44,212	3.76	12.86
1990-91	1,702	44,212	3.85	10.34
2000-01	1,553	44,212	3.51	9.43
2010-11	1,684	44,212	3.81	6.64
2019-20	1,779	44,212	4.02	7.02
2020-21	1,785	44,212	4.04	7.04
2021-22	1,781	44,212	4.03	7.03
2022-23 (अ)	2067	44212	4.68	8.15
बम्बाला	53	1,574	3.37	4.70
भिवानी	71	3283	2.16	5.78
चरखी दादरी	55	1495	3.68	13.55
फरीदाबाद	75	741	10.12	4.14
फतेहाबाद	56	2,538	2.21	5.94
गुरुग्राम	123	1,258	9.78	8.12
हिसार	63	3,983	1.58	3.61
झज्जर	43	1,834	2.34	4.49
जीन्द	69	2,702	2.55	5.17
कैथल	72	2,317	3.11	6.70
करनाल	77	2,520	3.06	5.12
कुरुक्षेत्र	45	1,530	2.94	4.66
महेन्द्रगढ़	160	1,899	8.43	17.35
नूँह	159	1,507	10.55	14.60
पलवल	29	1,359	2.13	2.78
पंचकूला	382	898	42.54	68.06
पानीपत	43	1,268	3.39	3.57
रिवाड़ी	92	1,594	5.77	10.22
रोहतक	46	1,745	2.64	4.33
सिरसा	49	4,277	1.15	3.78
सोनीपत	77	2,122	3.63	5.31
यमुनानगर	228	1,768	12.90	18.78

स्रोत : वन विभाग, हरियाणा।

* : 2011 जनगणना आंकड़ों पर आधारित।

अ : अनन्तिम

वन

राज्य वनों से लघु वन उपज उत्पादन एजेंसीवार लॉगिंग प्रवृत्ति, इसके अनुमानित मूल्य से उत्पादित मात्रा का विश्लेषण

सारणी 19.3

वर्ष / उत्पादन एजेंसी	परिवर्तित प्राप्ति (क्यूसिक)													
	खड़े वृक्षों का घनत्व गिराये गये (क्यूसिक मीटर)	गोल इमारती लकड़ी (टोस क्यूसिक मीटर)	अनुमानित मूल्य (000 रु0)	ग्रेड-I (ग्रिथ 26 सेंटीमीटर से 58 सेंटीमीटर)	अनुमानित मूल्य (000 रु0)	ग्रेड-II (26 सेंटीमीटर से नीचे)	अनुमानित मूल्य (000 रु0)	मात्रा (संख्या)	तना (गट्टे घन मीटर)	अनुमानित मूल्य (000 रु0)	ईंधन की लकड़ी के गट्टों में परिवर्तित	अनुमानित मूल्य (000 रु0)	कुल उत्पादन (टोस घन मीटर)	अनुमानित मूल्य (000 रु0)
1	2	3	4	5	6	7	8	9	10	11	12	13	14	15
वन विभाग	0	0	0	0	0	0	0	0	0	0	0	0	0	0
हरियाणा वन विकास निगम	1,34,651	70,689	4,70,605	27,075	59,823	10,810	9,410	25,868	6,467	7,749	14,701	76,982	85,390	5,47,587
2021-22	1,34,651	70,689	4,70,605	27,075	59,823	10,810	9,410	25,868	6,467	7,749	14,701	76,982	85,390	5,47,587
वन विभाग	0	0	0	0	0	0	0	0	0	0	0	0	0	0
हरियाणा वन विकास निगम	123810	65316	490018	24315	67760	11476	12391	25552	6382	14231	15554	94382	80868	584400
2022-23	123810	65316	490018	24315	67760	11476	12391	25552	6382	14231	15554	94382	80868	584400

लघु वन उपज (केवल राज्य वन)

सारणी 19.4

(000 ₹)

वर्ष	बांस	चारा और घास	गोंद और बरोजा	चारा के इलावा घास	फल	अन्य	जोड़
1	2	3	4	5	6	7	8
1966-67	—	198	13	28	—	8	247
1970-71	76	292	115	71	—	12	566
1980-81	231	536	432	1023	11	334	2567
1990-91	734	1451	10	2278	47	214	4734
2000-01	1189	926	—	667	70	44	2896
2010-11	3	2533	—	144	—	94	2774
2019-20	1	1016	—	544	—	620	2181
2020-21	1	564	—	383	—	318	1266
2021-22	1	487	—	624	—	801	1913
2022-23 (अ)	1	1178	—	8	—	1180	2367

स्रोत : वन विभाग, हरियाणा।

अ : अनन्तिम

वन

राज्य में आग और पशुओं के चराने से संरक्षित वन क्षेत्र

सारणी 19.5

(वर्ग किलोमीटर में)

वर्ष	आग से संरक्षण					चराई से संरक्षण				
	कुल वन क्षेत्र	संरक्षित रखने का प्रयत्न किया गया	वास्तविक रूप से संरक्षित	अग्नि संरक्षण के अधीन वनों की कुल वन क्षेत्र का प्रतिशत	अग्नि संरक्षण कार्यों पर खर्च (₹)	चराई के लिए बन्द किया गया क्षेत्र	सारे साल चराई के लिये खुला क्षेत्र		साल में कुछ समय चराई के लिये खुला क्षेत्र	
							सभी पशुओं के लिये	केवल कॉपलें आदि खाने वाले पशुओं के लिये	सभी पशुओं के लिये	केवल कॉपलें आदि खाने वाले पशुओं के लिये
1	2	3	4	5	6	7	8	9	10	11
1966-67	1,362	1,362	1,344	98.68	20,545	889.92	—	444.63	—	27.82
1970-71	1,477.73	1,477.73	1,437.12	97.25	18,368	1,383.46	—	24.86	22.81	46.60
1980-81	1,661.64	1,661.64	1,640.33	98.72	21,245	1,426.02	60.75	54.07	106.80	14.00
1990-91	1,701.99	1,701.99	1,701.70	99.98	5,03,000	1,674.18	13.91	1.40	12.50	—
2000-01	1,553.02	1,553.02	1,549.62	99.78	10,74,994	1,553.02	—	—	—	—
2010-11	1,683.82	1,683.82	1,679.43	99.74	1,03,54,000	1,683.82	—	—	—	—
2015-16	1,747.56	1,747.56	1,747.37	99.99	79,44,000	1,747.56	—	—	—	—
2017-18	1,766.59	1,766.59	1,765.72	99.95	1,04,25,917	1,766.59	—	—	—	—
2018-19	1,779.98	1,779.98	1,772.10	99.56	1,01,02,150	1,779.98	—	—	—	—
2019-20	1,778.94	1,778.94	1,777.78	99.93	63,64,494	1,778.94	—	—	—	—
2020-21	1,784.67	1,784.67	1,782.88	99.90	1,42,33,574	1,784.67	—	—	—	—
2021-22	1,781.41	1,787.42	1,779.15	99.87	21,46,735	—	—	—	—	—
2022-23	2,066.98	2,066.98	2,060.32	99.68	—	2,066.98	—	—	—	—

स्रोत : वन विभाग, हरियाणा।

वन
वन विभाग, हरियाणा की आमदनी और खर्च

सारणी 19.6

(₹)

वर्ष	आय	व्यय			
		सामान्य खर्च सुपुर्दी खर्च सहित	योजना व विकास खर्च	कुल खर्च (3+4)	शुद्ध आय अर्थात् बढौतरी(+) या घाटा (-)
1	2	3	4	5	6
1966-67	27,07,782	16,43,147	42,37,091	58,80,238	(-)31,72,456
1970-71	49,18,970	51,78,448	45,39,370	97,17,818	(-)47,98,848
1980-81	2,69,43,823	4,43,34,467	48,45,679	4,91,80,146	(-)2,22,36,323
1990-91	9,66,24,101	7,59,45,264	34,40,17,681	41,99,62,945	(-)32,33,38,844
2000-01	25,72,33,911	28,40,69,302	30,57,40,166	58,98,09,468	(-)33,25,75,557
2010-11	44,18,64,319	75,26,80,000	1,31,51,57,000	2,06,78,37,000	(-)1,62,59,72,681
2019-20	22,91,93,707	—	3,34,48,77,316	3,34,48,77,316	(-)3,11,56,83,609
2020-21	19,76,88,759	—	4,82,10,23,326	4,82,10,23,326	(-)4,62,33,34,567
2021-22	16,32,32,225	—	5,28,84,41,830	5,28,84,41,830	(-)5,12,52,09,605
2022-23 (P)	20,49,32,432	—	5,39,56,47,810	5,39,56,47,810	(-)5,19,07,15,378

स्रोत : वन विभाग, हरियाणा।

अ : अनन्तिम

खण्ड – XX

उद्योग

इस भाग में दी गई जानकारी विभिन्न विभागों अर्थात् सूक्ष्म, लघु और मध्यम उद्यम, श्रम आयुक्त, उद्योग और वाणिज्य और हरियाणा खादी प्रोमोद्योग बोर्ड और कपड़ा आयुक्त, मुंबई से एकत्र की गई है:-

सारणी 20.1 हरियाणा में सूक्ष्म, लघु, मध्यम और बड़े उद्योगों की इकाइयों की संख्या।

सारणी 20.2 हरियाणा में सूक्ष्म, लघु, मध्यम और बड़े उद्योगों की इकाइयों में कार्यरत कर्मचारियों/श्रमिकों की संख्या।

सारणी 20.3 हरियाणा में सूक्ष्म, लघु, मध्यम और बड़े उद्योगों में निवेश।

सारणी 20.4 हरियाणा में सूक्ष्म, लघु, मध्यम और बड़े उद्योगों में उत्पादन।

सारणी 20.5 हरियाणा में सूक्ष्म, लघु, मध्यम और बड़े उद्योगों में निर्यात।

सारणी 20.6 हरियाणा में पंजीकृत कारखानों और कार्यरत श्रमिकों की संख्या।

सारणी 20.7 हरियाणा में पंजीकृत कार्यरत कारखानों का आकार और वितरण।

सारणी 20.8 हरियाणा में पंजीकृत कार्यरत कारखानों का आकार और वि

सारणी 20.9 फैक्टरी अधिनियम 1948 की धारा 2 एम (i), 2 एम (ii), तथा 85 के अधीन राज्य में रजिस्ट्रीकृत फैक्टरीयों की संख्या दिखाती है। धारा 2 एम में फैक्टरी का अर्थ कोई ऐसा परिसर है जिसमें उस की प्रसीमा भी शामिल है 2एम (i) जहां दस या दस से अधिक कार्यकर्ता काम करते हैं, या पिछले बारह महीनों में किसी दिन काम करते थे तथा जिसके भाग में विनिर्माण प्रक्रिया विद्युत शक्ति की सहायता से होती हो, या साधारणतया इस प्रकार होती है। 2 एम (ii) जहां बीस या बीस से अधिक कार्यकर्ता काम करते हैं या पिछले बारह महीनों में किसी दिन काम करते थे तथा जिसके भाग में विनिर्माण प्रक्रिया विद्युत शक्ति की सहायता के बिना होती हो, या इस प्रकार होती हो, तथा इसमें भारतीय खान अधिनियम, 1923 की संक्रियाओं के अधीन खान या रेलवे द्वारा चलाया गया स्कूल शामिल नहीं है। फैक्टरी अधिनियम 1948 की धारा 85 के अधीन राज्य सरकार को उपर्युक्त दो धाराओं में न आने वाली फैक्टरी को अधिसूचित करने का अधिकार है।

सारणी. 20.10 रजिस्टर्ड कार्यकारी फैक्टरीयों की जिलावार संख्या दिखाती है। यह सूचना फैक्टरीयों द्वारा प्रस्तुत विवरणियों पर आधारित है तथा कुल चालू फैक्टरीयों से सम्बन्धित नहीं है।

सारणी 20.11 राज्य में विभिन्न उद्योगों के उत्पादन।

सारणी 20.12 सूती कपड़ा मिलों तथा उनमें लगाए स्पिण्डलों और लूमों की संख्या।

सारणी 20.13 हरियाणा में आद्योगिक वर्गीकरण के अनुसार औद्योगिक उत्पादन का सूचकांक (आधार वर्ष 2011-12=100)।

सारणी 20.14 हरियाणा में औद्योगिक उत्पादन का सूचकांक (प्रमुख समूह द्वारा) (आधार वर्ष 2011-12=100)।

सारणी 20.15 वर्ष 2021-22 के दौरान प्रधानमंत्री रोजगार सृजन कार्यक्रम (पीएमईजीपी) के तहत अतिरिक्त राशि जारी की गई।

उद्योग

सूक्ष्म, लघु, मध्यम और बड़े उद्योगों की इकाइयों की संख्या।

सारणी 20.1

वर्ष/जिला	सूक्ष्म उद्योग	लघु उद्योग	मध्यम उद्योग	बड़े उद्योग	कुल योग
	1	2	3	4	5
2021-22	89,857	733	25	6	90,621
2022-23	1,13,675	347	23	6	1,14,051
अम्बाला	4,243	9	1	0	4,253
भिवानी	5,507	9	1	0	5,517
चरखी दादरी	969	3	-	0	972
फरीदाबाद	11,982	58	9	0	12,049
फतेहाबाद	3,787	20	2	0	3,809
गुरुग्राम	14,185	40	3	0	14,228
हिसार	9,930	20	-	0	9,950
झज्जर	3,790	19	-	0	3,809
जीन्द	5,487	1	-	0	5,488
कैथल	3,897	10	-	0	3,907
करनाल	6,278	23	1	0	6,302
कुरुक्षेत्र	3,600	11	-	0	3,611
महेन्द्रगढ़	4,265	5	-	0	4,270
नूँह	2,288	9	-	0	2,297
पलवल	2,975	4	-	2	2,981
पंचकूला	2,637	3	2	0	2,642
पानीपत	5,712	28	1	0	5,741
रिवाड़ी	3,843	8	-	3	3,854
रोहतक	4,328	12	-	0	4,340
सिरसा	3,893	15	1	0	3,909
सोनीपत	5,507	34	2	1	5,544
यमुनानगर	4,572	6	-	0	4,578

स्रोत : उद्योग और वाणिज्य और सूक्ष्म, लघु, मध्यम उद्यम (एमएसएमई), विभाग, हरियाणा।

उद्योग

सूक्ष्म, लघु, मध्यम और बड़े उद्योगों की इकाइयों में काम करने वाले कर्मचारियों/श्रमिक की संख्या।
सारणी 20.2

वर्ष/जिला	सूक्ष्म उद्योग	लघु उद्योग	मध्यम उद्योग	बड़े उद्योग	कुल योग
	1	2	3	4	5
2021-22	4,56,582	10,851	5,693	1,345	7,74,471
2022-23	5,09,156	3,387	235	991	5,13,769
अम्बाला	13,695	87	8	0	13,790
भिवानी	19,253	47	9	0	19,309
चरखी दादरी	3,186	7	-	0	3,193
फरीदाबाद	51,991	780	61	0	52,832
फतेहाबाद	19,686	69	12	0	19,767
गुरुग्राम	65,888	428	3	0	66,319
हिसार	29,831	178	-	0	30,009
झज्जर	16,233	192	-	0	16,425
जीन्द	18,305	6	-	0	18,311
कैथल	11,997	65	-	0	12,062
करनाल	18,789	265	1	0	19,055
कुरुक्षेत्र	12,376	73	-	0	12,449
महेन्द्रगढ़	28,184	21	-	0	28,205
नूँह	20,590	87	-	0	20,677
पलवल	20,437	48	-	290	20,775
पंचकूला	9,142	15	10	0	9,167
पानीपत	23,381	281	20	0	23,682
रिवाड़ी	14,860	63	-	596	15,519
रोहतक	48,670	88	-	0	48,758
सिरसा	21,894	104	2	0	22,000
सोनीपत	26,440	435	109	105	27,089
यमुनानगर	14,328	48	-	0	14,376

स्रोत : उद्योग और वाणिज्य और सूक्ष्म, लघु, मध्यम उद्यम (एमएसएमई), विभाग, हरियाणा।

उद्योग

सूक्ष्म, लघु, मध्यम और बड़े उद्योगों में निवेश

सारणी 20.3

(₹ Cr.)

वर्ष/जिला	सूक्ष्म उद्योग इकाईयों में निवेश	लघु उद्योग इकाईयों में निवेश	मध्यम उद्योग इकाईयों में निवेश	बड़े उद्योग इकाईयों में निवेश	कुल योग
	1	2	3	4	5
2021-22	1041.39	470.44	126.52	1164.00	2802.3
2022-23	1071.06	347.35	181.74	1895.86	3496.01
अम्बाला	41.12	8.16	11.11	-	60.39
भिवानी	43.31	10.9	-	-	54.21
चरखी दादरी	13.31	1.33	-	-	14.64
फरीदाबाद	102.41	92.9	134.96	-	330.27
फतेहाबाद	31.71	22.34	22.00	-	76.05
गुरुग्राम	142.07	67.49	0.43	-	209.99
हिसार	66.07	5.29	-	-	71.36
झज्जर	46.45	7.66	-	-	54.11
जीन्द	63.26	0.08	-	-	63.34
कैथल	42.00	5.65	-	-	47.65
करनाल	69.08	11.96	-	-	81.04
कुरुक्षेत्र	41.95	13.78	-	-	55.73
महेन्द्रगढ़	30.11	9.71	-	-	39.82
नूँह	25.81	2.91	-	-	28.72
पलवल	31.19	1.35	-	90.0	122.54
पंचकूला	22.03	0.28	0	-	22.31
पानीपत	46.16	34.22	1.50	-	81.88
रिवाड़ी	38.64	11.51	-	1175.86	1226.01
रोहतक	32.51	7.45	-	-	39.96
सिरसा	43.83	4.47	0.07	-	48.37
सोनीपत	53.79	23.93	11.67	630.00	719.39
यमुनानगर	44.25	3.98	-	-	48.23

स्रोत : उद्योग और वाणिज्य और सूक्ष्म, लघु, मध्यम उद्यम (एमएसएमई), विभाग, हरियाणा।

उद्योग

सूक्ष्म, लघु, मध्यम और बड़े उद्योगों में कारोबार

सारणी 20.4

(₹ Cr.)

वर्ष/जिला	सूक्ष्म उद्योग इकाईयों	लघु उद्योग इकाईयों	मध्यम उद्योग इकाईयों	बड़े उद्योग इकाईयों	कुल योग
	1	2	3	4	5
2022-23	109131.1	118950.3	79984.38	—	308065.80
अम्बाला	7395.06	7608.59	3164.89	—	18168.54
भिवानी	4337.52	7032.38	2945.13	—	14315.03
चरखी दादरी	8888.88	1689.53	1897.25	—	12475.66
फरीदाबाद	1980.05	3840.19	2519.17	—	8339.41
फतेहाबाद	3381.11	5006.86	2615.72	—	11003.69
गुरुग्राम	2126.83	4524.23	4313.74	—	10964.80
हिसार	8060.37	1378.31	8878.95	—	18317.63
झज्जर	4453.76	9607.27	2708.46	—	16769.49
जीन्द	5141.51	6818.88	2875.58	—	14835.97
कैथल	4908.94	6412.33	3271.36	—	14592.63
करनाल	9514.40	1494.52	1040.63	—	12049.55
कुरुक्षेत्र	5508.10	5491.99	1428.07	—	12428.16
महेन्द्रगढ़	2688.32	4480.05	1143.89	—	8312.26
नूँह	1940.99	3531.96	7711.37	—	13184.32
पलवल	2911.54	4612.54	2271.21	—	9795.29
पंचकूला	4441.95	9124.48	4003.35	—	17569.78
पानीपत	1432.63	2471.11	8841.29	—	12745.03
रिवाड़ी	4106.79	7575.87	5157.84	—	16840.50
रोहतक	5394.19	8765.58	3999.71	—	18159.48
सिरसा	5397.85	7514.40	6158.63	—	19070.88
सोनीपत	7293.40	1617.23	1041.06	—	9951.69
यमुनानगर	7826.89	8351.96	1997.08	—	18175.93

स्रोत : उद्योग और वाणिज्य और सूक्ष्म, लघु, मध्यम उद्यम (एमएसएमई), विभाग, हरियाणा।

उद्योग

सूक्ष्म, लघु, मध्यम और बड़े उद्योगों से निर्यात

सारणी 20.5

(₹ Cr.)

वर्ष/जिला	सूक्ष्म, लघु और मध्यम औद्योगिक इकाईयों	बड़े औद्योगिक इकाईयों	कुल योग
	2	3	4
2021-22	115972.60	22087.36	138059.96
2022-23	127373.20	23773.72	151146.92
अम्बाला	2158.23	9.45	2167.68
भिवानी	1000.38	202.94	1203.32
चरखी दादरी	5.87	0	5.87
फरीदाबाद	19317.00	3466.39	22783.39
फतेहाबाद	196.83	0	196.83
गुरुग्राम	43374.22	4823.62	48197.84
हिसार	2617.36	2479.40	5096.76
झज्जर	3436.13	450.84	3886.97
जीन्द	108.03	0	108.03
कैथल	947.13	26.55	973.68
करनाल	17443.07	1298.41	18741.48
कुरुक्षेत्र	359.46	53.27	412.73
महेंद्रगढ़	63.95	0	63.95
मूँह	979.94	105.19	1085.13
पलवल	2100.80	657.86	2758.66
पंचकूला	1276.74	1003.86	2280.6
पानीपत	12303.87	10.25	12314.12
रिवाड़ी	3684.44	2015.00	5699.44
रोहतक	1201.29	311.19	1512.48
सिरसा	342.43	0	342.43
सोनीपत	13306.19	6578.79	19884.98
यमुनानगर	1149.79	280.71	1430.50

स्रोत : उद्योग और वाणिज्य और सूक्ष्म, लघु, मध्यम उद्यम (एमएसएमई), विभाग, हरियाणा।

नोट : हेफेड का निर्यात जिला पंचकूला में शामिल है।

उद्योग
पंजीकृत कारखानों और कार्यरत श्रमिकों की संख्या

सारणी 20.6

वर्ष/जिला	धारा 2 एम (i) के तहत	धारा 2 एम (ii) के तहत	धारा 85 के तहत		जोड़	पंजीकृत कार्यरत कारखानों की संख्या	कार्यरत कारखानों में कार्यरत श्रमिकों की अनुमानित संख्या
			शक्ति के साथ	शक्ति के बिना			
1	2	3	4	5	6	7	8
1966	1,011	44	215	—	1,270	1,168	71,016
1970	1,064	25	373	—	1,462	1,359	88,675
1980	2,711	48	803	—	3,562	3,176	1,75,025
1990	4,549	118	985	—	5,652	4,843	2,69,411
2000	7,469	65	1,097	—	8,631	8,631	4,98,656
2010	9,345	67	1,101	—	10,513	10,513	7,82,463
2019	11,941	228	1,215	—	13,384	13,384	10,01,075
2020	12,155	287	1,336	—	13,778	13,778	10,26,637
2021	12,507	390	1,520	—	14,417	14,417	10,70,630
2022	12,790	483	1,659	—	14,932	14,932	11,18,028
अम्बाला	395	13	68	—	476	476	26,125
भिवानी	166	6	70	—	242	242	16,306
चरखी दादरी	@	@	@	—	@	@	@
फरीदाबाद	2,671	102	319	—	3,092	3,092	2,66,534
फतेहाबाद	109	1	26	—	136	136	5,417
गुरुग्राम	2,851	143	212	—	3,206	3,206	3,53,707
हिसार	374	4	56	—	434	434	12,306
झज्जर	860	28	42	—	930	930	60,284
जीन्द	169	6	33	—	208	208	16,462
कैथल	110	3	36	—	149	149	4,851
करनाल	517	9	87	—	613	613	38,990
कुरुक्षेत्र	183	6	56	—	245	245	7,956
महेन्द्रगढ़	46	0	17	—	63	63	12,269
मूँह	34	8	3	—	45	45	4,080
पलवल	94	16	16	—	126	126	9,338
पंचकूला	190	9	15	—	214	214	17,361
पानीपत	1,066	58	127	—	1,251	1,251	70,733
रिवाड़ी	325	11	32	—	368	368	39,528
रोहतक	344	12	65	—	421	421	29,257
सिरसा	139	1	34	—	174	174	6,439
सोनीपत	935	34	179	—	1,148	1,148	72,147
यमुनानगर	1,212	13	166	—	1,391	1,391	47,938

स्रोत : श्रम आयुक्त, हरियाणा।

@ : यह जानकारी जिला भिवानी में शामिल है।

उद्योग
पंजीकृत कार्यरत कारखानों का आधार और वितरण

सारणी 20.7

कारखानों का आकार	1966		1980		1990		2000		2010		2020		2021		2022	
	कारखानों की संख्या	श्रमिकों की संख्या	कारखानों की संख्या	श्रमिकों की संख्या	कारखानों की संख्या	श्रमिकों की संख्या	कारखानों की संख्या	श्रमिकों की संख्या	कारखानों की संख्या	श्रमिकों की संख्या	कारखानों की संख्या	श्रमिकों की संख्या	कारखानों की संख्या	श्रमिकों की संख्या	कारखानों की संख्या	श्रमिकों की संख्या
1	2	3	4	5	6	7	8	9	10	11	12	13	14	15	16	17
10 कर्मी से कम	189	1,007	381	1,712	265	2,118	106	715	149	1,192	13	98	8	50	84	427
10 से 19 कर्मी	228	3,157	274	3,734	325	6,008	181	2,489	251	4,518	131	2,307	6	99	83	1,287
20 से 49 कर्मी	204	6,615	272	8,603	343	13,013	293	8,402	261	10,701	210	8,141	29	762	165	5,449
50 से 99 कर्मी	93	6,824	124	8,521	180	13,205	156	10,764	152	12,768	337	28,924	45	1,825	128	9,218
100 से 499 कमी	81	18,179	148	29,211	185	39,597	158	34,623	161	46,322	151	33,879	191	18,936	211	47,854
500 से 999 कमी	13	9,529	37	27,072	49	27,555	23	15,891	29	17,980	87	74,130	138	21,511	44	31,206
1000 से 4999 कर्मी	11	19,253	21	40,626	21	35,989	7	11,818	16	51,200	68	1,15,103	390	1,12,962	28	57,349
5000 कर्मियों से अधिक	—	—	—	—	—	—	—	—	—	—	0	0	0	0	5	58,552
जोड़	819	64,564	1,257	1,19,479	1,368	1,37,485	924	84,702	1,019	1,44,681	997	2,62,582	807	1,56,145	748	2,11,342

स्त्रोत : श्रम आयुक्त, हरियाणा।

नोट : जानकारी केवल रिटर्न जमा करने वाले कारखानों से संबंधित है।

उद्योग

हरियाणा में रजिस्टर्ड चालू फैक्टरियों का जिलावार आकार तथा वितरण

2022

सारणी 20.8

फैक्टरियों का आकार	अम्बाला		भिवानी		फरीदाबाद		फतेहाबाद		गुरुग्राम		हिसार		झज्जर		जीन्द		कैथल		करनाल		कुरुक्षेत्र	
	ए	बी	ए	बी	ए	बी	ए	बी	ए	बी	ए	बी	ए	बी	ए	बी	ए	बी	ए	बी	ए	बी
1	2	3	4	5	6	7	8	9	10	11	12	13	14	15	16	17	18	19	20	21	22	23
10 कर्मियों से कम	4	30	5	0	7	38	0	0	8	35	3	19	17	123	2	15	4	25	12	16	3	9
10 से 19 कर्मियों	2	36	5	95	8	132	2	30	10	176	2	24	4	45	4	20	4	75	2	36	4	71
20 से 49 कर्मियों	5	353	8	256	10	310	9	288	20	564	8	248	2	44	9	288	6	252	6	258	8	352
50 से 99 कर्मियों	5	360	4	352	12	719	0	0	13	977	9	449	5	385	6	306	9	709	5	330	8	648
100 से 499 कर्मियों	2	857	9	2,808	41	8,278	3	293	52	8,562	3	336	14	3,256	2	380	0	0	8	2,562	0	0
500 से 999 कर्मियों	0	0	0	0	9	8,762	0	0	16	12,526	0	0	0	0	0	0	0	0	0	0	0	0
1000 से 4999 कर्मियों	0	0	0	0	5	20,423	0	0	6	21,551	0	0	2	1,852	0	0	0	0	0	0	0	0
5000 कर्मियों से अधिक	0	0	0	0	0	0	0	0	4	50,867	0	0	0	0	0	0	0	0	0	0	0	0
जोड़	18	1,636	31	3,511	92	38,662	14	611	129	95,258	25	1,076	44	5,705	23	1,009	23	10,61	33	3,202	23	1,080

उद्योग

हरियाणा में रजिस्टर्ड चालू फैक्टरियों का जिलावार आकार तथा वितरण

2022

सारणी 20.8 (समाप्त)

फैक्टरियों का आकार	महेन्द्रगढ़		नूँह		पलवल		पंचकूला		पानीपत		रिवाड़ी		रोहतक		सिरसा		सोनीपत		यमुनानगर		जोड़	
	ए	बी	ए	बी	ए	बी	ए	बी	ए	बी	ए	बी	ए	बी	ए	बी	ए	बी	ए	बी	ए	बी
	24	25	26	27	28	29	30	31	32	33	34	35	36	37	38	39	40	41	42	43	44	45
10 कर्मियों से कम	0	0	0	0	1	10	0	0	2	10	4	15	4	28	3	29	0	0	5	25	84	427
10 से 19 कर्मियों	0	0	3	36	5	55	2	30	4	68	4	64	5	95	5	60	4	67	4	72	83	1,287
20 से 49 कर्मियों	1	45	6	186	13	187	4	120	7	252	11	341	9	378	9	246	9	251	5	230	165	5,449
50 से 99 कर्मियों	2	176	4	202	4	204	4	340	5	335	5	330	9	711	5	275	8	627	6	783	128	9,218
100 से 499 कर्मियों	2	250	0	0	3	480	2	914	8	2,463	32	8,963	13	3,328	3	345	10	2,063	4	1,716	211	47,854
500 से 999 कर्मियों	0	0	0	0	0	0	0	0	12	6,349	0	0	0	0	0	0	7	3,569	0	0	44	31,206
1000 से 4999 कर्मियों	0	0	0	0	0	0	0	0	10	8,165	0	0	3	2,283	0	0	2	3,075	0	0	28	57,349
5000 कर्मियों से अधिक	0	0	0	0	0	0	0	0	1	7,685	0	0	0	0	0	0	0	0	0	0	5	58,552
जोड़	5	471	13	424	26	936	12	1,404	49	25,327	56	9,713	43	6,823	25	955	40	9,625	24	2,826	748	2,11,342

स्रोत : श्रम आयुक्त, हरियाणा।

(ए) : फैक्टरियों की संख्या

(बी) : श्रमिकों की औसत संख्या

उद्योग
हरियाणा में उद्योगवार तथा जिलावार चालू फैक्टरियों की संख्या
2022

सारणी 20.9

उद्योग कूट	उद्योग धारा 2 एम (I) के अधीन	अम्बाला	भिवानी	फरीदाबाद	फतेहाबाद	गुरुग्राम	हिसार	झज्जर	जीन्द	कैथल	करनाल	कुरुक्षेत्र	महेन्द्रगढ़	नूँह	पलवल
	1	2	3	4	5	6	7	8	9	10	11	12	13	14	15
01	अन्य खान व खनन	5	7	36	39	20	76	12	18	2	10	2	0	1	6
10-11	खाद्यान्न पदार्थ तथा पेय पदार्थ	45	25	65	6	105	102	45	57	52	24	76	3	5	18
12	तम्बाकू उत्पाद	2	0	16	0	9	0	4	0	0	9	0	0	0	4
13	कपड़ों के पदार्थ	4	31	219	47	175	34	50	26	1	46	3	0	0	7
14	पहनने के कपड़े, ड्रेसिंग व फर की ज़ाईंग	3	1	132	0	685	3	35	0	0	0	4	6	4	4
15	चमड़े की टैनिंग ड्रेसिंग, लगेज, हैंडबैगज, सैडलरी, हारनैस व फुटवियर	9	1	66	0	40	5	39	2	0	42	2	2	0	2
16	लकड़ी के उत्पाद व लकड़ी तथा कार्क सिवाय फर्नीचर, स्ट्रा आदि	25	1	89	1	35	26	20	5	6	33	18	0	1	5
17	कागज तथा कागज उत्पाद	9	0	59	0	33	9	36	9	1	15	11	1	0	3
18	रिकार्डिड भीडिया का पुर्न उत्पादन तथा प्रकाशन, मुद्रण	14	0	43	2	29	4	29	0	0	2	0	0	1	5
19	कोक, शुद्ध पेट्रोलियम उत्पाद तथा न्यूक्लियर ईंधन	8	17	39	0	29	8	18	1	0	7	1	4	0	0
20	रसायन तथा रसायनिक पदार्थ	13	2	148	0	133	19	51	7	2	22	5	0	0	4
21	चिकित्सा, कीमतों व चश्मों से सम्बन्धित यंत्र, घड़ियां व क्वॉक्स	12	0	35	3	59	5	4	1	1	6	3	0	5	0
22	रबड़ तथा प्लास्टिक उत्पाद	9	5	186	1	136	13	60	0	5	29	5	2	2	2

उद्योग
हरियाणा में उद्योगवार तथा जिलावार चालू फैक्टरियों की संख्या
2022

सारणी 20.9 (जारी)

उद्योग कूट	उद्योग धारा 2 एम (I) के अधीन	पंचकूला	पानीपत	रिवाड़ी	रोहतक	सिरसा	सोनीपत	यमुनानगर	जोड़
		16	17	18	19	20	21	22	23
01	अन्य खान व खनन	4	6	7	5	33	12	2	303
10-11	खाद्यान्न पदार्थ तथा पेय पदार्थ	27	48	28	47	54	78	58	968
12	तम्बाकू उत्पाद	2	8	2	6	0	6	9	77
13	कपड़ों के पदार्थ	8	599	32	19	9	99	21	1,430
14	पहनने के कपड़े, ड्रेसिंग व फर की ड्राईंग	6	25	5	4	0	25	25	967
15	चमड़े की टैनिंग व ड्रेसिंग, लगेज, हैंडबैगज, सैडलरी, हारनैस व फुटवियर	14	15	7	10	0	29	5	290
16	लकड़ी के उत्पाद व लकड़ी तथा कार्क सिवाय फर्नीचर, स्ट्रा इत्यादि	34	22	6	29	9	60	150	575
17	कागज तथा कागज उत्पाद	3	21	8	19	2	21	24	284
18	रिकार्डिड मीडिया का पुर्न उत्पादन तथा प्रकाशन, मुद्रण	2	11	4	8	2	25	3	184
19	कोक, शुद्ध पेट्रोलियम उत्पाद तथा न्यूक्लियर ईंधन	5	18	15	6	0	13	8	197
20	रसायन तथा रसायनिक पदार्थ	4	19	37	17	3	87	7	580
21	चिकित्सा, कीमतों व चर्मों से सम्बन्धित यंत्र, घड़ियां व क्वॉक्स	2	4	4	7	1	15	0	167
22	रबड़ तथा प्लास्टिक उत्पाद	3	10	7	20	0	79	10	584

उद्योग
हरियाणा में उद्योगवार तथा जिलावार चालू फैक्टरियों की संख्या
2022

सारणी 20.9 (जारी)

उद्योग कूट	उद्योग धारा 2 एम (I) के अधीन	अम्बाला	भिवानी	फरीदाबाद	फतेहाबाद	गुरुग्राम	हिसार	झज्जर	जीन्द	कैथल	करनाल	कुरुक्षेत्र	महेन्द्रगढ़	नूँह	पलवल
	1	2	3	4	5	6	7	8	9	10	11	12	13	14	15
23	गैर-धात्विक खनिज उत्पाद	52	23	256	0	164	19	95	7	2	47	3	0	1	2
24	आधारभूत धातु	10	4	173	1	118	21	67	3	7	56	1	10	0	4
25	फ़ैब्रिकेटिड धातु उत्पाद सिवाय मशीनरी तथा उपकरण	98	22	240	3	148	9	93	3	13	54	2	3	0	2
26	रेडियो, टेलिविजन व संचार उपकरण	4	0	42	0	88	0	16	0	0	0	0	0	2	0
27	विद्युत मशीनरी व उपकरण	6	0	168	0	156	5	13	4	5	27	5	2	0	4
28	मशीनरी तथा उपकरण	24	0	304	0	129	1	43	1	4	34	2	0	3	2
29	मोटर गाड़िया, ट्रेलर व अर्ध-ट्रेलर	3	0	91	0	195	1	5	0	0	11	0	2	0	0
30	अन्य परिवहन उपकरण	5	2	58	2	95	5	2	5	1	6	2	1	0	2
31	फर्नीचर	17	0	34	0	43	1	4	2	0	5	0	2	0	0
35	बिजली, गैस, भाप, व गर्म पानी आपूर्ति	4	8	9	1	19	3	3	4	3	15	1	0	0	1
43	निर्माण	0	0	13	0	19	1	5	3	0	0	28	0	0	2
45	बिक्री, रख रखाव व मोटर साईकल, आटोमाटिव ईंधन की खुदरा बिक्री	4	8	29	0	23	1	5	4	1	5	2	3	2	5
46	मोटर वाहन के अतिरिक्त थोक और कमीशन व्यापार	4	0	13	1	14	0	5	2	1	1	2	0	1	1
52	परिवहन प्रतिक्रिया की सहायक सपार्टिंग, ट्रेवल एजेंसी की प्रतिक्रिया	0	2	8	0	15	0	7	1	1	1	0	1	0	0
62	कार्यालय एकाउंटिंग व कम्प्यूटिंग	0	2	19	2	22	0	18	1	2	1	3	1	1	2
72	अनुसंधान एवं विकास	0	0	15	0	16	0	5	1	0	0	0	0	1	1
95	मोटर वाहन के अतिरिक्त खुदरा व्यापार, निजि और घरेलू पदार्थों की मरम्मत	4	4	22	0	18	3	8	2	0	5	1	3	2	1
	जोड़	393	165	2,627	109	2,770	374	797	169	110	513	182	46	32	89

उद्योग
हरियाणा में उद्योगवार तथा जिलावार चालू फैक्टरियों की संख्या
2022

सारणी 20.9 (जारी)

उद्योग कूट	उद्योग धारा 2 एम (1) के अधीन	पंचकूला	पानीपत	रिवाड़ी	रोहतक	सिरसा	सोनीपत	यमुनानगर	जोड़
		16	17	18	19	20	21	22	23
23	गैर-धात्विक खनिज उत्पाद	19	6	7	12	7	47	70	839
24	आधारभूत धातु	21	43	23	42	0	67	181	852
25	फैबरिकेटिड धातु उत्पाद सिवाय मशीनरी तथा उपकरण	13	65	22	9	3	68	490	1,360
26	रेडियों, टेलिविजन व संचार उपकरण	1	3	5	0	0	13	3	177
27	विद्युत मशीनरी व उपकरण	3	12	12	18	5	40	9	494
28	मशीनरी तथा उपकरण	2	48	19	11	0	22	99	748
29	मोटर गाड़िया, ट्रेलर व अर्ध-ट्रेलर	2	5	17	8	0	16	10	366
30	अन्य परिवहन उपकरण	0	7	10	11	0	15	2	231
31	फर्नीचर	5	11	4	9	0	9	5	151
35	बिजली, गैस, भाप, व गर्म पानी आपूर्ति	3	3	5	3	0	15	2	102
43	निर्माण	0	14	2	0	1	0	2	90
45	बिक्री, रख रखाव व मोटर साईकल, आटोमाटिव ईंधन की खुदरा बिक्री	0	5	4	4	3	7	1	116
46	मोटर वाहन के अतिरिक्त थोक और कमीशन व्यापार	0	6	4	4	3	5	2	69
52	परिवहन प्रतिक्रिया की सहायक सपोर्टिंग, ट्रेवल एजेंसी की प्रतिक्रिया	0	4	6	1	2	12	1	62
62	कार्यालय एकाउंटिंग व कम्प्यूटिंग	2	4	4	2	0	2	1	89
72	अनुसंधान एवं विकास	0	5	5	2	0	9	2	62
95	मोटर वाहन के अतिरिक्त खुदरा व्यापार, निजी और घरेलू पदार्थों की मरम्मत	2	4	5	2	0	5	2	93
	जोड़	187	1,051	316	335	137	901	1,204	12,507

उद्योग

हरियाणा में उद्योगवार तथा जिलावार चालू फैक्टरियों की संख्या
2022

सारणी 20.9 (जारी)

उद्योग कूट	उद्योग धारा 2 एम (ii) के अधीन	अम्बाला	भिवानी	फरीदाबाद	फतेहाबाद	गुरुग्राम	हिसार	झज्जर	जीन्द	कैथल	करनाल	कुरुक्षेत्र	महेन्द्रगढ़
	1	2	3	4	5	6	7	8	9	10	11	12	13
10-11	खाद्यान्न पदार्थ तथा पेय पदार्थों का निर्माण	1	0	8	1	16	1	2	2	0	0	2	0
12	तम्बाकू के पदार्थ	1	0	5	0	9	0	1	0	0	2	0	0
13	कपड़े	2	0	8	0	8	0	3	2	1	2	0	0
17	कागज तथा कागज के पदार्थ	0	3	5	0	9	0	5	0	0	0	0	0
20	रसायन तथा रसायनिक पदार्थ	1	0	8	0	9	0	0	0	0	0	1	0
23	गैर-धात्विक खनिज उत्पाद	2	1	9	0	7	2	2	0	0	1	1	0
24	आधारभूत धातु	0	0	6	0	12	1	0	0	0	1	0	0
26	रेडियो, टेलिविजन व संचार उपकरण	0	0	6	0	7	0	0	0	0	1	0	0
27	विद्युत मशीनरी व उपकरण	0	0	5	0	19	0	1	0	0	0	1	0
31	फर्नीचर	0	1	9	0	9	0	1	2	0	0	0	0
95	मोटर वाहन के अतिरिक्त खुदरा व्यापार, निजी और घरेलू पदार्थों की मरम्मत	2	1	16	0	12	0	0	0	0	0	0	0
	जोड़	9	6	85	1	117	4	15	6	1	7	5	0

उद्योग

हरियाणा में उद्योगवार तथा जिलावार चालू फैक्टरियों की संख्या
2022

सारणी 20.9 (जारी)

उद्योग कूट	उद्योग धारा 2 एम (ii) के अधीन	नूँह	पलवल	पंचकूला	पानीपत	रिवाड़ी	रोहतक	सिरसा	सोनीपत	यमुनानगर	जोड़
	1	14	15	16	17	18	19	20	21	22	23
10-11	खाद्यान्न पदार्थ तथा पेय पदार्थों का निर्माण	1	3	3	3	1	0	0	2	0	46
12	तम्बाकू के पदार्थ	1	0	1	0	0	0	0	1	0	21
13	कपड़े	0	1	0	8	1	1	0	5	1	43
17	कागज तथा कागज के पदार्थ	2	1	0	8	0	0	0	12	0	45
20	रसायन तथा रसायनिक पदार्थ	0	0	0	1	0	0	0	0	0	20
23	गैर-धात्विक खनिज उत्पाद	0	0	2	16	0	0	0	3	8	54
24	आधारभूत धातु	0	1	1	1	3	4	0	3	2	35
26	रेडियो, टेलिविजन व संचार उपकरण	0	0	0	5	0	0	0	2	0	21
27	विद्युत मशीनरी व उपकरण	0	2	0	5	0	2	0	1	0	36
31	फर्नीचर	2	2	0	5	0	1	0	0	1	33
95	मोटर वाहन के अतिरिक्त खुदरा व्यापार, निजी और घरेलू पदार्थों की मरम्मत	0	1	0	2	0	1	0	2	0	37
	जोड़	6	11	7	54	5	9	0	31	12	391

उद्योग
हरियाणा में उद्योगवार तथा जिलावार चालू फैक्टरियों की संख्या
2022

सारणी 20.9 (जारी)

उद्योग कूट	उद्योग धारा 85 के अधीन	अम्बाला	भिवानी	फरीदाबाद	फतेहाबाद	गुरुग्राम	हिसार	झज्जर	जीन्द	कैथल	करनाल
	1	2	3	4	5	6	7	8	9	10	11
10-11	खाद्यान्न पदार्थ तथा पेय पदार्थों का निर्माण	7	16	24	3	25	5	2	3	11	21
12	तम्बाकू के पदार्थ	2	0	0	0	0	0	0	0	0	0
13	कपड़े	1	0	7	0	17	1	0	0	0	2
16	कागज तथा कागज के पदार्थ	42	40	150	21	55	45	20	28	22	53
17	रसायन तथा रसायनिक पदार्थ	4	0	6	0	5	2	0	0	0	2
20	गैर-धात्विक खनिज उत्पाद	2	2	15	0	12	2	0	0	0	2
23	आधारभूत धातु	1	9	56	0	22	0	3	0	1	1
24	रेडियो, टेलिविजन व संचार उपकरण	6	0	8	0	9	0	0	0	0	2
25	विद्युत मशीनरी व उपकरण	0	0	17	1	5	1	4	2	1	0
27	फर्नीचर	1	1	7	0	11	0	1	0	0	2
28	मोटर वाहन के अतिरिक्त खुदरा व्यापार, निजी और घरेलू पदार्थों की मरम्मत	1	1	9	1	4	0	1	0	1	1
	जोड़	67	69	299	26	165	56	31	33	36	86
	कुल जोड़	469	240	3,011	136	3052	434	843	208	147	606

उद्योग
हरियाणा में उद्योगवार तथा जिलावार चालू फैक्टरियों की संख्या
2022

सारणी 20.9 (समाप्त)

उद्योग कूट	उद्योग धारा 85 के अधीन	कुरुक्षेत्र	महेन्द्रगढ़	रूह	पलवल	पंचकूला	पानीपत	रिवाड़ी	रोहतक	सिरसा	सोनीपत	यमुनानगर	जोड़
	1	12	13	14	15	16	17	18	19	20	21	22	23
10-11	खाद्यान्न पदार्थ तथा पेय पदार्थों का निर्माण	15	1	0	2	0	22	4	3	8	2	16	190
12	तम्बाकू के पदार्थ	0	0	0	0	0	4	0	1	0	2	0	9
13	कपड़े	0	0	0	2	0	3	0	1	3	3	0	40
16	कागज तथा कागज के पदार्थ	36	16	1	0	7	62	21	46	19	82	86	852
17	रसायन तथा रसायनिक पदार्थ	1	0	0	1	3	15	1	3	1	23	7	74
20	गैर-धात्विक खनिज उत्पाद	2	0	1	1	4	8	0	2	2	5	9	69
23	आधारभूत धातु	0	0	0	3	0	1	1	7	0	15	4	124
24	रेडियो, टेलिविजन व संचार उपकरण	0	0	0	0	0	3	0	0	0	3	12	43
25	विद्युत मशीनरी व उपकरण	0	0	1	2	0	1	0	0	0	3	9	47
27	फर्नीचर	0	0	0	1	1	1	0	0	0	7	5	38
28	मोटर वाहन के अतिरिक्त खुदरा व्यापार, निजि और घरेलू पदार्थों की मरम्मत	1	0	0	2	0	1	2	0	1	2	6	34
	जोड़	55	17	3	14	15	121	29	63	34	147	154	1,520
	कुल जोड़	242	63	41	11	209	1226	350	407	171	1,079	1,370	14,418

स्रोत : श्रम आयुक्त, हरियाणा।

नोट : चरखी दादरी की सुचना जिला भिवानी में शामिल है।

उद्योग

उद्योगवार तथा जिलावार चालू फैक्टरियों में कार्य कर रहे कार्यकर्ताओं की अनुमानित संख्या
2022

सारणी 20.10

उद्योग कूट	उद्योग धारा 2 एम (I)के अधीन	अम्बाला	भिवानी	फरीदाबाद	फतेहाबाद	गुरुग्राम	हिसार	झज्जर	जीन्द	कैथल	करनाल	कुरुक्षेत्र
	1	2	3	4	5	6	7	8	9	10	11	12
01	अन्य खान व खनन	335	0	2,596	720	1,156	1,020	256	617	74	258	71
10-11	खाद्यान्न पदार्थ तथा पेय पदार्थ	2,185	3,540	3,848	1,100	9,556	1,751	14,999	5,216	1,120	4,712	1,312
12	तम्बाकू उत्पाद	759	0	1,056	0	896	0	489	0	0	214	0
13	कपड़े के पदार्थ	889	4,102	18,963	1,555	24,898	935	3,256	2,231	75	7,725	310
14	पहनने के कपड़े, ड्रेसिंग व फर की ड्राईंग	429	72	12,586	0	88,986	100	1,999	5	0	0	145
15	चमड़े की टैनिंग व ड्रेसिंग, लगेज, हैंडबैगज, सैडलरी, हारनैस व फुटवियर	512	0	9,256	0	6,635	325	2,596	276	0	1,035	198
16	लकड़ी के उत्पाद व लकड़ी तथा कार्क सिवाय फर्नीचर, रूट्टा इत्यादि	825	90	22,741	150	2,488	630	1,185	365	285	1,725	290
17	कागज तथा कागज उत्पाद	425	0	1,236	0	1,699	122	1,842	742	112	682	278
18	रिकार्डिड मीडिया का पुर्न उत्पादन तथा प्रकाशन, मुद्रण	458	0	3,287	320	1,520	305	1,125	0	0	146	0
19	कोक, शुद्ध पेट्रोलियम उत्पाद तथा न्यूक्लियर ईंधन	241	1,457	1,952	0	957	188	250	82	0	235	286
20	रसायन तथा रसायनिक पदार्थ	545	95	11,238	0	17,925	565	2,456	1,370	143	1,675	261
21	चिकित्सा, कीमतों व चश्मों से सम्बन्धित यंत्र, घड़ियां व क्वॉक्स	372	0	700	155	1,260	32	389	65	201	385	234
22	रबड़ तथा प्लास्टिक उत्पाद	984	253	19,569	145	15,182	1,255	2,712	0	173	2,510	310
23	गैर-धात्विक खनिज उत्पाद	3,120	1,546	24,670	0	22,105	1,580	2,396	1,935	115	2,248	249

उद्योग
उद्योगवार तथा जिलावार चालू फैक्टरियों में कार्य कर रहे कार्यकर्ताओं की अनुमानित संख्या
2022

सारणी 20.10 (जारी)

उद्योग कूट	उद्योग धारा 2 एम (I)के अधीन	महेन्द्रगढ़	नूँह	पलवल	पंचकूला	पानीपत	रिवाड़ी	रोहतक	सिरसा	सोनीपत	यमुनानगर	जोड़
	1	13	14	15	16	17	18	19	20	21	22	23
01	अन्य खान व खनन	0	64	125	105	493	556	398	525	456	109	9,934
10-11	खाद्यान्न पदार्थ तथा पेय पदार्थ	2,305	325	2,800	4,555	7,699	2,156	3,565	3,570	3,898	12,678	92,890
12	तम्बाकू उत्पाद	0	0	0	214	356	289	108	0	406	254	5,041
13	कपड़े के पदार्थ	0	278	740	267	23,799	4,025	1,537	304	11,569	1,214	1,08,672
14	पहनने के कपड़े, ड्रेसिंग व फर की झर्राईंग	998	0	56	289	1,237	329	359	0	1,098	1,158	1,09,846
15	चमड़े की टैनिंग व ड्रेसिंग, लगेज, हैंडबैगज, सैडलरी, हारनैस व फुटवियर	850	0	97	542	325	112	691	0	1,099	0	24,549
16	लकड़ी के उत्पाद व लकड़ी तथा कार्क सिवाय फर्नीचर, रूँटा इत्यादि	0	0	940	506	756	958	1,089	285	2,901	1,941	40,150
17	कागज तथा कागज उत्पाद	75	92	175	396	385	326	459	25	988	724	10,783
18	रिकार्डिड मीडिया का पुर्न उत्पादन तथा प्रकाशन, मुद्रण	0	0	80	0	245	556	556	110	521	121	9,350
19	कोक, शुद्ध पेट्रोलियम उत्पाद तथा न्यूक्लियर ईंधन	520	0	0	112	386	256	149	0	314	119	7,504
20	रसायन तथा रसायनिक पदार्थ	0	0	376	415	1,859	2,850	1,126	92	5,496	1,805	50,292
21	चिकित्सा, कीमतों व चरमों से सम्बन्धित यंत्र,घड़ियां व बर्वाक्स	0	632	0	108	349	558	275	19	369	0	6,103
22	रबड़ तथा प्लास्टिक उत्पाद	1,020	425	250	189	982	906	2,512	0	6,546	1,869	57,792
23	गैर-धात्विक खनिज उत्पाद	0	286	158	3,512	3,805	875	2,012	220	3,910	3,359	78,101

उद्योग
उद्योगवार तथा जिलावार चालू फैक्टरियों में कार्य कर रहे कार्यकर्ताओं की अनुमानित संख्या
2022

सारणी 20.10 (जारी)

उद्योग कूट	उद्योग धारा 2 एम (I)के अधीन	अम्बाला	भिवानी	फरीदाबाद	फतेहाबाद	गुरुग्राम	हिसार	झज्जर	जीन्द	कैथल	करनाल	कुरुक्षेत्र
	1	2	3	4	5	6	7	8	9	10	11	12
24	आधारभूत धातु	925	150	35,855	58	27,870	1,109	2,850	205	410	3,634	231
25	फ़ैबरिकेटिड धातु उत्पाद सिवाय मशीनरी तथा उपकरण	1,798	1,443	38,058	335	33,710	120	3,687	795	524	3,598	311
26	रेडियो, टेलिविजन व संचार उपकरण	375	0	750	0	5,515	0	256	0	0	0	0
27	विद्युत मशीनरी व उपकरण	487	0	5,251	0	15,720	65	685	275	70	1,102	240
28	मशीनरी तथा उपकरण	1,845	25	18,320	0	9,754	70	1,235	20	135	1,684	237
29	मोटर गाड़िया, ट्रैलर व अर्ध-ट्रैलर	396	0	1,425	0	16,350	44	245	0	0	275	0
30	अन्य परिवहन उपकरण	1,125	83	1,975	50	8,110	57	296	160	43	225	165
31	फर्नीचर	347	0	725	0	1,021	30	256	60	0	85	0
35	बिजली, गैस, भाप, व गर्म पानी आपूर्ति	175	190	189	62	456	20	562	50	55	195	163
43	निर्माण	382	98	156	0	1,056	32	255	118	0	10	0
45	बिक्री, रख-रखाव व मोटर साईकल, आटोमाटिव ईंधन की खुदरा बिक्री	334	150	715	0	527	30	489	177	53	212	150
46	मोटर वाहन के अतिरिक्त थोक और कमीशन व्यापार	320	56	590	53	669	0	125	37	0	22	182
52	परिवहन प्रतिक्रिया की सहायक सपार्टिंग, ट्रेवल एजेंसी की प्रतिक्रिया	240	30	569	0	1,069	0	456	16	0	42	0
62	कार्यालय एकाउंटिंग व कम्प्यूटिंग मशीनरी	289	74	896	63	1,085	4	423	8	0	86	155
72	अनुसंधान एवं विकास	345	89	789	6	2,006	5	971	26	0	45	0
95	मोटर वाहन के अतिरिक्त खुदरा व्यापार, निजी और घरेलू पदार्थों की मरम्मत	276	49	1,854	8	1,589	30	659	88	35	365	20
जोड़		21,738	13,592	24,1815	4,780	3,21,770	10,424	49,400	14,939	3,623	35,130	5,798

उद्योग
उद्योगवार तथा जिलावार चालू फैक्टरियों में कार्य कर रहे कार्यकर्ताओं की अनुमानित संख्या
2022

सारणी 20.10 (जारी)

उद्योग कूट	उद्योग धारा 2 एम (I)के अधीन	महेन्द्रगढ़	नूँह	पलवल	पंचकूला	पानीपत	रिवाड़ी	रोहतक	सिरसा	सोनीपत	यमुनानगर	जोड़
	1	13	14	15	16	17	18	19	20	21	22	23
24	आधारभूत धातु	3,050	0	206	1,782	4,289	3,400	3,345	2	3,360	4,506	97,237
25	फैबरिकेटिड धातु उत्पाद सिवाय मशीनरी तथा उपकरण	1,650	15	0	1,098	6,120	9,996	2,647	65	7,999	8,195	1,22,164
26	रेडियो, टेलिविजन व संचार उपकरण	0	0	0	142	0	0	189	0	256	89	7,572
27	विद्युत मशीनरी व उपकरण	285	0	220	184	975	579	320	125	1,952	870	29,405
28	मशीनरी तथा उपकरण	0	410	0	479	4,210	2,780	250	0	1,456	2,006	44,916
29	मोटर गाड़िया, ट्रैलर व अर्ध-ट्रैलर	420	0	0	0	1,945	2,396	789	0	1,052	995	26,332
30	अन्य परिवहन उपकरण	45	0	0	0	365	588	254	0	514	145	14,200
31	फर्नीचर	120	0	0	229	456	189	459	4	389	358	4,728
35	बिजली, गैस, भाप, व गर्म पानी आपूर्ति	0	0	0	318	145	220	132	0	245	112	3,289
43	निर्माण	0	0	85	0	154	80	259	20	285	115	3,105
45	बिक्री, रख-रखाव व मोटर साईकल, आटोमाटिव ईंधन की खुदरा बिक्री	150	270	152	0	225	210	125	55	145	95	4,264
46	मोटर वाहन के अतिरिक्त थोक और कमीशन व्यापार	0	11	24	0	278	180	189	95	345	43	3,219
52	परिवहन प्रतिक्रिया की सहायक सपार्टिंग, ट्रेवल एजेंसी की प्रतिक्रिया	100	25	189	89	189	154	125	22	483	156	3,954
62	कार्यालय एकाउंटिंग व कम्प्यूटिंग मशीनरी	120	230	256	155	358	478	198	39	256	79	5,252
72	अनुसंधान एवं विकास	0	0	159	89	165	256	95	9	346	159	5,560
95	मोटर वाहन के अतिरिक्त खुदरा व्यापार, निजी और घरेलू पदार्थों की मरम्मत	101	65	73	288	196	293	185	26	744	68	7,012
जोड़		11,809	3,128	7,161	16,063	62,746	36,551	24,397	5,612	59,398	43,342	9,93,216

उद्योग
उद्योगवार तथा जिलावार चालू फैक्टरियों में कार्य कर रहे कार्यकर्ताओं की अनुमानित संख्या
2022

सारणी 20.10 (जारी)

उद्योग कूट	उद्योग धारा 2 एम (ii) के अधीन	अम्बाला	भिवानी	फरीदाबाद	फतेहाबाद	गुरुग्राम	हिसार	झज्जर	जीन्द	कैथल	करनाल	कुरुक्षेत्र
	1	2	3	4	5	6	7	8	9	10	11	12
10-11	खाद्यान्न पदार्थ तथा पेय पदार्थों का निर्माण	26	12	506	0	1,296	0	224	120	5	0	29
12	तम्बाकू के पदार्थ	38	0	559	0	463	0	0	0	0	55	0
13	कपड़े	225	11	693	0	1,698	0	256	95	12	147	0
17	कागज तथा कागज के पदार्थ	0	36	596	0	1,006	0	389	0	0	0	0
20	रसायन तथा रसायनिक पदार्थ	94	28	492	0	556	0	112	0	0	0	18
23	गैर-धात्विक खनिज उत्पाद	110	16	626	0	559	165	106	0	0	265	49
24	आधारभूत धातु	16	13	248	0	459	73	107	0	6	0	0
26	रेडियो, टेलिविजन व संचार उपकरण	9	4	245	0	320	0	115	15	0	0	0
27	विद्युत मशीनरी व उपकरण	23	6	320	0	556	0	256	0	4	16	4
31	फर्नीचर	6	12	456	0	466	0	226	22	0	24	0
95	मोटर वाहन के अतिरिक्त खुदरा व्यापार, निजी और घरेलू पदार्थों की मरम्मत	202	49	500	0	388	0	189	0	8	15	4
	जोड़	749	187	5,241	0	7,767	238	1,980	252	35	522	104

उद्योग
उद्योगवार तथा जिलावार चालू फैक्टरियों में कार्य कर रहे कार्यकर्ताओं की अनुमानित संख्या
2022

सारणी 20.10 (जारी)

उद्योग कूट	उद्योग धारा 2 एम (ii) के अधीन	महेन्द्रगढ़	नूँह	पलवल	पंचकूला	पानीपत	रिवाड़ी	रोहतक	सिरसा	सोनीपत	यमुनानगर	जोड़
	1	13	14	15	16	17	18	19	20	21	22	23
10-11	खाद्यान्न पदार्थ तथा पेय पदार्थों का निर्माण	0	80	156	55	105	187	29	0	200	0	3,030
12	तम्बाकू के पदार्थ	0	0	0	0	0	0	0	0	0	0	1,115
13	कपड़े	0	0	102	26	299	56	0	0	135	97	3,852
17	कागज तथा कागज के पदार्थ	0	89	89	16	159	35	0	0	269	0	2,684
20	रसायन तथा रसायनिक पदार्थ	0	0	86	25	106	16	35	0	156	0	1,724
23	गैर-धात्विक खनिज उत्पाद	0	56	36	48	685	12	0	0	276	325	3,334
24	आधारभूत धातु	0	18	50	88	99	210	56	0	98	6	1,547
26	रेडियो, टेलिविजन व संचार उपकरण	0	9	25	15	150	15	75	0	89	1	1,087
27	विद्युत मशीनरी व उपकरण	0	85	65	37	135	12	57	0	112	5	1,693
31	फर्नीचर	0	95	55	19	123	15	0	0	157	12	1,688
95	मोटर वाहन के अतिरिक्त खुदरा व्यापार, निजी और घरेलू पदार्थों की मरम्मत	0	13	69	8	148	28	48	0	179	16	1,864
	जोड़	0	445	733	337	2,009	586	300	0	1,671	462	23,618

उद्योग
उद्योगवार तथा जिलावार चालू फैक्टरियों में कार्य कर रहे कार्यकर्ताओं की अनुमानित संख्या
2022

सारणी 20.10 (जारी)

उद्योग कूट	उद्योग धारा 85 के अधीन	अम्बाला	भिवानी	फरीदाबाद	फतेहाबाद	गुरुग्राम	हिसार	झज्जर	जीन्द	कैथल	करनाल	कुरुक्षेत्र
	1	2	3	4	5	6	7	8	9	10	11	12
10-11	खाद्यान्न पदार्थ तथा पेय पदार्थों का निर्माण	349	360	608	25	1,005	107	156	159	175	559	432
12	तम्बाकू के पदार्थ	85	0	0	0	0	0	0	0	0	0	0
13	कपड़े	78	25	521	0	569	19	47	0	0	45	12
16	कागज तथा कागज के पदार्थ	1,922	1,462	6,256	610	1,402	1,220	788	999	698	1,998	1,298
17	रसायन तथा रसायनिक पदार्थ	320	22	308	0	458	55	0	20	0	98	58
20	गैर-धात्विक खनिज उत्पाद	78	40	598	0	456	33	0	26	0	28	5
23	आधारभूत धातु	15	388	2,371	0	445	0	163	0	0	14	7
24	रेडियो, टेलिविजन व संचार उपकरण	265	14	246	0	456	0	23	0	0	12	15
25	विद्युत मशीनरी व उपकरण	9	12	699	0	256	35	42	28	3	45	9
27	फर्नीचर	12	14	206	0	225	0	63	23	12	14	14
28	मोटर वाहन के अतिरिक्त खुदरा व्यापार, निजी और घरेलू पदार्थों की मरम्मत	97	23	334	2	335	0	75	16	15	26	28
	जोड़	3,230	2,360	12,147	637	5,607	1,469	1,357	1,271	903	2,839	1,878
	कुल जोड़	25,717	16,139	2,59,203	5,417	3,35,144	12,131	52,737	16,462	4,561	38,491	7,780

उद्योग
उद्योगवार तथा जिलावार चालू फैक्टरियों में कार्य कर रहे कार्यकर्ताओं की अनुमानित संख्या
2022

सारणी 20.10 (समाप्त)

उद्योग कूट	उद्योग धारा 85 के अधीन	महेन्द्रगढ़	नूँह	पलवल	पंचकूला	पानीपत	रिवाड़ी	रोहतक	सिरसा	सोनीपत	यमुनानगर	जोड़
	1	13	14	15	16	17	18	19	20	21	22	23
10-11	खाद्यान्न पदार्थ तथा पेय पदार्थों का निर्माण	35	14	48	0	869	89	250	115	0	232	5,587
12	तम्बाकू के पदार्थ	0	0	0	0	89	0	0	0	0	0	174
13	कपड़े	0	0	22	0	159	14	0	48	129	102	1,790
16	कागज तथा कागज के पदार्थ	425	25	45	375	2,289	488	1,885	396	3,305	1,899	29,785
17	रसायन तथा रसायनिक पदार्थ	0	0	63	82	522	56	105	14	529	206	2,916
20	गैर-धात्विक खनिज उत्पाद	0	9	96	255	147	17	79	5	586	375	2,833
23	आधारभूत धातु	0	12	49	18	0	14	393	0	499	159	4,547
24	रेडियो, टेलिविजन व संचार उपकरण	0	14	45	0	14	3	26	2	425	302	1,862
25	विद्युत मशीनरी व उपकरण	0	56	86	10	75	19	76	15	137	46	1,658
27	फर्नीचर	0	2	35	4	89	18	44	2	145	114	1,036
28	मोटर वाहन के अतिरिक्त खुदरा व्यापार, निजी और घरेलू पदार्थों की मरम्मत	0	10	81	8	145	14	56	15	186	142	1,608
	जोड़	460	142	570	752	4,398	732	2,914	612	5,941	3,577	53,796
	कुल जोड़	12,269	3,715	8,464	17,152	69,153	37,869	27,611	6,224	67,010	47,381	10,70,630

स्रोत : श्रम आयुक्त, हरियाणा।

नोट : चरखी दादरी की सूचना जिला भिवानी में शामिल है।

उद्योग औद्योगिक उत्पादन

सारणी 20.11

वर्ष/जिला	कागज उत्पादन (मीट्रिक टन)	सूती कपड़े (लाख रुपये)	सीमेंट उत्पादन (मीट्रिक टन)	खांड उत्पादन (मीट्रिक टन)	साईकलें उत्पादन (संख्या)	सिलाई की मशीनें उत्पादन (संख्या)
1	2	3	4	5	6	7
1966-67	42,313	16,34	5,19,076	59,586	3,77,093	30,587
1970-71	43,395	31,79	4,99,387	83,459	4,68,349	..
1980-81	67,540	71,26	3,49,000	2,00,497	9,46,208	17,037
1990-91	63,785	6,83,67	6,52,110	6,68,290	14,43,836	6,291
2000-01	1,16,517	1,17,59	1,51,114	4,65,060	7,93,230	2,432
2010-11	1,24,896	2,23,285	20,34,000	5,17,336	4,88,490	3,12,519
2018-19	2,03,759	42,71,311	67,12,113	7,08,885	2,79,738	40,590
2019-20	2,00,252	40,61,015	65,69,695	5,87,127	3,27,186	43,110
2020-21	97,879	39,27,99	66,21,295	6,39,187	0	0
2021-22	1,02,596	8,35,308	80,91,338	5,88,180	0	0
2022-23	1,30,526	8,83,670	1,10,61,522	5,70,165	0	0
अम्बाला	0	0	0	51,992	0	0
भिवानी	0	0	0	0	0	0
चरखी दादरी	0	0	4,49,690	0	0	0
फरीदाबाद	0	6,82,410	0	0	0	0
फतेहाबाद	0	0	0	0	0	0
गुरुग्राम	0	0	0	0	0	0
हिसार	0	89,260	0	0	0	0
झज्जर	0	0	81,10,461	0	0	0
जीन्द	0	0	0	0	0	0
कैथल	0	0	0	33,966	0	0
करनाल	0	0	0	92,085	0	0
कुरुक्षेत्र	1,30,526	0	0	75,715	0	0
महेन्द्रगढ़	0	0	0	0	0	0
नूंह	0	0	0	0	0	0
पलवल	0	0	0	33,468	0	0
पंचकूला	0	0	0	0	0	0
पानीपत	0	1,12,000	25,01,371	628	0	0
रिवाड़ी	0	0	0	0	0	0
रोहतक	0	0	0	83,026	0	0
सिरसा	0	0	0	0	0	0
सोनीपत	0	0	0	35,015	0	0
यमुनानगर	0	0	0	1,64,270	0	0

उद्योग
औद्योगिक उत्पादन

सारणी 20.11 (जारी)

वर्ष/जिला	कृषि उपकरण उत्पादन (लाख रुपये)	मशीन औजार उत्पादन (लाख रुपये)	इस्पात पुनः रोलिंग उत्पादन (मीट्रिक टन)	इस्पात ट्यूब्स उत्पादन (मीट्रिक टन)	जलपाईप फिटिंग (लाख ₹)	साईकल पुर्जे उत्पादन (लाख ₹)
	8	9	10	11	12	13
1966-67	4,81*	..	14,901	..	33	1,41
1970-71	12,77*	..	23,576	..	16	1,09
1980-81	72,94*	..	2,75,270	..	15,36	5,43
1990-91	8,650	..	2,02,603	..	93	1,327
2000-01	1,59,26	38,90	23,428	2,64,684	1,95	13,13
2010-11	2,85,923	49,110	1,66,610	8,39,963	54,588	30,16,396
2018-19	1,02,243	2,36,354	2,51,145	7,68,724	1,18,117	2,361
2019-20	1,13,709	3,46,665	2,84,972	6,74,837	1,35,563	3,715
2020-21	2,960	2,25,240	1,88,904	2,91,529	1,11,22,375	1,623
2022-23	4,56,240	11,66,527	1,28,617	5,10,583	1,11,44,492	0
अम्बाला	0	0	0	0	0	0
भिवानी	0	0	0	0	0	0
चरखी दादरी	0	0	0	0	0	0
फरीदाबाद	4,56,240	8,32,501	0	0	0	0
फतेहाबाद	0	0	0	0	0	0
गुरुग्राम	0	1,61,326	0	6,900	0	0
हिसार	0	0	0	3,43,148	0	0
झज्जर	0	0	1,28,593	1,60,508	0	0
जीन्द	0	0	0	0	0	0
कैथल	0	0	0	0	0	0
करनाल	0	0	0	0	0	0
कुरुक्षेत्र	0	0	0	0	0	0
महेन्द्रगढ़	0	0	0	0	0	0
नूँह	0	0	0	0	0	0
पलवल	0	0	0	0	1,11,44,492	0
पंचकूला	0	0	0	0	0	0
पानीपत	0	0	0	0	0	0
रिवाड़ी	0	20,800	24	27	0	0
रोहतक	0	0	0	0	0	0
सिरसा	0	0	0	0	0	0
सोनीपत	0	0	0	0	0	0
यमुनानगर	0	1,51,900	0	0	0	0

उद्योग औद्योगिक उत्पादन

सारणी 20.11 (जारी)

वर्ष/जिला	विज्ञान का सामान उत्पादन (लाख ₹)	शीशा उत्पादन (लाख ₹)	हौजरी उत्पादन (लाख ₹)	ऊनी कपड़े उत्पादन (लाख ₹)	पावरलूम बुनाई उत्पादन (लाख ₹)	कथकरघा बुनकर उत्पादन (वर्ग मीटरों में)
	14	15	16	17	18	19
1966-67	136	180	386	2,00	2,01	..
1970-71	504	403	461	5,19	3,50	..
1980-81	1,564	9,235	7,402	23,28	5,05	..
1990-91	1,426	3,395	224	58,13	31,92	..
2000-01	12,502	11,282	5,534	3,05,00	44,40,32	1,05,68,662
2010-11	18,48,656	43,296	1,23,832	9,814	46,640	13,99,307
2018-19	68,302	60,530	2,03,549	12,270	1,13,248	8,42,17,107
2019-20	68,657	62,779	2,15,033	12,369	1,46,048	8,00,81,632
2020-21	0	1,35,150	47,018	556	80,372	0
2021-22	0	2,53,203	5,90,686	0	45,226	0
2022-23	0	2,16,842	5,91,028	0	41,901	0
अम्बाला	0	0	0	0	41,901	0
भिवानी	0	0	0	0	0	0
चरखी दादरी	0	0	0	0	0	0
फरीदाबाद	0	0	5,82,028	0	0	0
फतेहाबाद	0	0	0	0	0	0
गुरुग्राम	0	0	0	0	0	0
हिसार	0	0	0	0	0	0
झज्जर	0	1,56,842	0	0	0	0
जीन्द	0	0	0	0	0	0
कैथल	0	0	0	0	0	0
करनाल	0	0	0	0	0	0
कुरुक्षेत्र	0	0	0	0	0	0
महेन्द्रगढ़	0	0	0	0	0	0
नूंह	0	0	0	0	0	0
पलवल	0	0	0	0	0	0
पंचकूला	0	0	0	0	0	0
पानीपत	0	0	0	0	0	0
रिवाड़ी	0	60,000	9,000	0	0	0
रोहतक	0	0	0	0	0	0
सिरसा	0	0	0	0	0	0
सोनीपत	0	0	0	0	0	0
यमुनानगर	0	0	0	0	0	0

उद्योग
औद्योगिक उत्पादन

सारणी 20.11 (समाप्त)

वर्ष/जिला	मशीनी कशीदा उत्पादन (लाख रुपये)	कपास बेलना तथा संपीड़न उत्पादन (000)	खेलें उत्पादन (रुपये)	मोटर साईकल/स्कूटर/मोपेड उत्पादन (संख्या)	आटो मोबाईलज उत्पादन (संख्या)	ट्रैक्टर उत्पादन (संख्या)
	20	21	22	23	24	25
1966-67	50	263	58	2,227
1970-71	120	..	5	11,425
1980-81	6	678	11	28,886
1990-91	*19	4,423	25	75,629
2000-01	50	345	8,017	6,95,448	3,00,000	12,880
2010-11	29,645	5,72,128	38,019	55,95,651	35,01,100	17,656
2017-18	52,909	46,462	47,404	58,55,522	7,81,72,680	37,572
2018-19	75,765	50,964	49,002	59,41,324	8,79,69,159	41,703
2019-20	77,741	27,441	51,416	59,80,435	7,94,19,111	40,510
2020-21	28,135	24,480	0	54,20,902	7,67,20,561	37,510
2021-22	0	0	0	31,56,099	70,52,374	58,510
2022-23	0	0	0	36,08,003	17,21,13,048	59,018
अम्बाला	0	0	0	0	0	0
भिवानी	0	0	0	0	0	0
चरखी दादरी	0	0	0	0	0	0
फरीदाबाद	0	0	0	0	18,30,508	59,018
फतेहाबाद	0	0	0	0	0	0
गुरुग्राम	0	0	0	24,75,503	7,27,68,795	0
हिसार	0	0	0	0	0	0
झज्जर	0	0	0	0	0	0
जीन्द	0	0	0	0	0	0
कैथल	0	0	0	0	0	0
करनाल	0	0	0	0	0	0
कुरुक्षेत्र	0	0	0	0	0	0
महेन्द्रगढ़	0	0	0	0	0	0
नूँह	0	0	0	0	0	0
पलवल	0	0	0	0	2,42,08,242	0
पंचकुला	0	0	0	0	0	0
पानीपत	0	0	0	0	0	0
रिवाड़ी	0	0	0	11,32,500	52,00,000	0
रोहतक	0	0	0	0	0	0
सिरसा	0	0	0	0	0	0
सोनीपत	0	0	0	0	6,81,05,503	0
यमुनानगर	0	0	0	0	0	0

स्रोत : उद्योग एवं वाणिज्य विभाग, हरियाणा।

.. : उपलब्ध नहीं।

* : मशीनी उपकरण है।

उद्योग
उद्योग सूती/मानव निर्मित कपड़ा मिलें (गैर लघु उद्योग)

सारणी 20.12

वर्ष	मिलों की संख्या			लगाई गई क्षमता			कार्यकर्ताओं की संख्या
	कटाई	मिश्रित	जोड़	स्पिन्दलस (000)	रोटरज	लूमज	
1	2	3	4	5	6	7	8
1979-80	10	2	12	270	—	978	19,953
1990-91	14	2	16	294	1,080	261	16,714
1995-96	62	2	64	350	28,184	200	21,352
2000-01	76	2	78	384	68,416	211	22,445
2005-06	76	2	78	393	74,168	135	18,722
2010-11	69	2	71	342	76,700	153	12,888
2015-16	69	2	71	420	80,228	144	12,335
2018-19	78	2	80	421	92,172	144	12,818
2019-20 (सं)	78	2	80	421	92,172	144	12,818
2020-21	80	2	82	421	94,740	144	12,867
2021-22	80	2	82	421	94,740	144	12,867
2022-23	80	2	82	421	94,740	144	12,867

स्रोत : वस्त्र आयुक्त, मुम्बई।

सं : संशोधित

उद्योग
औद्योगिक वर्गीकरण अनुसार औद्योगिक उत्पादन के सूचकांक
(आधार वर्ष 2011-12 = 100)

सारणी 20.13

उद्योग कूट	मद	भार	2016-17	2018-19	2019-20	2020-21	2021-22	पूर्व वर्ष पर प्रतिशत वृद्धि/कमी
1	2	3	4	5	6	7	8	9
10	खाद्य उत्पादों का निर्माण	83.50	50.2	56.4	59.1	52.1	36.1	30.7
11	पेय उत्पादों का निर्माण	12.57	78.8	90.7	91.2	77.9	28.4	63.5
12	तम्बाकू उत्पादों का निर्माण	0.75	334.7	289.0	246.7	225.2	178.5	20.7
13	कपड़ा उत्पादों का निर्माण	40.43	172.0	161.1	145.9	142.8	117.2	17.9
14	पहनने उत्पादों का निर्माण	49.68	237.0	223.8	226.2	229.2	103.9	54.7
15	चमड़े एवं इससे सम्बन्धित उत्पादों का निर्माण	27.44	87.1	112.5	108.9	106.4	127.2	-19.5
16	फर्नीचर को छोड़कर लकड़ी और कोर्क के उत्पादों का निर्माण व स्ट्रॉ और प्लाटिंग सामग्री के उत्पादों का निर्माण	3.09	246.3	324.2	312.0	249.8	339.5	-35.9
17	कागज एवं कागज उत्पादों का निर्माण	9.27	148.2	129.6	130.3	77.8	89.7	-15.3
18	रिकॉर्डेड मीडिया की छपाई और प्रजनन उत्पादों का निर्माण	4.16	212.3	223.1	185.9	159.5	200.5	-25.7
19	कोक और रिफाईंड पेट्रोलियम उत्पादों का निर्माण	0.41	105.2	150.4	175.4	104.8	79.8	23.9
20	रासायनिक और रासायनिक उत्पादों का निर्माण	23.19	131.5	151.9	145.3	85.5	106.4	-24.4
21	फार्मास्यूटिकल्स एवं औषधीय रसायन और वनस्पतीय उत्पादों का निर्माण	13.35	123.5	92.5	92.6	38.8	77.8	-100.5
22	रबड़ और प्लास्टिक उत्पादों का निर्माण	22.53	103.9	105.1	118.5	37.4	38.9	-4.0
23	अन्य गैर धातु उत्पादों का निर्माण	18.73	117.1	155.0	168.1	142.5	91.5	35.8
24	आधारभूत धातुओं का निर्माण	48.60	107.7	94.5	94.5	104.2	131.3	-26.0
25	मशीनरी और उपकरणों को छोड़कर, गढ़े हुए धातु उत्पादों का निर्माण	32.54	135.0	155.6	169.1	121.4	118.2	2.6
26	कंप्यूटर, इलेक्ट्रॉनिक और ऑप्टिकल उत्पादों का निर्माण	11.16	225.4	253.5	286.6	225.2	90.9	59.6
27	बिजली के उपकरणों का निर्माण	58.22	155.4	175.7	265.1	251.2	187.6	25.3
28	मशीनरी उपकरणों का निर्माण	106.63	213.1	224.8	203.8	222.9	391.8	-75.8
29	मोटर वाहनों, ट्रेलरों और अर्ध ट्रेलरों उत्पादों का निर्माण	230.72	127.9	148.8	187.7	174.3	225.9	-29.6
30	अन्य परिवहन उपकरणों का निर्माण	121.25	81.2	97.0	110.8	119.7	76.5	36.1
31	फर्नीचर का निर्माण	0.41	94.7	77.3	87.7	56.0	0.2	99.6
32	अन्य विनिर्माण	9.21	148.1	155.3	232.9	859.6	1186.0	-38.0
33	विनिर्माण	927.83	133.1	144.7	166.4	158.1	174.6	-10.4
34	बिजली	72.17	78.5	105.7	72.0	61.9	99.6	-60.9
35	सामान्य सूचकांक	1000.00	129.2	141.9	154.4	151.2	169.2	-11.9

स्रोत : अर्थ तथा सांख्यिकीय कार्य विभाग, हरियाणा ।

उद्योग
 बृहत वर्ग अनुसार औद्योगिक उत्पादन के सूचकांक
 (आधार वर्ष 2011-12=100)

सारणी 20.14

मद/उद्योग कूट	भार	2017-18	2018-19	2019-20	2020-21	2021-22	पूर्व वर्ष पर प्रतिशत वृद्धि/कमी
1	2	3	4	5	6	7	8
सामान्य सूचकांक	1000.00	136.1	141.9	154.4	151.2	169.2	11.9
उपयोग आधार पर वर्गीकरण							
ए— मूलभूत वस्तु	83.59	117.5	111.8	85.4	57.4	90.7	58.0
बी— पूंजीगत वस्तु	312.42	142.1	162.5	203.6	209.2	207.6	-0.8
सी— मध्यवर्तीय वस्तु	108.14	117.4	127.1	139.5	173.8	174.6	0.5
डी— उपभोग वस्तु	49.01	136.1	145.9	126.7	110.0	127.6	16.0
ए— टिकाऊ वस्तुएं	335.27	159.7	161.9	163.0	151.6	208.7	37.7
बी— गैर टिकाऊ वस्तुएं	111.57	66.5	64.2	68.9	53.8	40.8	-24.2

स्त्रोत : अर्थ तथा सांख्यिकीय कार्य विभाग, हरियाणा।

खादी तथा ग्रामोद्योग

हरियाणा खादी व ग्रामोद्योग बोर्ड द्वारा प्रधानमंत्री रोजगार सृजन कार्यक्रम के अधीन वर्ष अनुसार मार्जिन-मनी वितरित राशि वर्ष 2019-20

सारणी 20.15

(₹ लाखों में)

वर्ष	निर्धारित लक्ष्य		रोजगार	बैंक के प्रायोजकों की संख्या	बैंक द्वारा स्वीकृत परियोजनाओं की संख्या		आबंटित	
	परियोजनाओं की संख्या	मार्जिन-मनी (₹लाखों में)			इकाइयों की संख्या	मार्जिन-मनी (₹लाखों में)	परियोजनाओं की संख्या	मार्जिन-मनी (₹लाखों में)
1	2	3	4	5	6	7	8	9
2018-19	577	1,484.25	4,480	2,605	675	1,593.09	658	1,684.92
2019-20	611	1,890.96	4,888	2,388	497	1,438.62	561	1,478.73
2020-21	608	1,875.28	4864	2,783	647	2,346.83	571	1,921.69
2021-22	723	2241.26	5784	2253	666	2617.48	579	2177.74
2022-23	790	2,349.21	6,318	2,549	884	4,145.92	581	2,604.05

स्त्रोत : हरियाणा खादी तथा ग्राम उद्योग बोर्ड, पंचकूला।

खण्ड—XXI

शक्ति तथा नवीन एवं अक्षय ऊर्जा

ये आंकड़े केन्द्रीय विद्युत प्राधिकरण, भारत सरकार और उत्तर एवं दक्षिण हरियाणा विद्युत प्रसारण निगम लिमिटेड से लिए गए हैं।

सारणी 21.1—लो टैशन और 11 किलोवाट लाईने।

सारणी 21.2— हरियाणा में विभिन्न प्रयोजनों के लिये बिजली की खपत।

सारणी 21.3— हरियाणा में उपयोग अनुसार बिजली के कनेक्शनों के लिये लम्बित आवेदन।

सारणी 21.4—हरियाणा में विभिन्न प्रयोजनों के लिए बिजली कनेक्शनों की संख्या।

सारणी 21.5—विद्युतिकृत नलकूपों की संख्या।

सारणी 21.6—बिजली की बेची गई इकाईयों तथा प्रति व्यक्ति खपत।

सारणी 21.7—लगाई गई उत्पादन क्षमता तथा बिजली की उपलब्धता की सूचना।

सारणी 21.8 और 21.9—स्थापित प्लांट क्षमता, उत्पन्न व उपयोग की गई बिजली और भारत में (राज्यवार) उपभोक्तों की संख्या तथा भारत में (राज्यवार) प्रति वर्ग किलोमीटर और प्रति हजार जनसंख्या के हिसाब से लगाई गई क्षमता तथा खर्च हुई किलोवाट विद्युत शक्ति।

सारणी 21.10—भारत में प्रति व्यक्ति वार्षिक (राज्यवार) बिजली की खपत।

सारणी 21.11—राज्यवार विद्युतिकृत गांवों की संख्या।

सारणी 21.12— पी.एम.—कुसुम (कंपोनेंट-बी) के तहत सौर पम्पों की स्थापना।

सारणी 21.13— हरियाणा में अक्षय ऊर्जा क्षमता में प्रगति।

शक्ति तथा नवीन एवं अक्षय ऊर्जा
एल.टी. और 11 किलोवाट लाईनें

सारणी 21.1

(सर्किट किनसेमरटा)

वर्ष/सर्कल	एल.टी.लाईनें	11 किलोवाट लाईनें	ट्रांसफार्मरों की संख्या
1	2	3	4
1966-67	9,796	7,089	5,390
1970-71	32,056	22,819	15,236
1980-81	66,493	35,939	31,385
1990-91	92,831	48,602	68,883
2000-01	1,05,356	55,607	1,10,855
2010-11	1,03,839	1,12,017	3,47,693
2020-21	1,23,791	1,39,651	6,11,268
2021-22	1,25,844	1,44,244	6,31,536
2022-23	1,23,319	1,48,180	6,61,291
बम्बाला	5,727	4,643	23,791
भिवानी	6,468	13,132	47,078
फरीदाबाद	6,996	3,830	18,697
फतेहाबाद	5,114	9,560	44,119
गुरुग्राम	8,787	7,480	31,263
हिसार	557	9,367	29,606
झज्जर	4,466	3,814	12,603
जीन्द	6,399	9,107	36,829
कैथल	7,976	9,436	53,695
करनाल	7,769	14,058	89,040
कुरुक्षेत्र	7,721	8,731	44,301
महेन्द्रगढ़	8,295	7,091	24,910
पंचकूला	1,704	2,124	8,874
पलवल	6,741	7,918	21,278
पानीपत	5,814	4,617	22,868
रिवाड़ी	8,337	5,165	25,289
रोहतक	4,467	4,205	15,381
सिरसा	6,737	10,186	53,088
सोनीपत	6,865	7,300	32,264
यमुनानगर	6,379	6,416	26,317

स्त्रोत : यू.एच.बी.वी.एन. एल. व डी.एच.बी.वी.एन.एल.

शक्ति तथा नवीन एवं अक्षय ऊर्जा हरियाणा में बिजली की खपत

सारणी 21.2

(लाख किलोवाट)

वर्ष	प्रयोजन								
	घरेलू	वाणिज्यिक	औद्योगिक	सार्वजनिक प्रकाश	सार्वजनिक जल प्रभाग	कृषि	भारी मात्रा	अन्य	कुल खपत
1	2	3	4	5	6	7	8	9	10
1966-67	293.56	191.83	2,692.73	24.59	..	985.07	155.54	..	4,343.32
1970-71	582.06	320.67	4,772.72	39.08	..	2,985.72	328.79	9.67	9,038.71
1980-81	2,271.96	729.14	12,202.01	73.81	186.04	9,537.71	491.70	64.81	25,557.18
1990-91	11,375.45	1,749.03	17,451.07	234.10	838.33	27,117.77	1,326.39	421.61	60,513.75
2000-01	21,537.21	4,475.45	20,813.82	314.44	2,414.25	47,559.38	3,817.51	504.10	1,01,436.16
2010-11	49,896.55	23,875.43	66,817.79	740.47	6,433.35	80,973.40	6,852.60	4,535.15	2,40,124.74
2020-21	1,20,044.46	40,422.09	1,26,728.19	2,635.18	11,197.09	1,00,872.46	13,278.85	3,189.28	4,18,367.61
2021-22	1,33,424.51	36,330.25	1,64,644.20	2,920.28	12,468.16	91,075.54	13,787.65	3,572.46	4,58,223.05
2022-23	1,53,217.50	44,688.78	1,91,170.44	3,191.91	12,395.79	1,01,591.77	16,626.59	3,769.24	5,26,652.02

शक्ति तथा नवीन एवं अक्षय ऊर्जा

वर्ष 2022-23 में हरियाणा में बिजली के कनेक्शनों के लिये लम्बित आवेदनों की संख्या
एल.टी. और 11 किलोवाट लाईनें

सारणी 21.3

अवधि	घरेलू	वाणिज्यिक	औद्योगिक	कृषि	अन्य	जोड़
1	2	3	4	5	6	7
6 माह तक	17,427	4,265	1,041	49,993	364	73,090
6 माह से 2 वर्ष तक	0	14	16	27,411	54	27,495
2 वर्ष से अधिक	0	14	4	36,202	118	36,338
जोड़	17,427	4,293	1,061	1,13,606	536	1,36,923

स्रोत : यू.एच.बी.वी.एन. एल. व डी.एच.बी.वी.एन.एल.

शक्ति तथा नवीन एवं अक्षय ऊर्जा
हरियाणा में बिजली कनेक्शनों की संख्या

सारणी 21.4

वर्ष/सर्कल	घरेलु	वाणिज्यिक	औद्योगिक	सार्वजनिक रोशनी	सार्वजनिक जल प्रभाग	कृषि	भारी मात्रा	अन्य	जोड़
1	2	3	4	5		6	7	8	9
1966-67	2,23,903	57,875	9,749	184	—	20,190	13	..	3,11,914
1970-71	3,61,746	78,142	17,032	278	—	86,455	42	..	5,43,695
1980-81	7,98,907	1,48,716	42,883	2,073	—	2,26,469	125	..	12,19,173
1990-91	18,41,462	2,50,645	67,973	5,726	—	3,47,803	333	..	25,13,942
2000-01	27,63,467	3,42,569	70,710	1,374	—	3,67,718	734	..	35,46,572
2010-11	36,84,410	4,62,520	85,501	1,511	—	5,20,391	1,369	32,220	47,87,922
2020-21	56,06,807	7,17,355	1,13,773	4,067	22,459	6,50,800	1,127	996	71,17,384
2021-22	58,10,407	7,59,112	1,18,801	4,228	23,004	6,64,882	1,170	1,232	73,82,836
2022-23	60,23,446	8,03,127	1,22,372	4,784	23,864	6,83,480	1,167	2,634	76,84,874
अम्बाला	2,71,337	56,497	5,097	371	1,225	28,086	40	44	3,62,697
भिवानी	3,43,010	38,291	3,245	144	1,454	47,110	55	155	4,33,464
फरीदाबाद	5,28,914	66,324	27,679	259	2,679	9,052	90	24	6,35,021
फतेहाबाद	2,13,279	27,409	2,886	65	584	42,273	6	27	2,86,529
गुरुग्राम	5,21,356	79,352	12,456	584	1,923	27,951	504	62	6,44,188
हिसार	3,52,209	45,655	3,628	433	720	20,985	55	701	4,24,386
झज्जर	2,33,653	23,187	5,285	135	592	12,599	17	275	2,75,743
जीन्द	2,67,632	30,315	3,226	100	788	46,733	47	86	3,48,927
कैथल	2,47,389	30,526	2,739	224	806	59,370	2	85	3,41,141
करनाल	3,61,310	52,406	5,666	343	1,256	74,330	37	232	4,95,580
कुरुक्षेत्र	2,31,315	39,611	2,993	352	925	42,917	26	136	3,18,275
महेन्द्रगढ़	2,11,741	24,161	1,815	90	1,923	32,527	15	71	2,72,343
पंचकूला	1,57,575	18,516	2,609	212	686	5,334	31	79	1,85,042
पलवल	3,13,742	29,742	3,019	53	2,011	19,709	14	59	3,68,349
पानीपत	2,76,035	42,249	11,012	211	1,389	34,715	30	69	3,65,710
रिवाड़ी	2,47,041	28,974	2,921	164	958	33,380	37	43	3,13,518
रोहतक	3,01,299	40,566	4,315	354	620	8,111	6	204	3,55,475
सिरसा	2,76,083	40,607	4,678	259	866	63,644	32	29	3,86,198
सोनीपत	3,62,364	38,431	8,736	250	1,071	37,006	61	163	4,48,082
यमुनानगर	3,06,162	50,308	8,367	181	1,388	37,648	62	90	4,04,206

स्रोत : यू.एच.बी.वी.एन. एल. व डी.एच.बी.वी.एन.एल.

शक्ति तथा नवीन एवं अक्षय ऊर्जा
विद्युतीकृत नलकूपों की संख्या

सारणी 21.5

(31 मार्च)

वर्ष/सर्कल	कृषि निजी	कृषि सरकारी	कृषि लिफ्ट	सार्वजनिक जल प्रदाय तथा नल निकास नलकूल	जोड़
1	2	3	4	5	6
1980-81	2,22,674	2,636	151	1,008	2,26,469
1990-91	3,41,729	2,910	154	3,010	3,47,803
2000-01	3,60,488	753	211	6,264	3,67,716
2010-11	5,20,391	—	321	16,047	5,36,759
2020-21	6,50,800	—	456	22,459	6,73,715
2021-22	6,64,882	—	493	23,004	6,88,379
2022-23	6,83,480	—	597	23,864	7,07,941
अम्बाला	28,086	—	15	1,225	29,326
भिवानी	47,110	—	154	1,454	48,718
फरीदाबाद	9,052	—	3	2,679	11,734
फतेहाबाद	42,273	—	1	584	42,858
गुरुग्राम	27,951	—	0	1,923	29,874
हिसार	20,985	—	2	720	21,707
झज्जर	12,599	—	111	592	13,302
जीन्द	46,733	—	25	788	47,546
कैथल	59,370	—	1	806	60,177
करनाल	74,330	—	3	1,256	75,589
कुरुक्षेत्र	42,917	—	12	925	43,854
महेन्द्रगढ़	32,527	—	51	1,923	34,501
पंचकूला	5,334	—	2	686	6,022
पलवल	19,709	—	9	2,011	21,729
पानीपत	34,715	—	0	1,389	36,104
रिवाड़ी	33,380	—	43	958	34,381
रोहतक	8,111	—	130	620	8,861
सिरसा	63,644	—	0	866	64,510
सोनीपत	37,006	—	35	1,071	38,112
यमुनानगर	37,648	—	0	1,388	39,036

स्रोत : यू.एच.बी.वी.एन. एल. व डी.एच.बी.वी.एन.एल.

शक्ति तथा नवीन एवं अक्षय ऊर्जा
हरियाणा में बिजली की बेची गई इकाईयां तथा प्रति व्यक्ति खपत

सारणी 21.6

वर्ष	बेची गई इकाईयां *(लाख किलोवाट)	प्रति व्यक्ति बेची गई इकाईयां (किलोवाट)
1	2	3
1966-67	4,343.32	48
1970-71	9,038.71	92
1980-81	25,557.18	206
1990-91	60,513.75	371
2000-01	1,01,436.16	507
2010-11	2,40,124.74	941
2020-21	4,18,352.36	1,805
2021-22	4,58,223.04	2,167
2022-23	5,26,652.02	2,272

* प्रभागों पर प्रयुक्त की गई इकाईयां सम्मिलित हैं तथा अनुपयोगिताओं द्वारा पैदा की गई इकाईयां सम्मिलित नहीं हैं।

शक्ति तथा नवीन एवं अक्षय ऊर्जा
हरियाणा में लगाई गई उत्पादन क्षमता तथा बिजली की उपलब्धता

सारणी 21.7

वर्ष	लगाई गई उत्पादन क्षमता * (मैगावाट में)	कुल उत्पादन क्षमता (मैगावाट में)	बिक्री के लिए उपलब्ध बिजली (लाख किलोवाट)	बेची गई बिजली (लाख किलोवाट)
1	2	3	4	5
1967-68	29	343	6,010	5,010
1970-71	29	486	12,460	9,030
1980-81	1,074	1,174	41,480	33,910
1990-91	1,757	2,230	90,250	66,410
2000-01	1,780	3,125	1,66,017	1,54,231
2010-11	4,106	5,998	2,96,623	2,40,125
2020-21	5,087	12,241	4,95,874	4,18,352
2021-22	3,429	12,202	5,29,359	4,58,223
2022-23	3,429	13,443	5,96,678	5,26,652

स्रोत : यू.एच.बी.वी.एन. एल. व डी.एच.बी.वी.एन.एल.

* इसमें राज्य के निजी परियोजनाओं व संयुक्त स्वामित्व परियोजनाओं का हिस्सा शामिल है व एन.एच.पी.सी., एन.टी.पी.सी., मारुति, मैगनम, एन.ए.पी.पी. आर.ए.पी.पी. व आई.पी.पी. इत्यादि केन्द्रीय क्षेत्र की परियोजनाएं शामिल नहीं हैं।

ग्राफ 21.6

हरियाणा में प्रति व्यक्ति बिजली की खपत

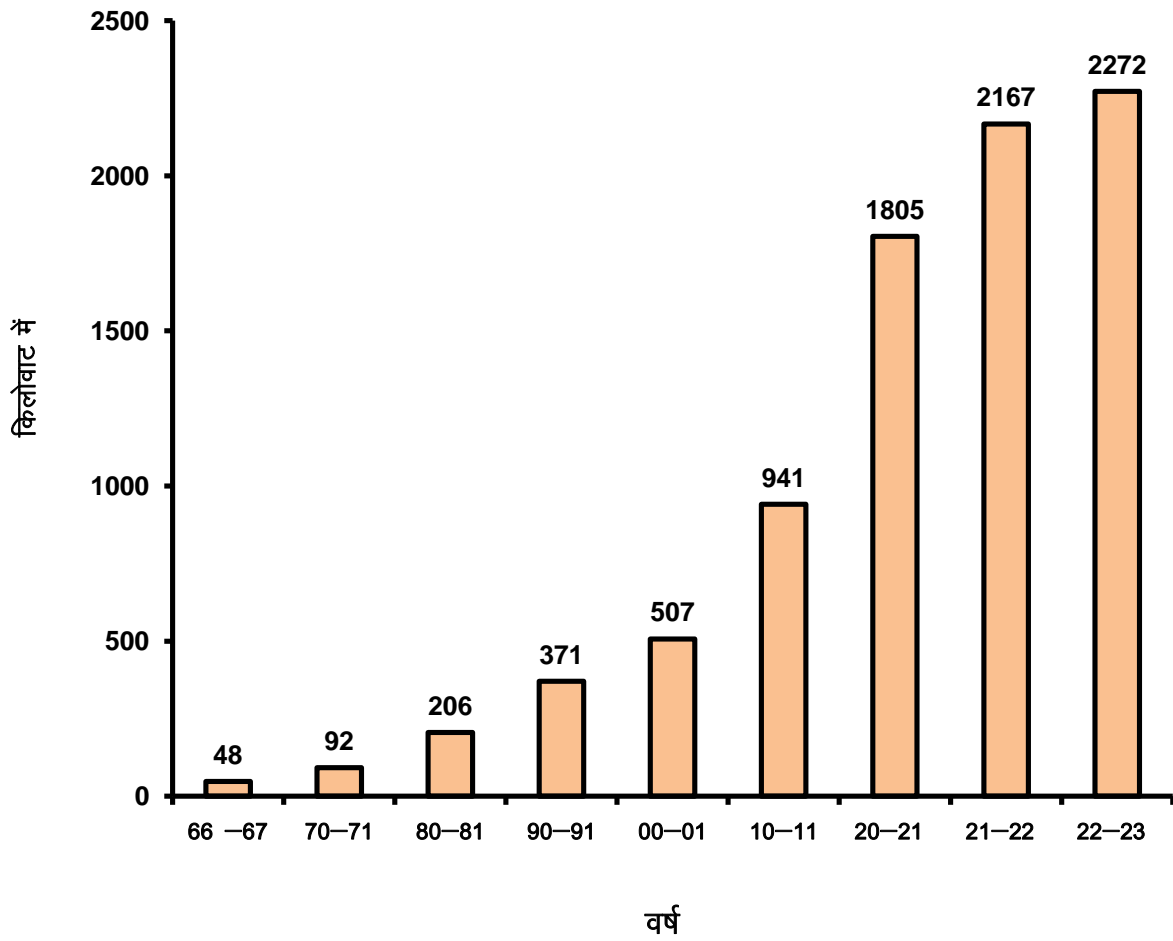

ग्राफ 21.7

हरियाणा में बिक्री के लिए उपलब्ध बिजली

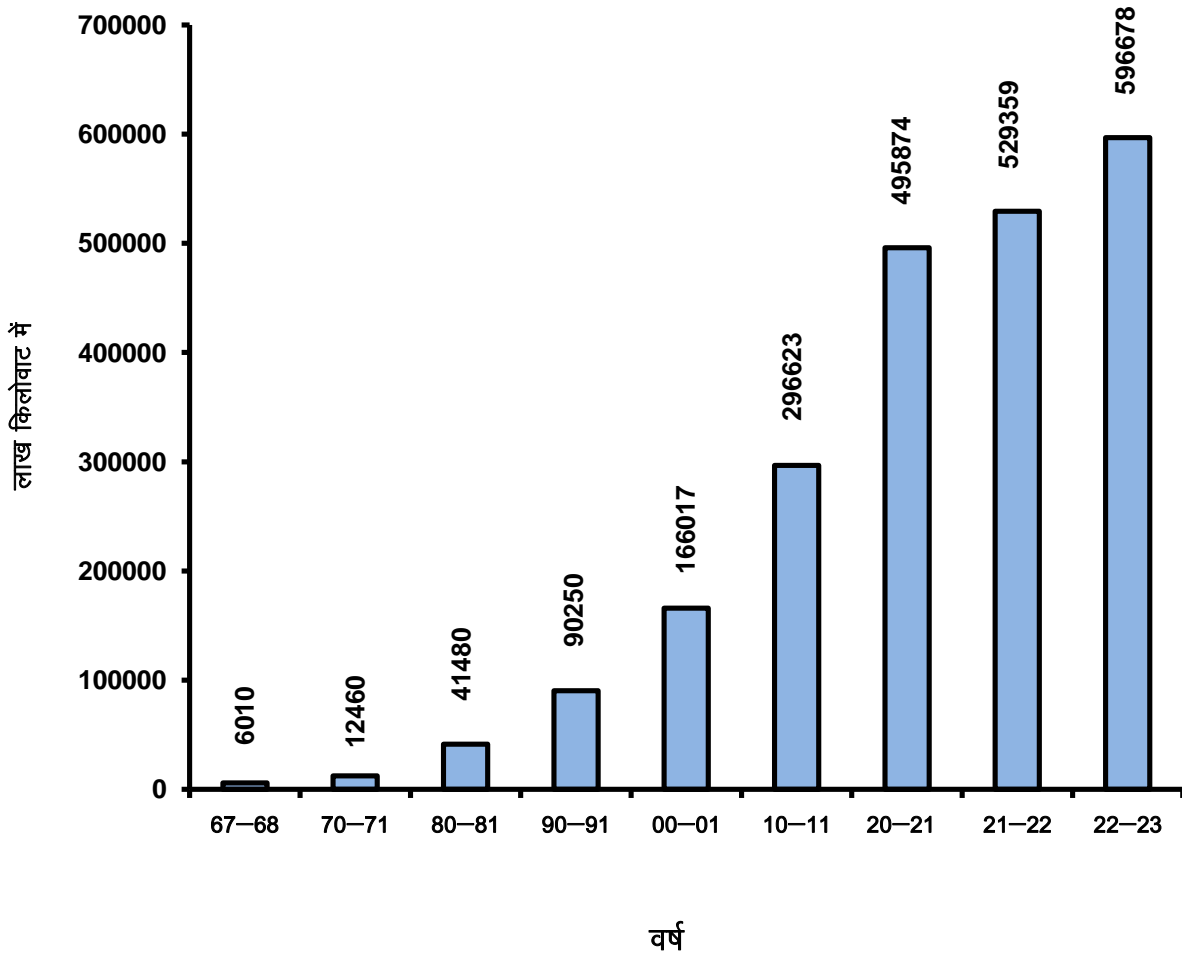

शक्ति तथा नवीन एवं अक्षय ऊर्जा

वर्ष 2022-23 में भारत में लगाए गए प्लांट की क्षमता, उत्पन्न व उपयोग की गई बिजली

सारणी 21.8

राज्य/संघीय क्षेत्र का नाम	लगाई गई प्लांट-क्षमता (मैगावाट)	पैदा की गई कुल (गिगावाट)	प्रदाय उपक्रमों का अन्तिम उपभोक्ताओं को विक्रय (गिगावाट)	उपभोक्ताओं की संख्या
1	2	3	4	5
आंध्र प्रदेश	22,939.23	62,523.64	71,046.93	2,00,07,277
अरुणाचल प्रदेश	142.34	2.13	518.25	2,43,774
असम	558.41	2,106.56	9,818.09	61,37,643
बिहार	387.35	239.83	26,554.99	1,76,52,162
छत्तीसगढ़	16,997.08	85,863.55	43,963.96	60,27,151
गोवा	68.34	16.82	4,026.49	6,63,684
गुजरात	37,346.42	76,832.91	1,24,876.80	1,92,31,072
हरियाणा	6,261.13	22,869.59	49,687.23	73,74,096
हिमाचल प्रदेश	3,955.07	11,877.25	10,339.95	26,51,217
झारखण्ड	2,477.14	14,926.85	30,273.88	41,73,892
केरल	2,811.16	10,842.90	25,125.34	1,34,82,153
कर्नाटक	26,641.39	66,202.94	73,184.63	2,88,32,019
मध्य प्रदेश	18,667.54	70,592.33	70,862.60	1,72,42,750
महाराष्ट्र	36,121.92	1,26,071.81	1,49,145.04	3,30,77,223
मणिपुर	53.70	6.72	731.87	5,41,766
मेघालय	372.48	886.50	1,542.08	5,94,740
मिजोराम	44.37	28.09	660.92	2,75,907
नागालैंड	33.71	63.47	704.23	3,22,600
ओडिशा	7,621.31	34,703.99	82,056.92	98,45,317
पंजाब	9,935.22	38,241.56	56,217.69	1,01,68,441
राजस्थान	28,759.42	77,808.33	79,527.31	1,59,88,236
सिक्किम	928.79	4,075.86	440.60	1,22,334
तमिलनाडू	27,128.79	56,917.47	1,09,241.20	3,24,54,285
त्सिंगाना	14,892.89	47,398.19	65,686.28	1,69,99,275
त्रिपुरा	162.90	567.57	1,051.06	9,70,025
उत्तराखण्ड	3,561.95	10,992.22	13,464.70	27,50,872
उत्तर प्रदेश	18,611.62	76,053.22	1,09,577.85	3,17,76,478
पश्चिमी बंगाल	8,519.95	47,235.88	55,110.38	2,49,57,164
केन्द्रीय सरकार परियोजनाएं	99,004.93	5,23,676.97	—	—
केन्द्र शासित प्रदेश				
अंडमान निकोबार द्वीप समूह	69.69	184.60	267.30	1,48,824
चण्डीगढ़	55.17	14.19	1,415.06	2,60,305
दादरा नगर हवेली	5.46	49.16	6,402.15	86,280
दमन एवं दीव	40.72	47.67	2,482.85	64,910
दिल्ली	2,625.52	8,455.20	27,628.33	66,62,209
जम्मू और कश्मीर	1,644.05	5,764.50	10,233.22	21,94,713
लक्षद्वीप	3.27	59.21	50.25	26,502
पुडुचेरी	46.19	263.37	2,848.29	5,12,340
कुल भारत	3,99,496.61	14,84,463.08	13,16,764.73	33,45,19,636

स्रोत : केन्द्रीय विद्युत प्राधिकरण, नई दिल्ली।

शक्ति तथा नवीन एवं अक्षय ऊर्जा

भारत में प्रति वर्ग किलोमीटर तथा प्रति हजार व्यक्तियों पर लगाई गई प्लांट क्षमता तथा खपत की गई बिजली
(उपयोगिताओं+अनुपयोगिताओं के लिए)

2022-23

सारणी 21.9

राज्य/संघीय क्षेत्र का नाम	लगाई गई क्षमता		खपत की गई बिजली	
	प्रति 1000 की* आबादी में (किलोवाट)	प्रति वर्ग किलोमीटर (किलोवाट)	प्रति 1000 की* आबादी में (किलोवाट)	प्रति वर्ग किलोमीटर (किलोवाट)
1	2	3	4	5
आंध्र प्रदेश	555	183	13,43,169	4,42,908
अरुणाचल प्रदेश	503	9	3,36,528	6,189
असम	68	31	2,78,614	1,25,167
बिहार	64	85	2,13,888	2,82,020
छत्तीसगढ़	660	145	14,80,617	3,25,201
गोवा	638	269	25,76,132	10,88,242
गुजरात	754	270	17,76,619	6,37,029
हरियाणा	677	455	16,73,252	11,23,891
हिमाचल प्रदेश	664	89	13,94,464	1,85,736
झारखण्ड	113	55	7,81,020	3,79,800
केरल	568	199	10,90,810	3,81,587
कर्नाटक	196	180	7,06,304	6,46,560
मध्य प्रदेश	340	94	8,32,522	2,29,887
महाराष्ट्र	408	166	11,93,113	4,84,678
मणिपुर	75	11	2,30,222	32,775
मेघालय	192	28	4,66,873	68,751
मिजोराम	198	11	5,41,290	31,353
नागालैंड	94	13	3,19,667	42,474
ओडिशा	452	128	18,60,364	5,26,986
पंजाब	524	317	18,46,048	11,16,316
राजस्थान	528	123	9,96,708	2,32,373
सिक्किम	1036	99	6,47,939	62,056
तमिलनाडू	584	344	14,27,318	8,39,929
तेलंगाना	538	177	17,36,997	5,72,929
त्रिपुरा	144	56	2,56,984	1,00,197
उत्तराखंड	426	91	11,74,111	2,51,771
उत्तर प्रदेश	149	144	4,71,706	4,54,812
पश्चिमी बंगाल	128	142	5,60,042	6,20,962
केन्द्र शासित प्रदेश				
अंडमान निकोबार द्वीप समूह	319	15	6,66,589	32,400
चण्डीगढ़	266	2935	11,64,660	1,28,64,195
दादरा नगर हवेली	914	1185	1,00,82,118	1,30,65,602
दमन एवं दीव	832	3760	49,95,675	2,25,71,369
दिल्ली	343	4820	13,28,221	1,86,67,789
जम्मू और कश्मीर	258	16	7,43,693	46,046
लक्षद्वीप	443	1003	7,38,947	16,74,947
पुडुचेरी	354	1175	17,88,003	59,33,936
कुल भारत	335	140	9,62,157	4,00,566

स्रोत : केन्द्रीय विद्युत प्राधिकरण, नई दिल्ली।

* Installed capacity per 1000 population has been worked out on the basis of 1st October, 2017 (Mid Financial Year)

शक्ति तथा नवीन एवं अक्षय ऊर्जा
वर्ष 2021-22 के दौरान भारत में बिजली की प्रति व्यक्ति वार्षिक खपत

सारणी 21.10

(किलोवाट में)

राज्य/संघीय क्षेत्र का नाम	घरेलु	वाणिज्यिक	औद्योगिक बिजली	सार्वजनिक प्रकाश	ट्रैक्शन	कृषि	सार्वजनिक जल प्रभाग तथा सिवरेज पम्पिंग	विविध	कुल
1	2	3	4	5	6	7	8	9	10
आंध्र प्रदेश	343.86	85.89	355.01	17.05	35.83	266.83	20.70	70.94	1,196.12
अरुणाचल प्रदेश	134.92	41.80	137.47	0.00	0.00	0.04	5.19	17.10	336.53
असम	132.99	31.03	33.85	0.60	0.34	1.54	3.26	38.20	241.81
बिहार	136.64	20.68	25.86	0.90	9.02	9.19	1.82	5.83	209.93
छत्तीसगढ़	216.80	54.08	317.47	3.55	39.05	199.81	16.62	0.00	847.38
गोआ	818.57	320.73	1355.40	27.26	0.00	19.92	0.00	25.99	2,567.87
गुजरात	237.90	72.55	958.47	2.62	10.72	196.21	31.48	4.79	1,514.73
हरियाणा	448.79	122.56	555.05	5.41	16.20	307.24	46.68	54.92	1,556.85
हिमाचल प्रदेश	331.42	83.87	808.27	1.52	0.00	11.48	89.75	49.02	1,375.33
झारखण्ड	152.76	25.39	377.17	2.50	27.22	4.59	0.00	7.32	596.95
केरल	210.30	86.69	189.06	17.02	3.02	326.95	62.34	14.78	910.15
कर्नाटक	358.35	135.75	132.94	10.25	9.28	10.81	0.01	15.35	672.74
मध्य प्रदेश	203.20	42.95	141.99	4.91	27.47	311.59	21.87	15.57	769.54
महाराष्ट्र	245.83	93.57	424.49	10.44	23.58	290.01	26.05	22.70	1,136.66
मणिपुर	154.10	28.70	10.10	1.65	0.00	2.26	6.99	26.37	230.17
मेघालय	201.33	26.01	202.01	0.02	0.00	0.04	16.61	10.14	456.15
मिजोराम	381.28	62.57	16.68	12.20	0.00	0.00	61.46	7.10	541.29
नागालैंड	189.23	38.81	18.53	14.36	0.00	0.00	0.00	58.74	319.67
ओडिशा	222.85	84.94	236.39	5.56	38.77	17.72	9.42	54.11	669.75
पंजाब	485.68	118.66	645.75	5.30	8.50	412.85	21.15	58.57	1,756.46
राजस्थान	176.37	58.09	220.84	4.36	5.77	361.16	32.41	16.19	875.19
सिक्किम	171.57	57.72	375.08	0.00	0.00	0.00	0.00	43.57	647.94
तमिलनाडु	443.91	135.09	498.68	17.26	13.22	175.55	17.26	30.53	1,331.50
तेलंगाना	352.35	150.75	401.37	9.63	21.00	585.97	26.76	94.37	1,642.21
त्रिपुरा	156.95	21.05	11.62	13.11	0.00	9.57	20.57	24.11	256.98
उत्तराखण्ड	292.72	121.22	571.50	5.44	4.04	37.50	43.90	15.32	1,091.63
उत्तर प्रदेश	191.48	29.43	69.17	3.28	12.20	81.60	7.61	30.25	425.01
पश्चिम बंगाल	184.49	59.62	200.99	7.61	23.81	12.44	11.61	16.49	517.06
केन्द्र शासित प्रदेश									
अंडमान निकोबार द्वीप समूह	369.13	157.80	28.56	16.90	0.00	2.95	0.00	91.25	666.59
चण्डीगढ़	583.83	315.43	166.22	11.12	0.00	1.17	0.00	69.63	1,159.94
दादरा नगर हवेली	270.90	59.16	9695.45	4.69	0.00	8.26	8.68	0.00	10,047.14
दमन एवं दीव	277.92	95.06	4574.89	10.17	0.00	6.78	5.52	24.34	4,994.68
दिल्ली	792.60	288.55	150.33	15.21	6.11	1.59	30.29	43.37	1,328.05
जम्मू और कश्मीर	394.57	77.02	97.69	9.61	4.00	27.28	45.88	87.48	743.53
लक्षद्वीप	544.12	168.14	13.24	12.06	0.00	0.00	0.00	1.39	738.95
पुडुचेरी	506.42	128.61	1003.62	11.93	0.00	38.74	46.52	5.31	1,741.14
कुल भारत	248.28	70.97	278.54	6.93	16.03	166.93	19.36	27.06	834.08

स्रोत : केन्द्रीय विद्युत प्राधिकरण, नई दिल्ली। नोट : जोड़ पूर्णांकन करने के कारण भिन्न हो सकते हैं।

शक्ति तथा नवीन एवं अक्षय ऊर्जा
राज्यवार विद्युतीकृत गांवों की संख्या

सारणी 21.11

31 मार्च, 2023

राज्य का नाम	गांवों की कुल संख्या	बिजली दिए गए गांवों की संख्या	बिजली दिए गए गांवों की प्रतिशतता
1	2	3	4
आंध्र प्रदेश	16,158	16,158	100.00
अरुणाचल प्रदेश	5,258	5,258	100.00
असम	25,372	25,372	100.00
बिहार	39,073	39,073	100.00
छत्तीसगढ़	19,567	19,567	100.00
गोआ	320	320	100.00
गुजरात	17,843	17,843	100.00
हरियाणा	6,642	6,642	100.00
हिमाचल प्रदेश	17,882	17,882	100.00
झारखण्ड	29,492	29,492	100.00
केरल	27,397	27,397	100.00
कर्नाटक	1,017	1,017	100.00
मध्य प्रदेश	51,929	51,929	100.00
महाराष्ट्र	40,956	40,956	100.00
मणिपुर	2,379	2,379	100.00
मेघालय	6,459	6,459	100.00
मिजोराम	704	704	100.00
नागालैंड	1,400	1,400	100.00
ओडिशा	47,677	47,677	100.00
पंजाब	12,168	12,168	100.00
राजस्थान	43,264	43,264	100.00
सिक्किम	425	425	100.00
तमिलनाडू	15,049	15,049	100.00
तेलंगाना	10,128	10,128	100.00
त्रिपुरा	863	863	100.00
उत्तराखण्ड	15,745	15,745	100.00
उत्तर प्रदेश	97,813	97,813	100.00
पश्चिमी बंगाल	37,463	37,463	100.00
केन्द्र शासित प्रदेश			
अंडमान निकोबार द्वीप समूह	396	396	100.00
चण्डीगढ़	5	5	100.00
दादरा नगर हवेली	65	65	100.00
दमन एवं दीव	19	19	100.00
दिल्ली	103	103	100.00
जम्मू और कश्मीर	6,337	6,337	100.00
लक्षद्वीप	6	6	100.00
पुडुचेरी	90	90	100.00
कुल भारत	5,97,464	5,97,464	100.00

स्रोत : केन्द्रीय विद्युत प्राधिकरण, नई दिल्ली।

शक्ति तथा नवीन एवं अक्षय ऊर्जा
जिलेवार पीएम-कुसुम (कंपोनेंट-बी) के तहत सौर पंपों की स्थापना (2022-23)

सारणी 21.12

जिला	पंपों की स्थापना (संख्या में)	क्षमता(मेगावाट में)
1	2	3
अम्बाला	8	0.05
भिवानी	2,020	13.89
चरखी दादरी	369	2.70
फरीदाबाद	11	0.09
फतेहाबाद	1,031	7.30
गुरुग्राम	87	0.85
हिसार	5,462	36.62
झज्जर	1,202	6.29
जीन्द	2,130	15.34
कैथल	112	1.06
करनाल	14	0.09
कुरुक्षेत्र	12	0.10
महेन्द्रगढ़	417	4.06
नूंह	9	0.06
पलवल	26	0.23
पंचकूला	8	0.04
पानीपत	11	0.08
रिवाड़ी	399	2.02
रोहतक	400	3.31
सिरसा	3,740	32.66
सोनीपत	405	2.51
यमुनानगर	21	0.13
कुल	17,894	129.48

स्रोत : नवीन एवं अक्षय ऊर्जा विभाग।

**शक्ति तथा नवीन एवं अक्षय ऊर्जा
हरियाणा में अक्षय ऊर्जा क्षमता में प्रगति**

सारणी 21.13

(मेगावाट)

वर्ष	सौर ऊर्जा परियोजनाएं	ग्रिड कनेक्टेड रूफटॉप सोलर प्लांट CPAEX मोड	ग्रिड से जुड़ा रूफटॉप सोलर प्लांट RESCO	सौर जल पम्पिंग प्रणाली	गौशालाओं में सौर ऊर्जा संयंत्र	सोलर होम लाइटिंग सिस्टम	सोलर स्ट्रीट लाइटिंग सिस्टम	सोलर इन्वर्टर चार्जर	बायोमास परियोजनाएं	बायो गैस/कंप्रेस्ड बायो गैस संयंत्र	सीएसआर के तहत सौर परियोजनाएं	सोलर सिटी पंचकूला & सोलर विलेज गुरुकुल खेड़ा	कुल
1	2	3	4	5	6	7	8	9	10	11	12	13	14
2017-18	21.00	67.37	—	—	—	—	—	—	25.00	—	—	—	113.37
2018-19	--	41.00	4.50	4.10	—	—	—	—	5.00	—	—	—	54.60
2019-20	38.10	56.32	—	6.17	1.57	0.87	0.45	6.84	—	3.40	0.16	—	113.88
2020-21	—	—	4.00	84.50	0.42	0.55	0.00	2.74	—	—	0.15	—	92.36
2021-22	140.00	—	—	117.78	—	—	—	2.11	30.00	—	—	3.88	293.77
2022-23	2.25	31.94	1.26	129.48	—	—	0.04	2.11	2.00	4.20	—	3.48	176.76

स्रोत : नवीन एवं अक्षय ऊर्जा विभाग

XXII परिवहन आंकड़े

इस अध्याय में दी गई सूचना सड़क परिवहन, सड़क तथा रेलवे विकास से संबंधित है। हरियाणा राज्य के सड़क परिवहन सम्बन्धी आंकड़ें हरियाणा राज्य के परिवहन विभाग, डी0आ0जी0 पुलिस (गुप्तचर विभाग), लोक निर्माण विभाग, (भवन तथा सड़क) भूतल परिवहन मंत्रालय (परिवहन अनुसंधान प्रभाग), भारत सरकार तथा उत्तर रेलवे, नई दिल्ली से इकट्ठे किए गए हैं।

भारत में रेलवे प्रणाली को विभिन्न क्षेत्रों में विभाजित किया गया है जिन्हें आगे डिवीजनों में उप-विभाजित किया गया है। ये प्रभाग राज्य क्षेत्रों के साथ सह-टर्मिनस नहीं हैं। पंजाब राज्य के पुनर्गठन पर, लगभग 1,220 किलोमीटर रेल लंबाई हरियाणा राज्य के हिस्से में आई, जबकि पूर्ववर्ती पंजाब राज्य में कुल रेल लंबाई 3,312 किलोमीटर थी। रेलवे प्रशासन रेलवे सांख्यिकी मंडल-वार तैयार करता है, न कि स्टेशन-वार या सेक्शन-वार। इसलिए, उन्होंने बुक किए गए माल और वहां से आने वाले यात्रियों की संख्या और सेक्शन-वार होने वाली कमाई पर अनुभाग-वार डेटा प्रदान करने में असमर्थता दिखाई है। इसलिए, इस खंड में, डेटा समग्र रूप से दिल्ली, अंबाला और फिरोजपुर डिवीजनों के लिए प्रस्तुत किया गया है। इस प्रकार यह डेटा हरियाणा में रेलवे के कामकाज के बारे में स्पष्ट जानकारी नहीं देगा।

सारणी 22.1—राज्य में पंजीकृत गैर-परिवहन वाहनों की संख्या।

सारणी 22.2—राज्य में पंजीकृत परिवहन वाहनों की संख्या।

सारणी 22.3—राज्य में जिलावार हुई सड़क दुर्घटनाएं।

सारणी 22.4—जिलावार गाड़ी चलाने के व्यावसायिक और अव्यवसायिक लाइसेंसों की संख्या।

सारणी 22.5—हरियाणा परिवहन (वाणिज्य शाखा) की प्रगति।

सारणी 22.6—राज्य में लोक निर्माण विभाग द्वारा अनुरक्षित सड़कों की लम्बाई।

सारणी 22.7 और 22.8—राज्य में लोक निर्माण विभाग और स्थानीय निकायों द्वारा अनुरक्षित सड़कों की जिलावार लम्बाई।

सारणी 22.9—राज्य में पक्की सड़कों से जुड़े गांवों की संख्या तथा उनकी प्रतिशतता।

सारणी 22.10—भारत में राज्यवार प्रति 100 वर्ग किलोमीटर क्षेत्र और प्रति लाख आबादी पर सड़कों की लम्बाई।

सारणी 22.11—रेलवे का मार्ग किलोमीटरों में दिखाया गया है। मार्ग की किलोमीटरों के गणना के लिए दुगनी अथवा तिगुनी लाइनों केवल एक बार गिनी गई है।

सारणी 22.12—बड़ी लाइन पर महत्वपूर्ण पदार्थों से लदे डिब्बों की संख्या।

परिवहन आंकड़े
राज्य में पंजीकृत गैर-परिवहन वाहनों की संख्या

सारणी 22.1

(2022-23)

वर्ष/जिला	स्कूटर/आटो-साईकलें /मोटर साईकलें	कार/जीप/ओमनी बस	ट्रैक्टर	अन्य गैर सम्मिलित	जोड़
1	2	3	4	5	6
अम्बाला	18,882	6,257	946	123	26,208
भिवानी	13,051	4,747	3,133	176	21,107
चरखी दादरी	5,981	2,602	1,380	73	10,036
फरीदाबाद	45,998	29,755	1,258	141	77,152
फतेहाबाद	9,048	2,288	1,672	101	13,109
गुरुग्राम	63,197	62,772	1,511	258	1,27,738
हिसार	19,578	7,414	3,519	132	30,643
झज्जर	14,999	7,677	2,962	89	25,727
जीन्द	12,609	4,597	2,430	142	19,778
कैथल	10,052	3,668	1,527	106	15,353
करनाल	20,606	7,946	1,805	205	30,562
कुरुक्षेत्र	12,630	4,552	989	65	18,236
महेन्द्रगढ़	10,750	4,550	1,756	39	17,095
नूँह	18,611	3,009	1,048	18	22,686
पलवल	16,929	6,454	1,549	39	24,971
पंचकूला	9,208	3,662	414	34	13,318
पानीपत	22,548	7,758	1,731	42	32,079
रिवाड़ी	15,101	8,635	1,929	68	25,733
रोहतक	17,334	7,754	2,290	103	27,481
सिरसा	13,803	3,094	2,659	90	19,646
सोनीपत	22,183	10,887	3,050	106	36,226
यमुनानगर	17,711	4,450	1,149	32	23,342
कुल जोड़	4,10,809	2,04,528	40,707	2,182	6,58,226

स्रोत : कार्यालय परिवहन आयुक्त, हरियाणा ।

परिवहन आंकड़े
राज्य में पंजीकृत वाहनों की संख्या

सारणी 22.2

(2022-23)

वर्ष/जिला	बहु पहिया वाहन/व्यक्ति वाहन	ट्रक व लॉरीज/हल्के मोटर वाहन	तीन पहिया वाहन	जोड़	बसें	बसें			
						अनुबंध गाड़ी	गैर सरकारी सेवा	अन्य बसें	कुल बसें
1	2	3	4	5	6	7	8	9	10
अम्बाला	0	960	90	1,050	7	161	0	0	168
भिवानी	17	669	44	730	0	176	0	0	176
चरखी दादरी	1	428	17	446	0	71	0	0	71
फरीदाबाद	73	6,122	360	6,555	0	3,149	0	0	3,149
फतेहाबाद	0	124	41	165	0	34	0	0	34
गुरुग्राम	296	6,165	1,104	7,565	17	4,871	21	0	4,909
हिसार	8	691	125	824	0	253	0	0	253
झज्जर	3	1,154	67	1,224	12	374	0	0	386
जीन्द	1	395	54	450	1	146	0	0	147
कैथल	0	161	17	178	5	73	0	0	78
करनाल	0	561	79	640	5	108	0	0	113
कुरुक्षेत्र	1	190	60	251	3	88	0	0	91
महेन्द्रगढ़	2	285	95	382	2	120	0	0	122
नूँह	13	535	9	557	1	168	0	0	169
पलवल	12	548	37	597	1	577	0	0	578
पंचकूला	0	233	106	339	2	464	0	0	466
पानीपत	0	597	173	770	5	583	0	0	588
रिवाड़ी	8	895	117	1,020	2	399	0	0	401
रोहतक	28	1,137	79	1,244	14	831	0	0	845
सिरसा	1	107	32	140	6	64	0	0	70
सोनीपत	1	966	91	1,058	0	483	0	0	483
यमुनानगर	27	2,126	137	2,290	0	146	0	0	146
जोड़	492	25,049	2,934	28,475	83	13,339	21	0	13,443

परिवहन आंकड़े
राज्य में पंजीकृत परिवहन वाहनों की संख्या

सारणी 22.2 (समाप्त)

(2022-23)

वर्ष/जिला	टैक्सी				बसें		जोड़	भाड़े पर मोटर साइकिल	कुल यातायात
	मोटर कैबस	मैक्सी कैबस	अन्य टैक्सी	कुल टैक्सी	3 सीटर	4-6 सीटर			
1	11	12	13	14	15	16	17	18	19
अम्बाला	260	4	0	264	130	7,228	7,358	0	8,840
भिवानी	177	5	0	182	301	7,886	8,187	0	9,275
चरखी दादरी	84	2	0	86	91	3,993	4,084	0	4,687
फरीदाबाद	5,642	6	0	5,648	3,465	31,032	34,497	0	49,849
फतेहाबाद	71	2	0	73	18	3,963	3,981	0	4,253
गुरुग्राम	8,418	83	0	8,501	5,624	64,420	70,044	71	91,090
हिसार	200	4	0	204	189	11,046	11,235	0	12,516
झज्जर	218	2	0	220	431	10,648	11,079	0	12,909
जीन्द	200	1	0	201	121	7,028	7,149	0	7,947
कैथल	148	3	0	151	20	5,196	5,216	1	5,624
करनाल	191	4	0	195	58	9,751	9,809	0	10,757
कुरुक्षेत्र	141	1	0	142	9	5,541	5,550	0	6,034
महेन्द्रगढ़	507	9	0	516	123	6,304	6,427	0	7,447
नूँह	139	0	0	139	119	4,055	4,174	0	5,039
पलवल	150	0	0	150	585	8,003	8,588	0	9,913
पंचकूला	219	4	0	223	494	4,075	4,569	2	5,599
पानीपत	185	7	0	192	571	9,488	10,059	0	11,609
रिवाड़ी	489	20	0	509	362	10,566	10,928	0	12,858
रोहतक	176	6	0	182	411	10,043	10,454	0	12,725
सिरसा	80	2	0	82	21	5,757	5,778	1	6,071
सोनीपत	288	6	0	294	385	13,941	14,326	0	16,161
यमुनानगर	146	8	0	154	64	5,599	5,663	0	8,253
जोड़	18,129	179	0	18,308	13,592	2,45,563	2,59,155	75	3,19,456

स्रोत : कार्यालय परिवहन आयुक्त, हरियाणा ।

परिवहन आंकड़े
राज्य में सड़क दुर्घटनाएं

सारणी 22.3

(31 दिसम्बर को)

वर्ष/जिला	दुर्घटनाओं की संख्या	दुर्घटनाग्रस्त गाड़ियां	मृत व्यक्ति	घायल व्यक्ति
1	2	3	4	5
1970	660	723	257	549
1980	1,552	1,581	594	1,649
1990	4,707	5,309	2,118	5,448
2000	8,392	9,192	2,974	8,562
2010	10,934	12,301	4,724	9,891
2018	11,602	15,404	5,381	9,708
2019	11,217	14,181	5,167	9,351
2020	9,752	13,246	4,545	7,435
2021	9996	14098	4828	7939
2022	10,482	14,275	5,091	8,324
अम्बाला	475	835	238	400
भिवानी	436	436	156	379
चरखी दादरी	140	238	88	100
फरीदाबाद	594	991	263	452
फतेहाबाद	226	226	108	185
गुरुग्राम	979	1629	470	666
हिसार	434	758	144	365
हांसी	171	290	86	148
झज्जर	453	453	239	329
जीन्द	366	366	185	362
कैथल	302	499	166	252
करनाल	710	710	390	488
कुरुक्षेत्र	515	515	254	475
महेन्द्रगढ़	371	371	178	315
मूँह	495	684	193	487
पलवल	512	632	252	330
पंचकूला	236	325	110	122
पानीपत	540	540	285	354
रिवाड़ी	537	807	273	403
रोहतक	465	799	234	408
सिरसा	333	333	153	300
सोनीपत	755	1078	396	632
यमुनानगर	429	750	227	368
जी.आर.पी.	8	10	3	4

स्रोत : कार्यालय महानिरीक्षक, पुलिस (गुप्तचर विभाग) हरियाणा।

परिवहन आंकड़े
राज्य में लाइसेंसों की संख्या
2022-23

सारणी 22.4

वर्ष / जिला	व्यावसायिक			अव्यावसायिक			कुल जोड़ (4+7)
	जारी किए गये	नवीकृत	जोड़	जारी किए गये	नवीकृत	जोड़	
1	2	3	4	5	6	7	
अम्बाला	1,331	1,400	2,731	14,478	11,584	26,062	28,793
भिवानी	2,339	2,645	4,984	14,108	4,519	18,627	23,611
चरखीदादरी	1,368	2,379	3,747	6,321	1,906	8,227	11,974
फरीदाबाद	230	890	1,120	50,259	21,199	71,458	72,578
फतेहाबाद	2,416	1,566	3,982	10,046	3,704	13,750	17,732
गुरुग्राम	664	1,598	2,262	31,132	22,109	53,241	55,503
हिसार	5,248	4,022	9,270	21,695	9,460	31,155	40,425
झज्जर	2,788	3,519	6,307	12,127	4,768	16,895	23,202
जीन्द	3,664	3,298	6,962	10,846	4,438	15,284	22,246
कैथल	2,774	2,869	5,643	12,994	4,509	17,503	23,146
करनाल	2,109	2,198	4,307	15,395	10,968	26,363	30,670
कुरुक्षेत्र	1,490	1,429	2,919	12,903	8,052	20,955	23,874
महेन्द्रगढ़	1,664	1,039	2,703	7,211	3,101	10,312	13,015
मुह	2,570	2,941	5,511	8,919	1,274	10,193	15,704
पलवल	1,193	974	2,167	8,701	4,513	13,214	15,381
पंचकूला	505	854	1,359	9,494	7,665	17,159	18,518
पानीपत	1,034	1,518	2,552	16,773	5,676	22,449	25,001
रिवाड़ी	1,871	2,683	4,554	11,651	5,920	17,571	22,125
रोहतक	2,289	3,743	6,032	14,590	7,344	21,934	27,966
सिरसा	2,198	1,348	3,546	13,655	6,850	20,505	24,051
सोनीपत	2,886	3,661	6,547	14,778	9,687	24,465	31,012
यमुनानगर	1,215	1,227	2,442	12,930	7,145	20,075	22,517
कुल	43,846	47,801	91,647	3,31,006	1,66,391	4,97,397	5,89,044

स्रोत : कार्यालय राज्य परिवहन आयुक्त, हरियाणा।

परिवहन आंकड़े
हरियाणा परिवहन (वाणिज्य शाखा) की प्रगति

सारणी 22.5

(2022-23)

विवरण	हरियाणा परिवहन अम्बाला	हरियाणा परिवहन भिवानी	हरियाणा परिवहन चरखी दादरी	हरियाणा परिवहन फरीदाबाद	हरियाणा परिवहन फतेहाबाद	हरियाणा परिवहन गुरुग्राम	हरियाणा परिवहन हिसार	हरियाणा परिवहन झज्जर	हरियाणा परिवहन जीन्द
1	2	3	4	5	6	7	8	9	10
(क) भौतिक उपलब्धियां :-									
1. कुल बेड़ा	176	127	96	83	133	94	185	126	99
कुल बेड़ा (किराय पर ली गई बसें)	20	15	25	25	20	35	34	31	37
2. कुल किलोमीटर (लाख)	158.31	121.59	100.56	64.82	120.93	99.03	157.41	121.67	85.13
3. इफैक्टिव किलोमीटर (लाख)	151.75	118.01	98.79	62.58	118.06	97.45	155.87	117.39	82.38
इफैक्टिव किलोमीटर (लाख) (किराय पर ली गई बसें)	34.18	21.68	39.89	43.00	29.66	58.58	53.55	56.44	56.77
4. किलोमीटर पर लीटर (सकल)	4.99	4.96	4.95	4.84	5.00	4.29	4.93	4.90	4.94
5. ब्रेक डाऊन	60	42	47	62	62	205	78	65	43
6. ब्रेक डाऊन प्रति 10,000 किलोमीटर	0.0379	0.0345	0.0467	0.0956	0.0513	0.2070	0.0496	0.0534	0.0505
7. दुर्घटनाएँ (संख्या)	1	8	5	1	7	5	22	6	4
8. कुल कर्मचारी (संख्या)	877	819	846	653	731	844	1131	848	819
9. प्रतिदिन किलोमीटर इफैक्टिव	41577	32330	27065	17144	32346	26698	42703	32161	22569
इफैक्टिव किलोमीटर (लाख) (किराय पर ली गई बसें)	9365	5939	10929	11781	8127	16051	14671	15464	15554
10. प्रतिदिन कुल किलोमीटर	43373	33312	27552	17760	33131	27132	43125	33335	23323
11. प्रतिदिन यात्री ढोए	39819	21680	29777	14980	15495	18696	30609	23658	18117
(क) वित्तीय उपलब्धियां :-									
12. कुल प्राप्तियां (लाख ₹)	7813.27	5265.81	5142.55	4759.57	5981.86	6888.77	8154.85	5781.45	5678.19
13. कुल खर्च (लाख ₹)	12459.63	9950.97	9842.79	8642.64	10779.90	11301.84	15756.40	11205.59	12578.73
14. कुल प्रति किलोमीटर प्राप्तियां (पैसे)	4202	3770	3708	4508	4049	4415	3894	3326	4081
15. कुल प्रति किलोमीटर खर्च (पैसे)	6701	7124	7098	8186	7297	7243	7524	6446	9040
16. कुल लाभ (लाख ₹)	-4646.36	-4685.17	-4700.25	-3883.07	-4798.04	-4413.07	-7601.56	-5424.14	-6900.54
17. प्रति किलोमीटर पर लाभ (पैसे)	-2499	-3354	-3389	-3678	-3248	-2828	-3630	-3120	-4959
18. ब्याज देय (लाख ₹)	267.83	219.82	157.17	129.91	229.34	155.56	293.49	178.02	152.36
19. कुल वापसी (लाख ₹)	-4378.53	-4465.35	-4543.08	-3753.16	-4568.70	-4257.51	-7308.07	-5246.12	-6748.18

परिवहन आंकड़े
हरियाणा परिवहन (वाणिज्य शाखा) की प्रगति

सारणी 22.5 (जारी)

(2022-23)

विवरण	हरियाणा परिवहन कैथल	हरियाणा परिवहन करनाल	हरियाणा परिवहन कुरुक्षेत्र	हरियाणा परिवहन नारनौल	हरियाणा परिवहन नुह	हरियाणा परिवहन पंचकुला	हरियाणा परिवहन पलवल	हरियाणा परिवहन पानीपत	हरियाणा परिवहन रेवाड़ी
1	11	12	13	14	15	16	17	18	19
(क) भौतिक उपलब्धियां :-									
1. कुल बेड़ा	109	104	133	102	49	110	53	98	87
कुल बेड़ा (किराय पर ली गई बसें)	23	10	16	20	10	20	15	25	30
2. कुल किलोमीटर (लाख)	79.32	96.00	113.34	100.21	59.98	95.65	48.06	88.23	99.90
3. इफैक्टिव किलोमीटर (लाख)	77.06	94.11	110.12	98.27	59.16	84.72	47.00	83.21	98.47
इफैक्टिव किलोमीटर (लाख) (किराय पर ली गई बसें)	31.66	16.22	26.83	32.47	15.36	34.60	25.35	39.09	52.37
4. किलोमीटर पर लीटर (सकल)	4.96	4.77	5.00	4.93	5.07	4.99	4.98	5.05	4.94
5. ब्रेक डाऊन	16	50	60	50	26	42	35	79	49
6. ब्रेक डाऊन प्रति 10000 किलोमीटर	0.0202	0.0521	0.0529	0.0499	0.0433	0.0439	0.0728	0.0895	0.0491
7. दुर्घटनाएँ (संख्या)	2	3	0	2	5	2	1	7	1
8. कुल कर्मचारी (संख्या)	724	830	840	661	397	674	404	649	682
9. प्रतिदिन किलोमीटर इफैक्टिव	21113	25783	30170	26923	16210	23211	12876	22798	26977
इफैक्टिव किलोमीटर (लाख) (किराय पर ली गई बसें)	8674	4445	7352	8897	4208	9480	6944	10710	14348
10. प्रतिदिन कुल किलोमीटर	21732	26301	31053	27455	16433	26204	13166	24171	27369
11. प्रतिदिन यात्री ढोए	18724	22465	42850	13798	5760	12939	16669	19930	34120
(ख) वित्तीय उपलब्धियां :-									
12. कुल प्राप्तियां (लाख ₹)	4367.07	4448.78	5562.54	5147.68	3726.98	4986.89	2974.50	5273.91	5808.11
13. कुल खर्च (लाख ₹)	8610.95	9644.61	10586.92	8888.08	5102.53	8536.58	5480.04	9060.15	9667.17
14. कुल प्रति किलोमीटर प्राप्तियां (पैसे)	4017	4032	4062	3937	5001	4179	4112	4312	3851
15. कुल प्रति किलोमीटर खर्च (पैसे)	7920	8741	7730	6798	6847	7154	7575	7408	6409
16. कुल लाभ (लाख ₹)	-4243.88	-5195.83	-5024.38	-3740.40	-1375.55	-3549.69	-2505.54	-3786.24	-3859.06
17. प्रति किलोमीटर पर लाभ (पैसे)	-3903	-4709	-3669	-2861	-1846	-2975	-3463	-3096	-2558
18. ब्याज देय (लाख ₹)	163.59	121.89	211.70	152.36	109.06	184.32	89.81	147.55	155.57
19. कुल वापसी (लाख ₹)	-4080.29	-5073.94	-4812.68	-3588.04	-1266.49	-3365.37	-2415.73	-3638.69	-3703.49

परिवहन आंकड़े
हरियाणा परिवहन (वाणिज्य शाखा) की प्रगति

सारणी 22.5 (समाप्त)

(2022-23)

विवरण	हरियाणा परिवहन रोहतक	हरियाणा परिवहन सिरसा	हरियाणा परिवहन सोनीपत	हरियाणा परिवहन यमुनानगर	हरियाणा परिवहन चण्डीगढ़	हरियाणा परिवहन दिल्ली	आई.एस.बी.टी. + सी.डब्ल्यू. + एच.एस.आर. / के.एन.एल.	जोड़
1	20	21	22	23	24	25	26	27
भौतिक उपलब्धियां :-								
1. कुल बेड़ा	133	146	94	166	122	105	—	2730
कुल बेड़ा (किराय पर ली गई बसें)	46	32	63	10	0	0	—	562
2. कुल किलोमीटर (लाख)	121.41	130.44	76.57	107.37	85.10	102.68	—	2433.71
3. इफैक्टिव किलोमीटर (लाख)	117.65	123.72	75.53	103.91	77.66	97.54	—	2350.40
इफैक्टिव किलोमीटर (लाख) (किराय पर ली गई बसें)	71.97	48.26	92.82	14.24	0.00	0.00	—	895.01
4. किलोमीटर पर लीटर (सकल)	4.79	5.02	4.70	4.79	4.13	4.98	—	4.87
5. ब्रेक डाऊन	27	122	50	51	79	67	—	1467
6. ब्रेक डाऊन प्रति 10000किलोमीटर	0.0222	0.0935	0.0653	0.0475	0.0928	0.0653	—	0.0603
7. दुर्घटनाएँ (संख्या)	13	5	1	5	1	4	—	111
8. कुल कर्मचारी (संख्या)	1018	746	906	689	536	472	160	17956
9. प्रतिदिन किलोमीटर इफैक्टिव	32234	33895	20694	28468	21277	26723	—	643945
इफैक्टिव किलोमीटर (लाख) (किराय पर ली गई बसें)	19717	13221	25429	3900	0	0	—	245208
10. प्रतिदिन कुल किलोमीटर	33263	35738	20977	29417	23316	28132	—	666770
11. प्रतिदिन यात्री ढोए	15164	35146	18300	27600	8639	9909	—	514844
(क) वित्तीय उपलब्धियां :-								
12. कुल प्राप्तियां (लाख ₹)	8020.40	6613.76	6792.85	4976.41	4208.07	4016.82	—	132391.08
13. कुल खर्च (लाख ₹)	13990.04	12039.35	12702.46	8129.57	6985.80	7113.56	—	239056.31
14. कुल प्रति किलोमीटर प्राप्तियां (पैसे)	4230	3846	4035	4212	5419	4118	—	4079
15. कुल प्रति किलोमीटर खर्च (पैसे)	7378	7001	7545	6881	8995	7293	—	7366
16. कुल लाभ (लाख ₹)	-5969.63	-5425.59	-5909.61	-3153.16	-2777.72	-3096.74	—	-106665.23
17. प्रति किलोमीटर पर लाभ (पैसे)	-3148	-3155	-3510	-2669	-3577	-3175	—	-3287
18. ब्याज देय (लाख ₹)	222.92	234.15	153.96	200.47	173.21	145.94	—	4250.00
19. कुल वापसी (लाख ₹)	-5746.71	-5191.44	-5755.65	-2952.69	-2604.51	-2950.80	0.00	-102415.23

परिवहन

राज्य में लोक निर्माण विभाग द्वारा अनुरक्षित सड़कों की लम्बाई

सारणी 22.6

(किलोमीटर)

वर्ष/जिला	सड़क-लम्बाई		
	पक्की	कच्ची	जोड़
1	2	3	4
1966-67	5,694	2493	8,187
1970-71	9,107	2,409	11,516
1980-81	18,260	2,256	20,516
1990-91	21,797	1,220	23,017
2000-01	22,960	746	23,706
2010-11	26,889	227	27,116
2018-19	26,392	100	26,492
2019-20	26,798	90	26,888
2020-21	27,244	0	27,244
2021-22	30810	0	30810
2022-23 (अ)	31,227	0	31,227
अम्बाला	1,652	0	1,652
भिवानी	1,635	0	1,635
चरखी दादरी	1,120	0	1,120
फरीदाबाद	428	0	428
फतेहाबाद	1,915	0	1,915
गुरुग्राम	821	0	821
हिसार	2,636	0	2,636
झज्जर	1,560	0	1,560
जीन्द	1,741	0	1,741
कैथल	1,611	0	1,611
करनाल	1,895	0	1,895
कुरुक्षेत्र	1,240	0	1,240
महेन्द्रगढ़	1,183	0	1,183
मुरादाबाद	1,224	0	1,224
पलवल	1,098	0	1,098
पंचकूला	651	0	651
पानीपत	1,001	0	1,001
रिवाड़ी	1,354	0	1,354
रोहतक	1,296	0	1,296
सिरसा	2,383	0	2,383
सोनीपत	1,861	0	1,861
यमुनानगर	922	0	922

स्रोत : लोक निर्माण विभाग (भवन एवं सड़कें) विभाग, हरियाणा।

नोट : अन्य राज्यों में सड़कों का रखरखाव-राजस्थान

अ : अनन्तितम

परिवहन
राज्य में लोक निर्माण विभाग (सड़क और भवन) और स्थानीय निकायों द्वारा अनुरक्षित सड़कों की लम्बाई

(किलोमीटर में)

सारणी 22.7

वर्ष/जिला	लोक निर्माण विभाग (भवन और सड़कें)											सड़कों की कुल लम्बाई (5+9+12)	
	राष्ट्रीय मुख्य मार्ग				राज्य सड़कें		लोक निर्माण विभाग (सड़क व भवन) द्वारा अनुरक्षित			स्थानीय निकायों द्वारा अनुरक्षित			
	पक्की		कच्ची	जोड़	पक्की		कच्ची	जोड़ (6+7+8)	पक्की	कच्ची	जोड़ (10+11)		
	सतही	असतही			सतही	असतही							
1	2	3	4	5	6	7	8	9	10	11	12	13	
1966-67	759	—	8	767	4,273	289	808	5,370	373	1,677	2,050	8,187	
1970-71	677	5	—	682	6,664	1,465	—	8,129	296	2,409	2,705	11,516	
1980-81	655	—	—	655	16,995	610	—	19,861	—	—	—	20,516	
1990-91	656	—	—	656	20,897	244	1,220	22,361	—	—	—	23,017	
2000-01	1,346	—	—	1,346	21,224	390	746	22,360	—	—	—	23,706	
2010-11	1,463	—	—	1,463	25,418	8	227	25,653	—	—	—	27,116	
2018-19	2,479	—	—	2,479	23,913	0	100	24,013	—	—	—	26,492	
2019-20	2,479	—	—	2,479	24,259	60	90	24,409	—	—	—	26,888	
2020-21	2,582	0	0	2,582	24,662	0	0	24,662	—	—	—	27,244	
2021-22	3,014	0	0	3,014	27,796	0	0	27,796	—	—	—	30,810	
2022-23 (अ)	3,014	0	0	3,014	28,213	0	0	28,213	0	0	0	31,227	
अम्बाला	176	0	0	176	1,476	0	0	1,476	0	0	0	1,652	
भिवानी	231	0	0	231	1,404	0	0	1,404	0	0	0	1,635	
चरखी दादरी	104	0	0	104	1,016	0	0	1,016	0	0	0	1,120	
फरीदाबाद	38	0	0	38	390	0	0	390	0	0	0	428	
फतेहाबाद	37	0	0	37	1,878	0	0	1,878	0	0	0	1,915	
गुरुग्राम	179	0	0	179	642	0	0	642	0	0	0	821	
हिसार	243	0	0	243	2,393	0	0	2,393	0	0	0	2,636	
झज्जर	172	0	0	172	1,388	0	0	1,388	0	0	0	1,560	
जीन्द	201	0	0	201	1,540	0	0	1,540	0	0	0	1,741	
कैथल	46	0	0	46	1,565	0	0	1,565	0	0	0	1,611	
करनाल	169	0	0	169	1,726	0	0	1,726	0	0	0	1,895	
कुरुक्षेत्र	77	0	0	77	1,163	0	0	1,163	0	0	0	1,240	
महेंद्रगढ़	102	0	0	102	1,081	0	0	1,081	0	0	0	1,183	
मूँह	169	0	0	169	1,055	0	0	1,055	0	0	0	1,224	
पलवल	85	0	0	85	1,013	0	0	1,013	0	0	0	1,098	
पंचकुला	73	0	0	73	578	0	0	578	0	0	0	651	
पानीपत	98	0	0	98	903	0	0	903	0	0	0	1,001	
रिवाड़ी	195	0	0	195	1,159	0	0	1,159	0	0	0	1,354	
रोहतक	178	0	0	178	1,118	0	0	1,118	0	0	0	1,296	
सिरसा	138	0	0	138	2,245	0	0	2,245	0	0	0	2,383	
सोनीपत	210	0	0	210	1,651	0	0	1,651	0	0	0	1,861	
यमुनानगर	93	0	0	93	829	0	0	829	0	0	0	922	

स्रोत : कार्यालय राज्य परिवहन आयुक्त, हरियाणा।

ग्राफ 22.7

हरियाणा में सड़कों की लंबाई

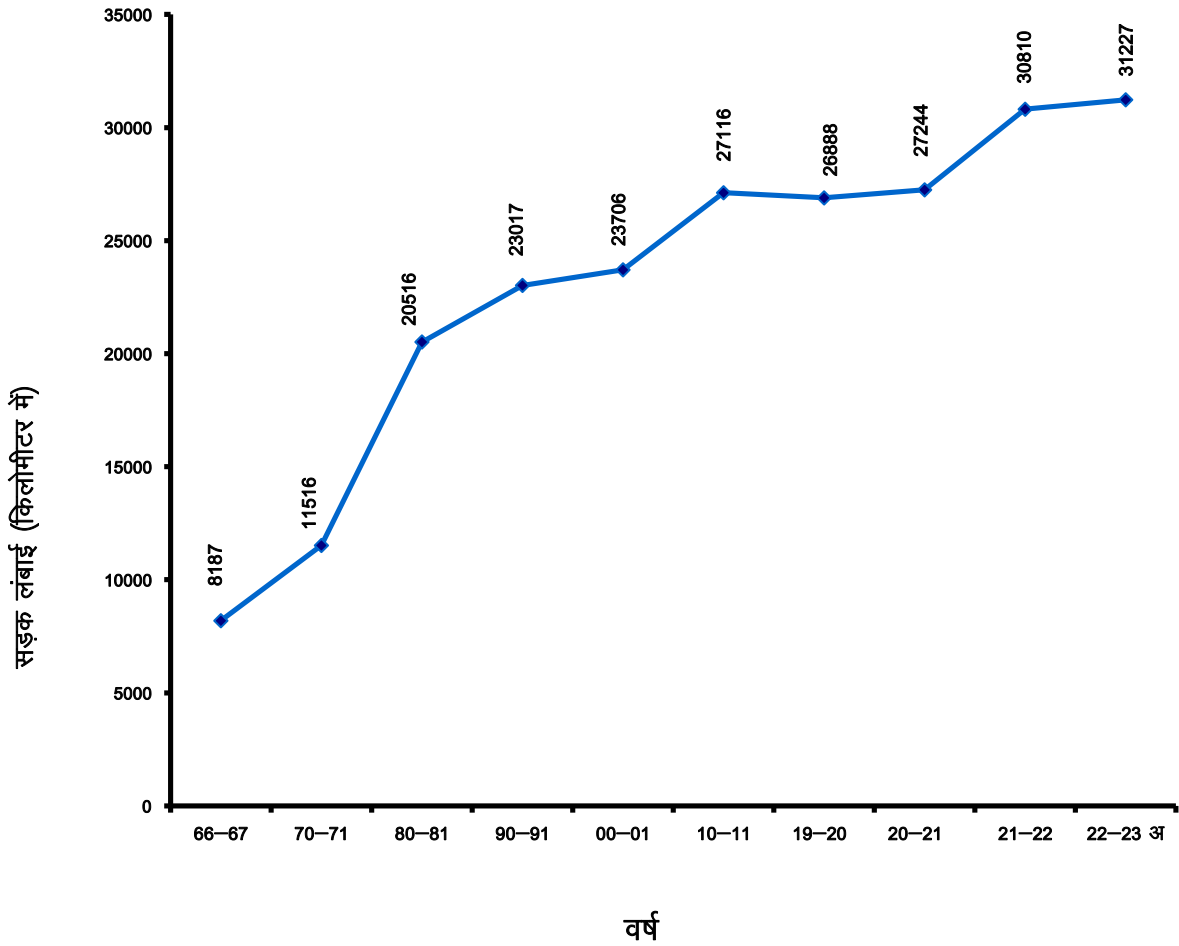

अ - अन्ततिम

परिवहन

राज्य में लोक निर्माण विभाग (भवन और सड़कें) द्वारा किस्मों के आधार पर
अनुरक्षित सड़कों की लम्बाई सड़कों की किस्में

सारणी 22.8

(किलोमीटर)

सड़कों की किस्में	1966-66	1970-71	1980-81	1990-91	2000-01	2010-11	2019-20	2020-21	2021-22	2022-23 (अ)
1	2	3	4	5	6	7	8	9	10	11
सीमेंट कंक्रीट	5	5	3	2	43	958	1,798	1,755	1,866	1,866
बिटुमन मकादम	—	—	—	—	—	—	—	—	—	0
प्रमिक्स बिटुमन अस्फाल्ट कार्पेट	—	—	—	—	—	—	—	—	—	0
ऊपर से काली समतल सड़कें	5,027	7,336	17,647	21,551	22,527	24,460	22,521	22,907	25,930	26,347
वाटर वाऊंड मकादम (केवल पक्के पत्थर की)	289	1,470	610	244	390	8	0	0	0	0
वाटर वाऊंड मकादम (कन्कर)	—	—	—	—	—	—	—	—	—	0
दूसरी निचली किस्म की (मरम, बजरी और रेत मिट्टी आदि)	—	—	—	—	—	—	—	—	—	0
कच्ची सड़के	816	—	2,256	1,220	746	227	90	0	0	0
जोड़	6,137	8,811	20,516	23,017	23,706	25,653	24,409	24,662	27,796	28,213

स्रोत : लोक निर्माण विभाग (भवन एवं सड़कें) हरियाणा।

टिप्पणी : ऊपर दिये गये आंकड़ों में वह लम्बाई भी शामिल है जिसकी देखभाल दूसरे राज्यों में की जाती है।

अ : अनन्तिम

परिवहन

राज्य में पक्की सड़कों से जुड़े गांवों की संख्या तथा उनकी प्रतिशतता

सारणी 22.9

जिला	1980-81	1990-91	2000-01	2010-11	2019-20	2020-21	2021-22	2022-23 (अ)
1	2	3	4	5	6	7	8	9
अम्बाला	1,151 (94.26)	688 (97.31)	688 (97.31)	482 (100)	487 (100)	487 (100)	487 (100)	487 (100)
भिवानी	427 (99.53)	423 (99.76)	423 (99.76)	437 (100)	259 (100)	259 (100)	259 (100)	259 (100)
चरखी दादरी	—	—	—	—	191 (—)	191 (—)	191 (—)	191 (—)
फरीदाबाद	420 (92.3)	411 (96.71)	411 (96.71)	333 (98.79)	152 (100)	152 (100)	152 (100)	152 (100)
फतेहाबाद	—	—	—	243 (100)	249 (100)	249 (100)	249 (100)	249 (100)
गुरुग्राम	646 (96.27)	662 (98.37)	662 (98.37)	271 (100)	255 (100)	255 (100)	255 (100)	255 (100)
हिसार	492 (98.8)	501 (99.8)	501 (99.8)	272 (100)	282 (100)	282 (100)	282 (100)	282 (100)
झज्जर	—	—	—	247 (100)	265 (100)	265 (100)	265 (100)	265 (100)
जीन्द	348 (100)	300 (100)	300 (100)	304 (99.67)	312 (100)	312 (100)	312 (100)	312 (100)
कैथल	—	287 (99.31)	287 (99.31)	270 (100)	275 (100)	275 (100)	275 (100)	275 (100)
करनाल	574 (96.47)	372 (99.2)	372 (99.2)	422 (100)	445 (100)	445 (100)	445 (100)	445 (100)
कुरुक्षेत्र	720 (99.58)	392 (99.75)	392 (99.75)	407 (100)	420 (100)	420 (100)	420 (100)	420 (100)
महेन्द्रगढ़	703 (99.15)	371 (100)	371 (100)	365 (99.09)	368 (98.13)	368 (98.13)	375 (100)	375 (100)
नूंह	—	—	—	503 (100)	447 (100)	447 (100)	447 (100)	447 (100)
पलवल	—	—	—	—	288 (100)	288 (100)	288 (100)	288 (100)
पंचकूला	—	—	—	222 (99.11)	227 (99.12)	227 (99.12)	229 (100)	229 (100)
पानीपत	—	214 (100)	214 (100)	179 (100)	202 (100)	202 (100)	202 (100)	202 (100)
रिवाड़ी	—	403 (99.75)	403 (99.75)	397 (100)	412 (100)	412 (100)	412 (100)	412 (100)
रोहतक	426 (99.3)	470 (99.58)	470 (99.58)	146 (100)	148 (100)	148 (100)	148 (100)	148 (100)
सिरसा	310 (97.79)	313 (98.74)	313 (98.74)	321 (100)	335 (100)	335 (100)	335 (100)	335 (100)
सोनीपत	333 (99.11)	245 (99.19)	246 (99.7)	323 (100)	343 (100)	343 (100)	343 (100)	343 (100)
यमुनानगर	—	625 (98.89)	625 (98.89)	613 (100)	650 (100)	650 (100)	650 (100)	650 (100)
हरियाणा राज्य	6,550 (97.31)	6,677 (98.99)	6,678 (98.99)	6,757 (99.90)	7,012 (99.87)	7,012 (99.87)	7,021 (100)	7,021 (100)

स्रोत : लोक निर्माण विभाग (भवन एवं सड़कें) हरियाणा।

अ : अनन्तिम

परिवहन

भारत के विभिन्न राज्यों में प्रति लाख आबादी और क्षेत्र की प्रति 100 वर्ग किलोमीटर के आधार पर सड़कों की लम्बाई 2017

सारणी 22.10

(किलोमीटर में)

राज्य/देश	सड़क लम्बाई प्रति	
	प्रति 100 वर्ग किलोमीटर	प्रति लाख आबादी
1	2	3
अखिल भारत*	179.40	487.18
आन्ध्र प्रदेश	11.00	357.78
अरुणाचल प्रदेश	44.21	2675.74
असम	430.63	1082.43
बिहार	222.54	201.30
छत्तीसगढ़	72.37	383.03
गोवा	450.00	1142.17
गुजरात	92.19	299.35
हरियाणा	184.08	321.03
हिमाचल प्रदेश	112.82	915.01
जम्मू और कश्मीर	28.52	505.42
झारखंड	87.65	211.81
कर्नाटक	188.25	590.95
केरल	619.18	720.11
मध्य प्रदेश	111.16	471.80
महाराष्ट्र	202.78	555.26
मणिपुर	123.67	1074.23
मेघालय	102.27	773.17
मिजोरम	52.24	1003.64
नागालैंड	218.58	1831.64
उड़ीसा	195.03	723.47
पंजाब	276.98	502.79
राजस्थान	77.61	387.46
सिक्किम	160.46	1864.79
तमिलनाडू	201.01	362.37
तेलंगाना	@	@
त्रिपुरा	409.36	1168.37
उत्तर प्रदेश	28.96	34.92
उत्तराखंड	800.36	4243.93
पश्चिम बंगाल	362.88	352.85
दिल्ली	100.30	28497.33
संघीय क्षेत्र	1205.80	106.51

स्रोत : भूतल परिवहन मंत्रालय, भारत सरकार, नई दिल्ली।

* : जवाहर रोजगार योजना के अर्न्तगत बनवाई गई ग्रामीण सड़कें भी शामिल हैं।

@ : तेलंगाना राज्य की सूचना आंध्रप्रदेश में सम्मिलित है।

परिवहन
किलोमीटरों में रेल मार्ग

सारणी 22.11

मण्डल/वर्ष	किलोमीटरों में रेल मार्ग			
	जोड़	बड़ी लाईन 5-6"	मीटर लाईन 3-3"	छोटी लाईन 2'-6" या 2'-0"
1	2	3	4	5
(क) दिल्ली				
1966-67	1,574.20	1,478.63	—	95.57
1970-71	1,592.50	1,496.93	—	95.57
1980-81	1,852.76	1,757.19	—	95.57
1990-91	1,192.95	1,192.95	—	—
2000-01	1,188.38	1,188.38	—	—
2010-11	1,315.68	1,304.41	11.27	—
2018-19	1,470.68	1,470.68	—	—
2019-20	1,470.68	1,470.68	—	—
2020-21	1,470.68	1,470.68	—	—
2021-22	1,478.38	1,478.38	—	—
2022-23	1,510.38	1,510.38	—	—
(ख) फिरोजपुर				
1966-67	1,670.91	1,506.92	—	163.99
1970-71	1,698.73	1,534.74	—	163.99
1980-81	1,777.28	1,613.29	—	163.99
1990-91	1,464.80	1,300.81	—	163.99
2000-01	1,562.44	1,398.45	—	163.99
2010-11	1,726.23	1,561.92	—	164.31
2018-19	1,849.95	1,685.64	—	164.31
2019-20	1,849.95	1,685.64	—	164.31
2020-21	1,849.95	1,685.64	—	164.31
2021-22	1,849.95	1,685.64	—	164.31
2022-23	1,849.95	1,685.64	—	164.31
(ग) अम्बाला				
1990-91	1,006.00	910.43	—	95.57
2000-01	987.09	890.55	—	96.54
2010-11	1,064.35	967.81	—	96.54
2018-19	1,134.82	1,038.28	—	96.54
2019-20	1,134.82	1,038.28	—	96.54
2020-21	1,134.82	1,038.28	—	96.54
2021-22	1,134.82	1,038.28	—	96.54
2022-23	1,134.92	1,038.28	—	96.64
क+ख+ग				
1966-67	3,245.11	2,985.55	—	259.56
1970-71	3,291.23	3,031.67	—	259.56
1980-81	3,630.04	3,370.48	—	259.56
1990-91	3,663.75	3,404.19	—	259.56
2000-01	3,737.91	3,477.38	—	260.53
2010-11	4,106.26	3,834.14	11.27	260.85
2018-19	4,455.45	4,194.60	—	260.85
2019-20	4,455.45	4,194.60	—	260.85
2020-21	4,455.45	4,194.60	—	260.85
2021-22	4,495.15	4,234.30	—	260.85
2022-23 (अ)	4,495.15	4,234.30	—	260.85

स्रोत : महाप्रबन्धक (सांख्यान), उत्तर रेलवे, नई दिल्ली।

परिवहन

बड़ी लाईन पर महत्वपूर्ण पदार्थों से लदे डिब्बों की संख्या

सारणी 22.12

मद/मण्डल	1970-71	1980-81	1990-91	2000-01	2010-11	2018-19	2019-20	2020-21	2021-22	2022-23
1	2	3	4	5	6	7	8	9	10	11
खाद्यान्न—										
दिल्ली	90,724	2,05,140	1,05,199	1,07,305	80,968	86,557	60,758	1,11,313	1,37,138	95,308
फिरोजपुर	85,197	1,92,022	2,08,131	2,01,699	1,15,741	1,39,153	1,16,890	1,75,329	2,07,284	1,99,169
अम्बाला	—	—	1,82,886	1,56,100	1,26,387	1,26,896	1,15,560	1,77,086	1,98,584	1,86,260
तेल के बीज—										
दिल्ली	3,446	233	24	—	—	—	—	—	—	—
फिरोजपुर	1,401	1,217	218	26	—	—	—	—	—	—
अम्बाला	—	—	583	—	—	—	—	—	—	—
खांड—										
दिल्ली	4,768	3,271	7,080	6,519	751	840	1,512	2647	2165	3788
फिरोजपुर	1	5	—	67	—	0	294	—	—	63
अम्बाला	—	—	560	1,137	—	378	714	966	336	588

स्रोत : महाप्रबन्धक (सांख्यान), उत्तर रेलवे, नई दिल्ली।

खण्ड—XXIII

विपणन तथा संग्रहण

इस खण्ड में राज्य की प्रमुख कृषि मंडियों, उन के सब-यार्ड, सरकारी गोदामों की क्षमता, अनाज की खरीद तथा कृषि उत्पादन की आमद से सम्बन्धित सूचना दी गई है। ये सूचना खाद्य, नागरिक आपूर्ति व उपभोक्ता मामले विभाग हरियाणा तथा कृषि विपणन मण्डल से प्राप्त की गई है।

सारणी 23.1—प्रमुख कृषि मंडियों के नाम।

सारणी 23.2—जिलावार नियमित मंडियों व सब यार्ड की संख्या।

सारणी 23.3—कृषि उत्पादन की आमद।

सारणी 23.4—सरकारी गोदामों की क्षमता।

सारणी 23.5—जिलावार सरकारी गोदामों की क्षमता।

सारणी 23.6—जिलावार टंडे गोदामों की क्षमता तथा संख्या।

सारणी 23.7— जिलावार गेहूँ तथा धान की खरीदे।

सारणी 23.8—जिलावार व एजैन्सी-वार गेहूँ तथा धान की खरीद।

विपणन तथा संग्रहण प्रमुख कृषि मंडियां

सारणी 23.1

(31 मार्च, 2023)

जिला	मण्डी का नाम					
	अम्बाला शहर.	अम्बाला छावनी	बराड़ा.	निनोला	मुलाना	नाराणगढ़
	शहजादपुर					
भिवानी	भिवानी	बहल	जूई	सिवानी	तोशाम	लोहारु
चरखी दादरी	चरखी					
फरीदाबाद	फरीदाबाद	तिगाँव	बल्लबगढ़	मोहना		
फतेहाबाद	फतेहाबाद	टोहाना	भट्ट कलां	धरसूल	रतिया	भूना
	जाखल					
गुरुग्राम	गुरुग्राम	पटौदी	फारुख नगर	सोहना		
हिसार	हिसार	उकलाना	हांसी	बरवाला	आदमपुर	नारनौंद
	बास					
झज्जर	बहादुरगढ़	झज्जर	बेरी			
जीन्द	जीन्द	सफीदों	जुलाना	उचाना	पीलूखेड़ा	नरवाना
	अलेवा					
कैथल	कैथल	सीवन	पुण्डरी	कलायत	पाई	चीका
	डांड	राजौंद				
करनाल	करनाल	निंसिग	कुंजपुरा	घरौंडा	निगधु	नीलोखेड़ी
	तरावड़ी	जुंडला	इन्द्री	असन्ध		
कुरुक्षेत्र	थानेसर	पेहोवा	इसमाइलाबाद	शाहबाद	पिपली	लाडवा
	बबैन					
महेन्द्रगढ़	नारनौल	नांगल चौधरी	महेन्द्रगढ़	कनीना	अटेली	
नूंह	पुनहाना	नूंह	फिरोजपुर झिरका	तावडू		
पलवल	होडल	पलवल	हसनपुर	हथीन		
पंचकूला	रायपुररानी	बरवाला	पंचकूला			
पानीपत	पानीपत	इसराना	समालखा	मडलौडा	बापौली	
रिवाड़ी	रिवाड़ी	कोसली				
रोहतक	रोहतक	महम	सांपला			
सिरसा	सिरसा	रानियां	ऐलनाबाद	कालांवाली	डबवाली	डींग
सोनीपत	सोनीपत	गन्नौर	गोहाना	खरखोदा		
यमुनानगर	यमुनानगर	जगाधरी	छछरौली	सडौरा	रादौर	मुस्तफाबाद
	बिलासपुर					
जोड़	114					

विपणन तथा संग्रहण

नियमित मंडियों व सब यार्डों की जिलावार संख्या

सारणी 23.2

जिला	नियमित मंडियों की संख्या		सब-यार्डों की संख्या		प्रति नियमित मंडी द्वारा सेवा प्रदत्त गांवों की औसत संख्या		नियमित मंडी के अधीन औसत क्षेत्र (वर्ग कि. मी.)	
	2021-22	2022-23	2021-22	2022-23	2021-22	2022-23	2021-22	2022-23
1	2	3	4	5	6	7	8	9
अम्बाला	7	7	8	8	67	67	225	225
भिवानी	6	6	7	7	63	63	683	683
चरखी दादरी	1	1	2	2	@	@	@	@
फरीदाबाद	4	4	1	1	37	37	185	185
फतेहाबाद	7	7	14	14	35	35	362	362
गुरुग्राम	4	4	4	4	61	61	315	315
हिसार	7	7	18	18	38	38	569	569
झज्जर	3	3	2	2	87	87	611	611
जीन्द	7	7	16	16	44	44	386	386
कैथल	8	8	16	16	34	34	290	290
करनाल	10	10	7	7	43	43	252	252
कुरुक्षेत्र	7	7	11	11	59	59	219	219
महेन्द्रगढ़	5	5	8	8	74	74	380	380
नूंह	4	4	3	3	110	110	377	377
पलवल	4	4	1	1	70	70	340	340
पंचकूला	3	3	3	3	73	73	299	299
पानीपत	5	5	4	4	37	37	254	254
रिवाड़ी	2	2	6	6	201	201	797	797
रोहतक	3	3	4	4	48	48	582	582
सिरसा	6	6	19	19	55	55	713	713
सोनीपत	4	4	8	8	83	83	530	530
यमुनानगर	7	7	9	9	91	91	253	253
जोड़	114	114	171	171	60	60	388	388

स्रोत : हरियाणा राज्य कृषि विपणन मण्डल।

@ : सूचना भिवानी जिले में सम्मिलित है।

विपणन तथा संग्रहण
कृषि उत्पादन की आमद

सारणी 23.3

(00 टन)

जिला	गेहूँ	जौं	मक्की	बाजरा	धान	चना	दालें	ग्वार	तेल बीज	सूरजमुखी	कपास बीज	कपास @@
1	2	3	4	5	6	7	8	9	10	11	12	13
अम्बाला	1623.16	2.77	343.90	127.38	5954.05	58.33	2.19	0	59.36	76.95	0	0
भिवानी	713.46	18.64	105.75	333.43	86.74	8.46	0.61	543.52	471.32	0	8.30	632.20
चरखी दादरी	@	@	@	@	@	@	@	@	@	@	@	@
फरीदाबाद	561.87	27.59	0.88	6.31	578.50	17.76	18.24	0	8.51	0	0.07	1.40
फतेहाबाद	4933.19	3.18	2.30	1.94	12292.01	5.24	0.95	3.67	73.03	0	0.87	225.40
गुरुग्राम	337.97	46.94	4.41	383.83	163.29	44.95	15.60	0.90	223.94	0.01	9.39	13.97
हिसार	2248.41	6.99	2.11	46.38	3152.82	55.97	2.09	319.47	549.46	0.01	1.29	1387.88
झज्जर	473.61	2.24	3.20	148.80	697.67	4.13	1.32	0.65	13.91	0	3.49	3.79
जीन्द	4920.83	0.35	41.80	54.50	8006.33	0.87	3.46	0.04	129.56	0	0.88	169.04
कैथल	4286.09	0.35	0.25	0.58	11470.89	1.24	3.24	0	17.90	5.68	0.11	19.13
करनाल	6189.71	13.41	28.02	16.30	15214.22	0	56.26	0	14.71	0	0.17	0
कुरुक्षेत्र	3484.46	0	283.90	0.73	12637.50	14.67	1.81	0	126.87	137.66	0.17	0
महेन्द्रगढ़	8.43	0.15	13.14	268.30	0	9.52	0.62	18.42	275.71	0	2.07	43.26
पलवल	1448.20	2.47	0.03	110.58	1482.48	152.02	2.60	1.65	56.76	0	0.52	125.78
पंचकूला	277.04	0	8.90	1.44	795.63	0.49	0.45	0	0.31	11.38	0	0
पानीपत	1865.65	0.05	7.69	0.27	3550.54	2.78	1.99	0	21.13	0	0.33	0
रिवाड़ी	70.10	402.75	0.16	465.66	94.92	4.52	14.45	2.77	375.33	0	3.59	31.10
रोहतक	1499.28	2.55	0.47	14.83	1507.38	3.73	1.19	0	61.57	0.01	0.43	57.30
सिरसा	5245.91	29.97	7.57	6.03	4485.38	70.32	3.96	311.95	644.16	0	9.43	1203.96
सोनीपत	2365.19	1.49	0.78	11.42	4196.32	112.20	17.48	0	38.40	0	4.20	14.40
यमुनानगर	2214.86	0.05	1664.15	0.45	6661.27	4.34	4.15	0	4.56	0.29	1.54	0
जोड़ 2022-23 (अ)	44,767.43	561.93	2,519.40	1,999.14	93,027.94	571.56	152.65	1,203.04	3,166.50	231.98	46.82	3,928.59
जोड़ 2021-22	83,400.22	501.57	875.38	2,310.19	90,298.63	420.59	108.15	1,029.88	3,691.58	245.12	344.05	6,447.27

अ : अनन्तिम

विपणन तथा संग्रहण
कृषि उत्पादन की आमद

सारणी 23.3 (समाप्त)

(00 टन)

जिला	प्याज	सब्जियां तथा फल	मिर्च	गुड़/शक्कर खांडसारी	मूंगफली	आलू	अन्य	जोड़
1	14	15	16	17	18	19	20	21
अम्बाला	222.40	825.30	12.62	0	1.95	342.90	273.83	9,927.07
भिवानी	45.40	303.42	7.74	0.29	0.39	80.68	34.69	3,395.05
चरखी दादरी	@	@	@	@	@	@	@	@
फरीदाबाद	241.58	1087.34	4.40	0.05	7.56	336.22	47.11	2,945.39
फतेहाबाद	58.95	429.08	9.08	0	21.82	116.36	0.87	18,177.92
गुरुग्राम	344.36	1564.04	20.14	0.53	3.30	675.97	10.71	3,864.26
हिसार	131.63	722.84	0	0.15	44.03	243.99	13.92	8,929.45
झज्जर	43.84	312.49	0.24	0.09	0.48	155.23	2.02	1,867.18
जीन्द	96.59	411.38	6.33	1.78	1.95	122.34	64.11	14,032.13
कैथल	47.54	311.59	0	0	0.03	101.95	5.02	16,271.59
करनाल	163.10	588.65	11.28	0	0.50	262.26	13.63	22,572.22
कुरुक्षेत्र	239.36	478.77	11.65	0	0.12	2183.35	40.31	19,641.33
महेन्द्रगढ़	18.79	243.60	6.35	0	0.10	39.98	0	948.44
पलवल	29.72	231.43	2.97	0.70	0.40	84.85	0	3,733.12
पंचकूला	8.59	985.20	0.96	0	0.04	22.42	2.01	2,114.85
पानीपत	142.57	927.06	21.96	2.50	1.53	271.47	27.81	6,845.31
रिवाड़ी	30.51	197.33	3.10	0	0.43	57.80	5.66	1,760.16
रोहतक	47.08	494.76	4.56	12.52	0.33	118.53	163.29	3,989.79
सिरसा	83.51	600.84	27.69	10.36	7.59	153.85	178.76	13,081.26
सोनीपत	65.32	559.88	9.85	0.17	0.83	127.09	29.68	7,554.71
यमुनानगर	100.63	583.94	11.39	157.94	0.04	151.24	114.22	11,675.06
जोड़ 2022-23 (अ)	2,161.45	11,858.93	172.31	187.09	93.42	5,648.48	1,027.64	1,73,326.28
जोड़ 2021-22	1,699.90	10,637.04	156.79	145.10	174.68	4,580.18	901.88	2,07,968.17

स्रोत : हरियाणा राज्य कृषि विपणन मण्डल।

नोट : आंकड़ों का पूर्णांकन करने के कारण जोड़ भिन्न हो सकते हैं।

@ : 170 किलोग्राम की हजार गांठों में। @ : सूचना भिवानी जिले में सम्मिलित है। अ : अनन्तिम

विपणन तथा संग्रहण
सरकारी गोदामों की क्षमता

सारणी 23.4

(लाख मीट्रिक टन)

एजेंसी का नाम	1966-67	1967-68	1970-71	1980-81	1990-91	2000-01	2010-11	2019-20	2020-21	2021-22	2022-23
1	2	3	4	5	6	7	8	9	10	11	12
1. भारतीय खाद्य निगम —											
(i) स्वनिर्मित	—	—	1.15	3.50	7.34	7.43	10.86	10.46	10.46	11.63	11.63
(ii) कृषि पुनर्वित्त विकास निगम	—	—	—	5.62	3.33	2.67	—	—	—	—	—
2. खाद्य एवं पूर्ति विभाग	0.31	0.31	0.36	1.53	1.66	1.51	2.50	4.90	4.92	5.22	5.22
3. कोन्फेड	—	—	—	—	—	—	—	—	—	—	—
4. हैफड	—	—	—	1.74	2.90	4.25	24.86	23.76	23.76	22.62	22.62
5. राज्य वेयर हाऊसिंग निगम	—	0.07	0.13	1.84	5.56	7.06	9.85	16.16	16.16	16.84	16.84
6. केन्द्रीय वेयर हाऊसिंग निगम	—	—	0.15	0.79	1.34	1.71	3.64	4.55	4.55	4.55	4.55
7. ए. आर. डी. सी. (हरियाणा वेयर हाऊसिंग निगम के साथ)	—	—	—	1.85	0.70	0.49	—	—	—	—	—
8. खाद्य एवं आपूर्ति (बिन्स)	—	—	—	—	—	0.20	—	—	—	—	—
9. हरियाणा एग्री उद्योग निगम	—	—	—	—	—	—	1.42	1.94	1.94	1.94	1.94
10. अन्य (विपणन मण्डल)	—	—	—	—	3.78	3.99	4.24	4.19	4.19	4.18	4.18
11. निजी उद्यमी गारंटी योजना (पीईजीएस), एफसीआई	—	—	—	—	—	—	—	34.02	34.02	34.02	34.02
12. सिलोस (एफसीआई)	—	—	—	—	—	—	—	—	—	3.37	3.37
जोड़	0.31	0.38	1.79	16.87	26.61	29.31	57.37	99.98	100.00	104.37	104.37

स्रोत : खाद्य, नागरिक आपूर्ति व उपभोक्ता मामले विभाग, हरियाणा।

विपणन तथा संग्रहण जिलावार सरकारी गोदामों की क्षमता

सारणी 23.5

(लाख मीट्रिक टन)

जिला	2019-20	2020-21	2021-22	2022-23
1	2	3	4	5
अम्बाला	2.19	2.21	2.55	2.55
भिवानी	2.08	2.08	2.08	2.08
चरखी दादरी	0.18	0.18	0.18	0.18
फरीदाबाद	1.72	1.72	2.30	2.30
फतेहाबाद	10.76	10.76	10.76	10.76
गुरुग्राम	0.49	0.49	0.49	0.49
हिसार	9.71	9.71	9.85	9.85
झज्जर	0.37	0.37	0.37	0.37
जीन्द	8.89	8.89	8.89	8.89
कैथल	8.90	8.90	8.95	8.95
करनाल	10.08	10.08	10.08	10.08
कुरुक्षेत्र	8.29	8.29	10.09	10.09
महेन्द्रगढ़	0.81	0.81	0.48	0.48
नूंह	0.48	0.48	0.81	0.81
पलवल	2.71	2.71	0.2	0.2
पंचकूला	0.20	0.20	2.71	2.71
पानीपत	4.18	4.18	4.45	4.45
रिवाड़ी	0.77	0.77	0.77	0.77
रोहतक	3.06	3.06	3.06	3.06
सिरसा	16.80	16.80	16.80	16.80
सोनीपत	4.87	4.87	5.85	5.85
यमुनानगर	2.44	2.44	2.65	2.65
जोड़	99.98	100.00	104.37	104.37

स्त्रोत : खाद्य, नागरिक आपूर्ति व उपभोक्ता मामले विभाग, हरियाणा।

@ : सूचना भिवानी जिले में सम्मिलित है।

विपणन तथा संग्रहण

जिलावार क्षमता सहित ठंडे गोदामों की संख्या

सारणी 23.6

वर्ष/जिला	ठंडे गोदामों की संख्या	क्षमता *(000 टन)
1	2	3
1975-76	72	1,06
1980-81	127	1,57
1990-91	154	1,95
1998-99	198	2,67
2007-08	1	100
2010-11	5	15,221
2017-18	68	2,02,231
2019-20	82	2,40,969
2020-21	87	2,54,925
2021-22	100	2,72,044
2022-23	104	2,82,031
अम्बाला	6	24,024
भिवानी	4	2,700
चरखी दादरी	0	0
फरीदाबाद	1	0
फतेहाबाद	0	0
गुरुग्राम	1	5,000
हिसार	2	580
झज्जर	0	0
जीन्द	1	4,768
कैथल	1	4,250
करनाल	5	16,144
कुरुक्षेत्र	23	66,602
महेन्द्रगढ़	0	0
नूंह	0	0
पलवल	0	0
पंचकूला	11	26,439
पानीपत	1	700
रिवाड़ी	0	0
रोहतक	1	750
सिरसा	11	18,210
सोनीपत	23	89,544
यमुनानगर	13	22,320

स्रोत : उद्यान विभाग, हरियाणा ।

* : प्री कूलर, कोल्ड स्टोरेज, रिपनिंग चैम्बर

नोट : वर्ष 1998-99 से पहले ठंडे गोदामों के आंकड़े कृषि विभाग हरियाणा से प्राप्त किये गए ।

विपणन तथा संग्रहण गेहूं तथा धान की खरीद

सारणी 23.7

(लाख मीट्रिक टन)

जिला	गेहूं				धान			
	2010-11	2020-21	2021-22	2022-23	2010-11	2020-21	2021-22	2022-23
1	2	3	4	5	6	7	8	9
अम्बाला	2.05	2.38	3.27	1.57	3.81	6.69	5.92	5.94
भिवानी	1.42	2.11	2.73	0.46	0	0	0	0
चरखी दादरी	—	0.64	0.83	0.05	—	0	0	0
फरीदाबाद	0.94	1.16	1.45	0.61	0	0.05	0.10	0.01
फतेहाबाद	5.95	7.13	6.96	4.30	4.73	6.35	6.67	9.26
गुरुग्राम	0.46	0.59	0.79	0.25	0	0	0	0
हिसार	4.51	5.21	5.65	2.14	0.11	0.48	0.87	0.76
झज्जर	0.7	1.80	2.11	0.48	0	0.01	0.08	0.06
जीन्द	6.17	7.33	7.28	4.22	0.72	1.56	2.22	1.81
कैथल	5.71	6.57	6.76	4.60	2.05	5.96	7.57	8.42
करनाल	7.3	7.60	9.13	5.68	4.03	13.12	10.67	11.31
कुरुक्षेत्र	5.32	4.96	6.08	3.24	5.5	10.69	10.75	11.84
महेन्द्रगढ़	0.07	0.19	0.39	0	0	0	0	0
नूंह	0.75	0.63	1.30	0.12	0	0	0	0
पलवल	3.81	2.92	4.40	1.31	0.18	1.12	0.98	0.40
पंचकूला	0.22	0.39	0.51	0.27	0.64	1.22	0.88	0.79
पानीपत	2.66	2.80	3.31	2.12	0.8	0.41	0.59	0.26
रिवाड़ी	0.34	0.45	0.70	0.02	0	0	0	0
रोहतक	1.95	2.30	3.15	1.50	0	0.05	0.17	0.05
सिरसा	7.53	10.11	9.92	4.34	0.45	1.56	1.58	1.79
सोनीपत	3.47	3.84	4.25	2.39	0	0.12	0.30	0.13
यमुनानगर	2.14	2.90	3.96	2.19	2.52	7.15	5.95	6.51
जोड़	63.47	74.01	84.93	41.86	24.82	56.54	55.30	59.36

स्रोत : खाद्य, नागरिक आपूर्ति व उपभोक्ता मामले विभाग, हरियाणा।

@ : सूचना भिवानी जिले में सम्मिलित है।

विपणन तथा संग्रहण
एजेंसीवार गेहूं तथा धान की खरीद/वसूली
2022-23

सारणी 23.8

(टनों में)

जिला	गेहूं					धान				
	राज्य सरकार	भारतीय खाद्य निगम	हैफड	हरियाणा वेयर हाऊसिंग कारपोरेशन	जोड़	राज्य सरकार	भारतीय खाद्य निगम	हैफड	हरियाणा वेयर हाऊसिंग कारपोरेशन	जोड़
1	2	3	4	5	6	7	8	9	10	11
अम्बाला	47,274	0	1,05,159	5,064	1,57,497	2,05,895	0	3,75,731	12,709	5,94,335
भिवानी	25,205	220	15,784	4,744	45,953	0	0	0	0	0
चरखी दादरी	0	0	5,081	0	5,081	0	0	0	0	0
फरीदाबाद	36,463	971	7,111	16,352	60,897	0	0	0	1,447	1,447
फतेहाबाद	1,12,429	39,274	2,06,250	71,688	4,29,641	1,45,094	0	4,18,249	3,62,956	9,26,298
गुरुग्राम	0	0	1,748	23,076	24,824	0	0	0	0	0
हिसार	57,335	22,826	98,625	34,952	2,13,738	9,621	0	33,619	32,659	75,899
झज्जर	25,843	7,139	8,632	6,352	47,966	0	5,957	0	0	5,997
जीन्द	1,16,883	36,657	1,73,972	94,494	4,22,006	91,861	5,515	67,422	16,058	1,80,856
कैथल	1,11,202	98,406	1,86,210	63,941	4,59,759	4,39,568	0	2,19,142	1,83,087	8,41,797
करनाल	2,83,156	68	2,51,598	33,371	5,68,193	6,49,199	0	2,48,270	2,33,802	11,31,271
कुरुक्षेत्र	1,78,219	3,157	1,32,262	10,813	3,24,451	8,95,189	0	2,89,064	0	11,84,253
महेन्द्रगढ़	0	0	0	2	2	0	0	0	0	0
नूंह	0	3,236	137	8,239	11,612	0	0	0	0	0
पलवल	22,682	9,098	38,889	60,294	1,30,963	13,837	2,348	9,945	13,892	40,022
पंचकुला	0	0	14,422	12,982	27,404	0	0	57,031	22,436	79,467
पानीपत	26,611	19,111	77,617	88,948	2,12,287	0	80	14,388	11,352	25,820
रिवाड़ी	0	0	154	1,593	1,747	0	0	0	0	0
रोहतक	27,937	8,885	72,157	41,232	1,50,211	0	0	0	5,349	5,349
सिरसा	70,400	63,943	2,37,933	61,421	4,33,697	82,334	0	81,494	14,889	1,78,717
सोनीपत	52,732	87,094	63,931	34,978	2,38,735	0	0	3,397	9,800	13,197
यमुनानगर	1,06,330	0	84,889	27,731	2,18,950	3,86,038	0	1,34,234	1,30,671	6,50,944
जोड़	13,00,701	4,00,085	17,82,561	7,02,267	41,85,614	29,18,636	13,900	19,51,986	10,51,107	59,35,629

स्त्रोत : खाद्य, नागरिक आपूर्ति व उपभोक्ता मामले विभाग, हरियाणा।

@ : सूचना भिवानी जिले में सम्मिलित है।

अनुभाग—XXIV

सार्वजनिक वितरण प्रणाली

इसमें हरियाणा में सार्वजनिक वितरण प्रणाली के माध्यम से उचित मूल्य की दुकानों और वस्तु-वार वितरण के आंकड़े शामिल हैं। इस अध्याय में निहित जानकारी खाद्य, नागरिक आपूर्ति और उपभोक्ता मामले विभाग, हरियाणा से एकत्र की गई है।

तालिका 24.1— हरियाणा में उचित मूल्य की दुकानों की संख्या।

तालिका 24.2— हरियाणा में सार्वजनिक वितरण प्रणाली के माध्यम से वस्तुवार वितरण।

सार्वजनिक वितरण प्रणाली
हरियाणा में उचित मुल्य की दुकानों की संख्या

सारणी 24.1

जिला	2018-19			2019-20			2020-21			2021-22			2022-23 (अ)		
	शहरी	ग्रामीण	कुल	शहरी	ग्रामीण	कुल	शहरी	ग्रामीण	कुल	शहरी	ग्रामीण	कुल	शहरी	ग्रामीण	कुल
1	2	3	4	5	6	7	8	9	10	11	12	13	14	15	16
अम्बाला	113	252	365	106	256	362	111	281	392	110	253	363	109	225	334
भिवानी	96	340	436	96	357	453	96	365	461	92	355	447	86	341	427
चरखी दादरी	22	181	203	22	181	203	22	181	203	22	181	203	21	181	202
फरीदाबाद	430	102	532	462	111	573	515	119	634	520	129	649	517	125	642
फतेहाबाद	61	278	339	62	279	341	64	283	347	64	280	344	65	284	349
गुरुग्राम	88	106	194	92	116	208	123	98	221	123	98	221	123	98	221
हिसार	236	433	669	242	433	675	237	431	668	237	434	671	239	433	672
झज्जर	52	217	269	50	219	269	50	213	263	51	212	263	37	212	249
जीन्द	108	403	511	105	410	515	104	399	503	111	400	511	112	400	512
कैथल	80	366	446	77	358	435	76	350	426	72	342	414	69	339	408
करनाल	163	407	570	175	428	603	182	439	621	203	448	651	205	450	655
कुरुक्षेत्र	86	393	479	86	393	479	94	389	483	88	398	486	90	400	490
महेन्द्रगढ़	35	276	311	36	273	309	35	276	311	38	276	314	39	280	319
नूंह	18	467	485	18	467	485	20	467	487	20	467	487	20	467	487
पलवल	72	237	309	80	258	338	88	293	381	93	308	401	93	297	390
पंचकूला	56	72	128	57	72	129	55	74	129	56	74	130	51	68	119
पानीपत	155	323	478	156	329	485	161	342	503	176	340	516	171	323	494
रिवाड़ी	44	211	255	47	201	248	49	194	243	49	197	246	44	186	230
रोहतक	99	175	274	98	177	275	93	168	261	91	164	255	87	157	244
सिरसा	165	406	571	161	406	567	158	382	540	156	362	518	150	354	504
सोनीपत	86	341	427	106	341	447	111	351	462	113	356	469	111	356	467
यमुनानगर	170	415	585	177	417	594	188	427	615	179	413	592	174	374	548
कुल	2435	6401	8836	2511	6482	8993	2632	6522	9154	2664	6487	9151	2613	6350	8963

स्रोत : खाद्य, नागरिक आपूर्ति और उपभोक्ता मामले विभाग, हरियाणा।

अ : अनंतिम

सार्वजनिक वितरण प्रणाली

सार्वजनिक वितरण प्रणाली के माध्यम से वस्तुवार विवरण

सारणी 24.2

वर्ष / जिला	गेहूँ (किबंटल में)	चीनी (किबंटल में)	सरसों का तेल (किलो में)	फोर्टिफाईड आटा (किबंटल में)
1	2	3.	4	5
2018-19	5239191	108318.90	20666.78	150557
2019-20	4715409	115833.40	23806.04	1113359
2020-21	4702475	123568.70	25176.38	1721236
2021-22	4669497	116499.30	4494.43	1772122
2022-23 (अ)	4820639	163973.22	(डी0बी0टी0)प्रत्यक्ष लाम अंतरण	1786472
अम्बाला	51	8770.02	0.00	313654
भिवानी	325564	8543.85	0.00	0
चरखी दादरी	107860	2609.99	0.00	0
फरीदाबाद	380277	6298.58	0.00	0
फतेहाबाद	271489	7462.96	0.00	0
गुरुग्राम	191392	4525.70	0.00	0
हिसार	133	11420.19	0.00	450999
झज्जर	193809	4588.73	0.00	0
जीन्द	369377	9108.02	0.00	0
कैथल	325897	8430.08	0.00	0
करनाल	62	9759.41	0.00	450668
कुरुक्षेत्र	300714	9481.83	0.00	0
महेन्द्रगढ़	216000	6759.93	0.00	0
नूंह	474184	8869.74	0.00	0
पलवल	264139	5789.16	0.00	0
पंचकूला	118350	1952.68	0.00	0
पानीपत	378151	7107.56	0.00	0
रिवाड़ी	193364	6104.09	0.00	0
रोहतक	1	5767.14	0.00	222487
सिरसा	383287	14179.92	0.00	0
सोनीपत	326482	7876.89	0.00	0
यमुनानगर	56	8566.75	0.00	348664

स्त्रोत : खाद्य, नागरिक आपूर्ति और उपभोक्ता मामले विभाग, हरियाणा।

अ : अनंतिम

खण्ड—XXV

पर्यटन एवं नगरिक उड्डयन विमानन

इस खण्ड में हरियाणा के पर्यटन स्थलों, पर्यटकों, उड्डयन क्लबों तथा वायुयानों की संख्या दी गई है।

सारणी 25.1—राज्य में पर्यटन स्थलों तथा पर्यटकों की संख्या।

सारणी 25.2—राज्य में उड्डयन क्लबों, वायुयानों तथा प्रशिक्षित व्यक्तियों की संख्या।

पर्यटन एवं नागरिक उड्डयन/विमानन
राज्य में पर्यटन-स्थलों तथा आने वाले पर्यटकों की संख्या

सारणी 25.1

जिला/वर्ष	पर्यटन - स्थलों की संख्या	पर्यटकों की संख्या		
		विदेशी	भारतीय	जोड़
1	2	3	4	5
1980-81	29	64,169	17,44,561	18,08,730
1990-91	39	1,33,527	41,55,985	42,89,512
2000-01	47	1,44,939	53,47,002	54,91,941
2010-11	43	1,30,423	68,25,459	69,55,882
2019-20	43	42,391	39,59,219	40,01,610
2020-21	43	8,271	16,80,019	16,88,290
2021-22	42	3,935	20,78,003	20,81,938
2022-23	42	2,131	21,26,182	21,28,313
अम्बाला	1	31	22,129	22,160
भिवानी	1	0	11,600	11,600
चरखी दादरी	0	0	0	0
फरीदाबाद	9	1,055	1,29,379	1,30,434
फतेहाबाद	1	0	2	2
गुरुग्राम	4	215	40,418	40,633
हिसार	2	4	13,247	13,251
झज्जर	1	0	44,428	44,428
जीन्द	1	0	10,454	10,454
कैथल	1	0	3,761	3,761
करनाल	2	207	4,06,412	4,06,619
कुरुक्षेत्र	3	220	10,05,995	10,06,215
महेन्द्रगढ़	0	0	0	0
नँह	0	0	0	0
पलवल	1	58	22,350	22,408
पंचकूला	4	188	1,45,864	1,46,052
पानीपत	2	0	57,962	57,962
रिवाड़ी	2	2	48,783	48,785
रोहतक	2	9	92,925	92,934
सिरसा	2	2	8,180	8,182
सोनीपत	1	140	48,621	48,761
यमुनानगर	2	0	13,672	13,672

स्रोत : पर्यटन विभाग, हरियाणा।

पर्यटन एवं नागरिक उड्डयन/विमानन
राज्य में उड्डयन क्लबों, वायुयानों तथा प्रशिक्षित व्यक्तियों की संख्या

सारणी 25.2

वर्ष	उड्डयन क्लबों की संख्या	वायुयानों की संख्या			प्रशिक्षित व्यक्तियों की संख्या
		चालू	नाकाम	जोड़	
1	2	3	4	5	6
1966-67	2	6	2	8	21
1970-71	2	7	9	16	53
1980-81	2	6	1	7	52
1990-91	3	7	4	11	66
2000-01	3	6	6	12	19
2010-11	3	8	6	14	36
2016-17	3	7	5	12	59
2017-18	3	7	1	8	65
2018-19	3	7	1	8	73
2019-20	3	7	1	8	100
2020-21	2	7	1	8	70
2021-22	2	7	1	8	86
2022-23	2	7	1	8	108

स्रोत : नगरिक उड्डयन/विमानन विभाग, हरियाणा।

खण्ड—XXVI वर्षा आंकड़े

इस अनुभाग में राज्य के जिलावार औसत वर्षा सम्बन्धित आँकड़े दिये गए हैं।

सारणी 26.1 —जिलावार होने वाली वास्तविक मासिक वर्षा

सारणी 26.2 —जिलावार होने वाली 5 वर्षों की औसत मासिक वर्षा (2019–2023)

सारणी 26.3 —जिलावार वास्तविक वार्षिक वर्षा

सारणी 26.4 —पिछले पांच वर्षों में हरियाणा के तीन मौसम विज्ञान केंद्रों का मासिक औसत तापमान को दर्शाता है।

सारणी 26.5 —पिछले पांच वर्षों में हरियाणा के तीन मौसम विज्ञान केंद्रों का मासिक औसत आर्द्रता को दर्शाता है।

वर्षा आंकड़ें
जिलावार वास्तविक मासिक वर्षा : 2023

सारणी 26.1

(मिलीमीटर)

जिला	मासिक वर्षा												वार्षिक 2023
	जनवरी	फरवरी	मार्च	अप्रैल	मई	जून	जुलाई	अगस्त	सितम्बर	अक्तूबर	नवम्बर	दिसम्बर	जोड़
1	2	3	4	5	6	7	8	9	10	11	12	13	14
अम्बाला	10.0	0.0	52.0	20.7	57.9	95.7	556.9	169.6	47.4	20.3	1.6	0.0	1032.1
भिवानी	4.0	0.0	17.3	22.2	54.0	42.7	123.5	6.0	6.7	1.5	0.0	0.0	277.9
चरखी दादरी	19.0	0.0	51.0	14.7	87.0	128.3	156.7	17.3	13.7	5.7	13.3	0.0	506.7
फरीदाबाद	14.9	0.0	41.8	3.5	75.9	84.6	164.1	50.3	108.3	6.1	3.4	0.8	553.7
फतेहाबाद	8.7	0.0	14.1	8.5	56.4	47.6	110.9	10.1	20.7	8.7	2.0	0.0	287.7
गुरुग्राम	22.1	0.0	71.4	11.0	47.1	158.8	269.2	81.1	53.9	8.0	7.8	0.1	730.5
हिसार	7.6	0.0	12.0	7.7	33.2	18.7	92.0	13.8	8.4	12.9	1.9	1.8	210.0
झज्जर	15.8	0.0	60.8	15.9	85.9	148.6	170.1	41.5	44.7	1.3	24.7	0.0	609.3
जीन्द	7.7	0.0	30.1	7.6	40.6	39.2	137.9	54.7	11.9	6.3	3.7	0.0	339.7
कैथल	8.6	0.0	50.1	15.9	28.0	33.3	240.9	22.4	96.0	9.6	4.7	0.0	509.5
करनाल	9.8	0.0	36.8	13.9	37.8	97.9	316.9	32.8	21.9	13.5	0.3	0.0	581.6
कुरुक्षेत्र	10.0	0.0	89.3	12.8	67.2	99.8	515.3	100.2	93.8	31.2	14.2	0.0	1033.8
महेन्द्रगढ़	21.3	0.0	59.5	28.8	71.3	105.2	249.7	25.8	28.8	7.7	8.5	1.5	608.1
नूंह	24.6	0.0	34.4	14.8	47.2	73.4	103.0	80.4	62.8	9.4	5.2	2.0	457.2
पलवल	8.0	0.0	47.0	5.2	46.4	65.6	156.6	46.4	58.6	2.0	1.8	0.0	437.6
पंचकूला	9.2	0.0	56.6	32.0	50.6	56.0	728.0	232.8	55.6	18.8	0.0	0.0	1239.6
पानीपत	11.2	0.0	37.8	29.4	33.8	50.8	325.0	38.0	22.6	7.4	3.8	0.0	559.8
रिवाड़ी	19.8	1.2	57.2	10.1	50.0	59.1	235.6	56.6	26.6	5.8	11.3	0.0	533.3
रोहतक	9.0	0.0	43.6	18.0	69.2	65.0	191.8	17.0	14.2	1.4	11.6	0.0	440.8
सिरसा	2.3	0.0	30.9	3.9	32.9	55.9	115.1	0.4	27.6	11.9	11.9	0.0	292.8
सोनीपत	10.3	0.0	75.7	12.7	64.8	166.0	312.8	43.2	27.2	3.7	4.3	2.3	723.0
यमनानगर	15.1	0.0	46.4	30.7	62.7	108.0	628.7	260.6	65.9	29.9	1.3	0.0	1249.3
जोड़	269.0	1.2	1015.8	340.0	1199.9	1800.2	5900.7	1401.0	917.3	223.1	137.3	8.5	13214.0

स्रोत : भू - अभिलेख विभाग, हरियाणा।

वर्षा आंकड़ें
जिलावार 5 वर्षों की औसत मासिक वास्तविक वर्षा
(2019-2023)

सारणी 26.2

(मिलीमीटर)

जिला	मासिकवर्षा												
	जनवरी	फरवरी	मार्च	अप्रैल	मई	जून	जुलाई	अगस्त	सितम्बर	अक्तूबर	नवम्बर	दिसम्बर	जोड़
1	2	3	4	5	6	7	8	9	10	11	12	13	14
अम्बाला	50.9	18.2	33.9	24.5	43.7	49.6	271.4	167.4	97.7	13.0	6.4	5.6	782.3
भिवानी	16.8	3.7	15.5	6.3	27.2	30.6	97.4	32.9	44.3	4.8	2.5	2.0	284.0
चरखी दादरी	16.9	2.9	18.0	3.7	40.7	51.2	156.4	52.0	78.6	13.5	7.8	3.3	445.0
फरीदाबाद	32.5	8.2	28.7	8.0	51.5	46.2	155.8	152.6	137.7	41.5	2.5	4.7	669.9
फतेहाबाद	15.1	5.9	16.5	4.4	23.2	43.5	162.0	55.2	95.5	7.6	5.9	1.8	436.6
गुरुग्राम	35.6	5.9	24.7	6.2	54.6	52.0	216.8	130.4	119.4	29.4	1.9	4.7	681.6
हिसार	16.4	3.3	10.5	3.4	25.6	38.4	150.6	30.8	90.2	6.6	4.9	1.2	381.9
झज्जर	29.1	5.7	25.8	6.7	49.8	56.5	233.3	83.0	103.0	17.5	6.0	2.8	619.2
जीन्द	25.6	10.0	20.4	3.6	37.6	49.1	201.7	54.2	48.6	3.5	5.5	1.6	461.4
कैथल	32.1	12.2	28.3	7.2	37.7	40.9	210.3	61.6	66.9	6.5	7.5	3.0	514.2
करनाल	37.6	12.0	24.5	6.9	28.8	53.9	292.7	95.4	71.0	8.1	8.3	2.5	641.7
कुरुक्षेत्र	35.2	21.3	33.5	9.7	54.4	77.3	290.9	95.5	96.3	24.4	9.9	8.8	757.2
महेन्द्रगढ़	23.3	1.7	27.2	9.2	29.3	39.7	154.2	62.3	80.3	18.9	2.3	3.0	451.4
नूंह	35.8	4.2	27.0	8.3	44.2	38.6	150.4	139.8	102.2	42.6	2.3	2.8	598.2
पलवल	25.7	4.2	31.8	4.4	35.1	32.2	121.6	99.3	82.2	41.6	2.8	2.6	483.5
पंचकूला	47.4	18.0	27.5	15.4	30.0	46.5	286.7	176.9	91.9	22.2	5.3	3.6	771.4
पानीपत	39.8	13.1	22.1	6.8	31.0	32.4	195.0	108.5	43.2	8.9	7.1	2.2	510.1
रिवाड़ी	28.1	8.5	26.8	7.0	53.5	47.0	167.9	98.5	79.4	18.4	3.1	3.8	542.0
रोहतक	21.6	6.0	17.3	5.7	36.3	31.7	173.3	44.4	61.6	5.0	6.2	2.8	411.9
सिरसा	16.2	5.1	15.0	8.5	20.6	50.8	108.2	36.6	34.6	5.7	7.1	2.0	310.4
सोनीपत	35.2	13.1	40.3	5.4	60.9	64.4	251.1	119.0	110.1	11.4	9.4	4.1	724.4
यमुनानगर	63.7	19.5	30.1	15.6	49.4	57.1	352.0	219.8	102.2	23.9	5.8	8.2	947.3
जोड़	680.6	202.7	545.4	176.9	865.1	1029.6	4399.7	2116.1	1836.9	375.0	120.5	77.1	12425.6

स्रोत : भू - अभिलेख विभाग, हरियाणा।

वर्षा आंकड़ें
जिलावार वार्षिक वर्षा

सारणी 26.3

(सेंटीमीटर)

जिला	1966	1970	1980	1990	2000	2010	2015	2019	2020	2021	2021	2023
1	2	3	4	5	6	7	8	9	10	11	12	13
अम्बाला	69.11	113.52	96.7	156.1	93.1	117.2	116.1	81.0	91.5	54.7	72.7	103.2
भिवानी	*	*	30.1	49.7	18.7	45.8	28.1	24.9	36.1	35.6	25.0	27.8
चरखी दादरी	*	*	*	*	*	*	*	28.1	58.1	61.5	56.5	50.7
फरीदाबाद	*	*	52.8	63.9	37.7	67.2	70.7	52.0	63.8	84.7	68.9	55.4
फतेहाबाद	*	*	*	*	9.5	42.6	19.4	21.4	35.8	59.8	69.3	28.8
गुरुग्राम	57.34	56.35	54.1	56.6	36.3	101.9	43	39.3	53.9	87.4	83.4	73.1
हिसार	41.98	42.07	29.3	41.7	9.5	33	19.5	17.5	41.9	62.1	58.7	21.0
झज्जर	*	*	*	*	36	53.2	50.4	24.3	39.1	97.4	77.2	60.9
जीन्द	42.84	41.55	31.8	47.9	35	71.2	44.3	27.4	52.3	62.2	64.7	34.0
कैथल	*	*	*	90.8	36.5	56.7	34.5	29.3	53.3	69.7	39.9	51.0
करनाल	54.22	56.6	83.5	88.5	47.1	58.2	64.7	52.6	76.2	64.3	67.9	58.2
कुरुक्षेत्र	*	*	60	55.9	45.7	67.1	45.7	69.9	65.7	72.6	60.2	103.4
महेन्द्रगढ़	44.49	69.37	54.6	55.6	28.6	70.4	36.7	23.1	54.4	65.9	45.2	60.8
मूंड	*	*	*	*	*	88.9	70.1	40.1	56.2	75.5	77.1	45.7
पलवल	*	*	*	*	*	71.5	40.5	32.8	53.4	61.5	52.5	43.8
पंचकूला	*	*	*	*	134.1	114.2	66.7	48.5	107.6	57.9	106.0	124.0
पानीपत	*	*	*	53.7	40.2	88	60.2	28.3	62.4	60.0	56.1	56.0
रिवाड़ी	*	*	*	54.1	26.2	70.1	44.2	38.8	44.8	83.3	47.2	53.3
रोहतक	65.49	54.32	46.9	55.1	43.8	47.4	30.9	17.0	50.0	63.4	54.9	44.1
सिरसा	*	*	21.3	46.2	18.5	33.3	35.2	25.5	31.8	25.2	32.4	29.3
सोनीपत	*	*	101.4	69.4	53.8	71.8	60.7	35.5	55.6	110.3	68.1	72.3
यमुनानगर	*	*	*	145.6	113.4	138.4	91.9	85.3	92.3	76.9	92.6	124.9

स्रोत : भू - अभिलेख विभाग, हरियाणा।

* : सूचना पुराने जिलों में सम्मिलित है।

वर्षा आंकड़ें

पिछले पांच वर्षों में हरियाणा के तीन मौसम विज्ञान केंद्रों का मासिक औसत तापमान

सारणी 26.4

(डिग्री सेल्सियस में)

जिलावार /वर्षिक	जनवरी		फरवरी		मार्च		अप्रैल		मई		जून		जुलाई		अगस्त		सितम्बर		अक्तूबर		नवम्बर		दिसम्बर	
	न्यूनतम	उच्चतम	न्यूनतम	उच्चतम	न्यूनतम	उच्चतम	न्यूनतम	उच्चतम	न्यूनतम	उच्चतम	न्यूनतम	उच्चतम	न्यूनतम	उच्चतम	न्यूनतम	उच्चतम	न्यूनतम	उच्चतम	न्यूनतम	उच्चतम	न्यूनतम	उच्चतम	न्यूनतम	उच्चतम
1	2	3	4	5	6	7	8	9	10	11	12	13	14	15	16	17	18	19	20	21	22	23	24	25
2018	6.3	19.6	9.7	24.5	14.6	30.9	19.9	36.3	23.8	40.0	27.0	38.0	26.4	34.6	26.8	34.0	23.6	32.7	16.9	32.1	12.4	27.5	6.1	21.5
2019	6.5	19.3	9.6	20.8	12.4	26.0	19.6	36.1	22.3	39.1	26.1	40.1	25.8	34.7	25.5	34.1	25.0	34.3	18.4	31.8	13.6	26.9	7.0	16.9
2020	6.3	16.8	8.5	22.2	13.1	26.0	17.9	33.8	22.2	38.0	25.6	37.3	25.8	34.9	25.9	34.1	24.5	35.4	16.4	34.0	10.3	26.3	6.6	20.7
2021	6.8	17.3	9.5	24.7	14.6	30.7	17.4	36.1	22.4	36.8	25.5	37.6	27.0	35.5	26.5	34.3	24.9	32.4	19.4	32.0	10.8	27.5	7.4	21.5
2022	8.1	16.1	8.9	22.1	15.8	31.8	20.9	40.0	25.0	39.2	26.2	39.7	26.6	34.3	26.4	34.3	24.6	33.4	18.8	31.6	12.6	27.3	7.9	20.6
अम्बाला	9.5	16.3	9.9	21.7	17.7	31.7	23.1	39.2	25.6	38.2	26.9	39.3	26.3	34.6	26.7	34.7	24.6	33.2	19.7	31.4	14.2	27.0	9.3	20.6
हिसार	6.8	16.7	8.5	23.6	15.5	33.0	19.9	41.1	24.8	42.0	26.3	41.4	26.6	35.1	26.5	34.8	24.9	34.9	17.9	32.1	11.5	27.8	6.3	20.7
करनाल	8.1	15.3	8.3	21.0	14.3	30.6	19.6	39.6	24.5	37.3	25.5	38.4	26.8	33.3	26.1	33.3	24.3	32.2	18.7	31.2	12.1	27.2	8.0	20.4

स्रोत : भारत मौसम विज्ञान विभाग, भारत सरकार, चंडीगढ़।

पिछले पांच वर्षों में हरियाणा के तीन मौसम विज्ञान केंद्रों की मासिक औसत आर्द्रता (8.30 IST/0300UTC, 17.30 IST/1200UTC)

सारणी 26.5

(प्रतिशत में)

जिलावार /वर्षिक	जनवरी		फरवरी		मार्च		अप्रैल		मई		जून		जुलाई		अगस्त		सितम्बर		अक्तूबर		नवम्बर		दिसम्बर	
	2	3	4	5	6	7	8	9	10	11	12	13	14	15	16	17	18	19	20	21	22	23	24	25
समय	8.30	17.30	8.30	17.30	8.30	17.30	8.30	17.30	8.30	17.30	8.30	17.30	8.30	17.30	8.30	17.30	8.30	17.30	8.30	17.30	8.30	17.30	8.30	17.30
2018	94.3	41.3	88.0	32.0	74.7	25.7	55.7	20.7	46.0	16.3	67.7	31.0	83.7	45.7	84.3	46.0	87.0	44.3	82.7	32.3	87.3	37.7	95.0	41.7
2019	93.0	41.7	92.3	41.3	81.0	31.0	37.3	18.7	31.7	15.7	36.3	21.3	24.7	20.3	53.7	42.7	54.7	42.3	54.7	37.0	54.3	37.7	61.7	49.3
2020	62.0	47.3	57.7	35.7	55.3	36.3	40.0	23.7	33.7	19.0	0.0	0.0	28.3	23.0	29.7	25.3	52.7	40.3	0.0	0.0	56.0	37.0	61.3	44.0
2021	96.0	48.3	92.3	35.7	74.0	25.3	45.3	15.7	58.0	22.3	66.0	15.0	79.0	22.3	83.7	24.0	86.7	48.7	81.7	19.0	85.0	17.3	91.3	41.3
2022	94.3	50.0	89.0	18.0	78.0	26.0	42.0	12.7	55.3	20.7	56.7	23.0	84.7	46.7	82.3	43.3	86.3	43.7	84.3	37.3	84.7	36.3	91.7	44.0
अम्बाला	92	77	87	54	74	40	45	19	54	34	57	35	84	69	81	65	86	69	81	56	81	54	89	65
हिसार	95	73	88	-	76	38	39	19	50	28	52	34	82	71	79	65	80	62	84	56	88	55	93	67
करनाल	96	-	92	-	84	-	42	-	62	-	61	-	88	-	87	-	93	-	88	-	85	-	93	-

स्रोत : भारत मौसम विज्ञान विभाग, भारत सरकार, चंडीगढ़।

- : आंकड़ें उपलब्ध नहीं हैं।

नोट : 17.30 IST/1200 UTC करनाल केंद्र के औसत आर्द्रता के आंकड़ें पिछले पांच वर्षों से उपलब्ध नहीं हैं।

खण्ड –XXVII

लोक वित्त

इस खण्ड में हरियाणा सरकारी के लोक वित्त सम्बन्धी आंकड़े दिये गये हैं। इस खण्ड के आंकड़े हरियाणा सरकार के बजट दस्तावेज से लिये गये हैं।

सारणी 27.1- हरियाणा सरकार का राजस्व कर।

सारणी 27.2- हरियाणा सरकार का गैर राजस्व कर।

सारणी 27.3- हरियाणा सरकार का विकासात्मक राजस्व व्यय।

सारणी 27.4- हरियाणा सरकार का गैर विकासात्मक राजस्व व्यय।

सारणी 27.5- हरियाणा सरकार की पूंजीगत प्राप्तियों को दर्शाता है।

सारणी 27.6- हरियाणा सरकार के पूंजीगत व्यय को दर्शाता है।

सारणी 27.7 तथा 27.8- हरियाणा सरकार के लोक लेखा (प्राप्तियां तथा भुगतान) प्रस्तुत करती है।

सारणी 27.9 - हरियाणा सरकार की वित्तीय स्थिति को दर्शाता है।

सारणी 27.10 -हरियाणा सरकार के प्रशासनिक विभागों के बजट व्यय का प्रयोजनावार वर्गीकरण दर्शाता है।

सारणी 27.11-हरियाणा सरकार के बजटीय व्यय का आर्थिक वर्गीकरण को दर्शाता है।

लोक वित्त
हरियाणा सरकार का राजस्व कर

सारणी 27.1

(करोड़ रुपये)

मद	2020-21	2021-22	2022-23 (संशोधित अनुमान)	2023-24 (बजट अनुमान)
1	2	3	4	5
(क) राज्य का कर राजस्व (1 से 4)	46265.80	53377.16	65336.30	75716.50
	(87.79)	(84.59)	(86.29)	(87.15)
1. कृषि आय पर कर	0.00	0.00	0.00	0.00
	(0.00)	(0.00)	(0.00)	(0.00)
2. सम्पत्ति और पूंजीगत लेनदेन पर कर (i से ii)	5173.61	7619.67	10675.00	12575.00
	(9.82)	(12.08)	(14.09)	(14.47)
(i). स्टाम्प और रजिस्ट्रेशन	5157.01	7598.38	10650.00	12550.00
	(9.79)	(12.05)	(14.06)	(14.44)
(ii). भू-राजस्व	16.60	21.29	25.00	25.00
	(0.03)	(0.03)	(0.03)	(0.03)
3. वस्तुओं और सेवाओं पर कर (i से viii)	18504.40	22835.35	26161.30	29661.50
	(35.11)	(36.18)	(34.56)	(34.14)
(i). बिक्री कर	8660.17	11220.71	11500.00	12950.00
	(16.43)	(17.78)	(15.19)	(14.90)
(ii). राज्य उत्पादन शुल्क	6864.42	7933.42	10000.00	11500.00
	(13.03)	(12.57)	(13.21)	(13.23)
(iii). वाहन कर	2495.08	3264.61	4200.00	4700.00
	(4.73)	(5.17)	(5.56)	(5.41)
(iv). माल और यात्रियों पर कर	3.74	5.94	5.00	5.00
	(0.01)	(0.01)	(0.01)	(0.01)
(v). बिजली पर कर तथा शुल्क	476.07	404.36	450.00	500.00
	(0.90)	(0.64)	(0.59)	(0.58)
(vi). मनोरंजन कर	0.00	2.3	6.5	6.5
	(0.00)	(0.00)	(0.01)	(0.01)
(vii). गन्ना (विनियमों) सप्लाई तथा खरीद नियंत्रण अधिनियम के अधीन प्राप्तियां	4.46	5.83	4.10	4.20
	(0.01)	(0.01)	(0.00)	(0.00)
(viii). अन्य प्राप्तियां	0.46	(-1.85)	(-4.3)	(-4.2)
	(0.00)	(0.00)	(-0.01)	(0.00)
(4) वस्तु एवं सेवा कर (SGST)	22587.79	22922.15	28500.00	33480.00
	(42.86)	(36.33)	(37.64)	(38.54)

लोक वित्त
हरियाणा सरकार का राजस्व कर

सारणी 27.1(समाप्त)

(करोड़ रुपये)

मद	2020-21	2021-22	2022-23 (संशोधित अनुमान)	2023-24 (बजट अनुमान)
1	2	3	4	5
(ख) केन्द्रीय कर का भाग (1 से 10)	6437.59	9722.16	10378.00	11164.4
	(12.21)	(15.41)	(13.71)	(12.85)
1. निगम कर से भिन्न आय पर कर	1996.13	2874.79	3241.11	3476.39
	(3.79)	(4.56)	(4.28)	(4.00)
2. केन्द्रीय उत्पाद शुल्क	215.83	390.43	145.82	148.33
	(0.41)	(0.62)	(0.19)	(0.17)
3. निगम कर	1946.54	2846.17	3333.07	3573.35
	(3.69)	(4.51)	(4.40)	(4.11)
4. धन पर कर	0.00	10.39	(-)0.10	(-)0.09
	(0.00)	(0.02)	(0.00)	(0.00)
5. सीमा शुल्क	338.27	709.48	336.52	354.16
	(0.64)	(1.12)	(0.45)	(0.41)
6. सेवा कर	28.52	127.53	4.44	2.24
	(0.05)	(0.20)	(0.01)	(0.00)
7. आय व व्यय पर अन्य कर	4.84	0.20	0.00	0.00
	(0.01)	(0.01)	(0.00)	(0.00)
8. केन्द्रीय माल एवं सेवा कर (CGST)	1907.46	2763.35	3317.14	3610.05
	(3.62)	(4.38)	(4.38)	(4.16)
9. एकीकृत माल और सेवा कर (IGST)	0.00	0.00	0.00	0.00
	(0.00)	(0.00)	(0.00)	(0.00)
10. अन्य*	0.00	0.00	0.00	0.00
	(0.00)	(0.00)	(0.00)	(0.00)
कुल कर राजस्व (क+ख)	52703.39	63099.32	75714.30	86880.93
	(100.00)	(100.00)	(100.00)	(100.00)

प्राप्ति स्थान : राज्य बजट दस्तावेज।

नोट : कोष्ठकों में दिए गये आंकड़े कुल कर राजस्व का प्रतिशत हैं।

* : केन्द्र द्वारा राज्य के समनुदेशित निवल कर का हिस्सा जो वस्तुओं तथा सेवाओं पर 'अन्य कर एवं शुल्क' शीर्ष में दिया गया है वो राज्य के अपने कर राजस्व के बजाय केंद्रीय करों के भाग में सम्मिलित है।

लोक वित्त
हरियाणा सरकार का गैर राजस्व कर

सारणी 27.2

(करोड़ रुपये)

मद	2020-21	2021-22	2022-23 (संशोधित अनुमान)	2023-24 (बजट अनुमान)
1	2	3	4	5
(ग) राज्य का कर भिन्न राजस्व (1 से 5)	6961.49	7394.13	10954.30	12651.01
	(36.24)	(49.32)	(51.46)	(56.88)
1. ब्याज प्राप्तियां (i से iv)	1561.73	1378.23	2122.97	2150.15
	(8.13)	(9.20)	(9.97)	(9.67)
(i). विभागीय वाणिज्यिक उपक्रमों	1336.87	1211.03	1780.17	1764.17
	(6.96)	(8.08)	(8.36)	(7.93)
(ii). सार्वजनिक क्षेत्र और अन्य उपक्रमों	30.74	11.85	8.10	10.10
	(0.16)	(0.08)	(0.04)	(0.05)
(iii). नकद शेर्षों के निवेश	29.49	25.45	140.00	150.00
	(0.15)	(0.17)	(0.66)	(0.67)
(iv). अन्य	164.63	129.90	194.70	225.88
	(0.86)	(0.87)	(0.91)	(1.02)
2. लाभांश तथा लाभ	163.14	1007.59	460.56	500.00
	(0.85)	(6.72)	(2.16)	(2.25)
3. सामान्य सेवाएं	337.11	621.54	546.50	763.50
	(1.75)	(4.15)	(2.57)	(3.43)
4. सामाजिक सेवाएं (i से vii)	2948.23	1865.86	3088.65	4717.15
	(15.35)	(12.45)	(14.51)	(21.21)
(i). शिक्षा, खेल कूद, कला तथा संस्कृति	595.47	220.11	700.82	898.22
	(3.10)	(1.47)	(3.29)	(4.04)
(ii). चिकित्सा तथा जन स्वास्थ्य	197.19	221.86	486.33	646.63
	(1.03)	(1.48)	(2.28)	(2.91)
(iii). जलपूर्ति तथा सफाई	69.68	58.80	90.00	100.00
	(0.36)	(0.39)	(0.43)	(0.45)
(iv). शहरी विकास	1953.92	1240.74	1650.00	2900.00
	(10.17)	(8.28)	(7.75)	(13.04)
(v). श्रम तथा रोजगार	41.84	42.93	59.00	65.00
	(0.22)	(0.29)	(0.28)	(0.29)
(vi). सामाजिक सुरक्षा तथा कल्याण	78.66	67.74	85.00	85.00
	(0.41)	(0.45)	(0.40)	(0.38)
(vii). अन्य	11.47	13.66	17.50	22.40
	(0.06)	(0.09)	(0.08)	(0.10)

लोक वित्त

हरियाणा सरकार का गैर राजस्व कर

सारणी 27.2 (समाप्त)

(करोड़ रुपये)

मद	2020-21	2021-22	2022-23 (संशोधित अनुमान)	2023-24 (बजट अनुमान)
1	2	3	4	5
5. आर्थिक सेवाएं (i से xii)	1951.28	2520.91	4735.61	4520.21
	(10.16)	(16.81)	(22.25)	(20.32)
(i). कृषि कार्य	25.78	22.61	15.40	17.00
	(0.13)	(0.15)	(0.07)	(0.08)
(ii). पशु पालन	4.03	5.41	5.00	5.00
	(0.02)	(0.04)	(0.02)	(0.02)
(iii). वानिकी व वन्य जीवन	19.97	16.73	25.00	25.00
	(0.10)	(0.11)	(0.12)	(0.11)
(iv). सहकारिता	9.67	10.43	11.00	12.00
	(0.05)	(0.07)	(0.05)	(0.05)
(v). अन्य ग्रामीण विकास कार्यक्रम	8.47	12.04	1550.00	17.00
	(0.04)	(0.08)	(7.28)	(0.08)
(vi). मुख्य, माध्यम एवं लघु सिंचाई	209.67	232.20	250.00	335.00
	(1.09)	(1.54)	(1.18)	(1.51)
(vii). उद्योग तथा ग्राम व लघु उद्योग	1.42	1.59	20.00	25.50
	(0.01)	(0.01)	(0.09)	(0.11)
(viii). अलोह धातु, खान और धातु कर्म उद्योग	1020.95	837.77	1100.00	1450.00
	(5.32)	(5.59)	(5.17)	(6.52)
(ix). बिजली	0.00	0.00	0.00	0.00
	(0.00)	(0.00)	(0.00)	(0.00)
(x). सड़के और पुल	27.87	73.59	80.00	100.00
	(0.15)	(0.49)	(0.38)	(0.45)
(xi). सड़क परिवहन	585.38	1077.43	1600.00	2450.00
	(3.05)	(7.19)	(7.52)	(11.01)
(xii). अन्य	38.07	231.11	79.21	83.71
	(0.20)	(1.54)	(0.37)	(0.38)
(घ) केन्द्रीय सरकार से सहायता अनुदान (1 से 3)	12248.13	7598.24	10333.88	9590.48
	(63.76)	(50.68)	(48.54)	(43.12)
1. केन्द्र प्रायोजित योजनाएं	3135.19	3332.31	4958.40	6066.60
	(16.32)	(22.23)	(23.29)	(27.28)
2. वित्त आयोग अनुदान	2364.01	1192.04	3378.07	3372.68
	(12.31)	(7.95)	(15.87)	(15.16)
3. अन्य स्थानांतरण/अनुदान	6748.96	3073.89	1997.41	151.20
	(35.13)	(20.50)	(9.38)	(0.68)
कुल कर – भिन्न राजस्व (ग + घ)	19209.62	14992.38	21288.18	22241.49
	(100.00)	(100.00)	(100.00)	(100.00)
कुल कर राजस्व (संख्या 25.1 से)	52703.39	63099.32	75714.30	86880.93
कुल राजस्व प्राप्तियां	71913.01	78091.70	97002.48	109122.42

प्राप्ति स्थान : राज्य बजट दस्तावेज।

नोट : कोष्ठकों में दिए गये आंकड़े कुल कर भिन्न राजस्व का प्रतिशत हैं।

लोक वित्त

हरियाणा सरकार का विकासात्मक राजस्व व्यय

सारणी 27.3

(करोड़ रुपये)

मद	2020-21	2021-22	2022-23 (संशोधित अनुमान)	2023-24 (बजट अनुमान)
1	2	3	4	5
(क) सामाजिक सेवाएं (1 से 14)	36163.96	40927.67	46696.29	49327.62
	(65.50)	(67.67)	(66.15)	(61.79)
1. सामान्य शिक्षा	13323.12	14483.90	17987.60	18755.28
	(24.13)	(23.95)	(25.48)	(23.49)
2. तकनीकी शिक्षा	562.31	636.84	429.03	408.19
	(1.02)	(1.05)	(0.61)	(0.51)
3. कला और संस्कृति	22.84	25.50	66.43	61.48
	(0.04)	(0.04)	(0.09)	(0.06)
4. खेल एवं युवा सेवाएं	121.20	266.19	439.00	452.84
	(0.22)	(0.44)	(0.62)	(0.57)
5. चिकित्सा एवं जन-स्वास्थ्य	4857.12	5763.24	6211.99	6757.76
	(8.80)	(9.53)	(8.80)	(8.47)
6. परिवार कल्याण	223.93	238.59	265.99	300.21
	(0.41)	(0.39)	(0.38)	(0.38)
7. जलपूर्ति तथा सफाई	2230.01	1856.25	2506.27	2376.25
	(4.04)	(3.07)	(3.55)	(2.98)
8. शहरी विकास	3616.71	4679.28	4076.77	4399.21
	(6.55)	(7.74)	(5.78)	(5.51)
9. अनुसूचित जातियों, अनुसूचित जन जातियों तथा अन्य पिछड़े वर्ग का कल्याण	376.01	396.06	723.44	974.49
	(0.68)	(0.65)	(1.02)	(1.22)
10. आवास	68.07	244.54	452.24	430.65
	(0.12)	(0.40)	(0.64)	(0.54)
11. श्रम तथा रोजगार	935.17	1328.36	1491.22	1636.50
	(1.69)	(2.20)	(2.11)	(2.05)
12. सामाजिक सुरक्षा और कल्याण	8752.03	9750.56	10453.84	10959.30
	(15.85)	(16.12)	(14.81)	(13.73)
13. प्राकृतिक आपदाओं के कारण सहायता	695.77	754.59	744.89	740.02
	(1.26)	(1.25)	(1.06)	(0.93)
14. अन्य	379.67	503.78	847.58	1075.44
	(0.69)	(0.84)	(1.20)	(1.35)

लोक वित्त

हरियाणा सरकार का विकासात्मक राजस्व व्यय

सारणी 27.3 (समाप्त)

(करोड़ रुपये)

मद	2020-21	2021-22	2022-23 (संशोधित अनुमान)	2023-24 (बजट अनुमान)
1	2	3	4	5
(ख) आर्थिक सेवाएं (1 से 11)	19048.47	19549.46	23894.97	30499.05
	(34.50)	(32.33)	(33.85)	(38.21)
1. सामान्य आर्थिक सेवाएं	116.76	184.63	147.79	161.49
	(0.21)	(0.31)	(0.21)	(0.20)
2. कृषि तथा सम्बद्ध सेवाएं (i से x)	4205.56	4790.92	6031.66	7035.97
	(7.62)	(7.92)	(8.54)	(8.81)
(i). कृषि कार्य	1772.37	1965.03	2724.07	2973.84
	(3.21)	(3.25)	(3.86)	(3.73)
(ii). भूमि तथा जल संरक्षण	108.69	97.09	158.63	174.77
	(0.20)	(0.16)	(0.22)	(0.22)
(iii). पशु पालन	864.61	895.79	1039.77	1453.36
	(1.57)	(1.48)	(1.47)	(1.82)
(iv). डेरी विकास	0.55	0.45	0.67	0.85
	(0.00)	(0.00)	(0.00)	(0.00)
(v). मछली पालन	59.95	66.90	136.68	247.99
	(0.11)	(0.12)	(0.20)	(0.31)
(vi). वानिकी एवं वन्य जीवन	251.38	360.71	454.18	580.71
	(0.45)	(0.60)	(0.64)	(0.73)
(vii). खाद्य, भण्डारण और भण्डार घर	324.07	382.88	501.20	889.86
	(0.59)	(0.63)	(0.71)	(1.11)
(viii). कृषि अनुसंधान और शिक्षा	481.96	573.00	142.88	0.02
	(0.87)	(0.95)	(0.20)	(0.00)
(ix). सहकारिता	340.58	447.25	871.39	712.22
	(0.62)	(0.75)	(1.24)	(0.89)
(x). अन्य कृषि कार्यक्रम	1.40	1.81	2.18	2.36
	(0.00)	(0.00)	(0.00)	(0.00)
3. ग्रामीण विकास	4498.67	1985.44	3417.88	6087.79
	(8.15)	(3.28)	(4.84)	(7.63)
4. सिंचाई एवं बाढ़ नियंत्रण	1574.44	2044.79	2706.58	3097.62
	(2.85)	(3.38)	(3.83)	(3.88)
5. ऊर्जा	5788.32	7130.30	7179.76	7671.81
	(10.48)	(11.79)	(10.17)	(9.61)
6. उद्योग, ग्रामीण एवं लघु उद्योग	286.20	347.30	741.83	1702.32
	(0.52)	(0.57)	(1.05)	(2.13)
7. अलोह खनन और धातु कर्म उद्योग	104.39	109.91	110.59	131.93
	(0.19)	(0.18)	(0.16)	(0.17)
8. नगर विमानन	5.51	7.07	11.17	23.94
	(0.01)	(0.01)	(0.02)	(0.03)
9. विज्ञान, प्रौद्योगिकी और पर्यावरण	31.83	20.35	45.02	76.91
	(0.05)	(0.03)	(0.06)	(0.10)
10. सड़क एवं पुल	814.71	866.40	922.81	1530.81
	(1.48)	(1.43)	(1.31)	(1.92)
11. सड़क परिवहन	1622.08	2062.34	2579.89	2978.46
	(2.94)	(3.41)	(3.66)	(3.73)
कुल विकासात्मक राजस्व खर्च (क+ख)	55212.43	60477.13	70591.26	79826.70
	(100.00)	(100.00)	(100.00)	(100.00)

प्राप्ति स्थान : राज्य बजट दस्तावेज।

नोट : कोष्ठकों में दिए गये आंकड़े कुल विकासात्मक राजस्व खर्च का प्रतिशत है।

लोक वित्त

हरियाणा सरकार का गैर-विकासात्मक राजस्व व्यय

सारणी 27.4

(करोड़ रुपये)

मद	2020-21	2021-22	2022-23 (संशोधित अनुमान)	2023-24 (बजट अनुमान)
1	2	3	4	5
1. राज्य की विधायें	1049.84	1194.49	1573.03	1853.75
	(3.02)	(3.15)	(3.54)	(4.01)
2. वित्तीय सेवाएं	610.33	647.84	716.56	996.17
	(1.76)	(1.71)	(1.61)	(2.15)
3. ब्याज की आदयगी और ऋण सेवाएं (क+ख)	17114.67	18861.60	21289.02	21549.90
	(49.27)	(49.71)	(47.94)	(46.61)
(क) ऋण घटाने या उसका परिहार करने के लिये विनियोग	0.00	500.00	300.00	300.00
	(0.00)	(1.32)	(0.68)	(0.65)
(ख) ब्याज की अदायगियां (i से iv)	17114.67	18361.60	20989.02	21249.90
	(49.27)	(48.39)	(47.26)	(45.95)
(i). केन्द्र सरकार से लिए गये कर्जों पर ब्याज	73.87	186.71	68.10	65.80
	(0.21)	(0.49)	(0.15)	(0.14)
(ii). आंतरिक ऋण पर ब्याज (अ से ई)	15483.28	16583.09	18950.13	19241.82
	(44.58)	(43.70)	(42.67)	(41.61)
(अ). बाजारी कर्जों पर ब्याज	11545.40	13013.24	15470.00	16102.00
	(33.24)	(34.29)	(34.83)	(34.82)
(आ). राज्य सरकार द्वारा केन्द्रीय सरकार की राष्ट्रीय अल्प बचत निधि को जारी विशेष प्रतिभूतियों पर ब्याज	902.03	809.28	710.00	615.00
	(2.60)	(2.13)	(1.60)	(1.33)
(इ). भारतीय रिजर्व बैंक से अर्धोपाय अग्रिम पर ब्याज	1.31	0.00	12.00	10.00
	(0.00)	(0.00)	(0.03)	(0.02)
(ई). अन्य	3034.54	2760.57	2758.13	2514.82
	(8.74)	(7.27)	(6.21)	(5.44)
(iii). छोटी बचतों, भविष्य-निधियों आदि पर ब्याज	1225.86	1262.24	1328.50	1378.55
	(3.53)	(3.33)	(2.99)	(2.98)
(iv). अन्य	331.66	329.57	642.29	563.73
	(0.95)	(0.87)	(1.45)	(1.22)
4. प्रशासकीय सेवाएं (i से v)	5862.75	6624.99	7986.96	8643.60
	(16.88)	(17.46)	(17.98)	(18.68)
(i). जिला प्रशासन	256.88	300.12	354.45	469.27
	(0.74)	(0.79)	(0.80)	(1.01)
(ii). पुलिस	4618.91	5065.07	6047.24	6244.52
	(13.30)	(13.35)	(13.62)	(13.50)
(iii). लोक निर्माण कार्य	207.08	281.68	210.23	436.39
	(0.60)	(0.74)	(0.47)	(0.94)
(iv). सचिवालय सामान्य सेवाएं	166.41	220.70	320.16	374.20
	(0.48)	(0.58)	(0.72)	(0.81)
(v). अन्य	613.47	757.42	1054.89	1119.22
	(1.76)	(2.00)	(2.37)	(2.42)
5. पेंशन तथा विविध सामान्य सेवाएं	10096.58	10618.99	12850.71	13201.37
	(29.07)	(27.98)	(28.93)	(28.55)
I. कुल गैर विकासात्मक राजस्व खर्च	34734.17	37947.91	44416.28	46244.79
	(100.00)	(100.00)	(100.00)	(100.00)
II. कुल विकासात्मक राजस्व खर्च (सारणी संख्या 25.3 से)	55212.43	60477.13	70591.26	79826.66
III. स्थानीय निकायों एवं पंचायत राज्य संस्थाओं के मुआवजा तथा समुनेशन	0.00	0.00	0.00	0.00
कुल राजस्व खर्च (I+II+III)	89946.60	98425.04	115007.54	126071.45

प्राप्ति स्थान : राज्य बजट दस्वावेज।

टिप्पणी : कोष्ठकों में दिए गये आंकड़े कुल गैर विकासात्मक राजस्व खर्च का प्रतिशत हैं।

लोक वित्त
हरियाणा सरकार की पूंजीगत प्राप्तियां

सारणी 27.5

(करोड़ रुपये)

मद	2020-21	2021-22	2022-23 (संशोधित अनुमान)	2023-24 (बजट अनुमान)
1	2	3	4	5
1. कर्जों की प्राप्तियां	431.95	500.24	742.56	1132.80
	(1.68)	(2.00)	(2.09)	(2.86)
2. अन्य कर्ज	62.97	67.15	2000.00	5200.00
	(0.25)	(0.27)	(5.64)	(13.13)
3. उधार और अन्य देनदारियां	25134.07	24384.00	32727.17	33274.38
	(98.07)	(97.73)	(92.27)	(84.01)
कुल	25628.99	24951.39	35469.73	39607.18
	(100.00)	(100.00)	(100.00)	(100.00)

प्राप्ति स्थान : राज्य बजट दस्तावेज।

नोट : कोष्ठकों में दिए गये आंकड़े कुल का प्रतिशत हैं।

लोक वित्त
हरियाणा सरकार का पूंजीगत व्यय

सारणी 27.6

(करोड़ रुपये)

मद	2020-21	2021-22	2022-23 (संशोधित अनुमान)	2023-24 (बजट अनुमान)
1	2	3	4	5
I. पूंजीगत परिव्यय (क +ख)	5869.70	11045.56	14645.62	18460.23
	(77.28)	(91.88)	(76.68)	(81.48)
(क) विकासात्मक (अ+आ)	5482.09	10483.49	13944.61	16483.78
	(72.18)	(87.20)	(73.01)	(72.76)
(ख). सामाजिक सेवाएं (1 से 10)	2986.12	5471.24	5228.67	6796.85
	(39.32)	(45.51)	(27.37)	(30.00)
1. शिक्षा, खेल, कला तथा संस्कृति	409.32	578.60	523.01	510.00
	(5.39)	(4.81)	(2.74)	(2.25)
2. चिकित्सा तथा लोक स्वास्थ्य	766.37	895.70	1542.34	1658.60
	(10.09)	(7.45)	(8.07)	(7.32)
3. जलपूर्ति तथा सफाई	944.12	1693.09	1781.80	2600.30
	(12.43)	(14.08)	(9.33)	(11.48)
4. आवास	86.09	103.41	75.80	165.00
	(1.13)	(0.86)	(0.40)	(0.73)
5. शहरी विकास	564.29	2015.28	1050.00	1300.04
	(7.43)	(16.76)	(5.50)	(5.74)
6. सूचना एवं प्रचार	80.00	78.05	25.02	166.00
	(1.05)	(0.65)	(0.13)	(0.73)
7. अनुसूचित जातियों/जनजातियों तथा अन्य पिछड़े वर्गों के कल्याण हेतु	0.48	0.00	8.31	8.31
	(0.01)	(0.00)	(0.04)	(0.04)
8. सामाजिक सुरक्षा एवं कल्याण	64.55	62.02	153.86	172.00
	(0.85)	(0.52)	(0.81)	(0.76)
9 अन्य सामाजिक सेवाएं	70.90	45.09	68.52	216.60
	(0.94)	(0.38)	(0.36)	(0.96)
10. परिवार कल्याण	0.00	0.00	0.00	0.00
	(0.00)	(0.00)	(0.00)	(0.00)
(आ) आर्थिक सेवाएं (1 से 9)	2495.97	5012.25	8715.94	9686.93
	(32.86)	(41.69)	(45.63)	(42.76)
1. सामान्य आर्थिक सेवाएं	136.79	270.64	341.88	349.50
	(1.80)	(2.25)	(1.79)	(1.54)
2. कृषि तथा सम्बद्ध सेवाएं (i से vii)	(-1074.79)	77.12	850.02	1670.74
	(-) 14.15	(0.64)	(4.45)	(7.37)
(i) फसल पैदावार	1.77	2.23	34.92	519.01
	(0.02)	(0.02)	(0.18)	(2.29)
(ii) खाद्य भंडारण और भण्डार दर	(-1243.04)	(-148.59)	(-187.70)	(-277.59)
	(-) 16.36	(1.24)	(-) 0.98	(-) 1.23
(iii) सहकारिता	59.42	112.12	142.80	135.85
	(0.78)	(0.93)	(0.75)	(0.60)
(iv) मछली पालन	0.00	0.00	0.00	2.00
	(0.00)	(0.00)	(0.00)	(0.01)
(v) वानिकी तथा वन्य प्राणी	0.00	0.00	0.00	0.05
	(0.00)	(0.00)	(0.00)	(0.00)
(vi) पशु पालन	10.00	11.32	30.00	110.05
	(0.13)	(0.09)	(0.62)	(0.49)
(vii) अन्य ग्रामीण विकास कार्यक्रम	97.06	100.04	830.00	1181.37
	(1.28)	(0.83)	(4.35)	(5.21)

लोक वित्त
हरियाणा सरकार का पूंजीगत व्यय

सारणी 27.6

(करोड़ रुपये)

मद	2020-21	2021-22	2022-23 (संशोधित अनुमान)	2023-24 (बजट अनुमान)
	2	3	4	5
3. सिंचाई एवं बाढ़ नियंत्रण	1365.75	1807.54	2465.05	3574.01
	(17.98)	(15.04)	(12.91)	(15.78)
4. ऊर्जा/विद्युत परियोजनाएं	527.09	0.06	8.20	592.51
	(6.94)	(0.00)	(0.04)	(2.62)
5. उद्योग तथा खनिज पदार्थ	4.79	22.68	188.71	45.24
	(0.06)	(0.19)	(0.99)	(0.20)
6. नगर विमानन	93.77	208.08	490.30	670.35
	(1.24)	(1.73)	(2.57)	(2.96)
7. सड़क तथा पुल	1372.03	2618.85	3890.22	2405.00
	(18.06)	(21.78)	(20.37)	(10.62)
8. सड़क परिवहन	47.54	(-3.06)	461.56	304.55
	(0.63)	-(0.03)	(2.42)	(1.34)
9. अन्य विज्ञान एवं वातावरण अनुसंधान	23.00	10.35	20.00	75.03
	(0.30)	(0.09)	(0.10)	(0.33)
(ख) गैर विकासात्मक (सामान्य सेवाएं)	387.61	562.07	701.01	1976.46
	(5.10)	(4.68)	(3.67)	(8.72)
II. कर्ज तथा अग्रिम (ग+घ)	925.70	976.14	4454.98	4195.91
	(12.19)	(8.12)	(23.32)	(18.52)
(ग) विकासात्मक (अ+ब)	728.38	881.43	4314.98	4030.91
	(9.59)	(7.33)	(22.59)	(17.79)
(अ) सामाजिक सेवाएं (i से v)	4.38	3.76	2538.19	1962.80
	(0.06)	(0.03)	(13.29)	(8.66)
(i). शिक्षा, खेल, कला तथा संस्कृति	0.00	0.00	685.78	983.80
	(0.00)	(0.00)	(3.59)	(4.34)
(ii). चिकित्सा तथा लोक स्वास्थ्य	0.00	0.00	22.50	905.99
	(0.00)	(0.00)	(0.12)	(3.99)
(iii). सरकारी कर्मचारी को आवास के लिए कर्ज	4.38	3.76	10.00	58.00
	(0.06)	(0.03)	(0.05)	(0.26)
(iv) शहरी विकास	0.00	0.00	182.98	15.01
	(0.00)	(0.00)	(0.96)	(0.07)
(v) अनुसूचित जाति/अनुसूचित जनजाति तथा अन्य पिछड़े वर्ग के कल्याण हेतु	0.00	0.00	1636.93	0.00
	(0.00)	(0.00)	(8.57)	(0.00)
(ब) आर्थिक सेवाएं (i से v)	724.00	877.67	1776.79	2068.11
	(9.53)	(7.30)	(9.30)	(9.13)
(i). कृषि तथा सम्बन्धी सेवाएं	97.83	171.81	1018.33	1239.11
	(1.29)	(1.43)	(5.33)	(5.47)
(ii). ग्रामीण विकास	90.11	34.79	70.73	99.00
	(1.18)	(0.29)	(0.37)	(0.44)
(iii). ऊर्जा/विद्युत परियोजनाएं	56.16	10.30	5.00	0.00
	(0.74)	(0.09)	(0.03)	(0.00)
(iv). उद्योग तथा खनिज पदार्थ	479.90	650.87	682.73	730.00
	(6.32)	(5.41)	(3.57)	(3.22)
(v) सड़क परिवहन	0.00	0.00	0.00	0.00
	(0.00)	(0.00)	(0.00)	(0.00)
(घ) गैर विकासात्मक (सरकारी कर्मचारियों को कर्ज, आवास को छोड़कर)	197.32	94.71	140.00	165.00
	(2.60)	(0.79)	(0.73)	(0.73)
III. आकस्मिक निधि का विनियोग	800.00	0.00	0.00	0.00
	(10.53)	(0.00)	(0.00)	(0.00)
कुल पूंजीगत खर्च (I + II+III)	7595.40	12021.70	19100.60	22656.14
	(100.00)	(100.00)	(100.00)	(100.00)

प्राप्ति स्थान : राज्य बजट दस्तावेज ।

नोट : कोष्ठकों में दिए गये आंकड़े कुल पूंजीगत व्यय का प्रतिशत हैं ।

लोक वित्त
हरियाणा सरकार का लोक लेखा (प्राप्तियां)

सारणी 27.7

(करोड़ रुपये)

मद	2020-21	2021-22	2022-23 (संशोधित अनुमान)	2023-24 (बजट अनुमान)
1	2	3	4	5
लोक लेखा				
1. अन्य बचत, भविष्य निधि आदि	3604.79 (2.63)	3569.29 (2.50)	3753.75 (2.31)	3814.10 (2.26)
2. आरक्षित निधि	2858.61 (2.09)	1668.69 (1.17)	1940.79 (1.20)	1667.81 (0.99)
3. निक्षेप तथा पेशगियां	37408.58 (27.28)	38077.43 (26.68)	51370.60 (31.66)	54121.50 (32.12)
4. उंचत तथा विविध	84455.60 (61.59)	88403.94 (61.95)	95840.20 (59.07)	99400.50 (58.98)
5. प्रेषण	8795.19 (6.41)	10992.28 (7.70)	9355.00 (5.76)	9517.00 (5.65)
कुल जोड़ (1 से 5)	137122.77 (100.00)	142711.64 (100.00)	162260.34 (100.00)	168520.91 (100.00)

प्राप्ति स्थान : राज्य बजट दस्तावेज।

नोट : कोष्ठकों में दिए गये आंकड़े कुल का प्रतिशत हैं।

लोक वित्त
हरियाणा सरकार का लोक लेखा (वितरण)

सारणी 27.8

(करोड़ रुपये)

मद	2020-21	2021-22	2022-23 (संशोधित अनुमान)	2023-24 (बजट अनुमान)
1	2	3	4	5
लोक लेखा				
1. अल्प बचत, भविष्य निधि इत्यादि	2570.34 (1.95)	3171.76 (2.26)	2643.19 (1.67)	2795.15 (1.69)
2. आरक्षित निधि	2263.70 (1.72)	1315.76 (0.94)	1721.23 (1.09)	1418.28 (0.87)
3. निक्षेप तथा पेशगियां	35858.82 (27.25)	35824.04 (25.50)	50103.40 (31.68)	54343.50 (32.90)
4. उंचत तथा विविध	82125.42 (62.42)	89172.17 (63.48)	94360.10 (59.66)	97055.45 (58.76)
5. प्रेषण	8756.09 (6.66)	10990.53 (7.82)	9340.18 (5.90)	9548.19 (5.78)
कुल जोड़ (1 से 5)	131574.37 (100.00)	140474.27 (100.00)	158168.10 (100.00)	165160.57 (100.00)

प्राप्ति स्थान : राज्य बजट दस्तावेज।

नोट : कोष्ठकों में दिए गये आंकड़े कुल का प्रतिशत हैं।

लोक वित्त
हरियाणा सरकार की वित्तीय स्थिति

सारणी 27.9

(करोड़ रुपये)

मद	2020-21	2021-22	2022-23 (संशोधित अनुमान)	2023-24 (बजट अनुमान)
1	2	3	4	5
1. प्रारम्भिक शेष				
पुस्तकों के अनुसार				
(क) महालेखाकार	(-)1644.39	(-)462.93	(-)370.70	(-)437.28
(ख) रिजर्व बैंक ऑफ इण्डिया	(-)1631.96	(-)375.02	(-)107.79	(-)174.37
2. राजस्व लेखा -				
(क) प्राप्तियां	71913.01	85485.48	97002.48	109122.42
(ख) खर्च	89946.60	98425.04	115007.54	126071.45
(ग) अधिशेष / घाटा	(-)18033.59	(-)12939.56	(-)18005.06	(-)16949.03
3. विविध पूंजीगत प्राप्तियां	62.97	67.15	2000.00	5200.00
4. पूंजीगत परिव्यय	5869.70	11045.57	14645.62	18460.24
5. लोक ऋण				
ऋण प्राप्तियां	49464.73	47711.81	60903.98	64840.00
पुनः अदायगी	29497.60	25472.95	32335.63	35220.37
निवल	19967.13	22238.86	28568.35	29619.63
6. कर्ज तथा अग्रिम				
अग्रिम	925.70	966.26	2819.05	4197.91
प्राप्तियां	431.95	500.24	742.56	1132.80
निवल	(-)493.75	(-)466.02	(-)2076.49	(-)3065.11
7. अन्तर्राज्यीय समायोजन	-	-	-	-
8. आकस्मिक निधि का विनियोग	-	-	-	-
9. आकस्मिक निधि (निवल)	-	-	-	-
10. अल्प बचते, भविष्य निधि तथा इत्यादि (निवल)	1034.45	397.53	1110.56	1018.95
11. जमा तथा पेशगियां, आरक्षित निधि, उंचत तथा विविध (निवल)	4474.84	1838.09	2966.86	2372.58
12. प्रेषण (निवल)	39.11	1.75	14.82	(-)31.19
13. निवल (वर्ष कं लेखे पर)	1181.46	92.23	(-)66.58	(-)294.41
14. इतिशेष - पुस्तकों के अनुसार				
(क) महालेखाकार	(-)462.93	(-)370.70	(-)437.28	(-)731.69
(ख) रिजर्व बैंक आफ इण्डिया	(-)450.50	(-)107.79	(-)174.37	(-)468.78

प्राप्ति स्थान : राज्य बजट दस्तावेज।

लोक वित्त

हरियाणा सरकार के प्रशासकीय विभागों के बजट व्यय का - प्रयोजनावार वर्गीकरण

सारणी 27.10

(रूपये लाख)

मद	2020-21	2021-22	2022-23 (संशोधित अनुमान)	2023-24 (बजट अनुमान)
1	2	3	4	5
1. सामान्य लोक सेवाएं	1085666	1221583	1468495	1760534
1.1 सामान्य प्रशासन, सार्वजनिक व्यवस्था एवं सुरक्षा	1079737	1217383	1460507	1745842
1.2 सामान्य अनुसंधान	5929	4200	7988	14692
2. नागरिक सुरक्षा	3298	5216	5332	7025
3. शिक्षा सम्बन्धित मामले तथा सेवाएं	2031760	2328815	2798094	2810504
(i). प्रशासन, विनियम एवं अनुसंधान	50515	59852	65977	120401
(ii). शिक्षा सेवाएँ	1981245	2268963	2732117	2690103
4. स्वास्थ्य सम्बन्धित मामले तथा सेवाएं	499039	546561	590106	813572
(i). प्रशासन, विनियम एवं अनुसंधान	23367	29899	40989	51773
(ii). स्वास्थ्य सेवाएं	475672	516662	549117	761799
5. कल्याण सम्बन्धि तमामले तथा सेवाएं	980461	1052115	1181310	1284613
6. आवासीय तथा सामुदायिक सुख सुविधाओं के मामले तथा सेवाएं	918168	813256	832233	1129406
7. सांस्कृतिक, मनोरंजन तथा धार्मिक मामले सेवाएं	38733	57380	82407	95265
8. आर्थिक मामले तथा सेवाएं	1959593	2476985	3077750	3085173
8.1 सामान्य प्रशासन, विनियम एवं अनुसंधान	131098	166461	192619	219678
8.2 कृषि, वन, मत्स्य एवं शिकार	500585	564506	969576	1164236
8.3 खाने, उत्पादन एवं निर्माण	82083	109498	162534	263309
8.4 विद्युत, गैस, भाप तथा ऊर्जा के अन्य साधन	637253	714162	719399	826516
8.5 पेयजल आपूर्ति	318457	360071	432504	447497
8.6 यातायात एवं संचार	383142	521067	694181	580517
8.7 अन्य आर्थिक सेवाएं	(-93025)	41220	(-93063)	(-416580)
9. पर्यावरण सुरक्षा	1066	873	1453	3307
10. विपदा राहत	51006	94783	107198	109220
जोड़ प्रशासकीय विभाग	7568790	8597567	10144378	11098619
जोड़ विभागीय वाणिज्यिक उपक्रम	489731	585047	761489	914318
कुल जोड़	8058521	9182614	10905867	12012937

प्राप्ति स्थान : राज्य बजट दस्तावेज/अर्थ तथा सांख्यिकीय कार्य विभाग, हरियाणा।

लोक वित्त

हरियाणा सरकार के प्रशासकीय विभागों के बजट व्यय का आर्थिक वर्गीकरण

सारणी 27.11

(रूपये लाख)

मद	2020-21	2021-22	2022-23 (संशोधित अनुमान)	2023-24 (बजट अनुमान)
1	2	3	4	5
I. प्रशासकीय विभाग (1 से 10 तक)	9247659	10372914	12224863	13215242
1. उपभोग व्यय	3809502	3968829	4700567	5069048
(i). कर्मचारियों का प्रतिभार	3175564	3453541	3946718	4232006
(ii). वस्तुओं तथा सेवाओं की निवल खरीद	589336	448361	731125	806018
(iii). हस्तांतरण वस्तु मे	44602	66927	22724	31024
2. सकल पूंजी निर्माण	422933	938137	1179398	1528285
3. चालू हस्तांतरण	1860759	2097230	2269389	2580888
4. अनुदान	208508	956030	1070489	487359
5. आरोपित अनुदान	282050	284988	378504	347359
6. ब्याज	1678869	1775347	2080485	2116623
7. पूंजीगत हस्तांतरण	838068	229763	315230	1090716
8. वित्तीय परिसम्पत्तियों की खरीद	53174	21349	(-)70952	(-)436245
9. ऋण एवं पेशगियां	92570	96627	281904	419790
10. भौतिक परिसम्पत्तियों की निवल खरीद	1226	4614	19849	10874
(II) विभागीय वाणिज्यिक उपक्रम (1 से 6 तक)	489731	585047	761489	914318
1. वस्तुओं तथा सेवाओं की खरीद जिसमें मरम्मत सम्मिलित है	91667	151559	192704	217156
2. कर्मचारियों का प्रतिभार	184424	171103	300002	337455
3. स्थिर पूंजी का अवक्षय	4396	4020	5021	5521
4. ब्याज	83142	90958	68417	68367
5. सकल पूंजी निर्माण	123564	167340	194465	285679
6. भौतिक परिसम्पत्तियों की निवल खरीद	2538	67	880	140
कुल खर्च (I + II)	9737390	10957961	12986352	14129560

प्राप्ति स्थान : राज्य बजट दस्तावेज/अर्थ तथा सांख्यिकीय कार्य विभाग, हरियाणा।

खण्ड-XXVIII आबकारी एवं कराधान

इस खण्ड में सूचना आबकारी तथा कराधान विभाग, हरियाणा से इकट्ठी की गई है।

सारणी 28.1—करदाताओं की संख्या और वसूल किया गया बिक्री कर।

सारणी 28.2—एस0जी0एस0टी0 पर आधारभूत आंकड़े।

सारणी 28.3—राज्य में शराब और अफीम की खपत।

सारणी 28.4—राज्य में जिलेवार मनोरजन कर से प्राप्ति।

सारणी 28.5—हरियाणा में मनोरजन स्थानों की संख्या।

सारणी 28.6—राज्य में शराब, अफीम और अन्य औषधियों पर उत्पादन-कर की दर।

सारणी 28.7—राज्य में यात्री तथा मालकर अधिनियम, 1952 के अधीन गाड़ियों के रजिस्ट्रीकृत मालिकों की संख्या और वसूल किये गए कर की सूचना।

आबकारी एवं कराधान
करदाताओं की संख्या और वसूल किया गया बिक्री कर

सारणी 28.1

वर्ष/जिला	31 मार्च 2019 को निर्धारितियों/डीलरों की संख्या प्राप्त		कर (लाख ₹)	
	हरियाणा मूल्य वर्धित कर अधिनियम,2003/जी0एस0टी0 अधिनियम, 2017	केन्द्रीय बिक्री कर अधिनियम 1956	हरियाणा मूल्य वर्धित कर अधिनियम,2003	केन्द्रीय बिक्री कर अधिनियम,1956
1	2	3	4	5
1966-67	20,366	15,749	51,511	20,258
1970-71	26,132	20,750	1,04,125	65,233
1980-81	54,546	49,779	5,58,820	4,45,145
1990-91	84,055	79,758	32,16,199	17,28,113
2000-01	1,13,654	1,12,951	1,84,49,479	73,35,008
2010-11	1,79,161	1,77,043	10,38,70,712	2,86,18,474
2017-18	2,39,562	2,37,647	14,98,211	1,51,430*
2018-19	2,39,362	2,37,429	8,872	553
2019-20	2,665	—	8,87,192	55,263
2020-21	—	—	8,23,854.67	41,552.34
2021-22	—	—	11005.97	289.39
2022-23	—	—	11094.26	276.11
अम्बाला	—	—	2368.88	27.02
भिवानी	—	—	2.85	0.19
चरखी दादरी	—	—	--	--
फरीदाबाद	—	—	1911.35	76.91
फतेहाबाद	—	—	3.49	0.13
गुरुग्राम	—	—	709.21	43.44
हिसार	—	—	2.94	0.86
झज्जर	—	—	69.01	2.66
जीन्द	—	—	0.95	0.12
कैथल	—	—	0.59	0.26
करनाल	—	—	97.43	2.96
कुरुक्षेत्र	—	—	1.17	0.29
महेन्द्रगढ़	—	—	0.7	0.1
नूँह	—	—	1.81	0.28
पलवल	—	—	281.41	1.85
पंचकूला	—	—	5184.44	102.17
पानीपत	—	—	5.7	1.68
रिवाड़ी	—	—	128.59	2.47
रोहतक	—	—	3.85	1.58
सिरसा	—	—	1.28	0.25
सोनीपत	—	—	301.64	10.06
यमुनानगर	—	—	16.97	0.83
मुख्यालय	—	—	--	--

स्रोत : कार्यालय आबकारी तथा कराधान विभाग, हरियाणा।

• : केन्द्र सरकार से कम मुआवजा मिलने के कारण।

नोट : 01.07.2017 से जी0एस0टी0 लागू हो चुका है।

आबकारी एवं कराधान
वर्ष 2021-22 के आधारभूत आंकड़े (एस0जी0एस0टी0)

सारणी 28.2

(राशि लाख रूपयें)

जिला	एस0जी0एस0टी0	सी0जी0एस0टी0	आई0जी0एस0टी0	सैस	जोड़
1	2	3	4	5	6
अम्बाला	453.08	340.07	1151.79	116.56	2061.50
भिवानी	395.34	161.29	76.86	0.25	633.74
फरीदाबाद	2395.63	1821.15	3670.78	74.59	7962.15
फतेहाबाद	43.32	39.81	42.13	0.77	126.03
गुरुग्राम	8543.20	6420.77	35457.16	5067.57	55488.70
हिसार	308.00	251.00	369.81	3.79	932.60
झज्जर	376.51	220.64	748.33	1.55	1347.03
जीन्द	53.47	49.74	49.99	0.39	153.59
कैथल	41.44	33.68	46.58	1.61	123.31
करनाल	442.33	324.23	505.28	15.31	1287.15
कुरुक्षेत्र	82.16	63.19	112.57	0.50	258.42
महेन्द्रगढ़	29.77	23.25	15.76	0.38	69.16
नूँह	176.48	137.58	231.65	109.66	655.37
पलवल	136.95	107.32	350.73	30.26	625.26
पंचकूला	509.76	439.34	697.51	3.53	1650.14
पानीपत	1573.03	1411.44	1211.36	18.15	4213.98
रिवाड़ी	802.92	611.21	1324.72	1.40	2740.25
रोहतक	393.96	287.51	624.32	84.52	1390.31
सिरसा	95.96	86.68	61.94	1.58	246.16
सोनीपत	772.54	530.59	1381.22	494.29	3178.64
यमुनानगर	178.31	127.81	390.77	0.81	697.70
अन्य	338.15	240.64	245.86	3.49	828.14
कुल जोड़	18142.31	13728.94	48767.13	6030.98	86669.33

स्रोत : आबकारी तथा कराधान विभाग, हरियाणा।

आबकारी एवं कराधान
शराब और अफीम की खपत

सारणी 28.3

वर्ष/जिला	देसी शराब (प्रूफ लिटर)	विदेशी शराब (प्रूफ लिटर)	शराब तथा बियर (बल्क लिटर)	अफीम (किलोग्राम)
1	2	3	4	5
1966-67	14,20,345	50,785	1,46,994	4.000
1970-71	41,46,157	1,70,546	5,67,526	2.064
1980-81	49,93,664	44,43,067	57,21,705	5.000
1990-91	2,38,10,988	2,23,84,493	1,53,05,645	5.000
2000-01	4,29,90,000	1,76,88,000	1,70,41,875	2.000
2010-11	1,140,43,830	6,07,69,607	13,11,44,276	2.830
2018-19	9,48,28,066	6,75,07,605	16,60,61,027	-
2019-20	9,66,84,680	6,18,22,803	7,24,08,804	-
2020-21	104,278,561.306	54,487,827.654	79,893,256.335	-
2021-22	1,04,79,44,18,844	62,38,98,92,713	1,07,24,53,21,000	-
2022-23	13,28,27,276	8,26,92,967	12,78,81,970	-
अम्बाला	49,14,923	28,34,752	28,03,749	-
भिवानी	85,59,696	23,98,446	34,84,733	-
फरीदाबाद	1,11,07,029	1,33,35,631	1,91,15,228	-
फतेहाबाद	52,69,685	8,82,114	15,07,630	-
गुरुग्राम	97,70,866	2,41,86,323	4,57,09,384	-
हिसार	1,01,26,625	28,26,201	39,28,652	-
झज्जर	50,87,151	30,37,081	49,93,828	-
जीन्द	71,66,088	10,23,316	15,41,672	-
कैथल	57,46,067	13,46,763	15,00,080	-
करनाल	78,61,508	27,66,865	42,26,282	-
कुरुक्षेत्र	37,44,770	13,80,057	12,99,596	-
महेन्द्रगढ़	41,73,471	7,37,360	14,85,778	-
नूँह	14,04,381	22,06,307	34,85,352	-
पलवल	39,86,609	18,64,600	23,25,113	-
पंचकूला	25,68,036	27,90,141	29,59,084	-
पानीपत	69,62,090	32,32,973	53,50,756	-
रिवाड़ी	53,97,525	44,76,416	68,12,948	-
रोहतक	58,39,123	32,71,994	34,83,172	-
सिरसा	88,52,676	12,81,574	21,33,048	-
सोनीपत	78,57,864	49,61,920	74,21,336	-
यमुनानगर	64,31,092	18,52,136	23,14,548	-

स्रोत: आबकारी तथा कराधान विभाग, हरियाणा।

आबकारी एवं कराधान
मनोरंजन कर से प्राप्तियां

सारणी 28.4

(लाख रुपये)

वर्ष/जिला	मनोरंजन कर	GST Collection on entertainment Sources
1	2	3
1966-67	50.14	-
1970-71	110.54	-
1980-81	542.51	-
1990-91	731.00	-
2000-01	914.63	-
2010-11	3,508.97	-
2019-20	34.63	-
2020-21	21.82	-
2021-22	2.08	-
2022-23	-	1229.42
अम्बाला	-	0.00
भिवानी	-	0.00
चरखी दादरी	-	0.00
फरीदाबाद	-	55.43
फतेहाबाद	-	33.30
गुरुग्राम	-	746.78
हिसार	-	71.99
झज्जर	-	0.00
जीन्द	-	8.10
कैथल	-	0.00
करनाल	-	165.76
कुरुक्षेत्र	-	37.41
महेन्द्रगढ़	-	11.86
नूँह	-	0.00
पलवल	-	7.31
पंचकूला	-	0.00
पानीपत	-	0.00
रिवाड़ी	-	0.01
रोहतक	-	13.88
सिरसा	-	77.52
सोनीपत	-	0.00
यमुनानगर	-	0.07

स्रोत : निदेशक शहरी स्थानीय निकाय, पंचकूला ।

* : 01.07.2017 से मनोरंजन कर से सम्बन्धित कार्य निदेशक शहरी स्थानीय निकाय, पंचकूला द्वारा किया जा रहा है।

नोट : मनोरंजन कर जी0एस0टी0 अधिनियम, 2017 के अधीन है।

आबकारी एवं कराधान

मनोरंजन स्थान

सारणी 28.5

जिला	मनोरंजन स्थान												
	1966-67	1970-71	1980-81	1990-91	2000-01	2010-11	2016-17	2017-18	2018-19	2019-20	2020-21	2021-22	2022-23
1	2	3	4	5	6	7	8	9	10	11	12	13	14
अम्बाला	10	11	16	8	7	4	11	12	5	5	5	5	5
भिवानी	*	*	5	3	3	—	3	5	1	1	1	1	1
चरखी दादरी	*	*	*	*	*	*	*	*	0	0	0	0	0
फरीदाबाद	*	*	8	12	12	13	41	41	7	7	8	9	10
फतेहाबाद	*	*	*	*	9	1	3	1	2	1	1	1	1
गुरुग्राम	8	13	5	8	12	9	45	45	26	26	26	26	27
हिसार	11	12	15	17	9	5	9	10	3	4	4	4	4
झज्जर	*	*	*	*	3	2	6	15	5	5	5	5	5
जीन्द	2	3	5	5	5	—	6	6	2	2	2	2	10
कैथल	*	*	*	5	5	2	3	3	1	1	1	1	1
करनाल	9	17	13	6	7	5	6	5	9	4	4	4	4
कुरुक्षेत्र	*	*	13	7	7	3	1	4	1	1	1	1	1
महेन्द्रगढ़	1	4	6	8	5	3	1	1	2	2	2	2	2
नूंह	*	*	*	*	*	3	0	0	0	0	0	0	0
पलवल	*	*	*	*	*	1	0	1	1	1	1	2	2
पंचकूला	*	*	*	*	2	3	11	11	3	5	2	2	2
पानीपत	*	*	*	7	7	7	14	18	3	3	3	3	3
रिवाड़ी	*	*	*	2	4	3	15	12	2	2	2	2	2
रोहतक	9	9	16	11	7	4	12	15	5	5	5	5	2
सिरसा	*	*	6	7	7	1	4	4	1	1	1	1	1
सोनीपत	*	*	5	8	10	7	16	15	3	3	2	2	2
यमुनानगर	*	*	*	5	5	1	3	6	3	3	3	1	1
जोड़	50	69	113	119	126	77	213	230	85	82	79	79	86

स्त्रोत :कार्यालय आबकारी तथा कराधान विभाग, हरियाणा।

* :पुरानी जिला सीमाओं में सम्मिलित।

नोट :जीएसटी लागू होने के बाद से डब्ल्यू. एफ. 01.07.2017, एक्साइज एंड टैक्सेशन डिपार्टमेंट द्वारा कोई मनोरंजन शुल्क नहीं लिया जाता है क्योंकि जीएसटी के तहत मनोरंजन शुल्क की वसूली की गई है और पंजाब एंटरटेनमेंट ड्यूटी अधिनियम,1955 (हरियाणा राज्य पर लागू) के प्रावधान निरस्त हैं। सिनेमा/मल्टीप्लेक्स/ वीडियो थिएटर के लाइसेंस जिला मजिस्ट्रेट द्वारा जारी किए जाते हैं। आबकारी और कराधान विभाग कोई भी लाइसेंस प्रदान नहीं करता है।

आबकारी एवं कराधान

शराब, अफीम और अन्य औषधियों पर उत्पादन कर की दरें

सारणी 28.6

(पहली अप्रैल को)

मददें	इकाई	उत्पादन की दरें (रूपयें में)		
		1966-67	1970-71	1980-81
1	2	3	4	5
देसी शराब				
(क) सादी	पूफ लिटर	17.60	8.00	11.00
(ख) साधारण मसालेदार	पूफ लिटर	17.60	8.00	11.00
1. भारत में बनी विदेशी शराब	पूफ लिटर	20.00	20.00	22.00
2. ऐलोपैथी औषधीय पदार्थ जोकि साधारण शराब के तौर पर प्रयोग करने के योग्य हैं।	पूफ लिटर			
(क) औषधीय पदार्थ जिनमें चिकित्सीय मिश्रणों के सजीव तत्व शामिल हैं।	पूफ लिटर	13.20
(ख) अन्य	पूफ लिटर	17.60	..	52.80
3. आयुर्वेदिक औषधीय पदार्थ	पूफ लिटर			
(क) जिसमें अपने आप पैदा हुई ऐलकोहल है और जो साधारण ऐलकोहल के तौर पर प्रयोग के योग्य	पूफ लिटर	3.00	0.38	1.75
(ख) अन्य सभी ऐलकोहल वाली किस्में जो आसवन द्वारा तैयार की जाती हैं अथवा जिनमें ऐलकोहल मिलाई जाती है	पूफ लिटर	5.00	15.50	52.80
4. परिशोधित स्पिरिट	पूफ लिटर	5.40	7.00	7.00
5. भारत में बनी बीयर	प्रति बोतल	1.00	1.00	0.50
6. अफीम	कि.ग्रा.	774.00	760.00	760.00
7. भांग †	10 कि.ग्रा. अथवा इससे कम	20.00	20.00	20.00

आबकारी एवं कराधान

शराब, अफीम और अन्य औषधियों पर उत्पादन कर की दरें

सारणी 28.6 (जारी)

(पहली अप्रैल को)

मददें	उत्पादन की दरें (रूपयें में)					
	1990-91	2000-01	2010-11	2019-20	2021-22	2022-23
	6	7	8	9	10	11
1. देसी शराब						
(क) सादी	12.00	—	—	Rs.49 per PL	Rs.66/- per P.L	Rs.74 per PL
(ख) साधारण मसालेदार	12.00	21.00	10.00	Rs.54 per PL	Rs.72/- per P.L	Rs.82 per PL
2. भारत में बनी विदेशी शराब	40.00	41.00	35.00	Brand with EDP upto Rs. 1000 per case=70. Per PL, Brands with EDP from Rs. 1001 up to Rs. 1500 per case=110 per PL, Brands with EDP from Rs. 1501 up to Rs. 2500 per case=120 per PL, Brands with EDP from Rs. 2501 upto Rs. 3500 per case=130 per PL, Brand with EDP from Rs 3501 upto Rs 5000 per case=140Per PL, Brands with EDP from Rs. 5001 upto Rs. 7000 per case=180 per PL, Brands with EDP above Rs 7000 per case=230per PL.	.Brands with EDP from Rs 96 =per case 1050 .to Rs 951 per PL .Brands with EDP from Rs =per case 1250 .to Rs 1051 per PL 126 .Brands with EDP from Rs =per case 1500 .to Rs 1251 per PL 130 .Brands with EDP from Rs =per case 2500 .to Rs 1501 per PL 140 .Brands with EDP from Rs =per case 3500 .to Rs 2501 per 150PL Brands with EDP from Rs. 3501 to Rs. 5000 per case= 185 per PL Brands with EDP from Rs. 5001 to Rs. 7000 per case= 220 per PL Brands with EDP from Rs. 7001 to Rs. 9000 per case= 270 per PL Brands with EDP above Rs. 9001 per case= 300 per PL	Brand with EDP from Rs. 1051 upto Rs. 1250 per case= Rs. 130 Per PL, Brands with EDP from Rs. 1251 up to Rs. 1500 per case=135 per PL, Brands with EDP from Rs. 1501 up to Rs. 2500 per case=140 per PL, Brands with EDP from Rs. 2501 upto Rs. 3500 per case=150 per PL, Brand with EDP from Rs 3501 upto Rs 5000 per case=185 Per PL, Brands with EDP from Rs. 5001 upto Rs. 7000 per case=220 per PL, Brands with EDP from Rs 7001 and above per case=210 per PL.

आबकारी एवं कराधान

शराब,अफीम और अन्य औषधीयों पर उत्पादन कर की दरें

सारणी 28.6 (समाप्त)

(पहली अप्रैल को)

मददें	उत्पादन की दरें (रूपयें में)					
	1990-91	2000-01	2010-11	2019-20	2021-22	2022-23
	6	7	8	9	10	11
3. एलोपैथी औषधीय पदार्थ जोकि साधारण शराब के तौर पर प्रयोग करने के योग्य है।						
(क) औषधीय पदार्थ जिनमें चिकित्सीय मिश्रणों के सजीव तत्व शामिल हैं।	20.00	NA	NA	NA	NA	NA
(ख) अन्य	80.00	NA	NA	NA	NA	NA
4.आयुर्वेदिक औषधीय पदार्थ						
(क) जिसमें अपने आप पैदा हुई एलकोहल है और जो साधारण एलकोहल के तौर पर प्रयोग के योग्य।	2.50	NA	NA	NA	NA	NA
(ख) अन्य सभी एलकोहल वाली किस्में जो आसवन द्वारा तैयार की जाती है अथवा जिनमें एलकोहल मिलाई जाती है।	80.00	NA	NA	NA	NA	NA
5.परिशोधित स्पिरिट	7.00	NA	15.00	NA	NA	Na
6.भारत में बनी बीयर	2.50	NA NA	18.00	Beer containing alcoholic content upto 5.5%=50 per BL Beer containing alcoholic content more than 5.5%=55 per BL Canned Beer d. Mild= 60 per BL Strong= 65 per BL	Beer i) Super Mild Beer containing alcoholic content upto 3.5% v/v = 35 per BL ii) Mild Beer containing alcoholic content above 3.5% v/v and up to 5.5% v/v = 40 per BL iii) Strong Beer containing alcoholic content more than 5.5% v/v = 45 per BL Canned Beer: a. Super mild =45 per BL b. Mild=50 per BL Strong=55 per BL	Beer i) Super Mild Beer containing alcoholic content upto 3.5% v/v = 35 per BL ii) Mild Beer containing alcoholic content above 3.5% v/v and up to 5.5% v/v = 40 per BL iii) Strong Beer containing alcoholic content more than 5.5% v/v = 45 per BL Canned Beer: a) Super mild =45 per BL b) Mild=50 per BL c) Strong=55 per BL
7. अफीम	1250.00	2416.00	NA	NA	NA	NA
8. भांग †	—	NA	NA	NA	NA	NA

स्त्रोत : कार्यालय आबकारी तथा कराधान आयुक्त,हरियाणा।

+ : भांग की बिक्री राज्य में प्रतिबंधित है।

† : इस राज्य में भांग की खेती वर्जित है।

आबकारी एवं कराधान

यात्रा तथा माल कर अधिनियम 1952, और मोटर स्पिरिट बिक्री कर अधिनियम,
1939 के अधीन हरियाणा में प्राप्त कर

सारणी 28.7

वर्ष / जिला	गाड़ियों के रजिस्ट्रीकृत मालिकों की संख्या	यात्रा तथा माल कर अधिनियम, 1952 के अधीन प्राप्त कर (रु.लाखों में)
1	2	3
1966-67	5,977	197.64
1970-71	10,505	546.13
1980-81	23,643	3,339.96
1990-91	61,977	10,236.88
2000-01	2,12,683	34,622.64
2010-11	4,19,255	36,423.05
2016-17	5,18,176	57,132.11
2017-18	7,84,600	2,08,297.05
2018-19	8,65,818	2,08,277.83
2019-20	8,54,313	2,16,641.15
2020-21	5,76,728	1,74,559.99
2022-23	7,64,944	2,80,182.28
अम्बाला	29,463	7,950.19
भिवानी	24,522	5,799.86
चरखी दादरी	11,485	3,022.23
फरीदाबाद	97,245	41,533.26
फतेहाबाद	13,925	3,409.73
गुरुग्राम	1,59,470	99,614.32
हिसार	33,906	10,099.08
झज्जर	29,370	10,178.62
जीन्द	22,093	5,149.95
कैथल	16,684	4,367.46
करनाल	33,790	9,366.75
कुरुक्षेत्र	19,541	5,530.69
महेन्द्रगढ़	19,498	4,902.33
नूँह	23,896	3,48.56
पलवल	27,165	6,365.01
पंचकूला	15,216	4,971.98
पानीपत	36,977	9,870.74
रिवाड़ी	30,160	9,725.53
रोहतक	31,007	9,464.50
सिरसा	21,365	4,374.56
सोनीपत	40,906	13,253.16
यमुनानगर	27,260	7,683.67
मुख्यालय	--	--

स्रोत : परिवहन आयुक्त, हरियाणा।

खण्ड—XXIX

बैंकिंग

इस खण्ड में राज्य में बैंक उद्योग के विकास सम्बन्धी सूचना दी गई है। यह सूचना भारतीय रिजर्व बैंक द्वारा प्रकाशित बैंकों से संबंधित सांख्यिकीय तालिकाओं, राज्य स्तरीय बैंकर्स समिति हरियाणा, हरियाणा राज्य सहकारी ऐपक्स बैंक लि० तथा कार्यालय मुख्य पोस्ट मास्टर जनरल, हरियाणा सर्कल अम्बाला से ली गई है।

सारणी 29.1—विभिन्न प्रकार के कार्यरत बैंक।

सारणी 29.2—राज्य के जिलावार अनुसूचित वाणिज्यिक बैंकों में जमा तथा ऋण का ब्यौरा।

सारणी 29.3—भारत के अनुसूचित वाणिज्यिक बैंकों में जमा तथा ऋण।

सारणी 29.4—हरियाणा में किसान क्रेडिट कार्ड के तहत प्रगति।

सारणी 29.5—हरियाणा में किसान क्रेडिट कार्ड की जिलेवार संख्या।

सारणी 29.6—हरियाणा में सर्व हरियाणा ग्रामीण बैंक की जिलेवार शाखाओं, अग्रिमों और जमाओं की संख्या।

बैंकिंग

राज्य में विभिन्न प्रकार के बैंकों की संख्या

सारणी 29.1

(31 मार्च)

बैंक की किस्म	कार्यालयों की संख्या								
	1966-67	1970-71	1980-81	1990-91	2000-01	2010-11	2020-21	2021-22	2022-23
1	2	3	4	5	6	7	8	10	11
I. भारतीय वाणिज्यिक बैंक	122	243	779	1,260	1,508	2,623	5,049	5,042	4,493
II. सहकारी बैंक	36	70	196	263	431	594	609	597	584
III. डाकखाना बचत बैंक	969	1,956	2,367	2,522	2,653	2,661	2,696	2,697	2,697
IV.							654	654	654
जोड़	1,127	2,269	3,342	4,045	4,592	5,878	9,008	8,990	8,428

स्रोत : भारतीय रिजर्व बैंक बुलेटिन और पोस्ट मास्टर जनरल, हरियाणा सर्कल, अम्बाला ।

नोट : बैंक कार्यालयों में पंजीकृत कार्यालय, प्रशासनिक कार्यालय, मुख्यालय केन्द्रीय कार्यालय, शाखा, उप शाखा, वेतन कार्यालय, उपवेतन कार्यालय खजाना वेतन कार्यालय तथा कैश कार्यालय भी सम्मिलित है ।

बैंकिंग

राज्य में जिलावार अनुसूचित वाणिज्यिक बैंकों में जमा तथा ऋण

सारणी 29.2

(31 मार्च)

जिला	कार्यालयों की संख्या		जमा (करोड़ ₹)		ऋण (करोड़ ₹)		ऋण—जमा अनुपात (%)	
	2021-22	2022-23	2021-22	2022-23	2021-22	2022-23	2021-22	2022-23
1	2	3	4	5	6	7	8	9
अम्बाला	275	253	23,851	26,429	10,309	11,579	43.22	43.81
भिवानी	159	107	8,828	8,292	6,168	5,736	69.87	69.17
चरखी दादरी	55	38	3,747	3,201	1,878	1,718	50.12	53.67
फरीदाबाद	331	312	58,245	66,156	28,197	33,687	48.41	50.92
फतेहाबाद	157	135	6,486	6,550	6,519	6,498	100.51	99.21
गुरुग्राम	804	778	2,67,742	3,17,322	1,28,218	1,64,604	47.89	51.87
हिसार	277	233	19,566	20,003	16,800	18,469	85.86	92.33
झज्जर	173	150	12,341	12,584	6,533	7,024	52.94	55.82
जीन्द	169	160	8,581	9,160	7,379	8,242	85.99	89.98
कैथल	169	134	7,596	8,019	7,692	8,232	101.26	102.66
करनाल	319	308	20,024	22,431	20,264	23,791	101.20	106.07
कुरुक्षेत्र	229	209	14,518	15,839	8,339	9,032	57.44	57.03
महेन्द्रगढ़	127	92	8,056	7,481	3,716	3,706	46.13	49.54
नूंह	82	51	2,848	2,444	1,427	1,398	50.11	57.21
पलवल	114	85	6,124	6,036	3,101	3,285	50.64	54.42
पंचकूला	232	225	46,361	48,050	15,116	17,005	32.60	35.39
पानीपत	244	231	15,666	16,852	16,781	19,611	107.12	116.37
रिवाड़ी	179	134	14,271	13,542	6,415	7,162	44.95	52.89
रोहतक	219	199	19,545	20,604	11,279	13,217	57.71	64.15
सिरसा	206	184	10,295	10,078	9,957	10,692	96.72	106.09
सोनीपत	295	267	22,849	24,156	10,240	11,541	44.82	47.78
यमुनानगर	227	208	15,394	16,579	9,222	10,310	59.91	62.18
जोड़	5,042	4,493	6,12,931	6,81,807	3,35,549	3,96,539	54.74	58.16

स्रोत : रिजर्व बैंक आफ इण्डिया की अनुसूचित वाणिज्यिक बैंकों की जमा राशियों और ऋण पर त्रैमासिक सांख्यिकी 2021-22.

- 1 : कुल जोड़ पूर्णांकन करने के कारण भिन्न हो सकते हैं।
- 2 : आंकड़े, केवल जमा/उधार होने वाले कार्यालयों से संबंधित हैं।

बैंकिंग

भारत के अनुसूचित वाणिज्यिक बैंकों में जमा तथा ऋण

सारणी 29.3

(31 मार्च)

राज्य	कार्यालयों की संख्या		जमा (करोड़ ₹)		ऋण (करोड़ ₹)		ऋण—जमा अनुपात(%)	
	2021-22	2022-23	2021-22	2022-23	2021-22	2022-23	2021-22	2022-23
1	2	3	4	5	6	7	8	9
आंध्र प्रदेश	7,317	6,211	3,86,156	3,81,182	5,35,917	5,74,532	138.78	150.72
अरुणाचल प्रदेश	173	135	23,230	23,231	5,745	6,285	24.73	27.05
असम	2,962	2,505	1,89,530	1,94,924	92,145	1,01,725	48.62	52.19
बिहार	7,528	5,568	4,43,245	4,37,125	1,88,318	1,97,317	42.49	45.14
छत्तीसगढ़	2,878	2,337	1,96,783	2,02,072	1,30,044	1,49,823	66.08	74.14
दिल्ली	3,544	3,608	14,88,952	16,58,866	13,87,541	14,88,007	93.19	89.70
गोवा	646	650	92,900	1,02,038	22,614	25,566	24.34	25.06
गुजरात	8,397	7,924	9,28,352	10,07,060	6,49,141	7,21,066	69.92	71.60
हरियाणा	5,042	4,493	6,12,931	6,81,807	3,35,549	3,96,539	54.75	58.16
हिमाचल प्रदेश	1,644	1,420	1,23,575	1,28,635	39,622	42,043	32.06	32.68
जम्मू और कश्मीर	1,797	1,511	1,53,283	1,56,285	78,994	86,602	51.53	55.41
झारखंड	3,141	2,773	2,83,111	2,94,507	87,413	99,189	30.88	33.68
कर्नाटक	10,517	9,000	13,82,665	14,33,386	8,38,300	9,16,340	60.63	63.93
केरल	6,593	6,089	6,70,023	7,02,127	4,13,288	4,54,589	61.68	64.74
मध्य प्रदेश	7,255	6,073	5,10,433	5,19,460	3,44,156	3,74,967	67.42	72.18
महाराष्ट्र	13,220	12,848	35,00,979	39,02,298	31,82,905	38,53,532	90.91	98.75
मणिपुर	223	201	13,873	14,420	8,305	10,458	59.87	72.52
मेघालय	368	275	29,453	27,692	9,413	10,652	31.96	38.47
मिजोरम	224	117	13,106	9,509	5,945	3,902	45.36	41.03
नागालैंड	183	169	14,394	15,125	6,013	7,199	41.77	47.60
ओडिशा	5,291	4,451	4,21,290	4,39,976	1,71,898	1,92,225	40.80	43.69
पंजाब	6,367	6,016	5,10,163	5,47,853	2,75,797	2,91,042	54.06	53.12
राजस्थान	7,882	6,587	5,30,607	5,52,286	4,17,660	4,52,288	78.71	81.89
सिक्किम	166	168	12,397	13,554	4,879	5,798	39.35	42.78
तमिलनाडू	11,781	11,436	11,11,871	11,91,475	11,29,451	12,59,716	101.58	105.73
तेलंगाना	5,516	4,769	6,38,895	6,71,885	6,19,491	6,83,933	96.96	101.79
त्रिपुरा	576	436	31,165	26,055	13,213	10,878	42.40	41.75
उत्तराखंड	2,120	1,856	1,80,722	1,93,281	64,337	69,891	35.60	36.16
उत्तर प्रदेश	17,686	13,648	13,99,785	14,31,019	6,09,654	6,42,530	43.55	44.90
पश्चिम बंगाल	9,353	8,543	9,77,993	10,26,964	4,54,694	4,85,304	46.49	47.26
सभी संघीय प्रदेश	916	888	1,42,987	1,56,440	1,06,436	1,04,612	74.44	66.87
भारत	1,51,306	1,32,705	1,70,14,848	1,81,42,535	1,22,28,879	1,37,18,551	71.87	75.62

स्रोत : रिजर्व बैंक ऑफ इण्डिया की अनुसूचित वाणिज्यिक बैंकों की जमा राशियों और ऋण पर त्रैमासिक सांख्यिकी 2021-22.

* : चण्डीगढ़, लद्दाख, अण्डमान और निकोबार, दादर नगर हवेली, एवं दमन दीव, लक्षद्वीप और पुद्दुचेरी सम्मिलित हैं।

नोट : कुल जोड़ पूर्णांकन करने के कारण भिन्न हो सकते हैं।

बैंकिंग

हरियाणा में किसान क्रेडिट कार्ड के तहत प्रगति
31 मार्च 2023

सारणी 29.4

(₹ करोड़)

बैंकों के प्रकार	31 मार्च 2023 को समाप्त तिमाही के दौरान जारी किए गए केसीसी की संख्या (नवीनीकरण सहित)	31 मार्च 2023 को समाप्त तिमाही के दौरान वितरित की गई राशि	कुल संख्या 31 मार्च 2023 को समाप्त केसीसी की	31 मार्च 2023 तक बकाया राशि	कुल संख्या में से केसीसी की संख्या, जारी किए गए रूपए कार्ड की संख्या।	केसीसी कार्ड सक्रिय
1	2	3	4	5	6	7
सार्वजनिक क्षेत्र के बैंक	451884	15990.89	830538	25699.79	425281	171830
निजी क्षेत्र के बैंक	25103	1343.49	166034	9637.35	100282	47717
सर्व हरियाणा ग्रामीण बैंक	59360	2896.45	331509	9438.92	264375	264375
लघु वित्त बैंक	99	7.90	995	89.9	1	1
सहकारी बैंक (हरको)	0	0	1224290	12511.23	0	0
जोड़	536446.00	20238.74	2553366.00	57377.18	789939.00	483923.00

स्रोत: राज्य स्तरीय बैंकर्स समिति

बैंकिंग

हरियाणा में किसान क्रेडिट कार्ड की जिलेवार संख्या
31 मार्च 2023

सारणी 29.5

(₹ करोड़)

जिला	मार्च 2023 को समाप्त तिमाही के दौरान जारी किए गए केसीसी की संख्या (नवीनीकरण)	मार्च 2023 को समाप्त तिमाही के दौरान वित्तितर की गई राशि	31 मार्च 2023 को समाप्त केसीसी की कुल संख्या	31 मार्च 2023 तक बकाया राशि	कुल संख्या में से केसीसी की संख्या, जरी किए गए रूपए कार्ड की संख्या	केसीसी कार्ड सक्रिय
1	2	3	4	5	6	7
अम्बाला	15077	1008.79	89678	2343.36	21629	15730
भिवानी	21144	990.72	152785	2261.40	62107	44279
चरखी दादरी	17765	421.51	77724	906.34	23324	16248
फरीदाबाद	5813	146.29	46406	585.18	6112	4201
फतेहाबाद	26443	1167.06	144456	3886.79	62612	38564
गुरुग्राम	8424	248.49	60027	886.95	11788	9175
हिसार	45616	1416.82	226492	5254.46	101138	55996
झज्जर	25700	954.63	110711	2035.77	25377	17832
जीन्द	42639	1190.98	181653	5078.32	45469	23977
कैथल	40552	1086.10	145564	3981.19	43005	28422
करनाल	35770	1265.89	151708	4700.15	38758	17874
कुरुक्षेत्र	40909	1620.23	125985	3998.77	35545	21026
महेन्द्रगढ़	25595	1101.08	114029	1705.65	37270	23149
नूंह	5604	86.98	55887	540.70	9753	8102
पलवल	11685	335.87	74695	1037.92	18761	16481
पंचकूला	6176	134.82	44844	597.47	4316	3541
पानीपत	19991	876.25	78857	1906.30	16342	11010
रिवाड़ी	24460	1109.53	110357	1697.32	35693	19883
रोहतक	29463	1123.12	111983	2231.17	29311	16998
सिरसा	37222	1834.31	213586	6263.27	94209	54540
सोनीपत	27328	931.24	115910	2362.13	41129	21976
यमुनानगर	23070	1188.03	120029	3116.59	26291	14919
जोड़	536446	20238.74	2553366	57377.18	789939	483923

स्रोत: राज्य स्तरीय बैंकर्स समिति

बैंकिंग

राज्य में सर्व हरियाणा ग्रामीण बैंकों की जिलेवार शाखाओं, अग्रिमों और जमाओं की संख्या

सारणी 29.6

(₹ करोड़)

जिला	शाखाओं की संख्या	अग्रिमों	जमाओं	एनपीए
1	2	3	4	5
2018-19	654	14547.57	9570.65	1217.68
2019-20	654	16189.12	10144.03	1173.4
2020-21	654	17652.36	10685.83	998.55
2021-22	668	18534.36	11834.77	850.45
2022-23	680	20555.16	13557.29	581.30
अम्बाला	23	490.94	379.43	28.30
भिवानी	56	1379.97	1619.05	39.79
चरखी दादरी	20	932.25	581.06	11.62
फरीदाबाद	25	1223.89	369.77	21.18
फतेहाबाद	29	502.93	820.33	22.78
गुरुग्राम	58	4155.62	1028.00	20.68
हिसार	51	1180.86	1599.65	26.04
झज्जर	33	1160.71	527.47	17.15
जीन्द	14	172.13	346.13	16.34
कैथल	36	515.96	723.19	31.14
करनाल	16	175.40	260.23	13.27
कुरुक्षेत्र	23	550.52	490.51	20.55
महेन्द्रगढ़	40	1183.99	693.39	13.71
नूंह	32	676.05	272.77	87.21
पलवल	33	899.23	417.17	80.81
पंचकूला	11	274.30	105.18	8.99
पानीपत	19	257.66	285.94	10.98
रिवाड़ी	48	1986.42	739.04	15.00
रोहतक	25	1224.87	554.96	12.87
सिरसा	32	558.38	899.60	11.96
सोनीपत	34	608.64	527.57	26.68
यमुनानगर	22	444.43	316.88	44.27

स्रोत : हरियाणा ग्रामीण बैंक, रोहतक।

खण्ड—XXX

कीमतें

सारणी 30.1—कुछ प्रमुख फसलों की फसल कटाई कीमतें हैं।

सारणी 30.2—फसल कटाई के समय कृषि वस्तुओं का थोक कीमतों का सूचकांक दिया गया है।

सारणी 30.3—महत्वपूर्ण मार्किटों से औसत साप्ताहिक आमंत्रित मूल्य दिया गया है।

सारणी 30.4—भारत के चुने हुए केन्द्रों के श्रमिक श्रेणी के उपभोक्ता कीमत सूचकांक नई श्रृंखला (आधार वर्ष 1982 व 2001) के दिए गए हैं।

सारणी 30.5—औद्योगिक श्रमिकों का माहवार अखिल भारतीय उपभोक्ता कीमत सूचकांक दिया गया है।

सारणी 30.6—यमुनानगर, फरीदाबाद तथा गुरुग्राम के श्रमिक वर्ग का उपभोक्ता कीमत सूचकांक (आधार वर्ष = 1982 व 2001) दिये गये हैं।

सारणी 30.7—छः चुने हुए केन्द्रों के श्रमिक वर्ग के उपभोक्ता कीमत सूचकांक दिए गए हैं।

सारणी 30.8—राज्य में 20 महत्वपूर्ण कृषि उत्पाद के थोक भावों के सूचकांक की सूचना दी गई है।

सारणी 30.9—इस सारणी में भारत सरकार के श्रम ब्यूरो द्वारा संकलित राज्य के कृषि तथा ग्रामीण मजदूरी संबंधी उपभोक्ता कीमत सूचकांक दिए गए हैं।

सारणी 30.10—इस सारणी में चुनी हुई वस्तुओं का ग्रामीण उपभोक्ता कीमत सूचकांक दिया गया है।

सारणी 30.11—राज्य में विभिन्न फसलों की वस्तुवार खरीद मूल्य संबंधी सूचना दी गई है।

कीमतेँ
फसल कटाई कीमत

सारणी 30.1

(₹ प्रति क्विंटल)

फसलेँ	1966-67	1980-81	1990-91	2000-01	2010-11	2020- 21	2021-22	2022-23
1	2	3	4	5	6	9	10	11
चावल (भूसा युक्त)	38.50	107.63	218.25	501.98	1056.57	1,888.00	1960.00	2135.30
गेहूँ	96.74	113.20	244.19	610.00	1,173.76	1,975.00	2033.18	2194.38
जौ	91.50	115.36	266.34	390.01	1,019.59	1,600.00	1635.00	1850.25
ज्वार	56.03	114.47	212.83	519.78	1,165.63	2,640.00	2758.00	2871.94
बाजरा	66.53	119.88	201.16	388.46	891.79	2,150.00	2250.00	2339.29
मक्की	75.39	127.45	224.00	472.85	986.67	1,850.00	1870.00	2238.73
चने	100.77	346.08	690.89	1,864.98	2,940.00	5,100.00	5259.75	5316.00
सरसों	164.62	424.13	839.47	1,132.52	2,463.71	4,650.00	5350.00	6138.61
तोरिया	162.35	386.76	938.09	1,034.87	2,375.00	4,650.00	5050.00	5376.48
गुड़	90.32	280.05	388.37	885.43	2,586.90	2,939.05	3095.46	3304.62
कपास देसी, (बिना बेली)	109.84	325.87	731.80	1,507.52	5,022.50	5,825.00	6092.86	6313.04
तम्बाकू	250.00	—	526.79	882.86	2,629.97	4,106.94	4431.90	4780.05

प्राप्ति स्थान : अर्थ तथा सांख्यिकीय कार्य विभाग, हरियाणा ।

टिप्पणी : प्रत्येक फसल के लिए नियत समय :-

चावल (भूसा युक्त)	अक्तूबर-नवम्बर
गेहूँ, चने तथा जौ	मई-जून
ज्वार, बाजरा, मक्की	नवम्बर- दिसम्बर
सरसों	अप्रैल-मई
तोरिया	अप्रैल-मई
गुड़	दिसम्बर-फरवरी
कपास देसी (बिना बेली हुई)	नवम्बर- जनवरी
तम्बाकू	जुलाई-अगस्त

कटाई कीमतें जो विभिन्न फसलों के काटने के शीघ्र बाद प्रत्येक जिले की कुछ मुख्य—मुख्य मंडियों में प्रचलित होती हैं ।

कीमतेँ

हरियाणा में वर्ष 2022-23 में फसल कटाई के समय कृषि वस्तुओं का थोक कीमतों का सूचकांक
सारणी 30.2 (आधार 1980-81=100)

वर्ग/वस्तु	वस्तु भार	वर्ग भार	वस्तु सूचकांक	वर्ग सूचकांक
1	2	3	4	5
अनाज	-	665		1898
गेहूँ	612	-	1621.67	-
जौ	23	-	1314.64	-
चावल	11	-	2882.21	-
मक्की	70	-	1557.16	-
बाजरा	6	-	2008.79	-
ज्वार	278	-	2552.94	-
दालें	-	93		1596
चने	942	-	1569.42	-
मूँग	10	-	1779.05	-
माश	19	-	2527.21	-
मस्सर	29	-	2036.18	-
तेल बीज	-	45		1412
सिसामम (तिल)	14	-	1647.68	-
मूँगफली	46	-	1944.88	-
तोरिया	85	-	1365.33	-
सरसों	582	-	1365.94	-
तारामीरा	273	-	1594.58	-
रेशेदार फसलें	-	118		1461
कपास (देसी)	230	-	1923.14	-
कपास (अमरीकन)	770	-	1398.12	-
गुड़	1,000	55	1177.32	1144
अन्य फसलें	-	24		1630
आलू	721	-	1858.07	-
मिर्च सूखी	279	-	1952.78	-
सामान्य सूचकांक	-	-	1831.87	-

प्राप्ति स्थान : अर्थ तथा सांख्यिकीय कार्य विभाग, हरियाणा ।

कीमतें
वार्षिक थोक कीमतें

महत्वपूर्ण मार्किटों से औसत साप्ताहिक आमंत्रित मूल्य

सारणी 30.3

(₹ प्रति क्विंटल)

वस्तु	1966	1980	1990	2000	2010	2019	2020	2021	2022
1	2	3	4	5	6	8	9	10	11
गेहूँ (दड़ा)	69.18	131.7	226.8	577.99	1,210.09	1,862.90	1,931.57	1,962.52	2,108.96
चने	69.16	292.92	686.19	1,426.94	2,635.84	4,838.04	5,010.66	5,352.39	5,373.00
जौं	65.91	117.13	206.36	540.69	936.39	1,530.29	1,540.63	1,649.09	2,068.00
चावल (भूसा युक्त) बेगमी	37.55	100.05	214.58	494.67	1,119.12	1,846.36	1,898.70	1,976.11	2,468.00
चावल (भूसा रहित)	74.81	—	437.85	1,005.03	1,961.34	2,786.13	2,813.20	2,915.11	3,089.00
मक्की	57.05	126.36	220.84	539.94	1,000.44	1,783.96	1,852.84	1,922.32	2,231.00
बाजरा	55.74	121.45	186.16	509.05	902.53	1,995.88	2,001.81	2,131.16	1,981.00
ज्वार	58.24	121.98	214.05	617.02	1,302.10	2,581.98	2,601.45	2,815.46	3,116.00
गुड़	51.25	327.42	437.39	936.00	2,574.06	3,283.48	3,286.67	3,298.58	3,558.00
सिसागम (तिल)	177.54	—	928.53	2,738.89	6,350.00	7,973.99	7,986.41	8,137.54	9,719.00
तोरिया	135.21	377.98	757.58	1,034.87	2,290.17	4,222.88	4,389.50	4,680.63	6,237.00
सरसफ (सरसों)	144.06	423.82	790.59	1,147.86	2,399.66	4,277.88	4,461.29	5,373.89	6,678.00
अलसी	132.50	—	741.26	—	—	—	—	—	10,533.00
कपास देसी (बिना बेली)	102.87	302.96	656.21	1,428.36	3,725.35	5,461.90	5,651.35	5,797.91	6,332.00
कपास देसी (बेली)	174.72	608.33	1,314.03	3,285.20	6,324.75	10,805.13	10,898.35	11,030.51	13,910.00
अमरीकन कपास (बिना बेली)	125.37	359.96	731.71	1,915.24	3,761.63	5,301.51	5,383.16	5,764.59	5,301.00
अमरीकन कपास (बेली)	—	650	1,503.46	3,972.29	6,796.23	9,970.15	10,215.41	10,488.16	14,939.00
कपास के बीज	71.88	206.1	478.16	967.50	1,700.00	2,997.35	3,003.02	3,103.55	3,208.02
तम्बाकू के पत्ते (सूखे)	252.25	376.67	531.3	915.21	2,800.88	4,105.93	4,126.68	4,346.43	4,851.40
भूसा (गेहूँ के तिनके)	10.88	20.28	46.73	152.30	482.90	594.60	593.23	600.09	969.00
घी	1,031.90	—	6,319.00	12,591.00	31,055.00	46,157.29	48,618.67	56,002.20	58,007.00

प्राप्ति स्थान : अर्थ तथा सांख्यिकीय कार्य विभाग, हरियाणा।

नोट : दिये गये थोक कीमतों के आंकड़े महत्वपूर्ण मार्किट कमेटियों से प्राप्त साप्ताहिक थोक भावों की रिपोर्ट पर आधारित हैं।

कीमतें

औद्योगिक श्रमिकों का उपभोक्ता कीमत सूचकांक (अखिल भारत तथा चुने हुए केन्द्र)

सारणी 30.4

(आधार 1982=100)

केन्द्र	1989-90	1990-91	2000-01	2010-11@	2019-20@	2020-21@	2021-22@	2022-2023@
1	2	3	4	5	7	8	9	10
अखिल भारत*	173	193	444	180	323	339	123.6	131.1
हमदाबाद	171	196	444	175	292	309	118.8	125.4
बंगलौर	166	183	429	185	302	314	118.5	124.4
भावनगर	175	198	469	178	304	319	119.7	128.5
मुम्बई	179	201	512	178	316	329	118.0	124.1
कोलकत्ता	178	203	461	176	294	308	128.2	138.7
दिल्ली	182	201	518	166	308	317	118.3	127.6
हावड़ा	181	212	504	173	298	311	123.7	133.0
हैदराबाद	167	182	424	167	271	287	122.5	130.8
जमशेदपुर	166	187	408	189	370	409	135.4	140.7
सुंगेर जमालपुर	170	189	413	185	357	369	120.8	130.3
नागपुर	178	201	469	207	401	418	123.3	130.4
शोलापुर	180	197	466	182	342	361	127.6	136.7

प्राप्ति स्थान : श्रम ब्यूरो, भारत सरकार, शिमला ।

* : 88 केन्द्रों की सूचना पर आधारित ।

@ : आधार वर्ष 2001=100

@@ : आधार वर्ष 2016=100

कीमतेँ

माहवार औद्योगिक श्रमिकों का अखिल भारतीय उपभोक्ता कीमत सूचकांक

सारणी 30.5

मास	1998*	1999*	2000*	2001*	2010**	2020**	2021***	2022***	2023***
1	2	3	4	5	6	7	8	9	10
जनवरी	384	420	431	445	172	330	118.2	125.1	132.8
फरवरी	382	415	430	443	170	328	119.0	125.0	132.7
मार्च	380	414	434	445	170	326	119.6	126.0	133.3
अप्रैल	383	415	438	448	170	329	120.1	127.7	134.2
मई	389	419	440	451	172	330	120.6	128.1	134.7
जून	399	420	442	457	174	332	121.7	129.2	136.4
जुलाई	411	424	445	463	178	336	122.8	129.9	139.7
अगस्त	413	426	443	466	178	338	123.0	130.2	139.2
सितम्बर	420	429	444	465	179	340	123.3	131.3	137.5
अक्तूबर	433	437	449	468	181	344	124.9	132.5	138.4
नवम्बर	438	438	450	472	182	345	125.7	132.5	139.1
दिसम्बर	429	431	446	469	185	342	125.4	132.3	138.8
औसत	405.08	424.00	441.00	457.67	175.92	335	122.0	129.2	136.4

प्राप्ति स्थान : श्रम ब्यूरो, भारत सरकार, शिमला।

* : आधार वर्ष 1982=100

** : आधार वर्ष 2001=100

*** : आधार वर्ष 2016=100

कीमतें

यमुनानगर, फरीदाबाद, तथा गुरुग्राम केन्द्रों के श्रमिक वर्ग का उपभोक्ता कीमत सूचकांक
सारणी 30.6

वर्ष/मास	यमुनानगर	फरीदाबाद	गुरुग्राम
1	2	3	4
1989*	162	164	@
1990*	176	179	@
2010**	183	182	@
2020**	315	296	@
2021***	119.5	119.5	122.1
2022***	129.2	127.7	130.8
2023***	139.4	136.6	139.8
जनवरी, 23	134.2	133.7	133.9
फरवरी, 23	134.3	134.0	134.8
मार्च, 23	135.5	134.1	137.9
अप्रैल, 23	136.1	134.1	137.6
मई, 23	136.1	133.7	137.0
जून, 23	139.6	135.3	138.6
जुलाई, 23	144.7	143.2	146.9
अगस्त, 23	144.3	140.8	144.0
सितम्बर, 23	140.0	137.7	142.5
अक्तूबर, 23	140.9	137.9	142.9
नवम्बर, 23	142.7	137.7	141.4
दिसम्बर, 23	143.7	137.3	139.8

प्राप्ति स्थान : श्रम ब्यूरो, भारत सरकार, शिमला ।

* : आधार वर्ष 1982=100

** : आधार वर्ष 2001=100

*** : आधार वर्ष 2016=100

@ : अस्तित्व में नहीं

कीमतें

हरियाणा के चुने हुए छः केन्द्रों का श्रमिक वर्ग उपभोक्ता कीमत सूचकांक

सारणी 30.7

(आधार 2016=100)

वर्ष/मास	हरियाणा राज्य		अम्बाला		बहादुरगढ़		हिसार		रेवाड़ी		पानीपत		सोनीपत	
	खाद्य*	सामान्य	खाद्य	सामान्य	खाद्य	सामान्य	खाद्य	सामान्य	खाद्य	सामान्य	खाद्य	सामान्य	खाद्य	सामान्य
1	2	3	4	5	6	7	8	9	10	11	12	13	14	15
जनवरी, 23	—	131.4	133.4	131.1	131.7	131.2	132.1	131.1	133.6	131.2	133.9	132.2	134.4	131.6
फरवरी, 23	—	131.2	132.6	130.9	131.5	131.1	131.5	130.8	133.0	130.9	133.4	132.0	134.0	131.5
मार्च, 23	—	132.1	133.9	131.6	133.2	132.1	132.6	131.9	133.1	131.3	134.5	132.8	135.9	132.7
अप्रैल, 23	—	133.1	134.8	132.5	135.2	132.9	134.2	132.6	135.8	132.5	137.2	133.9	139.3	134.1
मई, 23	—	134.7	138.6	134.0	139.4	134.6	137.0	134.0	139.7	134.3	141.4	135.6	141.2	135.7
जून, 23	—	135.8	141.4	135.1	142.2	135.8	139.3	135.0	142.3	135.5	144.4	136.8	143.6	136.7
जुलाई, 23	—	138.3	146.0	137.4	147.0	138.2	143.9	137.3	147.4	138.0	149.9	139.4	148.3	139.2
अगस्त, 23	—	137.5	143.1	136.5	145.4	137.5	141.9	136.5	145.2	137.1	148.0	138.7	146.3	138.4
सितम्बर, 23	—	136.4	140.8	135.6	142.0	136.2	139.6	135.6	142.3	135.9	144.5	137.3	144.2	137.5
अक्तूबर, 23	—	137.5	147.3	136.8	148.0	137.2	145.4	136.8	147.9	136.9	150.1	138.3	150.5	138.8
नवम्बर, 23	—	138.4	148.7	137.9	149.2	138.1	146.1	137.8	149.1	137.7	150.6	139.0	152.9	140.1
दिसम्बर, 23	—	137.2	146.0	136.8	145.7	136.7	143.7	136.8	145.0	136.2	148.0	138.0	149.1	138.6

प्राप्ति स्थान : अर्थ तथा सांख्यिकीय कार्य विभाग, हरियाणा ।

नोट : *हरियाणा राज्य के लिए खाद्य का सूचकांक तैयार नहीं किया जाता है।

कीमतेँ

हरियाणा की 20 महत्वपूर्ण कृषि पदार्थों का थोक कीमत सूचकांक

सारणी 30.8

(आधार वर्ष 1980-81=100)

वर्ष/मास	सामान्य
1	2
1986-87	126.3
1990-91	192.7
2000-01	408.8
2010-11	979.69
2019-20	1510.5
2020-21	1570.5
2021-22	1642.9
जुलाई, 2022	1677.3
अगस्त, 2022	1690.2
सितम्बर, 2022	1712.1
अक्तूबर, 2022	1722.4
नवम्बर, 2022	1727.2
दिसम्बर, 2022	1723.3
जनवरी, 2023	1734.6
फरवरी, 2023	1746.3
मार्च, 2023	1749.5
अप्रैल, 2023	1758.2
मई, 2023	1754.5
जून, 2023	1756.7

प्राप्ति स्थान : अर्थ तथा सांख्यिकीय कार्य विभाग, हरियाणा।

कीमतेँ

हरियाणा में कृषि तथा ग्रामीण मजदूरों के लिए अखिल भारतीय उपभोक्ता कीमत सूचकांक

सारणी 30.9

(आधार वर्ष 1986-87=100)

वर्ष/मास	कृषि श्रमिक		ग्रामीण श्रमिक	
	खाद्य	सामान्य	खाद्य	सामान्य
1	2	3	4	5
1997	279	270	278	271
2000	320	311	321	312
2010	670	621	670	616
2020	1,176	1,118	1,186	1,110
2021	1,181	1,148	1,192	1,143
2022	1,263	1,233	1,275	1,232
जनवरी, 2023	1,304	1,281	1,316	1,279
फरवरी, 2023	1,308	1,287	1,320	1,285
मार्च, 2023	1,311	1,291	1,324	1,290
अप्रैल, 2023	1,313	1,294	1,326	1,293
मई, 2023	1,314	1,296	1,326	1,295
जून, 2023	1,314	1,297	1,328	1,298
जुलाई, 2023	1,328	1,309	1,326	1,326
अगस्त, 2023	1,350	1,325	1,324	1,362
सितम्बर, 2023	1,350	1,323	1,321	1,362
अक्तूबर, 2023	1,363	1,332	1,330	1,375
नवम्बर, 2023	1,372	1,338	1,384	1,336
दिसम्बर, 2023	1,364	1,337	1,375	1,334

प्राप्ति स्थान : श्रम ब्यूरो, भारत सरकार, शिमला।

कीमतेँ

चुनी हुई वस्तुओं का ग्रामीण उपभोक्ता मूल्य सूचकांक

सारणी 30.10

(आधार 1988-89=100)

वर्ष/मास	बाद्य	सामान्य
1	2	3
1992-93	160	158
1995-96	199	198
2000-01	275	281
2010-11	537	496
2019-20	889	811
2020-21	918	849
2021-22	963	892
जुलाई, 2022	982	920
अगस्त, 2022	987	927
सितम्बर, 2022	993	935
अक्तूबर, 2022	1005	943
नवम्बर, 2022	1009	946
दिसम्बर, 2022	989	933
जनवरी, 2023	991	936
फरवरी, 2023	989	934
मार्च, 2023	991	940
अप्रैल, 2023	991	950
मई, 2023	1000	962
जून, 2023	1009	968

प्राप्ति स्थान : अर्थ तथा सांख्यिकीय कार्य विभाग, हरियाणा।

कीमतेँ

हरियाणा में वस्तु खरीद कीमतेँ

सारणी 30.11

(₹ प्रति क्विंटल)

वर्ष/जिला	धान			गेहूँ		मक्की
	सामान्य	फाईन	सुपर फाईन	ग्रेड I	ग्रेड II	
1	2	3	4	5	6	7
1980-81	105	109	113	117	115	105
1985-86	142	146	150	157	—	130
1990-91	205	215	225	215	—	180
1995-96	360	395	395	360	—	310
ग्रेड ए						
2000-01	510	—	540	580	—	445
2005-06	570	—	600	640	—	540
2010-11	1,000	—	1,030	1,100	—	880
2014-15	1,360	—	1,400	1,400	—	1,310
2015-16	1,410	—	1,456	1,450	—	1,325
2016-17	1,470	—	1,510	1,525	—	1,365
2017-18	1,550	—	1,590	1,625	—	1,425
2018-19	1,750	—	1,770	1,735	—	1,700
2019-20	1,815	—	1,835	1,840	—	1,760
2020-21	1,868	—	1,888	1,925	—	1,850
2021-22	1,960	—	1,980	1,975	—	1,870
2022-23	2,060	—	2,082	2,015	—	1,962

प्राप्ति स्थान : खाद्य नागरिक आपूर्ति और उपभोक्ता मामले विभाग, हरियाणा।

टिप्पणी : 1. 1990-91 से पहले गेहूँ के 2 ग्रेड थे।

2. वर्ष 1997-98 से धान के केवल 2 ग्रेड अर्थात् साधारण एवं ग्रेड—ए हैं।

खण्ड—XXXI

हरियाणा की पंच-वर्षीय/वार्षिक बजट

इस अनुभाग में विकास के मुख्य शीर्ष अनुसार हरियाणा की पंच-वर्षीय/वार्षिक बजट का परिव्यय तथा व्यय व हरियाणा में विकेन्द्रीकृत योजना तथा जिला योजना के अन्तर्गत जारी की गई राशि का ब्यौरा दिया गया है।

सारणी 31.1— पंच-वर्षीय/वार्षिक बजट के अन्तर्गत परिव्यय तथा व्यय ।

सारणी 31.2— हरियाणा में विकेन्द्रीकृत योजना/जिला योजना के अन्तर्गत जारी की गई राशि ।

हरियाणा की पंच-वर्षीय/वार्षिक बजट

पंच-वर्षीय/वार्षिक बजट के अन्तर्गत परिव्यय तथा व्यय

सारणी 31.1

(₹ लाखों में)

विकास का मुख्य शीर्ष	चतुर्थ पंच-वर्षीय योजना		बारहवीं पंचवर्षीय योजना	
	1969-74		2012-17	
	वास्तविक व्यय	कुल वास्तविक व्यय से प्रतिशतता	अनुमोदित परिव्यय	कुल अनुमोदित परिव्यय से प्रतिशतता
1	2	3	4	5
(क) राज्य बजट				
1. कृषि तथा सहायक सेवाएं	2,633	7.35	5,88,000	6.53
2. ग्रामीण विकास	149	0.42	6,22,300	6.91
3. विशेष क्षेत्रीय प्रोग्राम	—	—	20,200	0.22
4. सिंचाई तथा बाढ़ नियन्त्रण	13,418	37.45	7,70,000	8.55
5. ऊर्जा	8,753	24.43	7,40,200	8.23
6. उद्योग तथा खनिज	549	1.53	64,700	0.73
7. परिवहन	5,198	14.51	9,86,000	10.96
8. विज्ञान, प्रौद्योगिकी तथा पर्यावरण	—	—	12,000	0.13
9. सामान्य आर्थिक सेवाएं	206	0.58	20,000	0.22
10. विकेन्द्रीकृत योजना/जिला योजना	—	—	1,55,500	1.73
11. सामाजिक सेवाएं	4,877	13.61	49,47,430	54.97
12. सामान्य सेवाएं	43	0.12	73,670	0.82
जोड़	35,826	100.00	90,00,000	100.00
(ख) राज्य सार्वजनिक उद्यम क्षेत्र	—	—	73,57,000	—
(ग) स्थानीय निकाय	—	—	13,19,000	—
कुल जोड़	35,826	100.00	1,76,76,000	100.00

हरियाणा की पंच-वर्षीय/वार्षिक बजट

पंच-वर्षीय/वार्षिक बजट के अन्तर्गत परिव्यय तथा व्यय

सारणी 31.1(जारी)

(₹ लाखों में)

विकास का मुख्य शीर्ष	वार्षिक योजना		वार्षिक योजना	
	2012-13		2013-14	
	वास्तविक व्यय	कुल वास्तविक व्यय से प्रतिशतता	वास्तविक व्यय	कुल वास्तविक व्यय से प्रतिशतता
1	6	7	8	9
(क) राज्य बजट				
1. कृषि तथा सहायक सेवाएं	1,05,477	8.42	1,16,165.74	8.34
2. ग्रामीण विकास	1,05,857	8.46	1,16,703.18	8.38
3. विशेष क्षेत्रीय प्रोग्राम	1,735	0.14	2,373.33	0.17
4. सिंचाई तथा बाढ़ नियन्त्रण	84,555	6.75	82,139.97	5.89
5. ऊर्जा	46,318	3.70	39,572.37	2.84
6. उद्योग तथा खनिज	5,808	0.46	7,331.84	0.53
7. परिवहन	1,38,809	11.09	1,95,382.40	14.03
8. विज्ञान, प्रौद्योगिकी तथा पर्यावरण	1,854	0.15	2,122.14	0.15
9. सामान्य आर्थिक सेवाएं	2,764	0.22	2,116.91	0.15
10. विकेन्द्रीकृत योजना/जिला योजना	9,776	0.78	24,173.37	1.73
11. सामाजिक सेवाएं	7,31,592	58.43	7,91,184.51	56.80
12. सामान्य सेवाएं	17,542	1.40	13,730.68	0.99
जोड़	12,52,087	100.00	13,92,996.44	100.00
(ख) राज्य सार्वजनिक उद्यम क्षेत्र	5,67,503	—	—	—
(ग) स्थानीय निकाय	1,05,643	—	1,12,298.00	—
कुल जोड़	19,25,233	—	15,05,294.44	—

हरियाणा की पंच-वर्षीय/वार्षिक बजट

पंच-वर्षीय/वार्षिक बजट के अन्तर्गत परिव्यय तथा व्यय

सारणी 31.1 (जारी)

(₹ लाखों में)

विकास का मुख्य शीर्ष	बारहवीं पंचवर्षीय योजना		वार्षिक योजना	
	2014-15		2015-16	
	अनुमोदित परिव्यय	कुल अनुमोदित परिव्यय से प्रतिशतता	वास्तविक व्यय	कुल वास्तविक व्यय से प्रतिशतता
1	10	11	12	13
(क) राज्य बजट				
1. कृषि तथा सहायक सेवाएं	1,46,047.60	8.20	2,14,885.20	5.68
2. ग्रामीण विकास	1,34,014.34	7.53	1,22,274.26	3.23
3. विशेष क्षेत्रीय प्रोग्राम	3,323.76	0.19	2,503.67	0.07
4. सिंचाई तथा बाढ़ नियन्त्रण	80,648.87	4.53	89,946.90	2.38
5. ऊर्जा	18,793.29	1.06	17,64,740.81	46.68
6. उद्योग तथा खनिज	12,480.22	0.70	7,142.03	0.19
7. परिवहन	1,57,823.58	8.87	2,15,676.91	5.71
8. विज्ञान, प्रौद्योगिकी तथा पर्यावरण	1,248.66	0.07	2,375.39	0.06
9. सामान्य आर्थिक सेवाएं	3,036.57	0.17	2,282.60	0.06
10. विकेन्द्रीकृत योजना/जिला योजना	4,901.70	0.27	14,388.94	0.38
11. सामाजिक सेवाएं	12,01,701.78	67.51	13,20,329.62	34.92
12. सामान्य सेवाएं	16,119.62	0.90	24,092.72	0.64
जोड़	17,80,139.99	100.00	37,80,639.05	100.00
(ख) राज्य सार्वजनिक उद्यम क्षेत्र	—	—	—	—
(ग) स्थानीय निकाय	—	—	—	—
कुल जोड़	17,80,139.99	100.00	37,80,639.05	100.00

हरियाणा की पंच-वर्षीय/वार्षिक बजट
पंच-वर्षीय/वार्षिक बजट के अन्तर्गत परिव्यय तथा व्यय

सारणी 31.1(जारी)

(₹ लाखों में)

विकास का मुख्य शीर्ष	वार्षिक योजना		वार्षिक योजना		वार्षिक योजना		वार्षिक योजना	
	2016-17		2017-18		2018-19		2019-20	
	वास्तविक व्यय	कुल वास्तविक व्यय से प्रतिशतता	वास्तविक व्यय	कुल वास्तविक व्यय से प्रतिशतता	वास्तविक व्यय	कुल वास्तविक व्यय से प्रतिशतता	वास्तविक व्यय	कुल वास्तविक व्यय से प्रतिशतता
1	14	15	16	17	18	19	20	21
(क) राज्य बजट								
1. कृषि तथा सहायक सेवाएं	2,12,346.89	6.52	2,20,014.87	6.47	2,73,540.46	7.59	2,83,412.14	7.38
2. ग्रामीण विकास	2,05,103.37	6.29	2,63,461.81	7.75	2,95,573.59	8.20	3,57,080.40	9.30
3. विशेष क्षेत्रीय प्रोग्राम	3,989.83	0.12	5,320.00	0.16	3,270.00	0.09	2,455.00	0.06
4. सिंचाई तथा बाढ़ नियन्त्रण	90,011.52	2.76	1,14,799.41	3.38	1,49,763.08	4.16	1,62,448.98	4.23
5. ऊर्जा	9,44,506.94	28.99	6,37,001.84	18.73	5,57,422.36	15.47	6,01,935.67	15.68
6. उद्योग तथा खनिज	46,163.07	1.42	24,927.27	0.73	34,246.14	0.95	32,861.14	0.85
7. परिवहन	1,73,521.89	5.32	2,10,379.18	6.19	2,27,754.19	6.32	2,58,288.38	6.73
8. विज्ञान, प्रौद्योगिकी तथा पर्यावरण	2,950.33	0.09	734.34	0.02	1,218.26	0.03	2,001.30	0.05
9. सामान्य आर्थिक सेवाएं	4,000.81	0.12	2,463.07	0.07	3,130.12	0.09	3,133.37	0.08
10. विकेन्द्रीकृत योजना/जिला योजना	14,306.74	0.44	29,779.00	0.88	39,985.81	1.11	23,689.30	0.62
11. सामाजिक सेवाएं	15,41,449.62	47.31	18,15,016.95	53.38	19,34,765.57	53.70	20,38,641.52	53.10
12. सामान्य सेवाएं	20,149.93	0.62	75,999.91	2.24	81,960.09	2.28	73,588.71	1.92
जोड़	32,58,500.94	100.00	33,99,897.65	100.00	36,02,629.67	100.00	38,39,535.91	100.00
(ख) राज्य सार्वजनिक उद्यम क्षेत्र	—	—	—	—	—	—	—	—
(ग) स्थानीय निकाय	—	—	—	—	—	—	—	—
कुल जोड़	32,58,500.94	100.00	33,99,897.65	100.00	36,02,629.67	100.00	38,39,535.91	100.00

ग्राफ 31.1

हरियाणा में वार्षिक बजट के तहत पूंजीगत व्यय

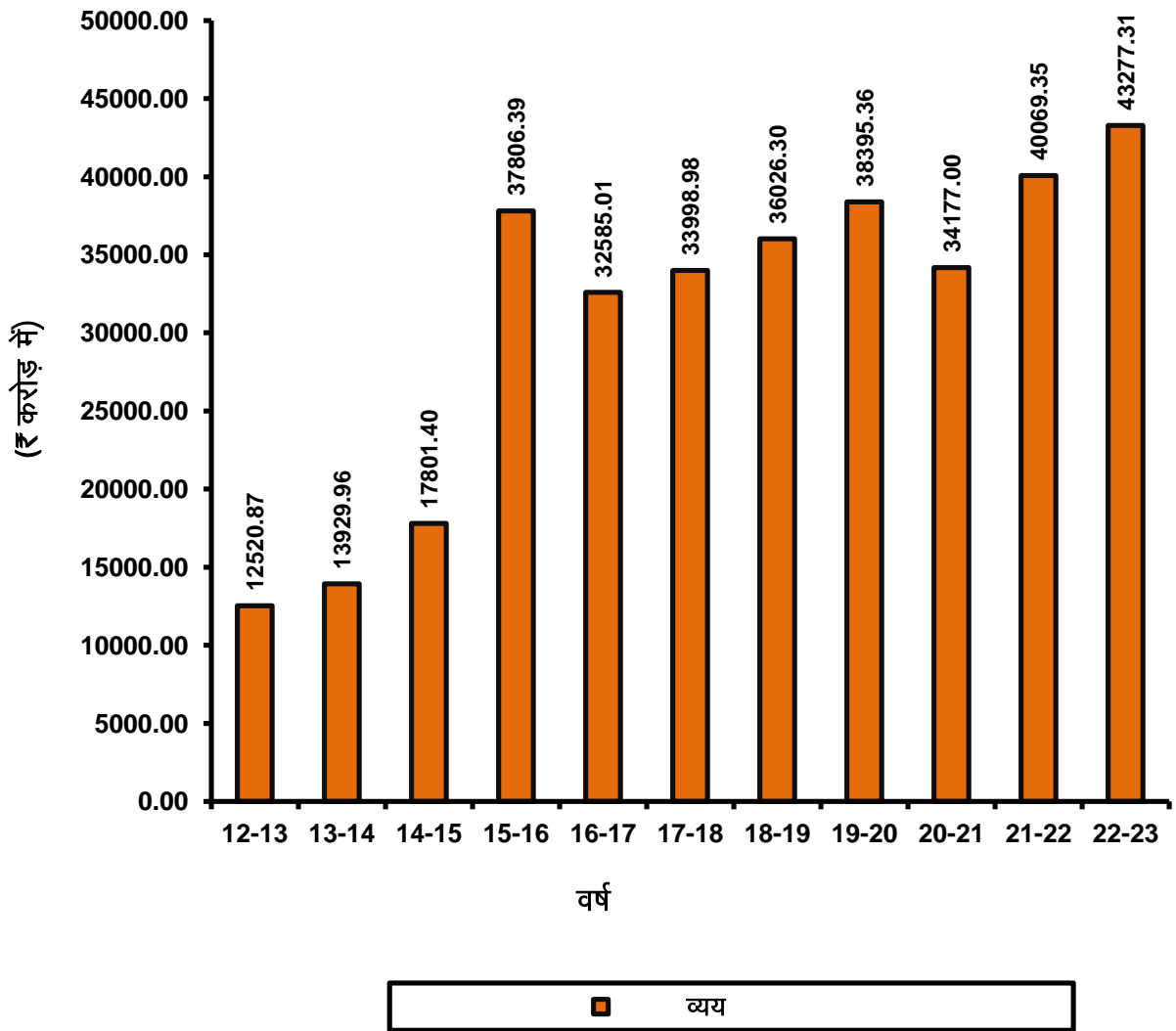

हरियाणा की पंच-वर्षीय/वार्षिक बजट

पंच-वर्षीय/वार्षिक बजट के अन्तर्गत परिव्यय तथा व्यय

सारणी 31.1(समाप्त)

(₹ लाखों में)

विकास का मुख्य शीर्ष	वार्षिक बजट		वार्षिक बजट		वार्षिक बजट		वार्षिक बजट	
	2020-21		2021-22		2022-23		2023-24	
	वास्तविक व्यय	कुल वास्तविक व्यय से प्रतिशतता	वास्तविक व्यय	कुल बजट अनुमान से प्रतिशतता	वास्तविक व्यय	कुल बजट अनुमान से प्रतिशतता	व्यय 10.01.2024 तक	कुल बजट अनुमान से प्रतिशतता
1	22	23	24	25	26	27	28	29
(क) राज्य बजट								
1. कृषि तथा सहायक सेवाएं	3,30,156.99	9.66	3,87,767.26	9.68	4,43,965.28	10.26	27,3542.02	8.17
2. ग्रामीण विकास	4,08,120.97	11.94	1,51,515.74	3.78	2,31,711.79	5.35	3,29,070.52	9.83
3. विशेष क्षेत्रीय प्रोग्राम	4,489.18	0.13	345.00	0.01	1815.13	0.04	487.50	0.01
4. सिंचाई तथा बाढ़ नियन्त्रण	1,43,110.64	4.19	2,12,744.53	5.31	2,71,672.66	6.28	1,91,172.03	5.71
5. ऊर्जा	78,865.69	2.31	38,662.41	0.96	30,979.15	0.72	71,017.59	2.12
6. उद्योग तथा खनिज	25,612.06	0.75	32,390.63	0.81	54,232.25	1.25	56,608.69	1.69
7. परिवहन	1,68,702.87	4.94	3,11,698.52	7.78	4,42,655.48	10.23	2,98,522.22	8.92
8. विज्ञान, प्रौद्योगिकी तथा पर्यावरण	3,522.07	0.10	1,474.60	0.04	1,306.52	0.03	2,110.46	0.06
9. सामान्य आर्थिक सेवाएं	7,748.52	0.23	13,112.97	0.33	11,190.97	0.26	6,246.14	0.19
10. विकेन्द्रीकृत योजना/जिले I योजना	10,851.56	0.32	25,074.46	0.63	23,040.80	0.53	7,843.01	0.23
11. सामाजिक सेवाएं	21,47,358.33	62.83	27,34,913.45	68.25	27,19,852.99	62.85	20,56,080.37	61.42
12. सामान्य सेवाएं	89,161.10	2.61	97,235.83	2.43	95,308.21	2.20	54,629.18	1.63
जोड़	34,17,699.98	100.00	40,06,935.40	100.00	43,27,731.23	100.00	33,47,329.73	100.00
(ख) राज्य सार्वजनिक उद्यम क्षेत्र	—	—	—	—	—	—	—	—
(ग) स्थानीय निकाय	—	—	—	—	—	—	—	—
कुल जोड़	34,17,699.98	100.00	40,06,935.40	100.00	43,27,731.23	100.00	33,47,329.73	100.00

स्रोत : अर्थ तथा सांख्यिकीय कार्य विभाग, हरियाणा।

हरियाणा की पंच-वर्षीय योजना/वार्षिक-बजट

हरियाणा में विकेन्द्रीकृत योजना/जिला योजना के अन्तर्गत जारी की गई राशि

सारणी 31.2

(₹ लाखों में)

जिला	विकेन्द्रीकृत योजना		जिला योजना स्कीम									
	1990-91	2000-01	2019-20		2020-21		2021-22		2022-23		2023-24	
	जारी की गई राशि	जारी की गई राशि	जारी की गई राशि	व्यय की गई राशि	जारी की गई राशि	व्यय की गई राशि	जारी की गई राशि	व्यय की गई राशि	जारी की गई राशि	व्यय की गई राशि	जारी की गई राशि	व्यय की गई राशि 01.01.2024 तक
1	2	3	4	5	6	7	8	9	10	11	12	13
अम्बाला	33.37	42	2,118.72	1231.48	890.17	367.35	1,717.95	1280.61	1,780.34	1066.46	890.17	202.75
भिवानी	35.55	65	1,684.68	1200.71	893.18	627.08	1,657.66	1122.39	1,786.36	1057.94	893.18	277.43
चरखी दादरी	—	—	796.87	110.30	396.25	362.26	756.36	330.47	792.50	625.99	396.25	14.68
फरीदाबाद	38.67	59	3,287.83	1849.04	1,427.72	922.54	2,666.59	1879.81	2,855.44	2376.18	1427.70	283.56
फतेहाबाद	—	43	1,401.73	1121.58	743.16	0.00	1,904.66	1837.02	1,486.32	1189.88	743.16	288.35
गुरुग्राम	26.5	57	2,548.32	1882.79	1,194.75	145.25	2,353.69	1914.07	2,389.50	1660.33	1194.75	282.41
हिसार	57.7	62	2,594.98	1390.46	1,375.80	1000.65	2,592.67	1525.44	2,751.60	1330.96	1375.80	1021.33
झज्जर	—	43	1,426.12	930.90	756.09	711.25	1,424.87	1407.36	1,512.18	751.19	756.09	391.27
जीन्द	28.38	51	1,985.23	1167.50	1,052.51	659.98	2,068.33	1381.06	2,105.02	1512.51	1052.52	304.80
कैथल	25.89	57	1,598.58	1052.79	847.53	490.08	1,616.95	1090.10	1,695.06	1145.59	847.53	220.01
करनाल	26.2	49	2,242.39	1326.19	1,187.57	679.90	2,663.56	1375.64	2,375.14	1995.21	1187.56	201.10
कुरुक्षेत्र	22.15	43	1,435.41	1049.18	761.03	182.00	1,678.48	1258.69	1,522.06	874.70	761.03	292.57
महेन्द्रगढ़	20.58	45	1,372.08	1161.66	727.44	575.57	1,348.76	1154.92	1,454.88	527.06	727.45	727.41
नूंह	—	—	1,620.83	1288.47	859.33	206.50	1,856.17	537.78	1,718.66	948.84	859.33	192.04
पलवल	—	—	1,863.10	828.92	822.60	515.56	1,535.89	508.48	1,645.20	300.18	822.60	251.10
पंचकुला	—	25	835.21	355.66	442.81	242.09	442.81	506.62	885.62	269.88	442.81	180.37
पानीपत	24.01	35	1,865.38	651.86	950.98	771.81	1,750.81	1077.24	1,901.96	1119.03	950.98	374.38
रिवाड़ी	15.5	38	1,343.84	436.83	710.28	437.93	1,296.02	127.81	1,420.56	774.11	710.28	335.39
रोहतक	59.27	41	1,579.09	1434.19	837.20	623.72	1,577.22	1331.87	1,674.40	379.76	837.20	678.09
सिरसा	26.82	55	2,221.20	1643.62	1,021.78	512.20	2,216.14	1551.15	2,043.56	1164.88	1021.79	648.65
सोनीपत	23.7	48	2,371.66	609.98	1,143.92	444.43	2,680.89	1105.36	2,287.84	816.85	1143.92	303.66
यमुनानगर	19.5	42	1,806.75	922.55	957.90	373.41	1,755.00	684.97	1,915.80	1153.29	957.90	140.07
कुल जोड़	483.79	900.00	40,000.00	23646.66	20,000.00	10851.56	40,000.00	24988.85	40,000.00	23040.80	20,000.00	7611.42

स्रोत : अर्थ तथा सांख्यिकीय कार्य विभाग, हरियाणा।

खण्ड—xxxii
स्थानीय निकाय

इस खण्ड में नगरपालिकाओं/परिषदों/निगमों की संख्या, जनसंख्या, आय तथा व्यय सम्बन्धी आंकड़े दिये गये हैं।

सारणी 32.1— जिलावार नगरपालिकाओं/परिषदों/निगमों की संख्या, जनसंख्या, आय तथा व्यय को दिखाती है।

सारणी 32.2— नगरपालिकाओं/परिषदों/निगमों वार जनसंख्या, आय तथा व्यय को दिखाती है।

सारणी 32.3 तथा 32.4— विभिन्न शीर्षों के अन्तर्गत नगरपालिकाओं/परिषदों/निगमों की आय तथा व्यय को दिखाती है।

सारणी 32.5— हरियाणा में ग्राम पंचायत, पंचायत समितियों तथा जिला परिषदों तथा चुने हुए सदस्यों की सूचना दी गई है।

स्थानीय निकाय

नगरपालिकाओं/परिषदों/निगमों की संख्या, जनसंख्या, आय तथा व्यय

सारणी 32.1

(₹ लाख)

जिला	नगरपालिकाओं / परिषदों / निगमों की संख्या (2021-22)	नगरपालिकाओं / परिषदों / निगमों की सीमा में जनसंख्या* (जन गणना 2011)	लेखा			
			2020-21		2021-22	
			आय	व्यय	आय	व्यय
1	2	3	4	5	6	7
अम्बाला	4	5,81,492	8,214	6,471	9,843	7,269
भिवानी	4	2,49,426	7,085	3,478	6,554	5,177
चरखी दादरी	1	56,337	4,224	1,983	4,263	2,396
फरीदाबाद	1	14,14,050	74,247	67,275	85,399	77,852
फतेहाबाद	5	2,09,682	4,398	2,021	9,054	4,046
गुरुग्राम	6	10,94,514	2,15,321	95,406	2,48,017	1,20,343
हिसार	7	5,01,267	11,914	7,754	14,207	9,737
झज्जर	3	2,35,125	6,876	4,311	9,114	4,950
जीन्द	5	2,99,980	4,820	2,859	5,937	3,501
कैथल	5	2,53,445	4,405	3,546	6,870	5,378
करनाल	7	4,45,888	18,006	9,410	24,027	11,323
कुरुक्षेत्र	5	2,81,632	3,431	3,070	4,130	2,866
महेन्द्रगढ़	5	1,32,855	6,620	3,319	9,106	3,527
नूंह	4	88,343	3,965	1,371	4,210	1,611
पलवल	3	1,96,490	2,163	1,280	2,040	1,182
पंचकूला	2	2,45,489	9,988	7,376	9,456	7,973
पानीपत	2	3,35,680	8,906	6,733	610	371
रिवाड़ी	3	1,90,141	15,758	6,642	16,259	8,442
रोहतक	4	4,48,658	14,679	12,696	20,412	17,991
सिरसा	5	3,19,248	3,914	2,824	9,287	6,165
सोनीपत	5	4,37,328	42,354	19,148	48,828	20,963
यमुनानगर	3	2,45,228	5,516	2,814	13,943	9,628
जोड़	89	82,62,298	4,76,804	2,71,787	5,61,566	3,32,691

स्रोत: - अर्थ तथा सांख्यिकीय कार्य विभाग, हरियाणा।

स्थानीय निकाय

नगरपालिकाओं/परिषदों/निगमों की संख्या जनसंख्या, आय तथा व्यय

सारणी 32.2

(₹000)

जिला	नगरपालिकाओं/ परिषद/निगमों का नाम	नगरपालिकाओं/परिषद / निगमों की सीमा में जनसंख्या (जन गणना 2011)	2020-21		2021-22	
			आय	व्यय	आय	व्यय
1	2	3	6	7	8	9
अम्बाला	1. अम्बाला शहर	3,00,127	5,57,906	4,33,341	6,16,577	5,12,840
	2. नारायणगढ़	22,832	24,733	9,182	58,399	15,530
	3. बराड़ा	21,545	40,408	28,811	37,033	17,299
	4. अम्बाला सदर	2,36,988	1,98,362	1,75,809	2,72,307	1,81,223
भिवानी	1. भिवानी	1,96,057	6,38,360	2,94,757	5,69,021	4,41,846
	2. बवानी खेड़ा	20,289	22,993	21,429	28,204	26,180
	3. सिवानी	19,143	30,460	21,665	35,484	27,656
	4. लोहारू	13,937	16,708	9,976	22,691	21,998
चरखी दादरी	1. चरखी दादरी	56,337	4,22,417	1,98,289	4,26,340	2,39,583
फरीदाबाद	1. फरीदाबाद काम्प्लैक्स	14,14,050	74,24,652	67,27,510	85,39,867	77,85,203
फतेहाबाद	1. फतेहाबाद	70,777	96,295	25,357	4,19,799	1,15,995
	2. टोहाना	63,871	1,46,619	72,692	2,34,387	1,70,261
	3. रतिया	37,152	1,25,657	75,946	1,42,315	78,136
	4. भूना	30,094	60,454	22,755	84,324	20,595
	5. जाखल	7,788	10,799	5,356	24,598	19,639
गुरुग्राम	1. गुरुग्राम	8,86,519	1,99,89,271	90,28,410	219,11,529	1,08,20,952
	2. सोहना	36,552	3,91,184	2,39,197	3,43,591	2,18,780
	3. पटौदी	20,418	2,05,517	35,840	2,11,504	38,158
	4. हेली मंडी	20,906	5,71,466	207,590	4,53,498	1,70,610
	5. फरुखनगर	13,513	3,74,693	29,530	2,52,549	55,863
	6. मानेसर				16,29,035	7,29,969
हिसार	1. हिसार	3,07,024	9,37,748	5,78,059	11,64,233	7,67,072
	2. हांसी	86,770	1,52,905	1,39,630	1,86,522	1,74,708
	3. बरवाला	43,384	49,857	32,597	38,665	10,211
	4. नारनौद	17,242	10,497	6,368	10,288	2,800
	5. उकलाना	13,219	16,804	10,760	21,042	18,858
	6. बाँस	17,965	18,614	5,745	0	0
	7. सिसाय	15,663	4,999	2,275	0	0
झज्जर	1. झज्जर	48,424	1,82,985	91,856	2,64,650	2,09,787
	2. बेरी	15,934	8,040	3,797	10,684	7,482
	3. बहादुरगढ़	1,70,767	4,96,559	3,35,428	6,36,112	2,77,738
जीन्द	1. सफीदों	34,728	71,630	67,018	24,622	18,550
	2. नरवाना	62,090	61,828	35,168	40,275	37,136
	3. उद्याना	16,815	1,44,264	34,461	1,15,178	7,262
	4. जीन्द	1,67,592	1,74,602	1,32,428	3,44,762	2,54,281
	5. जुलाना	18,755	29,683	16,788	68,858	32,910
कैथल	1. कैथल	1,44,915	2,22,857	1,94,291	4,42,883	4,14,185
	2. पुण्डरी	33,484	29,889	18,419	36,668	6,877
	3. गुहला चौका	38,952	1,08,931	67,963	1,04,295	55,706
	4. कलायत	18,660	61,761	57,479	92,424	58,922
	5. राजौद	17,434	17,041	16,439	10,754	2,158
करनाल	1. करनाल	3,02,140	12,55,277	7,55,857	19,11,327	10,25,011
	2. घरौंडा	37,816	84,170	64,976	45,288	35,233
	3. नीलोखेड़ी	17,938	10,999	8,898	14,569	4,962
	4. इन्द्री	17,487	41,350	26,517	24,981	11,822
	5. तरावड़ी	25,944	2,51,254	35,839	2,45,528	11,871
	6. असंध	27,125	27,911	25,180	25,113	11,430
	7. निसिंग	17,438	1,29,683	23,685	1,35,863	31,964

स्थानीय निकाय
नगरपालिकाओं/परिषदों/निगमों वार
जनसंख्या, आय तथा व्यय

सारणी 32.2 (समाप्त)

(₹000)

जिला	नगरपालिकाओं/परिषद/ निगमों का नाम	नगरपालिकाओं/परिषद/ निगमों की सीमा में जनसंख्या* (जन-गणना 2011)	लेखा		लेखा	
			2020-21		2021-22	
			आय	व्यय	आय	व्यय
1	2	3	6	7	8	9
कुरुक्षेत्र	1. धानेसर	1,55,152	2,14,691	2,06,223	2,26,286	1,79,441
	2. लाडवा	28,887	19,224	15,755	13,915	10,401
	3. शाहबाद मारकंडा	42,607	48,748	27,048	53,855	9,841
	4. पेहवा	38,853	58,104	55,892	84,946	65,613
	5. इस्माइलाबाद	16,133	2,327	2,096	33,980	21,283
महेन्द्रगढ़	1. महेन्द्रगढ़	29,128	2,55,589	74,297	2,61,327	1,16,541
	2. नारनौल	74,581	1,50,083	1,49,521	3,60,991	1,53,449
	3. कनीना	12,989	48,845	20,340	53,984	29,287
	4. अटेली	7,619	1,17,937	57,568	1,07,222	13,932
	5. नागल चौधरी	8,538	89,512	30,196	1,27,102	39,475
नूह	1. नूह	16,260	43,042	36,385	65,034	58,791
	2. फिरोजपुर झिरका	24,750	61,972	34,981	90,640	42,255
	3. पुन्हाना	24,734	38,788	36,828	24,072	22,760
	4. तावडू	22,599	2,52,687	28,949	2,41,284	37,273
पलवल	1. पलवल	1,31,926	1,94,395	1,13,731	1,54,673	81,903
	2. होडल	50,143	17,342	11,326	33,039	32,082
	3. हथीन	14,421	4,517	2,977	16,245	4,248
पंचकूला	1. कालका	34,134	56,928	—	1,55,589	30,570
	2. पंचकूला	2,11,355	9,41,907	7,37,645	7,89,985	7,66,771
पानीपत	1. पानीपत	2,95,970	8,63,341	6,54,618	30,489	18,546
	2. समालखा	39,710	27,258	18,692	30,489	18,546
रिवाड़ी	1. रिवाड़ी	1,43,021	9,23,263	5,82,166	9,35,096	7,42,275
	2. बावल	16,776	30,551	19,436	30,119	29,192
	3. धारुहेडा	30,344	6,21,963	62,566	6,60,617	72,679
रोहतक	1. रोहतक	3,74,292	12,35,777	10,98,046	17,72,567	15,80,112
	2. कलानौर	33,319	71,666	39,777	78,607	39,609
	3. महम	20,484	33,276	32,994	76,410	66,406
	4. सांपला	20,563	1,27,179	98,737	1,13,597	1,12,929
सिरसा	1. सिरसा	1,82,534	2,27,743	1,96,130	6,02,323	5,00,625
	2. मण्डी डबवाली	52,873	35,779	29,952	78,263	36,380
	3. कालावाली	22,095	13,200	7,503	12,693	5,212
	4. ऐलनाबाद	36,623	85,039	33,660	1,25,388	45,166
	5. रानिया	25,123	29,617	15,144	1,10,030	29,129
सोनीपत	1. सोनीपत	2,89,333	36,17,437	15,24,311	42,94,778	16,62,040
	2. गन्नौर	35,603	15,816	7,024	42,774	28,759
	3. खरखौदा	25,051	1,21,146	44,813	91,785	45,158
	4. गोहाना	65,708	4,76,318	3,35,904	4,49,425	3,59,106
	5. कुण्डली	21,633	4,651	2,721	4,004	1,263
यमुनानगर	1. यमुनानगर	2,17,071	5,16,385	2,54,737	13,41,098	9,38,288
	2. रादौर	13,690	28,713	24,797	9,934	6,263
	3. सढौरा	14,467	6,511	1,876	43,294	18,241

स्रोत : अर्थ तथा सांख्यिकीय कार्य विभाग , हरियाणा।

नोट : आय तथा व्यय में बुक ट्रांसफर की राशि सम्मिलित नहीं है।

1. बॉस व सिसाय नगरपालिकाओ को पुनः गांव स्थापित किया गया है।

2. मानेसर नगर निगम 24.12.2020 को स्थापित किया गया है।

स्थानीय निकाय
नगरपालिकाओं/परिषदों/निगमों की आय

सारणी 32.3

(लाख ₹)

आय का साधन	लेखा				
	2017-18	2018-19	2019-20	2020-21	2021-22
	2	3	4	5	6
I. कर राजस्व	92,038	52,241	42,979	65,979	71,613
क. आय पर कर	1,306	317	1,675	396	1,574
1. व्यवसाय तथा व्यापार कर	771	149	191	237	884
2. सेवक कर	535	168	1,484	159	690
ख . पदार्थों तथा सेवाओं पर कर	24,037	11,475	10,051	8,820	14,284
1. चुंगी	0	0	264	726	44
2. सीमा कर	4,797	1,018	283	469	237
3. जल कर	16,471	1,909	3,126	2,646	85
4. गाड़ियों पर कर	412	505	148	254	106
5. पशुओं पर कर(कुत्तों के पंजीकरण करवाने की फीस समेत)	99	222	98	17	107
6. गाड़ियों तथा पशुओं का पथ कर	169	4	1,014	2	0
7. लोक सुरक्षा तथा सुविधाओं से आय (बिजली, आग इत्यादि)	903	3,600	3,984	496	5,624
8. जल की फीस (पानी की बिक्री)	31	0	0	0	167
9. गाड़ियों के लाईसेंसों की फीस (ड्राईविंग लाईसेंसों समेत)	131	290	152	97	1,281
10. कार्यभारिकों के लाईसेंसों की फीस	89	178	50	364	383
11. खतरनाक तथा उत्तेजक व्यापार के लाईसेंसों तथा पटाखे बजाने की फीस	202	941	608	779	1,156
12. स्थानीय दर	733	2,808	324	2,970	5,094
ग. सम्पत्ति तथा पूंजी व्यापार पर कर	66,695	40,449	31,253	56,763	55,755
1. इमारतों तथा भूमि पर कर	48,881	20,501	18,818	43,963	40,630
2. भवन तथा भूमि के किराये (भूमि इत्यादि का विक्रय शामिल है)	8,197	18,958	12,059	11,776	12,623
3. डाक बंगले तथा सराए	221	92	33	322	485
4. उद्यान तथा सड़कों पर वृक्ष	211	248	39	278	1,722
5. तहवजारी फीस (गलियों के हिस्सों के कब्जों की फीस समेत)	9,185	700	304	424	295

स्थानीय निकाय
नगरपालिकाओं/परिषदों/निगमों की आय

सारणी 32.3 (समाप्त)

(लाख ₹)

आय का साधन	लेखा				
	2017-18	2018-19	2019-20	2020-21	2021-22
	2	3	4	5	6
II प्रशासनिक प्राप्तियां	532	1,912	569	251	2,214
1. शिक्षा	436	350	330	19	188
2. चिकित्सा	0	172	0	0	0
3. जन-स्वास्थ्य	96	1,390	239	232	2,026
III राजस्व अनुदान तथा अंशदान	24,323	9,876	25,393	20,811	23,686
1. अकाल सहायता/विकास कार्य के लिए	24,275	2,450	120	1,200	120
2. पशु-पालन विभाग के लिए सरकारी अंशदान	5	135	0	0	0
3. अन्य अनुदान अथवा अंशदान	43	7,291	25,273	19,611	23,566
IV पूंजीगत स्थानांतरण	1,08,335	92,985	1,03,959	72,221	73,206
1. जल पूर्ति पूंजीगत खर्च के लिए अनुदान	847	0	0	0	266
2. जलपूर्ति कार्यों के लिये प्राप्तियां	2	20	753	99	0
3. जल निकास कार्यों के लिये सरकारी अनुदान	0	0	0	0	0
4. नगरपालिका के कार्य इत्यादि के लिये अंशदान	99,101	47,233	65,308	58,698	67,223
5. निलम्बित लेखे (लेखन सामग्री, मुद्रण, भण्डारों, पेशगी, जमा पशु अवरोधशालायें, नौघाट इत्यादि)	8,385	45,732	37,898	13,424	5,717
V कर्जे	1,641	943	2,601	2,628	1,100
1. जल पूर्ति कार्यों के लिये कर्जे	0	43	0	0	0
2. जल निकास कार्यों के लिये कर्जे	0	0	0	0	0
3. सामान्य कार्यों के लिये कर्जे	1,641	893	2,480	2,617	1,100
4. अन्य कर्जे	0	7	121	11	0
VI अन्य प्राप्तियां	1,99,451	3,85,825	3,60,560	3,14,914	3,89,747
1. ब्याज प्राप्तियां	6,916	18,757	22,185	777	890
2. निवेश पर आय	194	104	692	9,590	2,675
3. अन्य विभिन्न कर (कापी फीस इत्यादि)	7,121	5,295	8,814	8,357	2,337
4. विविध अविभाजित प्राप्तियां	6,493	3,805	1,084	4,005	5,248
5. स्टाम्प ड्यूटी	1,01,714	55,681	59,451	26,139	36,194
6. विविध	77,013	3,02,183	2,68,334	2,66,046	3,42,403
कुल आय	4,26,320	5,43,782	5,36,061	4,76,804	5,61,566

स्रोत: - अर्थ तथा सांख्यिकीय कार्य विभाग, हरियाणा।

स्थानीय निकाय
नगरपालिकाओं / परिषदों / निगमों का व्यय

सारणी 32.4

(लाख ₹)

व्यय का विवरण	लेखा			
	2018-19	2019-20	2020-21	2021-22
1	2	3	4	5
I. सामान्य विभाग	76,318	95,064	1,66,941	2,07,443
क सामान्य	52,616	68,299	1,43,567	95,176
ख कर तथा लाइसेंस विभाग	1,766	1,699	6,860	7,634
1. चूगी	0	259	481	995
2. सीमाकर	742	499	801	1,559
3. गाड़ियों पर तथा लाइसेंस फीस	290	139	344	944
4. अन्य कर तथा फीस	734	802	5,234	4,136
क. नगरपालिका सम्पत्ति	10,220	14,747	5,819	90,618
1. किराये की भूमे तथा इमारतें	4,177	3,406	2,003	82,266
2. डाक बंगले तथा सराय	188	351	1,128	5,615
3. उद्यान तथा सड़कों के किनारे वृक्ष	5,790	10,965	2,634	2,611
4. तहवजारी फीस	65	25	54	126
ख. लोक सुरक्षा तथा सुविधा (उपभोग व पूजोगत खर्चे तथा अशदान इत्यादि)	11,716	10,319	10,695	14,015
1. पुलिस	1,954	1,050	1,379	7,506
2. बिजली	4,281	4,769	3,092	4,835
3. आग	4,353	4,088	3,121	1,546
4. पशु अवरोध शालायें	1,110	354	3,010	89
5. विविध	18	58	93	39
II. शिक्षा	254	161	72	468
1. प्रशासन	87	14	36	326
2. महाविद्यालय	0	0	0	0
3. उच्च विद्यालय	0	2	0	30
4. माध्यमिक विद्यालय	17	0	0	58
5. प्राथमिक विद्यालय	3	0	0	15
6. सार्वजनिक पुस्तकालय, संग्रहालय इत्यादि	147	145	36	39
III. चिकित्सा	8,722	7,987	1,572	3,745
1. प्रशासन	8,722	7,987	1,469	3,579
2. अस्पताल तथा औषधालय	0	0	103	166
3. पागलों, कुष्ठ रोगियों तथा कंगालों के इलाज की दैनगियां	0	0	0	0
IV. जन स्वास्थ्य	50,424	51,550	36,668	45,993
1. प्रशासन	1,226	2,189	1,147	4,461
2. जन्म मरण आंकड़े तथा शिशु कल्याण	239	0	20	23
3. टीके लगाना	135	0	0	51
4. प्लेग तथा दूसरी महामारी	1,582	2,668	285	5,593
5. सफाई	32,089	35,404	23,041	24,675
6. जल निकास	14,357	10,980	10,724	8,674
7. खाद्य पूर्ति पर नियन्त्रण (मांडिया, वधशालायें इत्यादि)	255	238	1,318	1,914
8. कंगालों को दफनाना व जलाना	6	46	124	1
9. विविध	535	25	9	601
V. जल पूर्ति	6,379	4,247	2,770	5,656
1. प्रशासन	4,391	1,991	4	323
2. जल से राजस्व की वसूली	0	0	0	0
3. नहरों के पानी की लागत	0	0	0	0
4. देखभाल (निर्माण भंडार समेत)	441	607	817	1,629
5. जल विश्लेषण	1,543	1,643	1,946	2,722
6. पूजोगत खर्चे	0	0	3	980
7. कजे (क) ब्याज	0	0	0	0
ख. पुनः अदायगी	4	6	0	2
VI. पशु चिकित्सा विभाग	20	59	69	26
1. पशु चिकित्सा हस्पताल	15	52	69	26
2. पशु जुलम बचाव समिति को अनुदान	5	7	0	0
3. पशुओं और घोड़ों के मेल	0	0	0	0
VII. नगर पालिका कार्य	1,28,510	1,37,792	51,846	60,436
1. प्रशासन	55,139	69,147	19,747	25,232
2. गालिया (जल देना, देखभाल, कजे इत्यादि)	73,065	67,733	30,953	35,163
3. परिपालन	306	912	1,146	41
VIII. निलम्बित लेखे	13,761	21,936	9,548	6,872
IX. अदृष्ट प्रभार के लिये उपलब्ध	10,664	9,610	2,301	2,052
कुल खर्चे (I से IX)	2,95,052	3,28,406	2,71,787	3,32,691

स्रोत: - अर्थ तथा सांख्यिकीय कार्य विभाग, हरियाणा।

स्थानीय निकाय

हरियाणा में जिलेवार विभिन्न श्रेणियों के तहत आरक्षित सीटों की संख्या और चुने गए पंचों की संख्या, 2022

सारणी संख्या 32.5

जिला	पंचों की सीटों की कुल संख्या			आरक्षित सीटों की संख्या						निर्वाचित पंचों की कुल संख्या			श्रेणियों के तहत निर्वाचित पंचों की संख्या							
	कुल	पुरुष	महिलाएं	अनुसूचित जाति(म0)	अनुसूचित जाति (पु0)	पिछड़ा वर्ग(ए) (म0)	पिछड़ा वर्ग(ए) (पु0)	सामान्य वर्ग महिलाएं	सामान्य वर्ग पुरुष	कुल	महिलाएं	पुरुष	अनुसूचित जाति(म0)	अनुसूचित जाति (पु0)	पिछड़ा वर्ग(ए) (म0)	पिछड़ा वर्ग(ए) (पु0)	सामान्य वर्ग महिलाएं	सामान्य वर्ग पुरुष	पिछड़ा वर्ग(बी) (म0)	पिछड़ा वर्ग(बी) (पु0)
1	2	3	4	5	6	7	8	9	10	11	12	13	14	15	16	17	18	19	20	21
अम्बाला	3159	1702	1457	490	547	151	152	816	1003	3011	1367	1644	528	604	298	345	394	492	147	203
भिवानी	3211	1678	1533	357	340	152	160	1024	1178	3109	1465	1644	396	391	285	329	717	858	67	66
चरखी दादरी	1679	863	816	160	140	78	73	578	650	1636	786	850	167	165	141	144	419	471	59	70
फरीदाबाद	1059	561	498	99	105	42	51	357	405	1031	474	557	122	131	88	97	187	217	77	112
फतेहाबाद	2684	1447	1237	382	463	96	119	759	865	2600	1186	1414	471	589	239	275	444	516	32	34
गुरुग्राम	1406	730	676	146	121	64	71	466	538	1348	644	704	153	121	91	98	202	267	198	218
हिसार	3849	2040	1809	442	525	166	185	1201	1330	3592	1663	1929	518	613	346	376	709	831	90	109
झज्जर	2639	1358	1281	249	254	109	126	923	978	2249	1066	1183	254	229	149	194	580	687	83	73
जीन्द	3455	1822	1633	359	406	168	172	1106	1244	3269	1509	1760	368	433	308	392	768	859	65	76
कैथल	2917	1551	1366	346	373	143	166	877	1012	2814	1307	1507	359	397	296	337	573	674	79	99
करनाल	3901	2042	1859	472	479	227	273	1160	1290	3825	1806	2019	538	562	508	610	681	761	79	86
कुरुक्षेत्र	3385	1779	1606	431	414	217	245	958	1120	3270	1542	1728	486	479	451	557	423	485	182	207
महेन्द्रगढ़	3214	1635	1579	336	226	164	152	1079	1257	2982	1440	1542	347	280	269	270	325	401	499	591
नूह	3505	1784	1721	154	62	156	167	1411	1555	3320	1616	1704	226	87	298	339	105	113	987	1165
पलवल	2770	1438	1332	250	258	135	143	947	1037	2694	1258	1436	285	290	264	301	435	499	274	346
पंचकूला	1026	525	501	109	72	52	55	340	398	955	462	493	111	81	86	101	186	212	79	99
पानीपत	2161	1131	1030	215	224	122	146	693	761	2119	1002	1117	262	265	257	311	370	411	113	130
रेवाड़ी	3233	1655	1578	383	293	122	167	1073	1195	3168	1537	1631	418	340	209	271	302	346	608	674
रोहतक	1837	972	865	180	223	69	68	616	681	1790	836	954	197	248	137	152	490	535	12	19
सिरसा	3570	1912	1658	517	620	159	219	982	1073	3317	1535	1782	597	709	408	460	508	593	22	20
सोनीपत	3492	1824	1668	339	337	181	189	1148	1298	2998	1403	1595	335	351	351	363	675	819	42	62
यमुनानगर	3841	2085	1756	559	636	189	218	1008	1231	3728	1710	2018	637	680	442	549	417	492	214	297
कुल	61993	32534	29459	6975	7118	2962	3317	19522	22099	58825	27614	31211	7775	8045	5921	6871	9910	11539	4008	4756
प्रतिशत	100.0	52.5	47.5	11.3	11.5	4.8	5.4	31.5	35.6	100.0	46.9	53.1	13.2	13.7	10.1	11.7	16.8	19.6	6.8	8.1

स्थानीय निकाय

हरियाणा में जिलेवार विभिन्न श्रेणियों के तहत आरक्षित सीटों की संख्या और चुने गए सरपंचों की संख्या, 2022

सारणी संख्या 32.5 (जारी)

जिला	सरपंचों की सीटों की कुल संख्या			आरक्षित सीटों की संख्या						निर्वाचित सरपंचों की कुल संख्या			श्रेणियों के तहत निर्वाचित सरपंचों की संख्या							
	कुल	पुरुष	महिलाएं	अनु० जाति (म०)	अनु० जाति (प०)	पिछड़ा वर्ग(ए) (म०)	पिछड़ा वर्ग(ए) (प०)	सामान्य वर्ग महिलाएं	सामान्य वर्ग पुरुष	कुल	महिलाएं	पुरुष	अनु० जाति (म०)	अनु० जाति (प०)	पिछड़ा वर्ग(ए) (म०)	पिछड़ा वर्ग(ए) (प०)	सामान्य वर्ग महिलाएं	सामान्य वर्ग पुरुष	पिछड़ा वर्ग(बी) (म०)	पिछड़ा वर्ग(बी) (प०)
	22	23	24	25	26	27	28	29	30	31	32	33	34	35	36	37	38	39	40	41
अम्बाला	400	204	196	62	66	20	12	114	126	399	193	206	70	76	26	25	69	77	28	28
भिवानी	312	159	153	32	38	13	12	108	109	312	152	160	38	43	20	20	88	91	6	6
चरखी दादरी	165	85	80	14	16	7	7	59	62	165	80	85	14	16	9	7	52	56	5	6
फरीदाबाद	100	52	48	7	10	3	4	38	38	100	45	55	9	12	4	4	21	25	11	14
फतेहाबाद	259	135	124	39	46	12	8	73	81	257	122	135	46	51	23	17	52	64	1	3
गुरुग्राम	157	80	77	14	16	7	6	56	58	157	77	80	15	17	9	6	35	30	18	27
हिसार	307	160	147	35	41	13	11	99	108	305	146	159	37	49	26	20	74	82	9	8
झज्जर	247	128	119	20	26	12	8	87	94	246	119	127	22	29	13	9	76	76	8	13
जीन्द	300	154	146	30	36	8	17	108	101	296	145	151	30	37	15	23	98	83	2	8
कैथल	277	141	136	34	35	8	14	94	92	277	135	142	38	42	18	24	70	63	9	13
करनाल	395	202	193	47	51	14	19	132	132	394	193	201	59	63	28	30	98	104	8	4
कुरुक्षेत्र	403	206	197	48	54	20	12	129	140	402	198	204	56	58	35	25	83	85	24	36
महेन्द्रगढ़	343	175	168	27	33	7	19	134	123	341	167	174	28	37	12	25	38	36	89	76
नूंह	325	166	159	10	12	15	12	134	142	325	159	166	11	12	19	12	10	13	119	129
पलवल	263	137	126	24	26	9	12	93	99	263	127	136	28	28	11	15	51	52	37	41
पंचकूला	135	70	65	11	14	6	4	48	52	133	65	68	12	15	10	6	31	34	12	13
पानीपत	178	91	87	16	19	9	7	62	65	178	88	90	19	20	11	14	46	45	12	11
रेवाड़ी	365	185	180	37	41	13	16	130	128	365	180	185	41	45	15	21	38	34	86	85
रोहतक	142	73	69	14	17	7	5	48	51	142	69	73	15	19	8	6	46	47	0	1
सिरसा	339	173	166	52	56	15	12	99	105	339	166	173	58	63	26	34	81	75	1	1
सोनीपत	318	163	155	28	32	13	13	114	118	316	151	165	25	33	17	21	105	105	4	6
यमुनानगर	490	248	242	74	79	15	23	153	146	489	240	249	84	95	34	36	79	65	43	53
कुल	6220	3187	3033	675	764	246	253	2112	2170	6201	3017	3184	755	860	389	400	1341	1342	532	582
प्रतिशत	100.0	51.2	48.8	10.9	12.3	4.0	4.1	34.0	34.9	100.0	48.6	51.4	12.2	13.9	6.3	6.5	21.6	21.6	8.6	9.4

स्थानीय निकाय

हरियाणा में जिलेवार विभिन्न श्रेणियों के तहत आरक्षित वार्डों की संख्या और चुने गए पंचायत समिति के सदस्यों की संख्या, 2022

सारणी संख्या 32.5 (जारी)

जिला	ब्लॉक की कुल संख्या	पंचायत समिति की सीटों की कुल संख्या			आरक्षित वार्डों की संख्या						चुने गए पंचायत समिति के सदस्यों की कुल संख्या			श्रेणियों के तहत पंचायत समिति के सदस्यों की संख्या							
		कुल	पुरुष	महिलाएं	अनु0 जाति (म0)	अनुसूचित जाति (पु0)	पिछड़ा वर्ग(ए) (म0)	पिछड़ा वर्ग(ए) (पु0)	सामान्य वर्ग महिलाएं	सामान्य वर्ग पुरुष	कुल	महिलाएं	पुरुष	अनुसूचित जाति(म0)	अनु0 जाति (पु0)	पिछड़ा वर्ग(ए) (म0)	पिछड़ा वर्ग(ए) (पु0)	सामान्य वर्ग महिलाएं	सामान्य वर्ग पुरुष	पिछड़ा वर्ग(बी) (म0)	पिछड़ा वर्ग(बी) (पु0)
	42	43	44	45	46	47	48	49	50	51	52	53	54	55	56	57	58	59	60	61	62
अम्बाला	6	122	63	59	20	21	6	7	33	35	122	59	63	22	25	9	10	25	20	3	8
भिवानी	7	144	79	65	13	18	5	6	47	55	144	65	79	13	22	11	9	37	44	4	4
चरखी दादरी	4	88	46	42	7	9	4	2	31	35	88	42	46	8	9	6	3	23	32	5	2
फरीदाबाद	3	60	32	28	5	6	3	1	20	25	60	28	32	6	6	4	1	12	18	6	7
फतेहाबाद	7	143	76	67	20	24	10	3	37	49	143	67	76	31	32	13	11	23	31	0	2
गुरुग्राम	4	68	36	32	6	8	0	3	26	25	68	32	36	6	8	1	3	15	15	10	10
हिसार	9	222	115	107	25	29	10	10	72	76	222	107	115	31	34	25	16	49	62	2	3
झज्जर	7	137	72	65	11	14	5	4	49	54	137	65	72	11	14	7	5	42	51	5	2
जीन्द	8	187	98	89	19	24	7	9	63	65	187	89	98	27	29	13	16	45	49	4	4
कैथल	7	153	81	72	17	21	7	6	48	54	153	72	81	20	27	15	15	34	36	3	3
करनाल	9	200	104	96	22	27	12	14	62	63	200	96	104	29	31	20	22	45	48	2	3
कुरुक्षेत्र	7	135	72	63	16	19	7	11	40	42	135	63	72	19	24	16	21	21	18	7	9
महेन्द्रगढ़	8	151	81	70	11	15	5	5	54	61	151	70	81	13	16	8	10	16	16	33	39
नूह	7	188	94	94	8	4	7	6	79	84	188	94	94	10	5	19	9	4	16	61	64
पलवल	6	134	69	65	13	14	5	6	47	49	134	65	69	14	16	8	7	30	32	13	14
पंचकूला	4	42	21	21	4	2	1	2	16	17	42	21	21	4	2	3	2	12	12	2	5
पानीपत	6	134	70	64	12	15	6	10	46	45	134	64	70	15	20	14	20	26	21	9	9
रेवाड़ी	7	143	76	67	13	17	4	3	50	56	143	67	76	13	17	10	5	15	15	29	39
रोहतक	5	109	56	53	11	13	4	2	38	41	109	53	56	13	14	6	5	31	36	3	1
सिरसा	7	186	98	88	28	32	8	13	52	53	186	88	98	33	40	27	28	26	30	2	0
सोनीपत	8	193	101	92	16	22	9	8	67	71	193	92	101	19	23	14	16	58	57	1	5
यमुनानगर	7	142	75	67	19	24	5	13	43	38	142	67	75	21	25	14	22	21	15	11	13
कुल	143	3081	1615	1466	316	378	130	144	1020	1093	3081	1466	1615	378	439	263	256	610	674	215	246
प्रतिशत		100.0	52.4	47.6	10.3	12.3	4.2	4.7	33.1	35.5	100.0	47.6	52.4	12.3	14.2	8.5	8.3	19.8	21.9	7.0	8.0

स्थानीय निकाय

हरियाणा में जिलेवार विभिन्न श्रेणियों के तहत आरक्षित वार्डों की संख्या और चुने गए जिला परिषद के सदस्यों की संख्या, 2022

सारणी संख्या 32.5 (समाप्त)

जिला	जिलेवार जिला परिषद सीटों की संख्या			आरक्षित वार्डों की संख्या						जिला परिषद के सदस्यों की संख्या			श्रेणियों के तहत पंचायत समिति के सदस्यों की संख्या							
	कुल	पुरुष	महिलाएं	अनुसूचित जाति(म0)	अनुसूचित जाति (पु0)	पिछड़ा वर्ग(ए) (म0)	पिछड़ा वर्ग(ए) (पु0)	सामान्य वर्ग महिलाएं	सामान्य वर्ग पुरुष	कुल	महिलाएं	पुरुष	अनुसूचित जाति (म0)	अनुसूचित जाति (पु0)	पिछड़ा वर्ग(ए) (म0)	पिछड़ा वर्ग(ए) (पु0)	सामान्य वर्ग महिलाएं	सामान्य वर्ग पुरुष	पिछड़ा वर्ग(बी) (म0)	पिछड़ा वर्ग(बी) (पु0)
	63	64	65	66	67	68	69	70	71	72	73	74	75	76	77	78	79	80	81	82
अम्बाला	15	8	7	2	3	0	1	5	4	15	7	8	2	3	1	2	4	3	0	0
भिवानी	22	12	10	2	3	1	1	7	8	22	10	12	2	3	2	1	6	8	0	0
चरखी दादरी	11	6	5	1	1	0	1	4	4	11	5	6	1	1	0	1	3	3	1	1
फरीदाबाद	10	5	5	1	1	0	1	4	3	10	5	5	1	1	0	1	2	2	2	1
फतेहाबाद	18	9	9	3	3	1	0	5	6	18	9	9	3	3	2	1	4	5	0	0
गुरुग्राम	10	5	5	1	1	0	0	4	4	10	5	5	1	1	0	0	3	3	1	1
हिसार	30	16	14	3	4	1	2	10	10	30	14	16	3	4	2	2	9	9	0	1
झज्जर	18	10	8	1	2	0	1	7	7	18	8	10	1	2	0	1	7	7	0	0
जीन्द	25	13	12	3	3	1	1	8	9	25	12	13	3	3	1	1	7	9	1	0
कैथल	21	11	10	2	3	0	2	8	6	21	10	11	2	3	0	2	7	6	1	0
करनाल	25	13	12	3	3	0	3	9	7	25	12	13	3	3	1	4	8	6	0	0
कुरुक्षेत्र	17	9	8	2	2	2	0	4	7	17	8	9	2	2	2	1	2	6	2	0
महेन्द्रगढ़	19	10	9	1	2	1	0	7	8	19	9	10	2	3	2	2	1	3	4	2
नूंह	25	13	12	1	1	1	1	10	11	25	12	13	1	1	1	1	1	0	9	11
पलवल	20	10	10	2	2	1	1	7	7	20	10	10	2	2	3	1	4	4	1	3
पंचकूला	10	5	5	1	1	0	1	4	3	10	5	5	1	1	0	1	2	2	2	1
पानीपत	17	9	8	1	2	2	0	5	7	17	8	9	1	2	3	0	4	6	0	1
रेवाड़ी	18	9	9	2	2	0	1	7	6	18	9	9	2	2	0	1	1	1	6	5
रोहतक	14	8	6	1	2	1	0	4	6	14	6	8	1	2	1	0	4	6	0	0
सिरसा	24	12	12	4	4	1	2	7	6	24	12	12	4	4	2	2	6	6	0	0
सोनीपत	24	13	11	2	3	1	1	8	9	24	11	13	2	3	1	1	8	9	0	0
यमुनानगर	18	9	9	3	3	1	1	5	5	18	9	9	3	3	1	1	5	3	0	2
कुल	411	215	196	42	51	15	21	139	143	411	196	215	43	52	25	27	98	107	30	29
प्रतिशत	100.0	52.3	47.7	10.2	12.4	3.6	5.1	33.8	34.8	100.0	47.7	52.3	10.5	12.7	6.1	6.6	23.8	26.0	7.3	7.1

प्राप्ति स्थान : कार्यालय निदेशक विकास एवं पंचायत विभाग, हरियाणा।

खण्ड—XXXIII

चुनाव आंकड़े

इस खण्ड में दिये गये आंकड़े मुख्य चुनाव अधिकारी कार्यालय, हरियाणा से प्राप्त किये गए हैं।

सारणी 33.1—राज्य में मतदाताओं की संख्या की सूचना।

सारणी 33.2—राज्य में संसदीय व विधान सभा क्षेत्रों की संख्या की सूचना।

सारणी 33.3—राज्य में आम चुनाव 2019 में संसदीय चुनाव से राज्य के निर्वाचित सदस्यों के नाम व चुनाव के समय राजनीतिक पार्टियों से सम्बन्ध।

सारणी 33.4—राज्य में 2019 के आम चुनाव में हरियाणा विधान सभा के निर्वाचित सदस्यों के नाम।

सारणी 33.5—राज्य में विधान सभा 2019 में मतदाताओं एवं डाले गए मतों की संख्या।

सारणी 33.6—राज्य में लोक सभा 2019 के आम चुनाव में मतदाताओं की संख्या व डाले गए मतों की संख्या।

सारणी 33.7—भारत में राज्य-वार संसदीय व विधान सभा क्षेत्रों की संख्या।

चुनाव
हरियाणा में मतदाताओं की संख्या

सारणी 33.1

जिला	मतदाताओं की संख्या (हजारों में)												मतदाताओं की संख्या (लाखों में)							
	1967	1977	1987@	1995£	1998*	1999££	2000**	2005	2011	2013	2014 (लो0स0)	2014 (वि0 स0)	2015	2016	2017	2018	2019	2020	2021	05.01.2022
1	2	3	4	5	6	7	8	9	10	11	12	13	14	15	16	17	18	19	20	21
अम्बाला	45.9	61.3	88.8	75.4	54.4	54.9	55.5	61.1	63.8	69.1	75.6	76.8	7.84	7.94	7.92	8.02	8.05	8.58	8.77	8.92
भिवानी	—	47.9	67.4	72.5	81.2	80.8	81.4	94.5	89.1	96.9	105.4	106.6	10.82	10.99	11.02	7.66	7.75	8.17	8.31	8.44
चरखी दादरी	—	—	—	—	—	—	—	—	—	—	—	—	—	—	—	3.56	3.61	3.80	3.86	3.92
फरीदाबाद	—	—	72.3	103.8	103.3	97.0	98.2	121.5	83.5	102.9	119.4	122.9	13.11	13.36	13.38	13.70	13.73	15.34	15.66	16.11
फतेहाबाद	—	—	—	—	47.4	48.1	48.8	55.5	52.8	58.2	61.8	61.9	6.35	6.46	6.43	6.52	6.50	6.71	6.86	6.93
गुरुग्राम	74.8	83.2	60.3	82.9	78.9	79.6	80.3	103.4	78.5	87.2	97.8	100.2	10.19	10.27	10.34	10.55	10.83	12.15	12.32	12.70
हिसार	92.7	66.0	97.0	136.5	71.4	71.0	71.6	81.6	97.6	107.2	114.5	115.5	11.71	11.74	11.65	11.88	11.88	12.43	12.72	12.87
झज्जर	—	—	—	—	55.0	54.1	54.3	62.9	54.3	59.5	65.3	66.3	6.75	6.84	6.82	6.89	6.98	7.51	7.59	7.82
जीन्द	27.2	42.7	62.8	68.2	66.7	66.5	67.9	74.9	73.7	80.8	86.4	85.9	8.80	8.93	8.92	9.03	9.12	9.50	9.66	9.83
कैथल	—	—	—	57.0	56.2	56.9	57.4	61.7	60.2	63.2	68.7	69.6	7.05	7.12	7.10	7.24	7.35	7.68	7.86	8.01
करनाल	84.0	57.1	85.3	74.8	73.3	72.7	73.7	81.4	77.9	85.5	94.7	96.6	9.97	10.05	9.95	10.20	10.48	10.93	11.26	11.43
कुरुक्षेत्र	—	48.2	71.7	37.9	36.7	35.4	36.0	41.2	51.3	56.4	63.2	64.5	6.58	6.73	6.66	6.78	6.86	7.13	7.30	7.43
महेन्द्रगढ़	32.6	45.8	63.7	40.8	39.0	38.8	39.4	44.8	52.5	56.1	60.0	60.5	6.21	6.28	6.29	6.42	6.43	6.82	6.95	7.12
मंडी	—	—	—	—	—	—	—	—	36.5	42.1	47.5	48.2	5.01	5.10	5.08	5.20	5.31	5.49	5.64	6.07
पलवल	—	—	—	—	—	—	—	—	43.9	49.9	54.6	54.4	5.64	5.71	5.67	5.80	5.86	6.22	6.53	6.75
पंचकूला	—	—	—	—	19.8	19.8	20.1	24.4	28.4	31.7	35.0	35.3	3.59	3.47	3.49	3.56	3.57	3.90	4.01	4.07
पानीपत	—	—	—	42.7	40.5	40.3	40.9	46.6	56.0	65.7	73.6	75.1	7.79	7.65	7.76	7.91	8.03	8.38	8.57	8.73
रिवाड़ी	—	—	—	41.1	40.3	40.2	40.6	45.2	51.3	55.1	60.4	60.6	6.09	6.27	6.22	6.34	6.46	6.85	6.89	7.03
रोहतक	81.6	66.0	93.3	114.2	52.3	51.9	52.3	59.7	60.4	65.5	70.0	70.8	7.14	7.21	7.13	7.25	7.43	7.91	8.03	8.17
सिरसा	—	34.5	49.8	61.5	60.0	61.8	62.7	69.7	73.9	80.0	85.4	85.5	8.71	8.83	8.83	9.01	9.10	9.42	9.61	9.76
सोनीपत	—	41.2	57.7	74.1	70.9	70.8	70.1	77.6	77.4	85.6	93.1	95.0	9.77	9.95	9.74	9.93	10.15	10.92	11.18	11.43
यमुनानगर	—	—	—	64.6	61.3	59.3	59.8	65.9	60.9	68.9	76.3	77.3	7.82	7.84	7.82	7.98	8.08	8.39	8.54	8.66
जोड़	438.8	593.9	870.1	1148.0	1108.6	1099.9	1111.0	1273.6	1324.9	1468.4	1608.7	1629.5	166.95	168.74	168.20	171.42	173.55	184.34	188.12	192.20

टिप्पणी : वर्ष 1967 तथा 1972 की सूचना पुराने सात जिलों की सीमाओं के अनुसार है।

@ : मतदाताओं की संख्या 17 जून, 1987 की है।

* : मतदाताओं की संख्या 1 जनवरी, 1998 की है।

** : मतदाताओं की संख्या 31 जनवरी, 2000 की है।

लो0स0 : लोक सभा व0स0 : वधान सभा

£ : मतदाताओं की संख्या 27जुलाई, 1995 की है।

££ : मतदाताओं की संख्या 31 अक्टूबर, 1999 की है।

— : संबन्धित जिले इस साल में अस्तित्व में नहीं थे।

नोट : आंकड़ों का पूर्णांकन करने के कारण जोड़ भन्न हो सकते हैं।

चुनाव
हरियाणा में संसदीय व विधान सभा क्षेत्रों की संख्या

सारणी 33.2

जिला	विधान सभा में सीटों की संख्या												लोक सभा में सीटों की संख्या												
	1967	1977	1987	2000	2005	2009	2014	2015	2018	2019	2020	2021	1967	1980	1989	1996	1998	1999	2004	2013	2014	2015	2019	2020	2021
1	2	3	4	5	6	7	8	9	10	11	12	13	14	15	16	17	18	19	20	21	22	23	24	25	26
अम्बाला	9	10	10	5	5	4	4	4	4	4	4	4	1	1	1	1	1	1	1	1	1	1	1	1	1
भिवानी	—	7	7	7	7	6	6	6	4	4	4	4	—	1	1	1	1	1	1	1	1	1	1	1	1
चरखी दादरी	—	—	—	—	—	—	—	—	2	2	2	2	—	—	—	—	—	—	—	—	—	—	—	—	—
फरीदाबाद	—	—	6	6	6	6	6	6	6	6	6	6	—	1	1	1	1	1	1	1	1	1	1	1	1
फतेहाबाद	—	—	—	4	4	3	3	3	3	3	3	3	—	—	—	—	—	—	—	—	—	—	—	—	—
गुरुग्राम	13	12	6	6	6	4	4	4	4	4	4	4	1	—	—	—	—	—	—	1	1	1	1	1	1
हिसार	17	10	10	6	6	7	7	7	7	7	7	7	2	1	1	1	1	1	1	1	1	1	1	1	1
झज्जर	—	—	—	5	5	4	4	4	4	4	4	4	—	—	—	—	—	—	—	—	—	—	—	—	—
जीन्द	5	7	7	6	6	5	5	5	5	5	5	5	—	—	—	—	—	—	—	—	—	—	—	—	—
कैथल	—	—	—	5	5	4	4	4	4	4	4	4	—	—	—	—	—	—	—	—	—	—	—	—	—
करनाल	16	9	9	6	6	5	5	5	5	5	5	5	2	1	1	1	1	1	1	1	1	1	1	1	1
कुरुक्षेत्र	—	8	8	3	3	4	4	4	4	4	4	4	—	1	1	1	1	1	1	1	1	1	1	1	1
महेन्द्रगढ़	6	6	6	3	3	4	4	4	4	4	4	4	1	1	1	1	1	1	1	—	—	—	—	—	—
नूंह	—	—	—	—	—	3	3	3	3	3	3	3	—	—	—	—	—	—	—	—	—	—	—	—	—
पलवल	—	—	—	—	—	3	3	3	3	3	3	3	—	—	—	—	—	—	—	—	—	—	—	—	—
पंचकुला	—	—	—	1	1	2	2	2	2	2	2	2	—	—	—	—	—	—	—	—	—	—	—	—	—
पानीपत	—	—	—	3	3	4	4	4	4	4	4	4	—	—	—	—	—	—	—	—	—	—	—	—	—
रिवाड़ी	—	—	—	3	3	3	3	3	3	3	3	3	—	—	—	—	—	—	—	—	—	—	—	—	—
रोहतक	15	10	10	5	5	4	4	4	4	4	4	4	2	1	1	1	1	1	1	1	1	1	1	1	1
सिरसा	—	5	5	5	5	5	5	5	5	5	5	5	—	1	1	1	1	1	1	1	1	1	1	1	1
सोनीपत	—	6	6	6	6	6	6	6	6	6	6	6	—	1	1	1	1	1	1	1	1	1	1	1	1
यमुनानगर	—	—	—	5	5	4	4	4	4	4	4	4	—	—	—	—	—	—	—	—	—	—	—	—	—
जोड़	81	90	90	90	90	90	90	90	90	90	90	90	9	10	10	10	10	10	10	10	10	10	10	10	10

स्रोत : मुख्य चुनाव अधिकारी कार्यालय, हरियाणा।

चुनाव
संसदीय चुनाव क्षेत्रों से निर्वाचित सदस्यों के नाम
आम चुनाव, 2019

सारणी 33.3

क्रमांक	संसदीय चुनाव क्षेत्र का नाम	निर्वाचित सदस्यों के नाम सर्वश्री/श्रीमती/कु०	चुनाव के समय पार्टी सम्बन्ध
1	2	3	4
1.	अम्बाला (अजा)	रतन लाल कटारिया	भा०ज०पा०
2.	भिवानी-महेन्द्रगढ़	धर्मवीर सिंह	भा०ज०पा०
3.	फरीदाबाद	कृष्ण पाल	भा०ज०पा०
4.	गुरुग्राम	राव इन्द्रजीत सिंह	भा०ज०पा०
5.	हिसार	बृजेन्द्र सिंह	भा०ज०पा०
6.	करनाल	संजय भाटिया	भा०ज०पा०
7.	कुरुक्षेत्र	नायब सिंह	भा०ज०पा०
8.	रोहतक	अरविन्द कुमार शर्मा	भा०ज०पा०
9.	सिरसा (अजा)	सुनिता दुग्गल	भा०ज०पा०
10.	सोनीपत	रमेश चन्द्र कौशिक	भा०ज०पा०

स्रोत : मुख्य चुनाव अधिकारी कार्यालय, हरियाणा।

राज्य विधान सभा के निर्वाचित सदस्यों की सूची

चुनाव
राज्य में विधान सभा के निर्वाचित सदस्यों के नाम
आम चुनाव, 2019

सारणी 33.4

क्रमांक	विधान सभा चुनाव क्षेत्र का नाम	निर्वाचित सदस्यों के नाम	क्रमांक	विधान सभा चुनाव क्षेत्र का नाम	निर्वाचित सदस्यों के नाम
जिला अम्बाला					
1.	नारायणगढ़	श्रीमती शैली	3.	अम्बाला छावनी	श्री अनिल विज
2.	मुलाना (अजा)	श्री वरुण चौधरी	4.	अम्बाला शहर	श्री असीम गोयल नन्धौला
भिवानी					
5.	भिवानी	श्री घनश्याम सराफ	7.	लोहार	श्री जय प्रकाश दलाल
6.	तौशाम	श्री किरण चौधरी	8.	बवानी खेड़ा (अजा)	श्री विशम्बर सिंह
चरखी दादरी					
9.	बाढड़ा	श्रीमती नैना सिंह चौटाला	10.	दादरी	श्री सोमबीर सांगवान
जिला फरीदाबाद					
11.	फरीदाबाद	श्री नरेन्द्र गुप्ता	14.	फरीदाबाद एन. आई. टी.	श्री नीरज शर्मा
12.	बल्लभगढ़	श्री मूल चन्द शर्मा	15.	पृथला	श्री नयन पाल रावत
13.	बढ़खल	श्रीमती सीमा त्रिखा	16.	तिगांव	श्री राजेश नागर
जिला फतेहाबाद					
17.	टोहाना	श्री देवेन्द्र सिंह बबली	18.	रतिया (अजा)	श्री लक्ष्मण नापा
19.	फतेहाबाद	श्री दूरा राम			
जिला गुरुग्राम					
20.	बादशाहपुर	श्री राकेश दौलताबाद	22.	गुरुग्राम	श्री सुधीर कुमार सिंगला
21.	सोहना	श्री संजय सिंह	23.	पटौदी (अजा)	श्री सत्य प्रकाश जरावता
जिला हिसार					
24.	बरवाला	श्री जोगी राम सिहाग	28.	आदमपुर	श्री भव्य विशनोई
25.	नारनौंद	श्री राम कुमार गौतम	29.	नलवा	श्री रणवीर गंगवा
26.	हांसी	भाई विनोद भयाना	30.	उकलाना (अजा)	श्री अनूप धानक
27.	हिसार	डाक्टर कमल गुमा			
जिला झज्जर					
31.	बेरी	डा० रघुवीर सिंह कादयान	33.	बादली	श्री कुलदीप वत्स
32.	झज्जर (अजा)	श्रीमती गीता भुक्कल	34.	बहादुरगढ़	श्री राजेन्द्र सिंह जून
जिला जीन्द					
35.	नरवाना (अजा)	श्री राम निवास	38.	जुलाना	श्री अमरजीत ढांडा
36.	उचाना कलां	श्री दुष्यंत चौटाला	39.	सफीदों	श्री सुभाष गंगोली
37.	जीन्द	डा० कृष्ण लाल मिट्टा			
जिला कैथल					
40.	कलायत	श्रीमती कमलेश ढांडा	42.	गुह्ला (अजा)	श्री ईश्वर सिंह
41.	कैथल	श्री लीला राम	43.	पूंडरी	श्री रणधीर सिंह गोलन
जिला करनाल					
44.	इन्द्री	श्री राम कुमार कश्यप	47.	घरौंडा	श्री हरविन्द्र कल्याण
45.	नीलोबेड़ी (अजा)	श्री धर्मपाल गौंडर	48.	असन्ध	श्री शमशेर सिंह गोगी
46.	करनाल	श्री मनोहर लाल			
जिला कुरुक्षेत्र					
49.	शाहबाद (अजा)	श्री राम करण	51.	पेहोवा	सरदार संदीप सिंह
50.	थानेसर	श्री सुभाष सुधा	52.	लाडवा	श्री मेवा सिंह

चुनाव

राज्य में विधान सभा के निर्वाचित सदस्यों के नाम
आम चुनाव, 2019

सारणी 33.4(समाप्त)

क्रमांक	विधान सभा चुनाव क्षेत्र का नाम	निर्वाचित सदस्यों के नाम	क्रमांक	विधान सभा चुनाव क्षेत्र का नाम	निर्वाचित सदस्यों के नाम
जिला महेन्द्रगढ़					
53.	महेन्द्रगढ़	राव दान सिंह	55.	नारनौल	डॉक्टर ओम प्रकाश यादव
54.	अटेली	श्री सीता राम यादव	56.	नांगल चौधरी	डॉक्टर अभय सिंह यादव
जिला नूह					
57.	नूह	श्री चौधरी आफताब अहमद	59.	फिरोजपुर झिरका	चौधरी मम्मन खान
58.	पुन्हाना	मोहम्मद ईलियास			
जिला पलवल					
60.	होडल(अजा)	श्री जगदीश नायर	62.	हथीन	श्री प्रवीन डागर
61.	पलवल	श्री दीपक मंगला			
जिला पंचकुला					
63.	पंचकुला	श्री ज्ञान चन्द्र गुप्ता	64.	कालका	श्री प्रदीप चौधरी
जिला पानीपत					
65.	पानीपत (ग्रामीण)	श्री महीपाल ढांडा	67.	समालखा	श्री धर्म सिंह छोक्कर
66.	पानीपत (शहरी)	श्री प्रमोद कुमार विज	68.	इसराना (अजा)	श्री बलबीर सिंह
जिला रिवाड़ी					
69.	कोसली	श्री लक्ष्मण सिंह यादव	71.	रिवाड़ी	राव चिरंजीव
70.	बावल (अजा)	डॉ० बनवारी लाल			
जिला रोहतक					
72.	गढ़ी सांपला किलोई	श्री भूपेन्द्र सिंह हुड्डा	74.	महम	श्री बलराज कुण्डू
73.	रोहतक	श्री भारत भूषण बतरा	75.	कलानौर (अजा)	श्रीमती शकुन्तला खटक
जिला सिरसा					
76.	कलावाली (अजा)	श्री शीशपाल सिंह केहरवाला	79.	रानिया	श्री रणजीत सिंह
77.	ऐलनाबाद	चौधरी अभय सिंह चौटाला	80.	डबवाली	श्री अमित सिहाग
78.	सिरसा	श्री गोपाल कांडा			
जिला सोनीपत					
81.	खरखौदा (अजा)	श्री जयवीर सिंह	84.	राई	श्री मोहन लाल बड़ौली
82.	गन्नौर	श्रीमती निर्मल रानी	85.	बड़ौदा	श्री इन्दू राज
83.	सोनीपत	श्री सुरेन्द्र पंवार	86.	गोहाना	श्री जगबीर सिंह मलिक
जिला यमुनानगर					
87.	जगाधरी	श्री कंवर पाल	89.	यमुनानगर	श्री घनश्याम दास अरोड़ा
88.	रादौर	श्री बिशन लाल सैनी	90.	सदौरा (अजा)	श्रीमती रेनु बाला

स्रोत : हरियाणा विधान सभा, सचवालय ।

चुनाव

राज्य में मतदाताओं एवं डाले गए मतों की संख्या
विधान सभा चुनाव 2019

सारणी 33.5

जिला	मतदाताओं की संख्या	डाले गए मतों की संख्या	कुल मतदाताओं की डाले गए मतों से प्रतिशतता
1	2	3	4
अम्बाला	8,42,855	5,63,290	66.83
भिवानी	8,11,769	5,48,152	67.52
चरखी दादरी	3,74,178	2,56,293	68.49
फरीदाबाद	15,10,250	8,53,781	56.53
फतेहाबाद	6,73,936	5,18,568	76.95
गुरुग्राम	12,05,075	7,17,892	59.57
हिसार	12,39,010	8,81,468	71.14
झज्जर	7,31,512	4,83,905	66.15
जीन्द	9,49,491	6,95,396	73.24
कैथल	7,64,888	5,77,461	75.50
करनाल	10,91,686	6,99,202	64.05
कुरुक्षेत्र	7,11,054	5,13,909	72.27
महेन्द्रगढ़	6,66,973	4,68,582	70.26
नूंह	5,51,199	3,93,696	71.43
पलवल	6,14,755	4,42,252	71.94
पंचकूला	3,86,138	2,53,850	65.74
पानीपत	8,45,593	5,71,363	67.57
रिवाड़ी	6,75,977	4,49,092	66.44
रोहतक	7,72,612	5,34,462	69.18
सिरसा	9,44,328	7,25,839	76.86
सोनीपत	10,71,533	7,13,089	66.55
यमुनानगर	8,45,986	6,27,315	74.15
समस्त जिले	1,82,80,798	1,24,88,857	68.32

स्रोत : मुख्य चुनाव अधिकारी कार्यालय, हरियाणा।

टिप्पणी : कुछ निर्वाचन क्षेत्र अंतर जिला होने के फलस्वरूप आंकड़े उस जिला में सम्मिलित किए गए हैं जिस में निर्वाचन क्षेत्र का अधिकांश भाग पड़ता है।

चुनाव

राज्य में 2019 के लोक सभा के आम चुनावों में मतदाताओं एवं डाले गए मतों की संख्या
सारणी 33.6

संसदीय चुनाव क्षेत्र का नाम	मतदाताओं की संख्या	डाले गए मतों की संख्या	कुल मतदाताओं की डाले गए मतों की से प्रतिशतता
1	2	3	4
अम्बाला (अ. जा.)	18,46,861	13,13,394	71.11
भिवानी-महेन्द्रगढ़	16,27,334	11,47,140	70.49
फरीदाबाद	20,65,776	13,24,467	64.11
गुरुग्राम	21,39,990	14,41,438	67.36
हिसार	16,23,419	11,75,100	72.38
कुरुक्षेत्र	16,51,648	12,27,462	74.32
करनाल	18,98,935	12,98,026	68.36
रोहतक	17,14,418	12,09,674	70.56
सिरसा (अ. जा.)	17,99,949	13,67,370	75.97
सोनीपत	15,82,821	11,23,776	71.00
जोड़	1,79,51,151	1,26,27,847	70.35

स्रोत : मुख्य चुनाव अधिकारी कार्यालय, हरियाणा।

चुनाव

भारत में लोक सभा और विधान सभा सीटों की संख्या

सारणी 33.7

राज्य / संघ क्षेत्र	लोक सभा सीटें		विधान सभा सीटें		
	1977, 1980 तथा 1984	1987, 1989, 1999, 2004, 2014 तथा 2019	1977	1987	2004, 2009, 2014 तथा 2019
1	2	3	4	5	6
आंध्र प्रदेश	42	42	294	294	294
अरुणाचल प्रदेश	—	2	—	40	60
असम	14	14	126	126	126
बिहार	54	40	324	324	243
झारखंड	—	14	—	—	81
गोवा	—	2	—	40	40
गुजरात	26	26	182	182	182
हरियाणा	10	10	90	90	90
हिमाचल प्रदेश	4	4	68	68	68
जम्मू तथा कश्मीर	6	6	76	76	87
कर्नाटक	28	28	224	224	224
केरल	20	20	140	140	140
मध्य प्रदेश	40	29	320	320	230
छत्तीसगढ़	—	11	—	—	90
महाराष्ट्र	48	48	288	288	288
मणिपुर	2	2	60	60	60
मेघालय	2	2	60	60	60
मिजोरम	—	1	—	40	40
नागालैंड	1	1	60	60	60
उड़ीसा	21	21	147	147	147
पंजाब	13	13	117	117	117
राजस्थान	25	25	200	200	200
सिक्किम	1	1	32	32	32
तमिलनाडू	39	39	234	234	234
त्रिपुरा	2	2	60	60	60
उत्तर प्रदेश	85	80	425	425	403
उत्तराखंड	—	5	—	—	70
पश्चिमी बंगाल	42	42	294	294	294
संघीय क्षेत्र-					
अण्डमान तथा निकोबार द्वीप समूह	1	1	—	—	—
चण्डीगढ़	1	1	—	—	—
दादर और नगर हवेली	1	1	—	—	—
दमन और दीव	1	1	—	—	—
दिल्ली	7	7	56*	56*	70*
लक्षद्वीप	1	1	—	—	—
पाण्डीचेरी	1	1	30	30	30
जोड़	538	543	3,907	4,027	4,120

स्रोत : मुख्य चुनाव अधिकारी, कार्यालय हरियाणा।

* : महानगर परिषद् निर्वाचत क्षेत्र।

खण्ड —XXXIV

चल और अचल सम्पत्ति का पंजीकरण

इस अनुभाग में पंजीकरण कार्यालयों की संख्या, पंजीकरण की संख्या, अन्तरित सम्पत्ति का कुल मूल्य और उसमें सरकार की कुल प्राप्तियों के सम्बन्ध में आंकड़े दिए गए हैं।

सारणी 34.1— राज्य में पंजीकरण की संख्या और विवरण एवं अन्तरित सम्पत्ति का मूल्य

चल और अचल सम्पत्ति का पंजीकरण
राज्य में पंजीकरण की संख्या और विवरण एवं अन्तरित सम्पत्ति का मूल्य

सारणी 34.1

वर्ष/जिला	रजिस्ट्री कार्यालयों की संख्या	पंजीकरण की संख्या					अन्तरित सम्पत्ति का समस्त मूल्य (000 ₹)			
		अचल सम्पत्ति			चल सम्पत्ति	कुल जोड़ (5+6)	अचल सम्पत्ति	चल सम्पत्ति	जोड़	कुल प्राप्ति (000 ₹)
		अनिवार्य	ऐच्छिक	कुल						
1	2	3	4	5	6	7	8	9	10	11
1966-67	40	70,087	341	70,428	4,845	75,273	2,42,068	1,396	2,43,464	2,079
1970-71	45	85,821	31	85,852	9,072	94,924	5,78,312	2,384	5,80,696	6,339
1980-81	71	1,67,825	15	1,67,840	18,158	1,85,998	51,70,234	4,131	51,74,365	16,880
1990-91	103	2,76,756	1,130	2,77,886	1,04,644	3,82,530	1,03,09,692	3,106	1,03,12,798	60,539
2000-01	112	3,29,100	1,642	3,30,742	31,992	3,62,734	3,82,33,270	8,45,189	3,90,78,459	1,39,395
2010-11	118	5,74,333	1,986	5,76,319	71,010	6,47,329	55,54,55,181	—	55,54,55,181	20,20,079
2018-19	142	6,22,552	196	6,22,748	36,416	6,59,164	1,15,93,50,546	660	1,15,93,51,206	65,69,313
2019-20	143	6,64,304	145	6,64,449	37,382	7,01,831	1,15,52,75,334	821	1,15,52,76,155	3,36,22,131
2020-21	143	6,00,539	2,871	6,03,410	36,885	6,40,295	27,78,12,881	—	27,78,12,881	10,70,46,857
2021-22 (अ)	143	6,60,592	3,157	6,63,749	40,576	7,04,325	30,55,94,169	—	30,55,94,169	21,09,39,742
अम्बाला	7	11,796	—	11,796	3,263	15,059	1,39,69,520	—	1,39,69,520	57,076
भिवानी	6	34,132	—	34,132	813	34,945	14,58,978	—	14,58,978	8,25,809
चरखी दादरी	3	10,078	—	10,078	2,135	12,213	38,78,128	—	38,78,128	28,052
फरीदाबाद	8	43,231	135	43,366	1,646	45,012	78,79,152	—	78,79,152	2,43,653
फतेहाबाद	7	25,324	—	25,324	2,032	27,356	2,13,13,851	—	2,13,13,851	77,927
गुरुग्राम	9	1,29,780	—	1,29,780	4,417	1,34,197	69,52,605	—	69,52,605	32,26,556
हिसार	10	38,576	12	38,588	1,958	40,546	2,99,71,071	—	2,99,71,071	1,62,798
झज्जर	6	24,115	—	24,115	770	24,885	3,57,77,515	—	3,57,77,515	1,44,357
जीन्द	7	29,902	—	29,902	1,321	31,223	1,77,25,345	—	1,77,25,345	9,15,33,001
कैथल	7	21,282	—	21,282	1,808	23,090	17,86,236	—	17,86,236	1,09,69,648
करनाल	8	31,910	—	31,910	2,605	34,515	34,35,548	—	34,35,548	1,83,610
कुरुक्षेत्र	6	23,851	—	23,851	2,052	25,903	20,05,764	—	20,05,764	5,43,201
महेन्द्रगढ़	5	20,870	—	20,870	758	21,628	5,43,78,572	—	5,43,78,572	23,36,730
नूह	6	13,916	—	13,916	377	14,293	1,78,82,268	—	1,78,82,268	55,064
पलवल	5	26,450	7	26,457	792	27,249	1,88,59,381	—	1,88,59,381	9,86,278
पंचकुला	5	12,263	—	12,263	2,696	14,959	29,74,029	—	29,74,029	17,48,953
पानीपत	5	26,613	—	26,613	1,628	28,241	27,44,767	—	27,44,767	1,44,560
रिवाड़ी	5	22,452	—	22,452	952	23,404	26,78,278	—	26,78,278	12,85,823
रोहतक	8	21,061	3,003	24,064	1,274	25,338	2,31,98,190	—	2,31,98,190	19,12,979
सिरसा	7	32,399	—	32,399	1,838	34,237	2,76,20,145	—	2,76,20,145	1,19,721
सोनीपत	6	39,145	—	39,145	3,048	42,193	75,35,736	—	75,35,736	2,57,662
यमुनानगर	7	21,446	—	21,446	2,393	23,839	15,69,090	—	15,69,090	9,40,96,284

स्रोत : महानिरीक्षक, रजिस्ट्रीकरण, हरियाणा।

अ : अनन्तिम

अनुभाग—XXXV सरकारी और पीएसयू के कर्मचारी

इसमें हरियाणा के सरकारी विभागों में काम करने वाले कर्मचारियों की श्रेणी, धर्म, वर्ग, लिंग और विभाग-वार संख्या पर जिलेवार कर्मचारी आंकड़े शामिल हैं। इस अनुभाग में राज्य सरकार के सार्वजनिक क्षेत्र के उपक्रमों में श्रेणी और धर्म-वार डेटा भी शामिल है। हरियाणा राज्य के सभी विभागों और सार्वजनिक उपक्रमों से कर्मचारियों से संबंधित डेटा एकत्र किया गया है।

तालिका 35.1—हरियाणा सरकार के जिलेवार कर्मचारियों की जानकारी।

तालिका 35.2—हरियाणा सरकार के कर्मचारियों का जिलों और वर्गों के अनुसार वितरण।

तालिका 35.3—हरियाणा सरकार के कर्मचारियों की वर्ग-वार संख्या।

तालिका 35.4—जिला और विभागों के अनुसार हरियाणा सरकार के कर्मचारियों का वितरण।

तालिका 35.5—हरियाणा सरकार के कर्मचारियों का विभिन्न श्रेणी और विभागों के अनुसार वितरण।

तालिका 35.6—हरियाणा सरकार के कर्मचारियों का लिंग, वर्ग, श्रेणी और धर्म के अनुसार वितरण।

तालिका 35.7—राज्य सरकार के सार्वजनिक क्षेत्र के उपक्रमों में कर्मचारियों का श्रेणी-वार वितरण।

तालिका 35.8—राज्य सरकार के सार्वजनिक क्षेत्र के उपक्रमों में कर्मचारियों का धर्म-वार वितरण।

सरकारी और पीएसयू के कर्मचारी
जिलावार कर्मचारियों की जानकारी

सारणी 35.1

(31st मार्च)

जिला	1967	1971	1976	1981	1985	1990	1995
1	2	3	4	5	6	7	8
अम्बाला	11,555	15,085	17,437	21,393	26,269	23,773	22,539
भिवानी*	—	—	12,391	14,081	16,324	20,619	21,481
चरखी दादरी^^	—	—	—	—	—	—	—
फरीदाबाद**	—	—	—	13,598	15,585	17,081	18,432
फतेहाबाद@@	—	—	—	—	—	—	—
गुरुग्राम	13,263	17,400	19,547	12,123	14,987	18,020	19,638
हिसार	18,142	20,872	15,067	19,079	24,959	30,122	35,083
झज्जर@@	—	—	—	—	—	—	—
जीन्द	4,428	5,684	9,829	11,389	13,801	15,345	16,006
कैथल	—	—	—	—	—	7,750	11,336
करनाल	17,153	19,420	19,061	22,175	24,955	19,615	22,019
कुरुक्षेत्र*	—	—	9,722	14,058	15,699	10,896	11,123
महेन्द्रगढ़	7,127	7,632	10,470	13,933	15,560	10,852	12,044
नूँह###	—	—	—	—	—	—	—
पलवल++	—	—	—	—	—	—	—
पंचकूला†	—	—	—	—	—	—	—
पानीपत	—	—	—	—	—	7,851	8,635
रिवाड़ी#	—	—	—	—	—	8,302	10,582
रोहतक	16,555	19,882	19,661	21,255	26,238	30,888	30,374
सिरसा@	—	—	5,952	8,638	11,829	13,258	14,246
सोनीपत*	—	—	7,903	11,387	12,909	12,068	16,849
यमुनानगर#	—	—	—	—	—	8,092	11,141
चंडीगढ़/पंचकूला/मुख्यालय	9,162	9,360	12,161	14,723	15,392	18,781	19,435
कुल	97,385	1,15,335	1,59,201	1,97,832	2,34,507	2,73,313	3,00,963

सरकारी और पीएसयू के कर्मचारी
जिलावार कर्मचारियों की जानकारी

सारणी 35.1 (जारी)

(31st मार्च)

जिला	2010	2015	2016	2017	2018	2019	2020	2021	2022	2023 (P)
1	9	10	11	12	13	14	15	16	17	18
अम्बाला	18,670	18,716	18,563	18,811	15,089	19,166	19,723	17,796	19,125	19,957
भिवानी*	24,805	24,950	23,862	23,646	21,079	21,734	21,925	22,249	18,967	18,627
चरखी दादरी^^	—	—	—	—	6,438	8,782	8,378	10,244	9,285	9,843
फरीदाबाद**	13,431	14,234	13,918	14,348	14,895	15,279	15,283	15,349	15,935	15,646
फतेहाबाद@@	12,337	11,755	11,599	11,980	12,229	13,917	13,779	15,047	14,397	16,521
गुरुग्राम	17,997	18,066	17,901	17,724	17,880	19,706	20,118	21,871	22,820	25,444
हिसार	24,393	24,017	23,560	23,248	22,061	24,969	24,619	29,886	29,425	28,706
झज्जर@@	12,486	13,430	13,394	13,797	14,845	15,950	15,034	15,254	14,193	14,996
जीन्द	17,252	17,556	17,532	17,122	17,876	18,417	18,524	18,836	18,614	20,724
कैथल	12,683	14,299	14,401	13,325	14,505	15,475	15,642	15,907	16,418	16,336
करनाल	20,744	22,292	22,644	20,543	22,242	22,830	23,453	24,556	24,388	24,263
कुरुक्षेत्र*	13,555	13,676	13,456	13,997	14,378	15,087	15,283	16,348	16,311	16,555
महेन्द्रगढ़	12,647	11,619	11,688	13,798	15,031	15,087	15,065	14,603	15,218	15,151
नूंह##	6,712	11,617	12,158	12,212	12,235	12,699	12,988	13,101	13,158	12,804
पलवल++	6803	10,564	10,211	10,555	11,460	11,304	10,626	12,125	11,944	11,567
पंचकूला†	8,644	10,027	10,096	10,800	11,397	11,460	12,241	10,601	9,933	11,849
पानीपत	11,158	12,034	12,081	12,055	12,114	13,093	13,074	13,544	14,463	13,621
रिवाड़ी#	11,794	12,586	12,488	12,509	12,526	13,422	13,754	13,884	13,103	13,779
रोहतक	17,818	18,516	18,704	18,913	19,873	22,747	22,287	21,985	21,163	22,036
सिरसा@	15,545	15,960	15,065	15,108	14,137	16,126	16,059	15,818	15,846	14,538
सोनीपत*	18,341	18,615	18,006	18,375	18,375	18,823	19,286	21,130	21,455	23,625
यमुनानगर#	12,407	12,529	12,322	13,465	14,868	14,998	15,141	15,323	17,033	16,760
चंडीगढ़/पंचकूला/मुख्यालय	15,799	14,988	15,272	15,444	15,847	15,396	16,164	18,123	16,931	16,457
कुल	3,26,021	3,42,046	3,38,921	3,41,775	3,51,380	3,76,467	3,78,446	3,93,580	3,90,125	3,99,805

स्त्रोत : अर्थ एवं सांख्यिकीय कार्य विभाग, हरियाणा।

^^ : यह जिला दिनांक 01-12-2016 को अस्तित्व में आया।

* : ये जिले 1973 से पहले अस्तित्व में नहीं थे और इसलिए इन जिलों के आंकड़े कन्नड़ जिला करनाल, रोहतक और हिसार में शामिल हैं।

** : जिला गुरुग्राम में 1980 से पहले की जानकारी शामिल है।

@ : जिला हिसार में 1975 से पहले की जानकारी शामिल है।

: ये जिले दिनांक 01-11-1989 को अस्तित्व में आये।

† : यह जिला दिनांक 15-08-1995 को अस्तित्व में आया।

@@ : ये जिले दिनांक 15-07-1997 को अस्तित्व में आये।

: यह जिला दिनांक 04-04-2005 को अस्तित्व में आया।

++ : यह जिला दिनांक 13-08-2008 को अस्तित्व में आया।

P :अनंतिम

सरकारी और पीएसयू के कर्मचारी
हरियाणा सरकार के कर्मचारियों का जिलावार और वर्ग के अनुसार वितरण

सारणी 35.2

(31st मार्च, 2023)*

जिलों के नाम	राजपत्रित		अराजपत्रित		एचकेआरएनएल, पी0टी0, डब्ल्यू0सी0, टी0एच0, पार्ट-1, पार्ट-2, डी0सी0 रेट और अन्य	कुल योग (2 to 6)	कुल का प्रतिशत
	वर्ग I	वर्ग II	वर्ग III	वर्ग IV			
1	2	3	4	5	6	7	8
अम्बाला	441	1,862	9,566	1,587	6,501	19,957	4.99
भिवानी	292	1,974	8,017	3,094	5,250	18,627	4.66
चरखी दादरी	138	843	4,061	1,139	3,662	9,843	2.46
फरीदाबाद	231	815	8,366	1,117	5,117	15,646	3.91
फतेहाबाद	236	1,456	6,785	1,497	6,547	16,521	4.13
गुरुग्राम	480	2,319	14,345	1,684	6,616	25,444	6.36
हिसार	338	3,955	13,139	4,174	7,100	28,706	7.18
झज्जर	373	1,714	6,722	1,409	4,778	14,996	3.75
जीन्द	252	1,906	8,634	2,400	7,532	20,724	5.18
कैथल	182	1,653	7,558	1,756	5,187	16,336	4.09
करनाल	400	2,059	12,649	2,540	6,615	24,263	6.07
कुरुक्षेत्र	243	1,564	7,877	1,525	5,346	16,555	4.14
महेन्द्रगढ़	267	1,483	6,143	2,009	5,249	15,151	3.79
नूँह	185	911	5,716	1,279	4,713	12,804	3.20
पलवल	195	909	5,066	1,165	4,232	11,567	2.89
पंचकूला	290	1,311	5,220	949	4,079	11,849	2.96
पानीपत	221	1,493	6,673	1,306	3,928	13,621	3.41
रिवाड़ी	313	1,528	6,275	1,358	4,305	13,779	3.45
रोहतक	665	2,270	10,262	2,126	6,713	22,036	5.51
सिरसा	97	1,128	9,124	1,172	3,017	14,538	3.64
सोनीपत	512	2,253	10,358	2,326	8,176	23,625	5.91
यमुनानगर	181	1,547	6,141	1,359	7,532	16,760	4.19
चंडीगढ़/पंचकूला/मुख्या	597	1,098	8,577	1,906	4,279	16,457	4.12
कुल	7,129	38,051	1,87,274	40,877	1,26,474	3,99,805	100.00

स्रोत : अर्थ एवं सांख्यिकीय कार्य विभाग, हरियाणा।

एचकेआरएनएल, पी0टी0, डब्ल्यू0सी0, टी0एच0, पार्ट-1, पार्ट-2, डी0सी0 रेट और अन्य : हरियाणा कौशल रोजगार निगम लिमिटेड, पार्ट टाईम, वर्क चार्ज, हार्ट्रोन माध्यम, पार्ट-1, पार्ट-2, डी0सी0 रेट और आंगनवाड़ी वर्कर/सहायक/आशा वर्कर।

* : अनंतिम

सरकारी और पीएसयू के कर्मचारी
हरियाणा सरकार के कर्मचारियों का वर्ग-वार संख्या

सारणी 35.3

(31st मार्च, 2023)*

Year	राजपत्रित		अराजपत्रित		एचकेआरएनएल, पी0टी0, डब्ल्यू0सी0, टी0एच0, पार्ट-1, पार्ट-2, डी0सी0 रेट और अन्य	योग
	वर्ग I	वर्ग II	वर्ग III	वर्ग IV		
1	2	3	4	5	6	7
1967	392	1,641	66,876	17,079	11,397	97,385
1971	569	2,156	84,259	20,672	7,679	1,15,335
1980	1,160	4,853	1,29,175	32,412	19,665	1,87,265
1985	1,645	6,628	1,56,284	45,256	24,694	2,34,507
1990	2,038	8,307	1,82,141	53,524	27,303	2,73,313
1995	2,484	10,284	1,90,890	61,452	35,853	3,00,963
2000	2,752	10,374	2,02,018	66,986	38,385	3,20,515
2005	2,796	15,042	1,92,671	64,090	39,176	3,13,775
2010	4,000	19,373	1,79,300	55,358	67,990	3,26,021
2015	5,202	27,794	1,76,004	46,533	86,513	3,42,046
2016	5,486	28,315	1,70,486	44,960	89,674	3,38,921
2017	5,893	30,310	1,70,869	41,317	93,386	3,41,775
2018	5,759	32,086	1,77,451	40,598	95,486	3,51,380
2019	6,157	36,369	1,90,696	45,413	97,832	3,76,467
2020	6,247	37,261	1,89,770	45,819	99,349	3,78,446
2021	7,062	38,268	1,91,721	45,170	1,11,359	3,93,580
2022	7,216	37,706	1,91,584	44,270	1,09,349	3,90,125
2023	7,129	38,051	1,87,274	40,877	1,26,474	3,99,805

स्रोत : अर्थ एवं सांख्यिकीय कार्य विभाग, हरियाणा।

एचकेआरएनएल, पी0टी0, डब्ल्यू0सी0, टी0एच0, पार्ट-1, पार्ट-2, डी0सी0 रेट और अन्य : हरियाणा कौशल रोजगार निगम लिमिटेड, पार्ट टाइम, वर्क चार्ज, हारट्रोन माध्यम, पार्ट-1, पार्ट-2, डी0सी0 रेट और आंगनवाडी वर्कर/सहायक/आशा वर्कर।

* : अनंतिम

सरकारी और पीएसयू के कर्मचारी
हरियाणा सरकार के कर्मचारियों का जिलावार और विभागीय वितरण

सारणी 35.4

(31st मार्च, 2023)*

क्रम संख्या	विभाग	जिला						
		अम्बाला	भिवानी	चरखी दादरी	फरीदाबाद	फतेहाबाद	गुरुग्राम	हिसार
1	2	3	4	5	6	7	8	9
1.	महाप्रशासक तथा सरकारी न्यायी एवं खजांची पुर्न- अक्षय निधि	0	0	0	0	0	0	0
2.	महाधिवक्ता हरियाणा	0	0	0	0	0	0	0
3.	कृषि एवं किसान कल्याण	154	198	68	33	124	123	234
4.	पशुपालन एवं डेयरी	189	445	226	118	385	108	1,020
5.	पुरातत्व	0	0	0	0	0	0	0
6.	वास्तुकला	0	0	0	0	0	0	0
7.	अभिलेखागार	0	0	0	0	0	0	0
8.	आयुष	135	178	114	57	41	139	235
9.	मुख्य बिजली निरीक्षक	0	0	0	0	0	5	6
10.	नागरिक संसाधन जानकारी विभाग	14	18	11	13	20	0	0
11.	नागरिक उड्डयन	0	0	0	0	0	0	0
12.	आयुक्त/उपायुक्त	130	203	120	135	78	130	231
13.	चकबन्दी	0	57	0	0	0	0	0
14.	सहकारिता	28	89	11	17	35	69	121
15.	विकास और पंचायत	152	266	119	91	232	143	290
16.	जिला एवं सत्र न्यायालय	395	473	11	177	257	669	413
17.	अर्थ तथा सांख्यिकीय कार्य	15	12	10	9	12	14	14
18.	शिक्षा	6,788	6,440	2,756	4,237	6,078	6,259	10,533
19.	चुनाव	14	14	9	15	11	15	17
20.	रोजगार	20	29	10	16	12	11	30
21.	पर्यावरण एवं जलवायु परिवर्तन	0	0	0	14	0	0	0
22.	ईएसआई (कर्मचारी राज्य बीमा) स्वास्थ्य देखभाल	23	152	0	235	0	253	57
23.	उत्पाद शुल्क और कराधान	172	107	0	420	70	562	144
24.	मछली पालन	15	16	13	9	12	19	12
25.	खाद्य एवं औषधि प्रशासन	14	6	0	14	5	14	0
26.	खाद्य नागरिक आपूर्ति और उपभोक्ता मामले	107	99	45	43	97	78	77

सरकारी और पीएसयू के कर्मचारी

हरियाणा सरकार के कर्मचारियों का जिलावार और विभागीय वितरण

सारणी 35.4 (जारी)

(31st मार्च, 2023)*

क्रम संख्या	विभाग	जिला							
		झज्जर	जीन्द	कैथल	करनाल	कुरुक्षेत्र	महेन्द्रगढ़	नूंह	पलवल
1	2	10	11	12	13	14	15	16	17
1.	महाप्रशासक तथा सरकारी न्यायी एवं खजांची पुर्न- अक्षय निधि	0	0	0	0	0	0	0	0
2.	महाधिवक्ता हरियाणा	0	0	0	0	0	0	0	0
3.	कृषि एवं किसान कल्याण	92	189	151	310	160	215	47	120
4.	पशुपालन एवं डेयरी	356	570	273	194	260	358	267	180
5.	पुरातत्व	0	0	0	0	0	0	0	0
6.	वास्तुकला	0	0	0	0	0	0	0	0
7.	अभिलेखागार	0	0	0	0	0	0	0	0
8.	आयुष	136	172	59	122	121	142	56	74
9.	मुख्य बिजली निरीक्षक	0	0	0	0	0	0	0	0
10.	नागरिक संसाधन जानकारी विभाग	0	21	0	0	0	0	0	13
11.	नागरिक उद्डयन	0	0	0	0	0	0	0	0
12.	आयुक्त/उपायुक्त	85	332	80	177	307	255	98	44
13.	चकबन्दी	0	0	0	0	0	0	0	0
14.	सहकारिता	23	56	30	64	81	49	9	15
15.	विकास और पंचायत	218	245	205	205	247	229	106	168
16.	जिला एवं सत्र न्यायालय	342	313	299	385	367	293	0	311
17.	अर्थ तथा सांख्यिकीय कार्य	10	9	9	18	15	10	8	7
18.	शिक्षा	4,591	7,136	5,751	6,710	6,432	5,709	6,742	4,174
19.	चुनाव	15	13	13	17	12	14	9	9
20.	रोजगार	24	16	12	25	22	17	7	15
21.	पर्यावरण एवं जलवायु परिवर्तन	0	0	0	0	15	0	0	0
22.	ईएसआई (कर्मचारी राज्य बीमा) स्वास्थ्य देखभाल	66	19	0	0	0	0	0	0
23.	उत्पाद शुल्क और कराधान	99	91	70	148	87	63	20	72
24.	मछली पालन	17	17	20	28	33	12	21	15
25.	खाद्य एवं औषधि प्रशासन	6	7	8	0	8	0	2	0
26.	खाद्य नागरिक आपूर्ति और उपभोक्ता मामले	47	102	111	102	102	62	32	55

सरकारी और पीएसयू के कर्मचारी
हरियाणा सरकार के कर्मचारियों का जिलावार और विभागीय वितरण

सारणी 35.4 (जारी)

(31st मार्च, 2023)*

क्रम संख्या	विभाग	जिला								
		पंचकूला	पानीपत	रेवाड़ी	रोहतक	सिरसा	सोनीपत	यमुनानगर	चण्डीगढ़/पंचकूला	जोड़
1	2	18	19	20	21	22	23	24	25	26
1.	महाप्रशासक तथा सरकारी न्यायी एवं खजांची पुर्न-अक्षय निधि	0	0	0	0	0	0	0	240	240
2.	महाधिवक्ता हरियाणा	0	0	0	0	0	0	0	11	11
3.	कृषि एवं किसान कल्याण	73	130	58	291	78	170	135	449	3,602
4.	पशुपालन एवं डेयरी	118	234	283	351	269	310	256	138	6,908
5.	पुरातत्व	0	5	0	0	0	0	0	132	137
6.	वास्तुकला	0	0	0	0	0	0	0	106	106
7.	अभिलेखागार	0	0	0	0	0	0	0	26	26
8.	आयुष	97	122	123	174	92	238	111	69	2,807
9.	मुख्य बिजली निरीक्षक	0	0	0	0	0	0	0	17	28
10.	नागरिक संसाधन जानकारी विभाग	0	19	12	0	16	21	0	42	220
11.	नागरिक उद्‌डयन	0	0	0	0	0	0	0	121	121
12.	आयुक्त/उपायुक्त	62	23	64	155	262	93	140	0	3,204
13.	चकबन्दी	0	0	0	90	0	0	0	42	189
14.	सहकारिता	21	33	28	110	44	66	20	144	1163
15.	विकास और पंचायत	85	191	221	194	152	248	145	119	4,271
16.	जिला एवं सत्र न्यायालय	326	322	302	368	268	437	325	0	7,053
17.	अर्थ तथा सांख्यिकीय कार्य	8	9	10	14	7	14	9	171	414
18.	शिक्षा	4,058	4,894	4,723	4,815	7,656	7,355	6,941	1,113	1,31,894
19.	चुनाव	10	12	9	16	23	15	12	71	365
20.	रोजगार	15	15	14	31	24	24	20	69	478
21.	पर्यावरण एवं जलवायु परिवर्तन	0	0	0	0	0	0	0	28	57
22.	ईएसआई (कर्मचारी राज्य बीमा) स्वास्थ्य देखभाल	0	0	82	56	0	129	126	86	1,284
23.	उत्पाद शुल्क और कराधान	101	135	88	91	98	142	87	257	3,124
24.	मछली पालन	11	15	8	22	22	29	12	63	441
25.	खाद्य एवं औषधि प्रशासन	0	9	13	16	59	11	3	73	268
26.	खाद्य नागरिक आपूर्ति और उपभोक्ता मामले	50	65	39	72	66	88	70	144	1,753

सरकारी और पीएसयू के कर्मचारी

हरियाणा सरकार के कर्मचारियों का जिलावार और विभागीय वितरण

सारणी 35.4 (जारी)

(31st मार्च, 2023)*

क्रम संख्या	विभाग	जिला						
		अम्बाला	भिवानी	चरखी दादरी	फरीदाबाद	फतेहाबाद	गुरुग्राम	हिसार
1	2	3	4	5	6	7	8	9
27.	वन और वन्य जीवन	106	164	69	66	84	123	197
28.	हरियाणा नागरिक सचिवालय	0	0	0	0	0	0	0
29.	हरियाणा लोक सेवा आयोग	0	0	0	0	0	0	0
30.	हरियाणा राजभवन	0	0	0	0	0	0	0
31.	हरियाणा कर्मचारी चयन आयोग	0	0	0	0	0	0	0
32.	हरियाणा विधान सभा	0	0	0	0	0	0	0
33.	स्वास्थ्य सेवाएं	2,237	1,205	893	333	1,710	1,130	2,011
34.	एचआईपीए	0	0	0	0	0	0	0
35.	होमगार्ड और नागरिक सुरक्षा	28	7	0	6	18	20	28
36.	बागवानी	34	33	34	12	38	18	41
37.	सत्कार	0	0	0	0	0	0	0
38.	उद्योग और वाणिज्य	13	13	6	12	12	18	17
39.	सूचना प्रौद्योगिकी इलेक्ट्रॉनिक्स और संचार	0	0	0	0	0	0	0
40.	संस्थागत वित्त और ऋण विभाग	0	0	0	0	0	0	0
41.	सिंचाई और जल संसाधन	273	1,382	818	132	735	131	1,329
42.	श्रम विभाग	47	16	0	109	0	144	40
43.	भूमि अभिलेख	0	0	0	0	0	0	28
44.	कानून और विधायी	0	0	0	0	0	0	0
45.	स्थानीय लेखा परीक्षा हरियाणा	0	0	0	0	0	0	0
46.	चिकित्सा शिक्षा व अनुसंधान	0	0	0	0	0	0	0
47.	सूक्ष्म, लघु और मध्यम उद्यम	0	5	3	8	5	0	0
48.	खान और भूविज्ञान	13	29	19	22	0	18	3
49.	नवीन और नवीकरणीय ऊर्जा स्रोत	2	4	3	2	6	8	5
50.	जन स्वास्थ्य अभियान्त्रिकी	1,050	1,141	723	114	921	518	557
51.	लोक निर्माण विभाग	395	331	164	154	196	371	655
52.	पुलिस	4,189	1,327	1,225	4,904	1,897	10,876	4,143
53.	मुद्रण व लेखा सामग्री	0	0	0	0	0	0	0

सरकारी और पीएसयू के कर्मचारी

हरियाणा सरकार के कर्मचारियों का जिलावार और विभागीय वितरण

सारणी 35.4 (जारी)

(31st मार्च, 2023)*

क्रम संख्या	विभाग	जिला							
		झज्जर	जीन्द	कैथल	करनाल	कुरुक्षेत्र	महेन्द्रगढ़	नूंह	पलवल
1	2	10	11	12	13	14	15	16	17
27.	वन और वन्य जीवन	145	89	136	258	81	116	76	67
28.	हरियाणा नागरिक सचिवालय	0	0	0	0	0	0	0	0
29.	हरियाणा लोक सेवा आयोग	0	0	0	0	0	0	0	0
30.	हरियाणा राजभवन	0	0	0	0	0	0	0	0
31.	हरियाणा कर्मचारी चयन आयोग	0	0	0	0	0	0	0	0
32.	हरियाणा विधान सभा	0	0	0	0	0	0	0	0
33.	स्वास्थ्य सेवाएं	1,289	1,853	1,234	826	1,576	1,095	1,167	862
34.	एचआईपीए	0	0	0	0	0	0	0	0
35.	होमगार्ड और नागरिक सुरक्षा	0	18	19	19	12	13	3	7
36.	बागवानी	35	45	31	64	97	34	13	42
37.	सत्कार	0	0	0	0	0	0	0	0
38.	उद्योग और वाणिज्य	19	10	13	17	18	11	10	10
39.	सूचना प्रौद्योगिकी इलेक्ट्रॉनिक्स और संचार	30	0	0	0	31	0	0	0
40.	संस्थागत वित्त और ऋण विभाग	0	0	0	0	0	0	0	0
41.	सिंचाई और जल संसाधन	448	890	745	680	240	643	254	136
42.	श्रम विभाग	13	7	10	31	17	0	2	5
43.	भूमि अभिलेख	0	0	0	0	0	0	0	0
44.	कानून और विधायी	0	0	0	0	25	0	0	0
45.	स्थानीय लेखा परीक्षा हरियाणा	0	0	0	0	0	0	0	0
46.	चिकित्सा शिक्षा व अनुसंधान	0	0	0	1312	0	0	0	0
47.	सूक्ष्म, लघु और मध्यम उद्यम	0	6	0	0	0	0	0	4
48.	खान और भूविज्ञान	0	9	0	0	13	31	0	0
49.	नवीन और नवीकरणीय ऊर्जा स्रोत	14	4	5	4	4	4	4	2
50.	जन स्वास्थ्य अभियान्त्रिकी	544	1,464	426	574	705	576	199	555
51.	लोक निर्माण विभाग	279	329	217	473	255	155	92	142
52.	पुलिस	1,851	2,223	1,941	6,609	1,831	1,564	1,108	1,581
53.	मुद्रण व लेखा सामग्री	0	0	0	0	0	0	0	0

सरकारी और पीएसयू के कर्मचारी

हरियाणा सरकार के कर्मचारियों का जिलावार और विभागीय वितरण

सारणी 35.4 (जारी)

(31st मार्च, 2023)*

क्रम संख्या	विभाग	जिला								
		पंचकूला	पानीपत	रेवाड़ी	रोहतक	सिरसा	सोनीपत	यमुनानगर	चण्डीगढ़ / पंचकूल	जोड़
1	2	18	19	20	21	22	23	24	25	26
27.	वन और वन्य जीवन	251	64	93	160	78	111	330	200	3,064
28.	हरियाणा नागरिक सचिवालय	0	0	0	0	0	0	0	1,427	1,427
29.	हरियाणा लोक सेवा आयोग	0	0	0	0	0	0	0	121	121
30.	हरियाणा राजभवन	0	0	0	0	0	0	0	119	119
31.	हरियाणा कर्मचारी चयन आयोग	0	0	0	0	0	0	0	251	251
32.	हरियाणा विधान सभा	0	0	0	0	0	0	0	300	300
33.	स्वास्थ्य सेवाएं	1,293	1,101	1,101	828	177	1,976	487	294	26,678
34.	एचआईपीए	0	0	0	9	0	0	0	167	176
35.	होमगार्ड और नागरिक सुरक्षा	26	7	8	13	22	15	24	34	347
36.	बागवानी	65	37	19	42	19	56	42	172	1,023
37.	सत्कार	0	0	0	0	0	0	0	422	422
38.	उद्योग और वाणिज्य	11	21	12	54	18	21	8	113	457
39.	सूचना प्रौद्योगिकी इलेक्ट्रॉनिक्स और संचार	0	0	0	0	0	0	0	0	61
40.	संस्थागत वित्त और ऋण विभाग	0	0	0	0	0	0	0	1	1
41.	सिंचाई और जल संसाधन	175	51	602	1,051	462	477	331	700	12,685
42.	श्रम विभाग	24	51	9	28	11	27	31	144	766
43.	भूमि अभिलेख	0	0	0	0	0	0	0	30	58
44.	कानून और विधायी	0	0	0	0	0	0	0	86	111
45.	स्थानीय लेखा परीक्षा हरियाणा	0	0	0	0	0	0	0	326	326
46.	चिकित्सा शिक्षा व अनुसंधान	0	0	0	5,272	0	1,680	0	122	8,386
47.	सूक्ष्म, लघु और मध्यम उद्यम	4	8	0	0	0	4	6	70	123
48.	खान और भूविज्ञान	15	11	12	18	10	20	30	127	400
49.	नवीन और नवीकरणीय ऊर्जा स्रोत	6	5	4	5	7	5	0	137	240
50.	जन स्वास्थ्य अभियान्त्रिकी	938	627	1,011	915	263	1,244	1,065	240	16,370
51.	लोक निर्माण विभाग	192	131	159	652	104	234	153	289	6,122
52.	पुलिस	1,217	1,863	1,351	2,086	1,171	3,479	1,476	3,615	63,527
53.	मुद्रण व लेखा सामग्री	0	0	0	0	0	0	0	247	247

सरकारी और पीएसयू के कर्मचारी

हरियाणा सरकार के कर्मचारियों का जिलावार और विभागीय वितरण

सारणी 35.4 (जारी)

(31st मार्च, 2023)*

क्रम संख्या	विभाग	जिला						
		अम्बाला	भिवानी	चरखी दादरी	फरीदाबाद	फतेहाबाद	गुरुग्राम	हिसार
1	2	3	4	5	6	7	8	9
54.	कारागार	220	109	0	234	0	229	347
55.	अभियोग पक्ष	39	40	14	36	41	66	57
56.	जन संपर्क	28	36	13	14	29	24	44
57.	पुर्नवास	5	0	0	2	0	5	4
58.	राजस्व और आपदा प्रबंधन	109	231	113	41	151	199	329
59.	ग्रामीण विकास	0	0	0	0	0	0	0
60.	जिला सैनिक बोर्ड	13	34	0	10	6	12	15
61.	विज्ञान और प्रौद्योगिकी	0	0	0	0	0	0	0
62.	कौशल विकास एवं औद्योगिक प्रशिक्षण	252	268	134	109	147	146	555
63.	अल्प बचत	1	0	0	1	0	0	0
64.	सामाजिक न्याय और अधिकारिता	14	18	12	9	18	11	16
65.	विशेष जांच एजेंसी	0	0	0	0	0	0	0
66.	खेल एवं युवा मामले	41	53	25	34	24	35	54
67.	राज्य सर्तकता ब्यूरो	58	0	0	0	0	61	57
68.	आपूर्ति और निपटान	0	0	0	0	0	0	0
69.	तकनीकी शिक्षा	276	123	0	127	74	121	226
70.	पर्यटन	0	0	0	0	0	0	0
71.	टाउन एंड कंट्री प्लानिंग	33	30	18	25	20	52	61
72.	परिवहन आयुक्त	20	0	19	0	0	0	0
73.	परिवहन विभाग	805	760	803	576	731	799	1,072
74.	खजाना और लेखा	29	42	15	18	39	32	38
75.	शहरी राज्य	0	0	0	0	0	0	28
76.	शहरी स्थानीय निकाय	0	0	0	0	0	0	0
77.	अनुसूचित जातियों और पिछड़े वर्गों का कल्याण	17	26	16	10	22	16	26
78.	महिला और बाल विकास	1,245	2,398	1,181	2,864	2,128	1,650	3,273
79.	अन्य	0	0	0	9	0	0	16
	कुल जोड़	19,957	18,627	9,843	15,646	16,521	25,444	28,706

सरकारी और पीएसयू के कर्मचारी

हरियाणा सरकार के कर्मचारियों का जिलावार और विभागीय वितरण

सारणी 35.4 (जारी)

(31st मार्च, 2023)*

क्रम संख्या	विभाग	जिला							
		झज्जर	जीन्द	कैथल	करनाल	कुरुक्षेत्र	महेन्द्रगढ़	नूंह	पलवल
1	2	10	11	12	13	14	15	16	17
54.	कारागार	118	102	78	268	95	78	0	26
55.	अभियोग पक्ष	32	37	22	43	33	26	5	0
56.	जन संपर्क	0	32	34	31	0	30	9	24
57.	पुर्नवास	0	0	0	3	3	0	0	0
58.	राजस्व और आपदा प्रबंधन	172	228	446	141	0	0	35	101
59.	ग्रामीण विकास	0	0	0	0	0	0	0	0
60.	जिला सैनिक बोर्ड	37	19	7	17	15	40	0	3
61.	विज्ञान और प्रौद्योगिकी	0	0	0	0	0	0	0	0
62.	कौशल विकास एवं औद्योगिक प्रशिक्षण	376	291	360	234	147	243	57	111
63.	अल्प बचत	0	0	0	0	0	0	0	0
64.	सामाजिक न्याय और अधिकारिता	16	20	14	26	18	21	2	9
65.	विशेष जांच एजेंसी	0	0	0	0	0	0	0	0
66.	खेल एवं युवा मामले	52	49	36	48	44	14	5	12
67.	राज्य सतर्कता ब्यूरो	0	0	0	0	0	0	0	0
68.	आपूर्ति और निपटान	0	0	0	0	0	0	0	0
69.	तकनीकी शिक्षा	141	64	107	226	31	89	0	175
70.	पर्यटन	0	0	0	0	0	0	0	0
71.	टाउन एंड कंट्री प्लानिंग	21	21	22	27	23	15	9	12
72.	परिवहन आयुक्त	0	0	0	0	0	0	0	0
73.	परिवहन विभाग	767	823	793	910	894	640	169	388
74.	खजाना और लेखा	34	45	37	43	0	39	6	14
75.	शहरी राज्य	0	0	48	0	0	0	0	0
76.	शहरी स्थानीय निकाय	0	0	0	0	0	0	50	0
77.	अनुसूचित जातियों और पिछड़े वर्गों का कल्याण	21	28	27	17	33	28	2	12
78.	महिला और बाल विकास	2,415	2,710	2,437	2,857	2,045	2,205	2,103	1,995
79.	अन्य	0	0	0	0	0	13	0	0
	कुल जोड़	14,996	20,724	16,336	24,263	16,555	15,151	12,804	11,567

सरकारी और पीएसयू के कर्मचारी
हरियाणा सरकार के कर्मचारियों का जिलावार और विभागीय वितरण

सारणी 35.4 (समाप्त)

(31st मार्च, 2023)*

क्रम संख्या	विभाग	जिला								
		पंचकूला	पानीपत	रेवाड़ी	रोहतक	सिरसा	सोनीपत	यमुनानगर	चण्डीगढ़/ पंचकूला	जोड़
1	2	18	19	20	21	22	23	24	25	26
54.	कारागार	0	150	54	186	96	123	0	50	2,563
55.	अभियोग पक्ष	24	39	41	42	30	48	0	62	777
56.	जन संपर्क	21	28	25	34	35	29	24	322	866
57.	पुर्नवास	0	0	0	5	0	0	0	26	53
58.	राजस्व और आपदा प्रबंधन	90	144	174	167	11	212	565	550	4,209
59.	ग्रामीण विकास	0	0	0	0	0	0	0	63	63
60.	जिला सैनिक बोर्ड	10	10	19	23	14	12	10	6	332
61.	विज्ञान और प्रौद्योगिकी	0	0	0	0	0	0	0	10	10
62.	कौशल विकास एवं औद्योगिक प्रशिक्षण	130	186	226	450	81	430	0	249	5,182
63.	अल्प बचत	0	0	0	0	0	0	0	20	22
64.	सामाजिक न्याय और अधिकारिता	18	55	16	0	31	44	0	68	456
65.	विशेष जांच एजेंसी	0	0	0	0	0	0	0	0	0
66.	खेल एवं युवा मामले	52	31	40	62	30	341	19	84	1,185
67.	राज्य सर्तकता ब्यूरो	0	0	0	75	0	0	0	171	422
68.	आपूर्ति और निपटान	0	0	0	0	0	0	0	56	56
69.	तकनीकी शिक्षा	150	0	85	214	0	137	108	106	2,580
70.	पर्यटन	0	28	0	0	0	0	0	22	50
71.	टाउन एंड कंट्री प्लानिंग	53	44	27	38	24	40	24	217	856
72.	परिवहन आयुक्त	0	16	0	26	0	0	0	115	196
73.	परिवहन विभाग	1,126	581	636	981	698	839	691	198	16,680
74.	खजाना और लेखा	29	27	30	44	22	36	35	74	728
75.	शहरी राज्य	25	0	0	0	0	0	0	20	121
76.	शहरी स्थानीय निकाय	0	0	0	0	0	0	0	249	299
77.	अनुसूचित जातियों और पिछड़े वर्गों का कल्याण	20	21	22	24	26	24	45	68	551
78.	महिला और बाल विकास	849	2,051	1,914	1,623	1,962	2,571	2,816	139	47,431
79.	अन्य	0	0	12	43	0	0	28	27	148
	कुल जोड़	11,849	13,621	13,779	22,036	14,538	23,625	16,760	16,457	3,99,805

स्रोत : अर्थ एवं सांख्यिकीय कार्य विभाग, हरियाणा।

* : अन्तिम

सरकारी और पीएसयू के कर्मचारी

हरियाणा सरकार के कर्मचारियों का विभिन्न श्रेणी और विभागीय के अनुसार वितरण

सारणी 35.5

(31st मार्च, 2023)*

क्रम संख्या	विभाग	वर्ग I	वर्ग II	वर्ग III	वर्ग IV	एचकेआरएनएल, पी0टी0, डब्ल्यू0सी0, टी0एच0, पार्ट-1, पार्ट-2, डी0सी0 रेट और अन्य	कुल योग	कुल योग
1	2	3	4	5	6	7	8	9
1.	महाप्रशासक तथा सरकारी न्यायी एवं खजांची पुर्न- अक्षय निधि	2	17	84	64	73	240	0.06
2.	महाधिवक्ता हरियाणा	1	1	6	2	1	11	0.00
3.	कृषि एवं किसान कल्याण	53	611	942	725	1271	3602	0.90
4.	पशुपालन एवं डेयरी	719	78	2549	2885	677	6908	1.73
5.	पुरातत्व	1	2	21	17	96	137	0.03
6.	वास्तुकला	8	12	56	11	19	106	0.03
7.	अभिलेखागार	1	4	8	7	6	26	0.01
8.	आयुष	2	344	530	66	1865	2807	0.70
9.	मुख्य बिजली निरीक्षक	3	2	17	6	0	28	0.01
10.	नागरिक संसाधन जानकारी विभाग	1	3	5	1	210	220	0.06
11.	नागरिक उड्डयन	4	3	20	18	76	121	0.03
12.	आयुक्त/उपायुक्त	112	140	1898	763	291	3204	0.80
13.	चकबन्दी	1	11	137	8	32	189	0.05
14.	सहकारिता	21	41	727	187	187	1163	0.29
15.	विकास और पंचायत	57	237	2731	434	812	4271	1.07
16.	जिला एवं सत्र न्यायालय	465	183	3533	2137	735	7053	1.76
17.	अर्थ तथा सांख्यिकीय कार्य	8	59	187	65	95	414	0.10
18.	शिक्षा	631	31730	68350	10677	20503	131891	32.99
19.	चुनाव	3	16	127	37	182	365	0.09
20.	रोजगार	13	38	225	102	100	478	0.12
21.	पर्यावरण एवं जलवायु परिवर्तन	2	2	14	17	22	57	0.01
22.	ईएसआई (कर्मचारी राज्य बीमा) स्वास्थ्य देखभाल)	170	17	563	359	175	1284	0.32
23.	उत्पाद शुल्क और कराधान	68	313	1586	501	656	3124	0.78
24.	मछली पालन	6	26	149	101	159	441	0.11
25.	खाद्य एवं औषधि प्रशासन	8	38	77	70	75	268	0.07
26.	खाद्य नागरिक आपूर्ति और उपभोक्ता मामले	11	83	1035	246	378	1753	0.44
27.	वन और वन्य जीवन	26	81	1455	671	831	3064	0.77
28.	हरियाणा नागरिक सचिवालय	95	151	769	241	171	1427	0.36
29.	हरियाणा लोक सेवा आयोग	3	11	45	13	49	121	0.03
30.	हरियाणा राजभवन	10	1	26	35	47	119	0.03
31.	हरियाणा कर्मचारी चयन आयोग	9	19	54	4	165	251	0.06

सरकारी और पीएसयू के कर्मचारी

हरियाणा सरकार के कर्मचारियों का विभिन्न श्रेणी और विभागों के अनुसार वितरण

सारणी 35.5 (जारी)

(31st मार्च, 2023)*

क्रम संख्या	विभाग	वर्ग I	वर्ग II	वर्ग III	वर्ग IV	एचकेआरएनएल, पी0टी0, डब्ल्यू0सी0, टी0एच0, पार्ट-1, पार्ट-2, डी0सी0 रेट और अन्य	कुल योग	कुल योग
1	2	3	4	5	6	7	8	9
32.	हरियाणा विधान सभा	15	31	187	65	2	300	0.08
33.	स्वास्थ्य सेवाएं	2873	506	10448	1140	11711	26678	6.67
34.	एचआईपीए	5	5	49	26	91	176	0.04
35.	होमगार्ड और नागरिक सुरक्षा	5	8	162	38	134	347	0.09
36.	बागवानी	9	129	167	242	476	1023	0.26
37.	सत्कार	0	2	51	108	261	422	0.11
38.	उद्योग और वाणिज्य	11	26	159	56	205	457	0.11
39.	सूचना प्रौद्योगिकी इलैक्ट्रॉनिक्स और संचार	0	4	13	16	28	61	0.02
40.	संस्थागत वित्त और ऋण विभाग	0	0	0	0	1	1	0.00
41.	सिंचाई और जल संसाधन	100	321	3406	4589	4269	12685	3.17
42.	श्रम विभाग	25	53	379	111	198	766	0.19
43.	भूमि अभिलेख	2	7	34	10	5	58	0.01
44.	कानून और विधायी	10	13	36	17	35	111	0.03
45.	स्थानीय लेखा परीक्षा हरियाणा	19	40	236	11	20	326	0.08
46.	चिकित्सा शिक्षा व अनुसंधान	510	122	2762	258	4734	8386	2.10
47.	सूक्ष्म, लघु और मध्यम उद्यम	2	13	62	33	13	123	0.03
48.	खान और भूविज्ञान	5	23	85	89	198	400	0.10
49.	नवीन और नवीकरणीय ऊर्जा स्रोत	1	35	112	34	58	240	0.06
50.	जन स्वास्थ्य अभियान्त्रिकी	88	179	3398	4350	8355	16370	4.09
51.	लोक निर्माण विभाग	101	160	2217	3014	630	6122	1.53
52.	पुलिस	110	289	49921	2221	10986	63527	15.89
53.	मुद्रण व लेखा सामग्री	1	3	117	117	9	247	0.06
54.	कारागार	45	49	2012	172	285	2563	0.64
55.	अभियोग पक्ष	104	204	255	69	145	777	0.19
56.	जन संपर्क	7	73	270	156	360	866	0.22
57.	पुर्नवास	1	1	26	24	1	53	0.01
58.	राजस्व और आपदा प्रबंधन	71	195	2532	595	816	4209	1.05
59.	ग्रामीण विकास	2	8	15	9	29	63	0.02
60.	जिला सैनिक बोर्ड	13	4	162	89	64	332	0.08
61.	विज्ञान और प्रौद्योगिकी	1	3	3	3	0	10	0.00
62.	कौशल विकास एवं औद्योगिक प्रशिक्षण	48	59	2558	666	1851	5182	1.30
63.	अल्प बचत	1	1	12	2	6	22	0.01

सरकारी और पीएसयू के कर्मचारी

हरियाणा सरकार के कर्मचारियों का विभिन्न श्रेणी और विभागों के अनुसार वितरण

सारणी 35.5 (समाप्त)

(31st मार्च, 2023)*

क्रम संख्या	विभाग	वर्ग I	वर्ग II	वर्ग III	वर्ग IV	एचकेआरएनएल, पी0टी0, डब्ल्यू0सी0, टी0एच0, पार्ट-1, पार्ट-2, डी0सी0 रेट और अन्य	कुल योग	कुल योग
1	2	3	4	5	6	7	8	9
64.	सामाजिक न्याय और अधिकारिता	3	25	222	58	148	456	0.11
65.	विशेष जांच एजेंसी	0	0	0	0	0	0	0.00
66.	खेल एवं युवा मामले	16	244	535	108	282	1185	0.30
67.	राज्य सर्तकता ब्यूरो	21	10	291	14	86	422	0.11
68.	आपूर्ति और निपटान	2	2	32	9	11	56	0.01
69.	तकनीकी शिक्षा	242	585	411	157	1185	2580	0.65
70.	पर्यटन	2	4	15	7	22	50	0.01
71.	टाउन एंड कंट्री प्लानिंग	64	27	396	139	230	856	0.21
72.	परिवहन आयुक्त	8	13	86	6	83	196	0.05
73.	परिवहन विभाग	41	89	13735	1128	1687	16680	4.17
74.	खजाना और लेखा	6	43	327	115	237	728	0.18
75.	शहरी राज्य	2	8	69	42	0	121	0.03
76.	शहरी स्थानीय निकाय	9	9	79	30	172	299	0.07
77.	अनुसूचित जातियों और पिछड़े वर्गों का कल्याण	2	21	255	102	171	551	0.14
78.	महिला और बाल विकास	5	116	980	131	46199	47431	11.86
79.	अन्य	7	15	69	31	26	148	0.04
	कुल जोड़	7,129	38,051	1,87,274	40,877	1,26,474	3,99,805	100.00

स्रोत : अर्थ एवं सांख्यिकीय कार्य विभाग, हरियाणा।

एचकेआरएनएल, पी0टी0, डब्ल्यू0सी0, टी0एच0, पार्ट-1, पार्ट-2, डी0सी0 रेट और अन्य : हरियाणा कौशल रोजगार निगम लिमिटेड, पार्ट टाईम, वर्क चार्ज, हारट्रोन माध्यम, पार्ट-1, पार्ट-2, डी0सी0 रेट और आंगनवाड़ी वर्कर/सहायक/आशा वर्कर।

* : अन्तिम

सरकारी और पीएसयू के कर्मचारी
हरियाणा सरकार के कर्मचारियों का श्रेणी, धर्म, लिंग और वर्ग के अनुसार वितरण

सारणी 35.6

(31st मार्च, 2023)*

क्रम संख्या	श्रेणी	राजपत्रित वर्ग I			राजपत्रित वर्ग II			अराजपत्रित वर्ग III			अराजपत्रित वर्ग IV			एचकेआरएनएल, पी0टी0, डब्ल्यू0सी0, टी0एच0, पार्ट-1, पार्ट-2, डी0सी0			कुल जोड़		
		पुरुष	महिला	जोड़	पुरुष	महिला	जोड़	पुरुष	महिला	जोड़	पुरुष	महिला	जोड़	पुरुष	महिला	जोड़	पुरुष	महिला	जोड़
		3	4	5	6	7	8	9	10	11	12	13	14	15	16	17	18	19	20
1	सामान्य वर्ग	3,079	1,611	4,690	12,243	10,612	22,855	69,398	26,375	95,773	12,528	2,338	14,866	28,889	32,160	61,049	1,26,137	73,096	1,99,233
2	अनुसूचित जाति	919	315	1,234	4,487	2,599	7,086	28,572	8,066	36,638	10,626	2,787	13,413	16,361	18,369	34,730	60,965	32,136	93,101
3	पिछडा वर्ग ए	440	136	576	2,549	1,623	4,172	21,745	6,062	27,807	5,615	926	6,541	7,698	9,331	17,029	38,047	18,078	56,125
4	पिछडा वर्ग बी	313	143	456	1,807	1,051	2,858	15,305	3,966	19,271	3,388	547	3,935	5,371	5,458	10,829	26,184	11,165	37,349
दिव्यांग																			
(i)	सामान्य वर्ग	47	13	60	301	97	398	1,025	289	1,314	318	54	372	83	107	190	1,774	560	2,334
(ii)	अनुसूचित जाति	8	2	10	69	22	91	219	66	285	104	16	120	32	57	89	432	163	595
(iii)	पिछडा वर्ग ए	11	2	13	66	19	85	211	57	268	79	12	91	26	44	70	393	134	527
(iv)	पिछडा वर्ग बी	5	2	7	46	16	62	214	30	244	65	10	75	17	33	50	347	91	438
5	कुल दिव्यांग	71	19	90	482	154	636	1,669	442	2,111	566	92	658	158	241	399	2,946	948	3,894
पूर्व सैनिक																			
(i)	सामान्य वर्ग	57	6	63	237	44	281	3,230	80	3,310	803	5	808	1,347	38	1,385	5,674	173	5,847
(ii)	अनुसूचित जाति	3	2	5	41	6	47	574	14	588	202	1	203	380	23	403	1,200	46	1,246
(iii)	पिछडा वर्ग ए	3	1	4	46	7	53	664	19	683	213	4	217	336	17	353	1,262	48	1,310
(iv)	पिछडा वर्ग बी	9	2	11	58	5	63	1,076	17	1,093	235	1	236	287	10	297	1,665	35	1,700
6	कुल पूर्व सैनिक	72	11	83	382	62	444	5,544	130	5,674	1,453	11	1,464	2,350	88	2,438	9,801	302	10,103
कुल जोड़ (1+2+3+4+5+6)		4,894	2,235	7,129	21,950	16,101	38,051	1,42,233	45,041	1,87,274	34,176	6,701	40,877	60,827	65,647	1,26,474	2,64,080	1,35,725	3,99,805

सरकारी और पीएसयू के कर्मचारी
हरियाणा सरकार के कर्मचारियों का श्रेणी, धर्म, लिंग और वर्ग के अनुसार वितरण

सारणी 35.6 (समाप्त)

(31st मार्च, 2023)*

क्रम संख्या	श्रेणी	राजपत्रित			राजपत्रित			अराजपत्रित			अराजपत्रित			एचकेआरएनएल, पी0टी0, डब्ल्यु0सी0, टी0एच0, पार्ट-1, पार्ट-2, डी0सी0			कुल जोड़		
		वर्ग I			वर्ग II			वर्ग III			वर्ग IV								
		पुरुष	महिला	जोड़	पुरुष	महिला	जोड़	पुरुष	महिला	जोड़	पुरुष	महिला	जोड़	पुरुष	महिला	जोड़	पुरुष	महिला	जोड़
1	हिन्दु	4,732	2,139	6,871	21,173	15,651	36,824	1,37,192	43,543	1,80,735	33,114	6,377	39,491	56,919	62,014	1,18,933	2,53,130	1,29,724	3,82,854
2	मुस्लिम	50	22	72	254	85	339	2,134	502	2,636	581	148	729	2,339	1,808	4,147	5,358	2,565	7,923
3	सिख	108	72	180	517	354	871	2,869	962	3,831	468	176	644	1,559	1,736	3,295	5,521	3,300	8,821
4	ईसाई	1	1	2	3	4	7	27	29	56	9	0	9	7	84	91	47	118	165
5	पारसी	1	1	2	0	0	0	3	4	7	1	0	1	0	0	0	5	5	10
6	अन्य	2	0	2	3	7	10	8	1	9	3	0	3	3	5	8	19	13	32
जोड़		4,894	2,235	7,129	21,950	16,101	38,051	1,42,23	45,041	1,87,274	34,176	6,701	40,877	60,827	65,647	1,26,474	2,64,080	1,35,725	3,99,805

नोट : एचकेआरएनएल, पी0टी0, डब्ल्यु0सी0, टी0एच0, पार्ट-1, पार्ट-2, डी0सी0 रेट और अन्य : हरियाणा कौशल रोजगार निगम लिमिटेड, पार्ट टाईम, वर्क चार्ज, हारट्रोन माध्यम, पार्ट-1, पार्ट-2, डी0सी0 रेट और आंगनवाडी वर्कर/सहायक/आशा वर्कर।

* : अन्तिम

सरकारी और पीएसयू के कर्मचारी
राज्य सरकार के सार्वजनिक क्षेत्र के उपक्रमों में कर्मचारियों का श्रेणी-वार वितरण

सारणी 35.7

क्रम संख्या	बोर्ड/निगम/एजेंसी/प्राधिकरण/सहकारी संस्थाएं	राजपत्रित						अराजपत्रित		
		वर्ग I			वर्ग II			वर्ग III		
		पुरुष	महिला	जोड़	पुरुष	महिला	जोड़	पुरुष	महिला	जोड़
1	2	3	4	5	6	7	8	9	10	11
1	चौ. देवी लाल सहकारी चीनी मिल लिमिटेड, गोहाना	3	0	3	1	0	1	172	3	175
2	होम्योपैथिक चिकित्सा पद्धति परिषद	0	0	0	0	1	1	1	0	1
3	दक्षिण हरियाणा बिजली वितरण निगम	82	7	89	286	20	306	7527	521	8048
4	गुरुग्राम टेक्नोलॉजी पार्क लिमिटेड	0	0	0	0	0	0	0	0	0
5	एचएआईसी कृषि अनुसंधान एवं विकास केन्द्र	0	0	0	0	0	0	0	0	0
6	हरियाणा कृषि विपणन बोर्ड	36	4	40	187	27	214	1455	142	1597
7	हरियाणा कृषि उद्योग निगम लिमिटेड	19	5	24	3	0	3	6	2	8
8	हरियाणा पिछड़ा वर्ग एवं आर्थिक रूप से कमजोर वर्ग कल्याण निगम	0	0	0	0	0	0	0	0	0
9	हरियाणा विद्यालय शिक्षा बोर्ड, भिवानी	16	2	18	98	17	115	271	67	338
10	हरियाणा भवन एवं अन्य निर्माण श्रमिक कल्याण बोर्ड	0	0	0	2	1	3	2	2	4
11	हरियाणा नहरी क्षेत्र विकास प्राधिकरण	2	0	2	3	1	4	38	13	51
12	हरियाणा सहकारी विकास सघं लिमिटेड	0	0	0	0	0	0	8	1	9
13	हरियाणा सहकारी आपूर्ति एवं विपणन संघ लिमिटेड	44	4	48	64	7	71	362	77	439
14	हरियाणा सहकारी अपेक्स बैंक लिमिटेड	26	6	32	33	5	38	89	18	107
15	भारतीय चिकित्सा परिषद हरियाणा	0	0	0	1	0	1	0	0	0
16	हरियाणा डेयरी विकास सहकारी संघ लिमिटेड	5	0	5	6	1	7	123	10	133
17	हरियाणा उपभोक्ता सहकारी थोक भंडार संघ लिमिटेड	1	0	1	0	1	1	7	3	10
18	हरियाणा वन विकास निगम लिमिटेड	0	0	0	1	0	1	10	0	10
19	हरियाणा हाउसिंग बोर्ड	0	1	1	16	2	18	109	19	128
20	हरियाणा भारतीय रेड क्रॉस सोसायटी	0	0	0	0	0	0	0	0	0
21	हरियाणा औद्योगिक एवं अवसंरचना विकास निगम लिमिटेड	30	6	36	105	24	129	151	31	182
22	हरियाणा कला परिषद	1	0	1	0	0	0	17	3	20
23	हरियाणा कौशल रोजगार निगम लिमिटेड	4	0	4	0	0	0	0	0	0
24	हरियाणा केश कला कौशल विकास बोर्ड	1	0	1	0	0	0	0	0	0
25	हरियाणा खादी और ग्रामोद्योग बोर्ड	1	0	1	2	0	2	8	2	10
26	हरियाणा कृषिक्षेत्र विकास बोर्ड	1	0	1	2	0	2	16	0	16
27	हरियाणा भूमि पुनर्ग्रहण एवं विकास निगम लिमिटेड	0	0	0	5	0	5	30	5	35

सरकारी और पीएसयू के कर्मचारी
राज्य सरकार के सार्वजनिक क्षेत्र के उपक्रमों में कर्मचारियों का श्रेणी-वार वितरण

सारणी 35.7 (जारी)

क्रम संख्या	बोर्ड/निगम/एजेंसी/प्राधिकरण/सहकारी संस्थाएं	राजपत्रित						अराजपत्रित			
		वर्ग I			वर्ग II			वर्ग III			
		पुरुष	महिला	जोड़	पुरुष	महिला	जोड़	पुरुष	महिला	जोड़	
1	2	3	4	5	6	7	8	9	10	11	
28	हरियाणा पशुधन विकास बोर्ड	0	0	0	0	0	0	0	0	0	0
29	हरियाणा मास रैपिड ट्रांसपोर्ट कॉर्पोरेशन लिमिटेड	0	0	0	0	0	0	0	0	0	0
30	हरियाणा चिकित्सा सेवाएं निगम लिमिटेड	0	0	0	1	0	1	0	0	0	
31	हरियाणा मेवात विकास एजेंसी	0	0	0	0	0	0	9	2	11	
32	हरियाणा नर्सिंग और नर्स-मिडवाइव्स परिषद	1	0	1	0	1	1	1	1	2	
33	हरियाणा पुलिस आवास निगम लिमिटेड	15	0	15	25	3	28	93	8	101	
34	हरियाणा तालाब एवं अपशिष्ट जल प्रबंधन प्राधिकरण	4	1	5	4	1	5	0	0	0	
35	हरियाणा विद्युत क्षेत्र विद्युत उत्पादन निगम	453	40	493	178	26	204	240	64	304	
36	हरियाणा नवीकरणीय ऊर्जा विकास एजेंसी	1	0	1	2	1	3	6	2	8	
37	हरियाणा रोडवेज इंजीनियरिंग कॉर्पोरेशन	0	0	0	0	0	0	0	0	0	
38	हरियाणा ग्रामीण विकास निधि प्रशासन बोर्ड	0	0	0	2	0	2	12	5	17	
39	हरियाणा साहित्य एवं संस्कृत अकादमी	0	0	0	1	0	1	40	17	57	
40	हरियाणा सरस्वती विरासत विकास बोर्ड	0	0	0	1	0	1	0	0	0	
41	हरियाणा अनुसूचित जाति वित्त एवं विकास निगम लिमिटेड	2	0	2	6	1	7	31	5	36	
42	हरियाणा विद्यालय शिक्षा परियोजना परिषद	5	0	5	6	1	7	3	0	3	
43	हरियाणा बीज प्रमाणिकरण एजेंसी	6	0	6	4	1	5	16	1	17	
44	हरियाणा बीज विकास निगम लिमिटेड	1	1	2	18	2	20	72	14	86	
45	हरियाणा शहरी विकास प्राधिकरण	27	2	29	55	6	61	577	133	710	
46	हरियाणा शिवालिक विकास एजेंसी	1	0	1	1	0	1	1	0	1	
47	हरियाणा श्री माता मनसा देवी मंदिर बोर्ड	0	0	0	1	0	1	53	2	55	
48	हरियाणा कौशल विकास बोर्ड	4	1	5	1	0	1	0	0	0	
49	हरियाणा स्लम क्लीयर्स बोर्ड	0	0	0	1	0	1	1	2	3	
50	हरियाणा समाज कल्याण बोर्ड	0	0	0	0	0	0	6	1	7	

सरकारी और पीएसयू के कर्मचारी

राज्य सरकार के सार्वजनिक क्षेत्र के उपक्रमों में कर्मचारियों का श्रेणी-वार वितरण

सारणी 35.7 (जारी)

क्रम संख्या	बोर्ड/निगम/एजेंसी/प्राधिकरण/सहकारी संस्थाएं	राजपत्रित						अराजपत्रित		
		वर्ग I			वर्ग II			वर्ग III		
		पुरुष	महिला	जोड़	पुरुष	महिला	जोड़	पुरुष	महिला	जोड़
1	2	3	4	5	6	7	8	9	10	11
51	हरियाणा राज्य अंधता नियंत्रण सोसायटी	0	0	0	0	0	0	0	0	0
52	हरियाणा राज्य तकनीकी शिक्षा बोर्ड	8	8	16	2	1	3	1	2	3
53	हरियाणा राज्य सहकारी कृषि एवं ग्रामीण विकास बैंक लिमिटेड	10	0	10	11	0	11	368	26	394
54	हरियाणा राज्य सहकारी आवास संघ लिमिटेड	1	0	1	0	0	0	13	0	13
55	हरियाणा राज्य सहकारी श्रम एवं निर्माण संघ लिमिटेड	1	0	1	3	0	3	16	0	16
56	हरियाणा राज्य बाल कल्याण परिषद	19	8	27	13	12	25	114	51	165
57	हरियाणा राज्य विज्ञान, नवाचार और प्रौद्योगिकी परिषद	1	0	1	1	0	1	11	2	13
58	हरियाणा राज्य दंत चिकित्सा परिषद	0	0	0	0	0	0	0	0	0
59	हरियाणा राज्य इलेक्ट्रॉनिक्स विकास निगम लिमिटेड	12	0	12	8	3	11	26	7	33
60	हरियाणा राज्य सहकारी चीनी मिल संघ लिमिटेड	3	0	3	3	0	3	9	2	11
61	हरियाणा राज्य फार्मसी काउंसिल	1	0	1	1	0	1	4	3	7
62	हरियाणा राज्य प्रदूषण नियंत्रण बोर्ड	21	1	22	43	7	50	26	7	33
63	हरियाणा राज्य सड़क एवं पुल विकास निगम	4	1	5	1	1	2	22	4	26
64	हरियाणा राज्य तकनीकी शिक्षा समिति	1	0	1	1	0	1	0	0	0
65	हरियाणा राज्य शहरी विकास प्राधिकरण	0	0	0	0	0	0	6	1	7
66	हरियाणा पर्यटन विकास निगम लिमिटेड	5	2	7	13	5	18	196	23	219
67	हरियाणा शहरी बुनियादी ढांचा विकास बोर्ड	0	0	0	0	0	0	0	1	1
68	हरियाणा विद्युत प्रसारण निगम	213	23	236	228	25	253	3347	253	3600
69	हरियाणा विमुक्त घुमंतु जाति विकास बोर्ड	1	0	1	0	0	0	0	0	0
70	हरियाणा भंडारण निगम	3	0	3	8	1	9	200	42	242
71	हरियाणा वाणी एवं श्रवण बाधित व्यक्ति कल्याण समिति	0	0	0	0	0	0	0	0	0
72	हरियाणा महिला विकास प्राधिकरण	0	0	0	6	2	8	10	6	16

सरकारी और पीएसयू के कर्मचारी
राज्य सरकार के सार्वजनिक क्षेत्र के उपक्रमों में कर्मचारियों का श्रेणी-वार वितरण

सारणी 35.7 (जारी)

क्रम संख्या	बोर्ड/निगम/एजेंसी/प्राधिकरण/सहकारी संस्थाएं	राजपत्रित						अराजपत्रित		
		वर्ग I			वर्ग II			वर्ग III		
		पुरुष	महिला	जोड़	पुरुष	महिला	जोड़	पुरुष	महिला	जोड़
1	2	3	4	5	6	7	8	9	10	11
73	हरियाणा योग आयोग	1	0	1	0	0	0	0	0	0
74	होटल मैनेजर, कैटरिंग टेक्नोलॉजी एवं एप्लाइड न्यूट्रिशन संस्थान, फरीदाबाद	0	0	0	4	1	5	8	1	9
75	होटल मैनेजर, कैटरिंग टेक्नोलॉजी एवं एप्लाइड न्यूट्रिशन संस्थान, पानीपत	0	0	0	2	0	2	5	2	7
76	होटल मैनेजर, कैटरिंग टेक्नोलॉजी एवं एप्लाइड न्यूट्रिशन संस्थान, कुरुक्षेत्र	1	1	2	7	0	7	9	1	10
77	होटल मैनेजर, कैटरिंग टेक्नोलॉजी एवं एप्लाइड न्यूट्रिशन संस्थान, रोहतक	1	0	1	4	1	5	5	2	7
78	होटल मैनेजर, कैटरिंग टेक्नोलॉजी एवं एप्लाइड न्यूट्रिशन संस्थान, यमुनानगर	0	0	0	0	0	0	0	0	0
79	जीन्द सहकारी चीनी मिल लिमिटेड	1	0	1	2	0	2	88	2	90
80	श्रमिक कल्याण बोर्ड	0	0	0	0	0	0	0	0	0
81	राज्य पुलिस शिकायत प्राधिकरण, हरियाणा	2	1	3	2	0	2	7	2	9
82	हरियाणा सहकारी चीनी मिल लिमिटेड, भाली आनंदपुर, रोहतक	3	1	4	5	0	5	114	3	117
83	कैथल सहकारी चीनी मिल लिमिटेड	4	0	4	0	0	0	189	0	189
84	करनाल सहकारी चीनी मिल लिमिटेड	2	0	2	0	0	0	83	2	85
85	महम सहकारी चीनी मिल लिमिटेड, रोहतक	3	0	3	0	0	0	178	5	183
86	पलवल सहकारी चीनी मिल लिमिटेड	0	1	1	2	0	2	69	1	70
87	पानीपत सहकारी चीनी मिल लिमिटेड	3	0	3	1	0	1	105	1	106
88	शाहबाद सहकारी चीनी मिल लिमिटेड, कुरुक्षेत्र	2	0	2	3	0	3	136	2	138
89	सोनीपत सहकारी चीनी मिल लिमिटेड	0	1	1	2	0	2	81	1	82
90	उत्तर हरियाणा बिजली वितरण निगम लिमिटेड	123	6	129	240	23	263	7213	423	7636
कुल		1242	134	1376	1738	232	1970	24222	2054	26276

सरकारी और पीएसयू के कर्मचारी
राज्य सरकार के सार्वजनिक क्षेत्र के उपक्रमों में कर्मचारियों का श्रेणी-वार वितरण

सारणी 35.7 (जारी)

क्रम संख्या	बोर्ड/निगम/एजेंसी/प्राधिकरण/सहकारी संस्थाएं	अराजपत्रित						कुल जोड़		
		वर्ग IV			एचकेआरएनएल, पी0टी0, डब्ल्यू0सी0, टी0एच0, पार्ट-1, पार्ट-2, डी0सी0 रेट और अन्य			पुरुष	महिला	जोड़
		पुरुष	महिला	जोड़	पुरुष	महिला	जोड़			
1	2	3	4	5	6	7	8	9	10	11
1	चौ. देवी लाल सहकारी चीनी मिल लिमिटेड, गोहाना	138	6	144	191	4	195	505	13	518
2	होम्योपैथिक चिकित्सा पद्धति परिषद	1	0	1	0	1	1	2	2	4
3	दक्षिण हरियाणा बिजली वितरण निगम	181	98	279	6834	267	7101	14910	913	15823
4	गुरुग्राम टेक्नोलॉजी पार्क लिमिटेड	0	0	0	0	0	0	0	0	0
5	एचएआईसी कृषि अनुसंधान एवं विकास केन्द्र	0	0	0	0	0	0	0	0	0
6	हरियाणा कृषि विपणन बोर्ड	133	25	158	0	0	0	1811	198	2009
7	हरियाणा कृषि उद्योग निगम लिमिटेड	16	3	19	212	26	238	256	36	292
8	हरियाणा पिछड़ा वर्ग एवं आर्थिक रूप से कमजोर वर्ग कल्याण निगम	0	0	0	0	0	0	0	0	0
9	हरियाणा विद्यालय शिक्षा बोर्ड, भिवानी	98	13	111	276	27	303	759	126	885
10	हरियाणा भवन एवं अन्य निर्माण श्रमिक कल्याण बोर्ड	0	0	0	193	78	271	197	81	278
11	हरियाणा नहरी क्षेत्र विकास प्राधिकरण	32	7	39	143	27	170	218	48	266
12	हरियाणा सहकारी विकास संघ लिमिटेड	8	1	9	26	15	41	42	17	59
13	हरियाणा सहकारी आपूर्ति एवं विपणन संघ लिमिटेड	131	20	151	1288	139	1427	1889	247	2136
14	हरियाणा सहकारी अपेक्स बैंक लिमिटेड	29	4	33	63	14	77	240	47	287
15	भारतीय चिकित्सा परिषद हरियाणा	0	0	0	5	1	6	6	1	7
16	हरियाणा डेयरी विकास सहकारी संघ लिमिटेड	21	11	32	1817	79	1896	1972	101	2073
17	हरियाणा उपभोक्ता सहकारी थोक भंडार संघ लिमिटेड	14	3	17	70	8	78	92	15	107
18	हरियाणा वन विकास निगम लिमिटेड	0	0	0	3	1	4	14	1	15
19	हरियाणा हाउसिंग बोर्ड	55	7	62	222	23	245	402	52	454
20	हरियाणा भारतीय रेड क्रॉस सोसायटी	0	0	0	0	0	0	0	0	0
21	हरियाणा औद्योगिक एवं अवसंरचना विकास निगम लिमिटेड	96	3	99	0	0	0	382	64	446
22	हरियाणा कला परिषद	9	3	12	0	0	0	27	6	33
23	हरियाणा कौशल रोजगार निगम लिमिटेड	0	0	0	28	27	55	32	27	59
24	हरियाणा केश कला कौशल विकास बोर्ड	0	0	0	3	1	4	4	1	5
25	हरियाणा खादी और ग्रामोद्योग बोर्ड	9	2	11	41	15	56	61	19	80
26	हरियाणा कुरुक्षेत्र विकास बोर्ड	31	1	32	0	0	0	50	1	51

सरकारी और पीएसयू के कर्मचारी
राज्य सरकार के सार्वजनिक क्षेत्र के उपक्रमों में कर्मचारियों का श्रेणी-वार वितरण

सारणी 35.7 (जारी)

क्रम संख्या	बोर्ड/निगम/एजेंसी/प्राधिकरण/सहकारी संस्थाएं	अराजपत्रित						कुल जोड़		
		वर्ग IV			एचकेआरएनएल, पी0टी0, डब्ल्यू0सी0, टी0एच0, पार्ट-1, पार्ट-2, डी0सी0 रेट और अन्य			पुरुष	महिला	जोड़
		पुरुष	महिला	जोड़	पुरुष	महिला	जोड़			
1	2	3	4	5	6	7	8	9	10	11
27	हरियाणा भूमि पुर्नग्रहण एवं विकस निगम लिमिटेड	12	3	15	67	11	78	114	19	133
28	हरियाणा पशुधन विकास बोर्ड	0	0	0	0	0	0	0	0	0
29	हरियाणा मास रैपिड ट्रांसपोर्ट कॉर्पोरेशन लिमिटेड	0	0	0	0	0	0	0	0	0
30	हरियाणा चिकित्सा सेवाएं निगम लिमिटेड	0	0	0	93	13	106	94	13	107
31	हरियाणा मेवात विकास एजेंसी	3	1	4	3	1	4	15	4	19
32	हरियाणा नर्सिंग और नर्स-मिडवाइव्स परिषद	3	0	3	12	7	19	17	9	26
33	हरियाणा पुलिस आवास निगम लिमिटेड	58	0	58	142	32	174	333	43	376
34	हरियाणा तालाब एवं अपशिष्ट जल प्रबंधन प्राधिकरण	0	0	0	17	8	25	25	10	35
35	हरियाणा विद्युत क्षेत्र विद्युत उत्पादन निगम	111	36	147	286	56	342	1268	222	1490
36	हरियाणा नवीकरणीय ऊर्जा विकास एजेंसी	3	0	3	13	4	17	25	7	32
37	हरियाणा रोडवेज इंजीनियरिंग कॉर्पोरेशन	0	0	0	0	0	0	0	0	0
38	हरियाणा ग्रामीण विकास निधि प्रशासन बोर्ड	1	3	4	4	3	7	19	11	30
39	हरियाणा साहित्य एवं संस्कृत अकादमी	18	2	20	0	0	0	59	19	78
40	हरियाणा सरस्वती विरासत विकास बोर्ड	0	0	0	11	4	15	12	4	16
41	हरियाणा अनुसूचित जाति वित्त एवं विकास निगम लिमिटेड	24	3	27	54	20	74	117	29	146
42	हरियाणा विद्यालय शिक्षा परियोजना परिषद	0	0	0	115	67	182	129	68	197
43	हरियाणा बीज प्रमाणिकरण एजेंसी	20	1	21	38	7	45	84	10	94
44	हरियाणा बीज विकास निगम लिमिटेड	20	6	26	123	19	142	234	42	276
45	हरियाणा शहरी विकास प्राधिकरण	4	2	6	52	45	97	715	188	903
46	हरियाणा शिवालिक विकास एजेंसी	0	0	0	4	0	4	7	0	7
47	हरियाणा श्री माता मनसा देवी मंदिर बोर्ड	34	5	39	69	5	74	157	12	169
48	हरियाणा कौशल विकास बोर्ड	0	0	0	20	11	31	25	12	37

सरकारी और पीएसयू के कर्मचारी
राज्य सरकार के सार्वजनिक क्षेत्र के उपक्रमों में कर्मचारियों का श्रेणी-वार वितरण

सारणी 35.7 (जारी)

क्रम संख्या	बोर्ड/निगम/एजेंसी/प्राधिकरण/सहकारी संस्थाएं	अराजपत्रित						कुल जोड़		
		वर्ग IV			एचकेआरएनएल, पी0टी0, डब्ल्यू0सी0, टी0एच0, पार्ट-1, पार्ट-2, डी0सी0 रेट और अन्य					
		पुरुष	महिला	जोड़	पुरुष	महिला	जोड़	पुरुष	महिला	जोड़
1	2	3	4	5	6	7	8	9	10	11
49	हरियाणा स्लम क्लीयर्स बोर्ड	2	0	2	0	1	1	4	3	7
50	हरियाणा समाज कल्याण बोर्ड	3	0	3	0	0	0	9	1	10
51	हरियाणा राज्य अंधता नियंत्रण सोसायटी	0	0	0	3	0	3	3	0	3
52	हरियाणा राज्य तकनीकी शिक्षा बोर्ड	0	0	0	61	20	81	72	31	103
53	हरियाणा राज्य सहकारी कृषि एवं ग्रामीण विकास बैंक लिमिटेड	120	28	148	27	12	39	536	66	602
54	हरियाणा राज्य सहकारी आवास संघ लिमिटेड	3	2	5	7	2	9	24	4	28
55	हरियाणा राज्य सहकारी श्रम एवं निर्माण संघ लिमिटेड	23	2	25	18	2	20	61	4	65
56	हरियाणा राज्य बाल कल्याण परिषद	71	34	105	179	446	625	396	551	947
57	हरियाणा राज्य विज्ञान, नवाचार और प्रौद्योगिकी परिषद	2	0	2	18	8	26	33	10	43
58	हरियाणा राज्य दंत चिकित्सा परिषद	0	0	0	2	4	6	2	4	6
59	हरियाणा राज्य इलेक्ट्रॉनिक्स विकास निगम लिमिटेड	20	3	23	240	71	311	306	84	390
60	हरियाणा राज्य सहकारी चीनी मिल संघ लिमिटेड	11	1	12	11	5	16	37	8	45
61	हरियाणा राज्य फार्मसी काउंसिल	1	1	2	7	5	12	14	9	23
62	हरियाणा राज्य प्रदूषण नियंत्रण बोर्ड	23	4	27	203	72	275	316	91	407
63	हरियाणा राज्य सड़क एवं पुल विकास निगम	13	0	13	28	5	33	68	11	79
64	हरियाणा राज्य तकनीकी शिक्षा समिति	0	0	0	20	11	31	22	11	33
65	हरियाणा राज्य शहरी विकास प्राधिकरण	0	0	0	107	52	159	113	53	166
66	हरियाणा पर्यटन विकास निगम लिमिटेड	524	36	560	8	5	13	746	71	817
67	हरियाणा शहरी बुनियादी ढांचा विकास बोर्ड	0	0	0	1	1	2	1	2	3
68	हरियाणा विद्युत प्रसारण निगम	278	99	377	2355	144	2499	6421	544	6965
69	हरियाणा विमुक्त घुमंतु जाति विकास बोर्ड	0	0	0	7	2	9	8	2	10
70	हरियाणा भंडारण निगम	36	9	45	88	17	105	335	69	404

सरकारी और पीएसयू के कर्मचारी
राज्य सरकार के सार्वजनिक क्षेत्र के उपक्रमों में कर्मचारियों का श्रेणी-वार वितरण

सारणी 35.7 (समाप्त)

क्रम संख्या	बोर्ड/निगम/एजेंसी/प्राधिकरण/सहकारी संस्थाएं	अराजपत्रित						कुल जोड़		
		वर्ग IV			एचकेआरएनएल, पी0टी0, डब्ल्यू0सी0, टी0एच0, पार्ट-1, पार्ट-2, डी0सी0 रेट और अन्य			पुरुष	महिला	जोड़
		पुरुष	महिला	जोड़	पुरुष	महिला	जोड़			
1	2	3	4	5	6	7	8	9	10	11
71	हरियाणा वाणी एवं श्रवण बाधित व्यक्ति कल्याण समिति	0	0	0	0	0	0	0	0	0
72	हरियाणा महिला विकास प्राधिकरण	9	5	14	23	10	33	48	23	71
73	हरियाणा योग आयोग	0	0	0	4	6	10	5	6	11
74	होटल मैनेजर, कैटरिंग टेक्नोलॉजी एवं एप्लाइड न्यूट्रिशन संस्थान, फरीदाबाद	3	0	3	17	4	21	32	6	38
75	होटल मैनेजर, कैटरिंग टेक्नोलॉजी एवं एप्लाइड न्यूट्रिशन संस्थान, पानीपत	3	0	3	16	0	16	26	2	28
76	होटल मैनेजर, कैटरिंग टेक्नोलॉजी एवं एप्लाइड न्यूट्रिशन संस्थान, कुरुक्षेत्र	1	0	1	19	0	19	37	2	39
77	होटल मैनेजर, कैटरिंग टेक्नोलॉजी एवं एप्लाइड न्यूट्रिशन संस्थान, रोहतक	1	0	1	28	1	29	39	4	43
78	होटल मैनेजर, कैटरिंग टेक्नोलॉजी एवं एप्लाइड न्यूट्रिशन संस्थान, यमुनानगर	0	0	0	0	0	0	0	0	0
79	जीन्द सहकारी चीनी मिल लिमिटेड	183	11	194	92	2	94	366	15	381
80	श्रमिक कल्याण बोर्ड	0	0	0	0	0	0	0	0	0
81	राज्य पुलिस शिकायत प्राधिकरण, हरियाणा	0	0	0	8	1	9	19	4	23
82	हरियाणा सहकारी चीनी मिल लिमिटेड, भाली आनंदपुर, रोहतक	134	7	141	120	4	124	376	15	391
83	कैथल सहकारी चीनी मिल लिमिटेड	307	6	313	77	8	85	577	14	591
84	करनाल सहकारी चीनी मिल लिमिटेड	106	6	112	122	23	145	313	31	344
85	महम सहकारी चीनी मिल लिमिटेड, रोहतक	269	16	285	107	2	109	557	23	580
86	पलवल सहकारी चीनी मिल लिमिटेड	161	9	170	83	4	87	315	15	330
87	पानीपत सहकारी चीनी मिल लिमिटेड	126	15	141	21	0	21	256	16	272
88	शाहबाद सहकारी चीनी मिल लिमिटेड, कुरुक्षेत्र	194	10	204	140	13	153	475	25	500
89	सोनीपत सहकारी चीनी मिल लिमिटेड	153	9	162	92	6	98	328	17	345
90	उत्तर हरियाणा बिजली वितरण निगम लिमिटेड	212	58	270	5004	272	5276	12792	782	13574
कुल		4305	640	4945	21901	2307	24208	53408	5367	58775

नोट : एचकेआरएनएल, पी0टी0, डब्ल्यू0सी0, टी0एच0, पार्ट-1, पार्ट-2, डी0सी0 रेट और अन्य : हरियाणा कौशल रोजगार निगम लिमिटेड, पार्ट टार्ईम, वर्क चार्ज, हारट्रोन माध्यम, पार्ट-1, पार्ट-2, डी0सी0 रेट और आंगनवाडी वर्कर/सहायक/आशा वर्कर।

* : अनंतिम

सरकारी और पीएसयू के कर्मचारी
राज्य सरकार के सार्वजनिक क्षेत्र के उपक्रमों में कर्मचारियों का श्रेणी और धर्म-वार वितरण

सारणी 35.8

(31st मार्च, 2023)*

क्रम संख्या	श्रेणी	राजपत्रित वर्ग I			राजपत्रित वर्ग II			अराजपत्रित वर्ग III			अराजपत्रित वर्ग IV			एचकेआरएनएल, पी0टी0, डब्ल्यू0सी0, टी0एच0, पार्ट-1, पार्ट-2, डी0सी0 रेट और अन्य			कुल जोड़		
		पुरुष	महिला	जोड़	पुरुष	महिला	जोड़	पुरुष	महिला	जोड़	पुरुष	महिला	जोड़	पुरुष	महिला	जोड़	पुरुष	महिला	जोड़
		3	4	5	6	7	8	9	10	11	12	13	14	15	16	17	18	19	20
1	सामान्य वर्ग	878	114	992	988	151	1139	11296	1117	12413	2176	340	2516	10708	1349	12057	26046	3071	29117
2	अनुसूचित जाति	183	14	197	350	40	390	5557	403	5960	963	175	1138	4992	540	5532	12045	1172	13217
3	पिछडा वर्ग ए	108	4	112	217	21	238	3870	285	4155	597	71	668	3362	264	3626	8154	645	8799
4	पिछडा वर्ग ए	37	1	38	98	12	110	2723	201	2924	453	46	499	2687	145	2832	5998	405	6403
दिव्यांग																			
(i)	सामान्य वर्ग	13	0	13	34	4	38	133	19	152	39	1	40	23	5	28	242	29	271
(ii)	अनुसूचित जाति	4	0	4	6	0	6	50	7	57	10	7	17	9	3	12	79	17	96
(iii)	पिछडा वर्ग ए	2	0	2	4	0	4	22	2	24	9	0	9	9	1	10	46	3	49
(iv)	पिछडा वर्ग ए	4	0	4	2	0	2	17	6	23	7	0	7	1	0	1	31	6	37
5	कुल दिव्यांग	23	0	23	46	4	50	222	34	256	65	8	73	42	9	51	398	55	453
पूर्व सैनिक																			
(i)	सामान्य वर्ग पूर्व सैनिक	10	1	11	28	3	31	304	8	312	27	0	27	81	0	81	450	12	462
(ii)	अनुसूचित जाति पूर्व सैनिक	1	0	1	3	1	4	45	2	47	6	0	6	15	0	15	70	3	73
(iii)	पिछडा वर्ग ए पूर्व सैनिक	0	0	0	4	0	4	98	1	99	13	0	13	12	0	12	127	1	128
(iv)	पिछडा वर्ग बी पूर्व सैनिक	2	0	2	4	0	4	107	3	110	5	0	5	2	0	2	120	3	123
6	कुल पूर्व सैनिक	13	1	14	39	4	43	554	14	568	51	0	51	110	0	110	767	19	786
कुल जोड़ (1+2+3+4+5+6)		1242	134	1376	1738	232	1970	24222	2054	26276	4305	640	4945	21901	2307	24208	53408	5367	58775

सरकारी और पीएसयू के कर्मचारी
राज्य सरकार के सार्वजनिक क्षेत्र के उपक्रमों में कर्मचारियों का श्रेणी और धर्म-वार वितरण

सारणी 35.8 (समाप्त)

(31st मार्च, 2023)*

क्रम संख्या	श्रेणी	राजपत्रित			राजपत्रित			अराजपत्रित			अराजपत्रित			एचकेआरएनएल, पी0टी0, डब्ल्यू0सी0, टी0एच0, पार्ट-1, पार्ट-2, डी0सी0 रेट और अन्य			कुल जोड़		
		वर्ग I			वर्ग II			वर्ग III			वर्ग IV								
		पुरुष	महिला	जोड़	पुरुष	महिला	जोड़	पुरुष	महिला	जोड़	पुरुष	महिला	जोड़	पुरुष	महिला	जोड़	पुरुष	महिला	जोड़
1	हिन्दु	1219	130	1349	1693	226	1919	23426	1998	25424	4174	613	4787	21071	2182	23253	51583	5149	56732
2	मुस्लिम	7	0	7	14	0	14	396	8	404	61	10	71	366	33	399	844	51	895
3	सिख	16	3	19	28	6	34	386	48	434	66	15	81	444	86	530	940	158	1098
4	ईसाई	0	0	0	1	0	1	5	0	5	1	2	3	13	4	17	20	6	26
5	पारसी	0	0	0	0	0	0	0	0	0	0	0	0	0	0	0	0	0	0
6	अन्य	0	1	1	2	0	2	9	0	9	3	0	3	7	2	9	21	3	24
जोड़		1242	134	1376	1738	232	1970	24222	2054	26276	4305	640	4945	21901	2307	24208	53408	5367	58775

नोट : एचकेआरएनएल, पी0टी0, डब्ल्यू0सी0, टी0एच0, पार्ट-1, पार्ट-2, डी0सी0 रेट और अन्य : हरियाणा कौशल रोजगार निगम लिमिटेड, पार्ट टाईम, वर्क चार्ज, हारट्रोन माध्यम, पार्ट-1, पार्ट-2, डी0सी0 रेट और आंगनवाडी वर्कर/सहायक/आशा वर्कर।

* : अनंतिम

खण्ड-XXXVI

विविध

सारणी 36.1— इसमें विभिन्न वर्षों से प्रचलन में भारतीय मुद्रा, भारत के विदेशी मुद्रा भंडार और भारत के विदेशी व्यापार के बारे में जानकारी शामिल है।

सारणी 36.2—राज्य में डाक घरों, टैलीफोन केन्द्रों आदि की सूचना।

सारणी 36.3—राजकीय व्यवसायिक शिक्षा संस्थाओं में स्वीकृत सीटें।

सारणी 36.4—हरियाणा में उद्यमों एवं इनमें कार्यरत व्यक्तियों का क्षेत्र के आधार तथा प्रतिष्ठानों के प्रकार के आधार पर विवरण।

सारणी 36.5—हरियाणा में उद्यमों की चुनिंदा विशेषताएं।

सारणी 36.6—हरियाणा में जिलावार, क्षेत्र व इनके प्रकार के आधार पर उद्यमों की संख्या।

सारणी 36.7—हरियाणा में जिलावार उद्यमों एवं उनमें कार्यरत व्यक्तियों के क्षेत्र व उद्यमों के प्रकार अनुसार संख्या।

सारणी 36.8— भारत में राज्यवार क्षेत्र व प्रकार के आधार पर उद्यमों की संख्या।

सारणी 36.9—भारत में उद्यमों एवं उनमें रोजगार का राज्यवार क्षेत्र अनुसार प्रतिशत वितरण।

विविध
भारत का विदेशी व्यापार

सारणी 36.1

(₹ करोड)

वर्ष/मास 1	आयात (-) 2	निर्यात (+) 3	व्यापार की शेष निधि 4
1966-67	2,078	1,157	(-)921
1970-71	1,634	1,535	(-)99
1980-81	12,549	6,711	(-)5,838
1990-91	43,193	32,558	(-)10,635
2000-01	2,30,873	2,03,571	(-)27,302
2010-11	11,36,964	16,83,467	(-)5,46,503
2011-12	14,65,959	23,45,463	(-)8,79,504
2012-13	16,34,318	26,69,162	(-)10,34,844
2013-14	19,05,011	27,15,434	(-)8,10,423
2014-15	18,97,786	27,37,139	(-)8,39,352
2017-18	30,01,033	19,56,515	(-)10,44,519
2018-19	35,94,675	23,07,726	(-)12,86,949
2019-20	33,60,954	22,19,854	(-)11,41,100
2020-21	29,15,958	21,59,043	(-)7,56,914
2021-22	45,72,775	31,47,021	(-)14,25,753
2022-23	57,49,801	36,21,550	(-)21,28,251

स्रोत : महानिदेशक, वाणिज्य, सतकता एवं सांख्यिकीय, कोलकता।

अ : अनतिम

विविध

हरियाणा में जिलेवार डाक घर, तार घर, टेलीफोन केन्द्र आदि

सारणी 36.2

(31 मार्च)

जिले	डाक घर	टैलीफोन केन्द्र	सार्वजनिक टैलीफोन घर	लैटर बॉक्स	टैलीफोन कनेक्शन	प्रीपैड मोबाईल ग्राहक 31.03.2023 तक (बीएसएनल)	पोस्टपैड मोबाईल ग्राहक 31.03.2023 तक (बीएसएनल)
1	2	3	4	5	6	7	8
1966-67	1794	61	-	3407	-	-	-
1970-71	1956	-	268	3410	-	-	-
1980-81	2367	134	529	9019	30000	-	-
1990-91	2523	411	785	7265	1,10,000	-	-
2000-01	2653	905	15740	9590	7,94,194	-	-
2010-11	2661	-	-	8980	-	-	-
2018-19	2694	-	-	6678	-	-	-
2019-20	2694	-	-	6197	-	-	-
2020-21	2696	145	69	5321	17,774	-	-
2021-22	2697	727	291	5729	30,279	46,89,902	2,49,582
2022-23	2699	591	184	3442	51835	4081595	484883
अम्बाला	138	55	6	167	6409	579599	2674
भिवानी	149	30	2	161	1136	-	-
चरखी दादरी	77	3	1	85	184	-	-
फरीदाबाद	68	33	0	72	5528	109124	965
फतेहाबाद	137	32	0	141	1545	-	-
गुरुग्राम	108	82	57	180	7761	179205	473546
हिसार	214	26	0	227	2564	785760	1181
झज्जर	143	16	2	268	1266	-	-
जीन्द	163	24	12	170	1930	372408	488
कैथल	123	10	10	169	949	-	-
करनाल	166	22	14	194	3262	565257	1743
कुरुक्षेत्र	113	18	9	143	2085	-	-
महेन्द्रगढ़	119	31	23	139	1397	-	-
नूंह	51	3	5	47	59	-	-
पलवल	63	7	0	71	544	-	-
पंचकुला	50	15	11	80	1784	-	-
पानीपत	98	10	0	124	813	-	-
रिवाड़ी	135	36	25	145	2196	563071	1775
रोहतक	120	21	2	219	2758	635699	1802
सिरसा	164	42	0	170	2928	-	-
सोनीपत	179	47	0	343	2827	291472	709
यमुनानगर	121	28	5	127	1910	-	-

स्रोत : पोस्ट मास्टर जनरल/चीफ जनरल मनेजर दूरसंचार, हरियाणा सर्कल, अम्बाला।

- : आकड़े उपलब्ध नहीं हैं।

व्यावसायिक क्षेत्र में निम्नलिखित जिले शामिल हैं:-

व्यावसायिक क्षेत्र	जिले
अम्बाला	अम्बाला, यमुनानगर, पंचकुला
फरीदाबाद	फरीदाबाद, पलवल
गुरुग्राम	गुरुग्राम, नूंह (मेवात)
हिसार	हिसार, सिरसा, फतेहाबाद
जींद	जींद
करनाल	करनाल, पानीपत, कुरुक्षेत्र, कैथल
रेवाड़ी	रेवाड़ी, महेंद्रगढ़ (नारनौल)
रोहतक	रोहतक, भिवानी, झज्जर, चरखी दादरी
सोनीपत	सोनीपत

विविध

राजकीय व्यवसायिक शिक्षा संस्थाओं में स्वीकृत सीटें

सारणी 36.3

वर्ष 1	संस्थाओं की संख्या 2	स्वीकृत सीटें 3
1983-84	24	1,920
1984-85	29	3,520
1985-86	41	4,840
1986-87	41	4,840
1987-88	53	5,720
1988-89	65	8,720
1989-90	65	8,720
1990-91	65	8,720
1991-92	65	8,720
1992-93	67	8,720
1993-94	70	9,020
1994-95	78	11,020
1995-96	98	10,737
1996-97	98	11,601
1997-98	108	12,909
1998-99	118	13,460
1999-00	118	17,320
2000-01	117	16,340
2001-02	116	17,320
2002-03	118	19,050
2003-04	115	17,320
2004-05	116	17,620
2005-06	112	18,060
2007-08	107	19,275
2013-14	134	42,892
2014-15	143	48,860
2016-17	149	58,772
2017-18	156	60,292
2018-19	167	60,576
2019-20	172	74,040
2020-21	172	77,472
2021-22	187	80,168
2022-23	192	82,616
2023-24	194	85,512

स्रोत : औद्योगिक प्रशिक्षण एवं व्यवसायिक शिक्षा विभाग, हरियाणा।

विविध

हरियाणा में उद्यमों एवं इनमें कार्यरत व्यक्तियों का क्षेत्र व उद्यमों के प्रकार के आधार पर वितरण
छठी आर्थिक गणना

सारणी 36.4

उद्यम एवं रोजगार	ग्रामीण		शहरी		संयुक्त	
	संख्या	प्रतिशत	संख्या	प्रतिशत	संख्या	प्रतिशत
1	2	3	4	5	6	7
कृषि गतिविधियां						
1. सभी उद्यम	2,36,873	93.17	17,360	6.83	2,54,233	100
क) उद्यम जिनमें कोई भी वैतनिक व्यक्ति कार्यरत नहीं है	2,22,223	94.01	14,150	5.99	2,36,373	100
ख) उद्यम जिनमें कम से कम एक व्यक्ति वैतनिक है	14,650	82.03	3,210	17.97	17,860	100
2. आमतौर पर उद्यमों में कार्यरत व्यक्ति	3,58,209	91.37	33,851	8.63	3,92,060	100
क) उद्यम जिनमें कोई भी वैतनिक व्यक्ति कार्यरत नहीं है	3,11,785	93.98	19,957	6.02	3,31,742	100
ख) उद्यम जिनमें कम से कम एक व्यक्ति वैतनिक है	46,424	76.97	13,894	23.03	60,318	100
गैर-कृषि गतिविधियां						
1. सभी उद्यम	4,11,116	45.15	4,99,437	54.85	9,10,553	100
क) उद्यम जिनमें कोई भी वैतनिक व्यक्ति कार्यरत नहीं है	3,16,702	52.11	2,91,102	47.89	6,07,804	100
ख) उद्यम जिनमें कम से कम एक व्यक्ति वैतनिक है	94,414	31.19	2,08,335	68.81	3,02,749	100
2. आमतौर पर उद्यमों में कार्यरत व्यक्ति	11,06,132	38.89	17,38,480	61.11	28,44,612	100
क) उद्यम जिनमें कोई भी वैतनिक व्यक्ति कार्यरत नहीं है	3,54,799	50.82	3,43,310	49.18	6,98,109	100
ख) उद्यम जिनमें कम से कम एक व्यक्ति वैतनिक है	7,51,333	35.00	13,95,170	65.00	21,46,503	100
कृषि और गैर-कृषि गतिविधियां						
1. सभी उद्यम	6,47,989	55.63	5,16,797	44.37	11,64,786	100
क) उद्यम जिनमें कोई भी वैतनिक व्यक्ति कार्यरत नहीं है	5,38,925	63.84	3,05,252	36.16	8,44,177	100
ख) उद्यम जिनमें कम से कम एक व्यक्ति वैतनिक है	1,09,064	34.02	2,11,545	65.98	3,20,609	100
2. आमतौर पर उद्यमों में कार्यरत व्यक्ति	14,64,341	45.24	17,72,331	54.76	32,36,672	100
क) उद्यम जिनमें कोई भी वैतनिक व्यक्ति कार्यरत नहीं है	6,66,584	64.73	3,63,267	35.27	10,29,851	100
ख) उद्यम जिनमें कम से कम एक व्यक्ति वैतनिक है	7,97,757	36.15	14,09,064	63.85	22,06,821	100

स्रोत : अर्थ तथा सांख्यिकीय कार्य विभाग, हरियाणा ।

विविध
हरियाणा में उद्यमों की चुनिन्दा विशेषताएं
छठी आर्थिक गणना

सारणी 36.5

मद	ग्रामीण		शहरी		संयुक्त	
	संख्या	प्रतिशत	संख्या	प्रतिशत	संख्या	प्रतिशत
1	2	3	4	5	6	7
I कृषि गतिविधियां						
1. बाराहमासी	1,80,606	91.90	15915	8.10	1,96,521	100
2. मौसमी	44,720	97.40	1195	2.60	45,915	100
3. आकस्मिक	11,547	97.88	250	2.12	11,797	100
II गैर-कृषि गतिविधियां						
1. बाराहमासी	3,94,042	44.63	4,88,823	55.37	8,82,865	100
2. मौसमी	12,503	61.51	7,823	38.49	20,326	100
3. आकस्मिक	4,571	62.09	2,791	37.91	7,362	100
III कृषि एवं गैर-कृषि गतिविधियां						
1. बाराहमासी	5,74,648	53.24	5,04,738	46.76	10,79,386	100
2. मौसमी	57,223	86.39	9,018	13.61	66,241	100
3. आकस्मिक	16,118	84.13	3,041	15.87	19,159	100
IV सामाजिक समूह-वार स्वामित्व (मालिकाना केवल)						
1. अनुसूचित जाति	99,794	61.36	62,830	38.64	1,62,624	100
2. अनुसूचित जन जाति *	5,361	51.96	4,956	48.04	10,317	100
3. अन्य पिछड़ा वर्ग	1,87,700	62.79	1,11,215	37.21	2,98,915	100
4. अन्य	2,93,701	50.07	2,92,919	49.93	5,86,620	100
V सरंचना-वार उद्यम						
1. घर के बाहर स्थिर सरंचना वाले	2,71,431	42.12	3,72,988	57.88	6,44,419	100
2. घर के बाहर निश्चित सरंचना रहित/घर के अन्दर	3,76,558	72.36	1,43,809	27.64	5,20,367	100

स्रोत : अर्थ तथा सांख्यिकीय कार्य विभाग, हरियाणा ।

* : हरियाणा राज्य में कोई अनुसूचित जन जाति अधिसूचित नहीं है, इसलिए जो अ0ज0 हैं वो अन्य राज्यों से प्रतिस्थापित होकर हरियाणा राज्य में आर्थिक गतिविधियां कर रहे हैं ।

विविध
हरियाणा में जिलावार क्षेत्र व इनके प्रकार के आधार पर उद्यमों की संख्या
छठी आर्थिक गणना

सारणी 36.6

क्र०स०	जिला	ग्रामीण			शहरी			संयुक्त		
		अवैतनिक कामगारों वाले उद्यम	कम से कम एक वैतनिक कामगार वाले उद्यम	कुल	अवैतनिक कामगारों वाले उद्यम	कम से कम एक वैतनिक कामगार वाले उद्यम	कुल	अवैतनिक कामगारों वाले उद्यम	कम से कम एक वैतनिक कामगार वाले उद्यम	कुल
	1	2	3	4	5	6	7	8	9	10
1	अम्बाला	21,119	4,992	26,111	17,084	9,860	26,944	38,203	14,852	53,055
2	भिवानी	35,421	7,382	42,803	13,136	7,818	20,954	48,557	15,200	63,757
3	फरीदाबाद	8,517	1,857	10,374	29,145	21,197	50,342	37,662	23,054	60,716
4	फतेहाबाद	38,885	6,049	44,934	11,244	5,783	17,027	50,129	11,832	61,961
5	गुरुग्राम	7,624	3,800	11,424	21,240	29,250	50,490	28,864	33,050	61,914
6	हिसार	54,035	6,806	60,841	23,108	12,735	35,843	77,143	19,541	96,684
7	झज्जर	20,043	5,464	25,507	8,273	7,408	15,681	28,316	12,872	41,188
8	जीन्द	35,544	4,160	39,704	15,478	7,617	23,095	51,022	11,777	62,799
9	कैथल	55,771	8,125	63,896	12,571	7,532	20,103	68,342	15,657	83,999
10	करनाल	26,883	7,140	34,023	16,502	10,290	26,792	43,385	17,430	60,815
11	कुरुक्षेत्र	35,140	6,012	41,152	15,814	9,294	25,108	50,954	15,306	66,260
12	महेन्द्रगढ़	22,624	4,383	27,007	7,686	5,107	12,793	30,310	9,490	39,800
13	नूंह	7,799	3,264	11,063	4,367	4,709	9,076	12,166	7,973	20,139
14	पलवल	25,391	2,762	28,153	8,793	5,023	13,816	34,184	7,785	41,969
15	पंचकूला	10,607	4,301	14,908	5,528	4,383	9,911	16,135	8,684	24,819
16	पानीपत	24,627	4,278	28,905	24,682	13,067	37,749	49,309	17,345	66,654
17	रिवाड़ी	15,917	3,770	19,687	9,696	5,305	15,001	25,613	9,075	34,688
18	रोहतक	16,107	2,315	18,422	14,570	9,998	24,568	30,677	12,313	42,990
19	सिरसा	38,558	8,285	46,843	10,394	12,369	22,763	48,952	20,654	69,606
20	सोनीपत	20,817	8,439	29,256	14,938	12,366	27,304	35,755	20,805	56,560
21	यमुनानगर	17,496	5,480	22,976	21,003	10,434	31,437	38,499	15,914	54,413
	कुल	5,38,925	1,09,064	6,47,989	3,05,252	2,11,545	5,16,797	8,44,177	3,20,609	11,64,786

स्रोत : अर्थ तथा सांख्यिकीय कार्य विभाग, हरियाणा ।

विविध

हरियाणा में जिलावार उद्यमों एवं उनमें कार्यरत व्यक्तियों के प्रकार व क्षेत्र अनुसार संख्या
छठी आर्थिक गणना

सारणी 36.7

क्र०स०	जिला	ग्रामीण			शहरी			संयुक्त		
		अवैतनिक कामगारों वाले उद्यम	कम से कम एक वैतनिक कामगार वाले उद्यम	कुल	अवैतनिक कामगारों वाले उद्यम	कम से कम एक वैतनिक कामगार वाले उद्यम	कुल	अवैतनिक कामगारों वाले उद्यम	कम से कम एक वैतनिक कामगार वाले उद्यम	कुल
1	2	3	4	5	6	7	8	9	10	11
1	अम्बाला	27,249	29,114	56,363	19,964	56,922	76,886	47,213	86,036	1,33,249
2	भिवानी	47,275	38,497	85,772	15,737	35,864	51,601	63,012	74,361	1,37,373
3	फरीदाबाद	9,811	9,974	19,785	32,289	1,75,806	2,08,095	42,100	1,85,780	2,27,880
4	फतेहाबाद	48,719	25,196	73,915	13,953	21,314	35,267	62,672	46,510	1,09,182
5	गुरुग्राम	8,432	1,57,980	1,66,412	24,857	4,16,449	4,41,306	33,289	5,74,429	6,07,718
6	हिसार	70,910	39,390	1,10,300	28,671	59,266	87,937	99,581	98,656	1,98,237
7	झज्जर	25,162	40,615	65,777	9,525	48,405	57,930	34,687	89,020	1,23,707
8	जीन्द	44,265	24,197	68,462	19,759	29,359	49,118	64,024	53,556	1,17,580
9	कैथल	69,579	33,468	1,03,047	14,995	34,877	49,872	84,574	68,345	1,52,919
10	करनाल	32,142	42,570	74,712	19,955	43,802	63,757	52,097	86,372	1,38,469
11	कुरुक्षेत्र	40,343	28,724	69,067	19,180	42,175	61,355	59,523	70,899	1,30,422
12	महेन्द्रगढ़	25,400	23,746	49,146	8,985	19,045	28,030	34,385	42,791	77,176
13	नूंह	9,852	14,295	24,147	5,299	14,904	20,203	15,151	29,199	44,350
14	पलवल	33,175	24,426	57,601	10,171	20,551	30,722	43,346	44,977	88,323
15	पंचकूला	11,683	16,129	27,812	6,380	34,856	41,236	18,063	50,985	69,048
16	पानीपत	26,336	48,465	74,801	28,631	90,435	1,19,066	54,967	1,38,900	1,93,867
17	रिवाड़ी	18,968	50,870	69,838	11,350	26,259	37,609	30,318	77,129	1,07,447
18	रोहतक	17,981	18,350	36,331	17,987	49,185	67,172	35,968	67,535	1,03,503
19	सिरसा	48,999	37,608	86,607	13,156	62,057	75,213	62,155	99,665	1,61,820
20	सोनीपत	30,902	63,868	94,770	17,982	67,274	85,256	48,884	1,31,142	1,80,026
21	यमुनानगर	19,401	30,275	49,676	24,441	60,259	84,700	43,842	90,534	1,34,376
कुल		6,66,584	7,97,757	14,64,341	3,63,267	14,09,064	1,772,331	10,29,851	22,06,821	32,36,672

स्रोत : अर्थ तथा सांख्यिकीय कार्य विभाग, हरियाणा ।

विविध

भारत में राज्यवार क्षेत्र व प्रकार के आधार पर उद्यमों की संख्या
छठी आर्थिक गणना

सारणी 36.8

राज्य और संघ	ग्रामीण			शहरी			संयुक्त		
	अवैतनिक कामगारों वाले उद्यम	कम से कम एक वैतनिक कामगार वाले उद्यम	कुल	अवैतनिक कामगारों वाले उद्यम	कम से कम एक वैतनिक कामगार वाले उद्यम	कुल	अवैतनिक कामगारों वाले उद्यम	कम से कम एक वैतनिक कामगार वाले उद्यम	कुल
1	2	3	4	5	6	7	8	9	10
जम्मू और कश्मीर	2,04,583	90,803	2,95,386	1,28,688	77,875	2,06,563	3,33,271	1,68,678	5,01,949
हिमाचल प्रदेश	2,50,068	84,330	3,34,398	53,177	24,665	77,842	3,03,245	1,08,995	4,12,240
पंजाब	5,73,508	2,11,393	7,84,901	4,38,367	2,89,984	7,28,351	10,11,875	5,01,377	15,13,252
चण्डीगढ़	1,702	570	2,272	61,993	19,313	81,306	63,695	19,883	83,578
उत्तराखंड	1,72,376	59,594	2,31,970	1,06,530	55,679	1,62,209	2,78,906	1,15,273	3,94,179
हरियाणा	5,38,925	1,09,064	6,47,989	3,05,252	2,11,545	5,16,797	8,44,177	3,20,609	11,64,786
दिल्ली	8,915	3,526	12,441	4,68,583	3,94,284	8,62,867	4,77,498	3,97,810	8,75,308
राजस्थान	14,23,888	4,31,285	18,55,173	6,25,055	4,14,902	10,39,957	20,48,943	8,46,187	28,95,130
उत्तर प्रदेश	34,28,176	7,30,779	41,58,955	16,20,217	9,04,733	25,24,950	50,48,393	16,35,512	66,83,905
बिहार	8,50,129	3,50,380	12,00,509	3,08,504	1,98,385	5,06,889	11,58,633	5,48,765	17,07,398
सिक्किम	16,078	5,406	21,484	11,731	4,004	15,735	27,809	9,410	37,219
अरुणाचल प्रदेश	9,956	10,127	20,083	9,571	6,761	16,332	19,527	16,888	36,415
नागालैंड	23,551	9,895	33,446	16,181	11,310	27,491	39,732	21,205	60,937
मणीपुर	1,21,549	22,547	1,44,096	68,689	17,053	85,742	1,90,238	39,600	2,29,838
मिजोरम	12,108	8,678	20,786	24,674	12,026	36,700	36,782	20,704	57,486
त्रिपुरा	1,18,636	26,659	1,45,295	68,772	22,706	91,478	1,87,408	49,365	2,36,773
मेघालय	38,027	35,011	73,038	17,954	14,564	32,518	55,981	49,575	1,05,556
असम	10,89,868	3,65,715	14,55,583	3,70,039	2,04,420	5,74,459	14,59,907	5,70,135	20,30,042
पश्चिम बंगाल	29,60,274	4,67,862	34,28,136	17,54,238	7,23,276	24,77,514	47,14,512	11,91,138	59,05,650
झारखंड	1,83,624	1,71,678	3,55,302	1,40,092	1,43,319	2,83,411	3,23,716	3,14,997	6,38,713
ओडिशा	12,57,331	3,48,412	16,05,743	3,13,632	1,69,530	4,83,162	15,70,963	5,17,942	20,88,905
छत्तीसगढ़	3,95,551	1,23,108	5,18,659	1,55,952	99,050	2,55,002	5,51,503	2,22,158	7,73,661
मध्य प्रदेश	7,86,190	3,49,914	11,36,104	6,26,935	3,89,620	10,16,555	14,13,125	7,39,534	21,52,659
गुजरात	19,56,841	4,49,675	24,06,516	8,35,901	7,30,512	15,66,413	27,92,742	11,80,187	39,72,929
दमन दीव	790	1,200	1,990	4,525	3,991	8,516	5,315	5,191	10,506
दादर नगर हवेली	1,637	2,059	3,696	2,756	4,731	7,487	4,393	6,790	11,183
महाराष्ट्र	27,71,011	5,23,254	32,94,265	16,42,818	12,00,259	28,43,077	44,13,829	17,23,513	61,37,342
कर्नाटक	13,58,389	3,55,670	17,14,059	6,58,389	5,08,100	11,66,489	20,16,778	8,63,770	28,80,548
गोआ	23,766	8,668	32,434	37,966	26,187	64,153	61,732	34,855	96,587
लक्षदीप	333	402	735	1,534	1,135	2,669	1,867	1,537	3,404
केरल	14,70,444	3,34,601	18,05,045	10,80,687	4,69,272	15,49,959	25,51,131	8,03,873	33,55,004
तामिलनाडू	19,44,455	7,42,644	26,87,099	12,44,245	10,98,058	23,42,303	31,88,700	18,40,702	50,29,402
पुडुचेरी	11,391	6,368	17,759	22,184	19,209	41,393	33,575	25,577	59,152
अंडमान निकेबार द्वीप समूह	10,073	4,581	14,654	4,412	4,225	8,637	14,485	8,806	23,291
तेलंगाना	9,60,316	2,37,074	11,97,390	4,88,389	4,01,896	8,90,285	14,48,705	6,38,970	20,87,675
आंध्र प्रदेश	25,89,391	5,48,972	31,38,363	6,81,522	4,22,872	11,04,394	32,70,913	9,71,844	42,42,757
जोड़	2,75,63,850	72,31,904	34,795,754	1,44,00,154	92,99,451	2,36,99,605	4,19,64,004	1,65,31,355	5,84,95,359

स्त्रोत : केन्द्रीय सांख्यिकीय संगठन, भारत सरकार (आर्थिक जनगणना, अखिल भारतीय रिपोर्ट)

नोट : राज्यों/केन्द्रीय शासित प्रदेश की संख्या वही है जो कि जनगणना, 2011 के अनुसार है। आन्ध्र प्रदेश के अलग होने के बाद इसे संख्या 28 प्रदान की गई थी। अब संख्या 36 तेलंगाना को व आन्ध्र प्रदेश को 37 संख्या प्रदान की गई।

विविध

भारत में उद्यमों एवं उनमें रोजगार का राज्यवार क्षेत्र अनुसार प्रतिशत वितरण
छठी आर्थिक गणना

सारणी 36.9

क्रम संख्या	जिला	उद्यम			रोजगार		
		ग्रामीण	शहरी	संयुक्त	ग्रामीण	शहरी	संयुक्त
1	2	3	4	5	6	7	8
1.	जम्मू और कश्मीर	0.85	0.87	0.86	0.88	0.78	0.83
2.	हिमाचल प्रदेश	0.96	0.33	0.70	1.10	0.37	0.74
3.	पंजाब	2.26	3.07	2.59	2.47	3.11	2.78
4.	चण्डीगढ़	0.01	0.34	0.14	0.01	0.38	0.19
5.	उत्तराखंड	0.67	0.68	0.67	0.79	0.81	0.80
6.	हरियाणा	1.86	2.18	1.99	2.16	2.80	2.47
7.	दिल्ली	0.04	3.64	1.50	0.04	4.72	2.30
8.	राजस्थान	5.33	4.39	4.95	5.37	4.13	4.77
9.	उत्तर प्रदेश	11.95	10.65	11.43	11.71	9.72	10.75
10.	बिहार	3.45	2.14	2.92	3.20	1.69	2.47
11.	सिक्किम	0.06	0.07	0.06	0.07	0.06	0.07
12.	अरुणाचल प्रदेश	0.06	0.07	0.06	0.09	0.08	0.08
13.	नागालैंड	0.10	0.12	0.10	0.13	0.12	0.12
14.	मणीपुर	0.41	0.36	0.39	0.37	0.25	0.31
15.	मिजोरम	0.06	0.15	0.10	0.06	0.13	0.09
16.	त्रिपुरा	0.42	0.39	0.40	0.34	0.27	0.31
17.	मेघालय	0.21	0.14	0.18	0.28	0.16	0.22
18.	असम	4.18	2.42	3.47	4.04	1.90	3.01
19.	पश्चिम बंगाल	9.85	10.45	10.10	8.94	9.21	9.07
20.	झारखंड	1.02	1.20	1.09	1.13	1.08	1.11
21.	ओडिशा	4.61	2.04	3.57	4.70	1.77	3.29
22.	छत्तीसगढ़	1.49	1.08	1.32	1.71	1.11	1.42
23.	मध्य प्रदेश	3.27	4.29	3.68	3.13	3.83	3.46
24.	गुजरात	6.92	6.61	6.79	7.52	7.10	7.32
25.	दमन एवं दीव	0.01	0.04	0.02	0.02	0.11	0.06
26.	दादर नगर हवेली	0.01	0.03	0.02	0.06	0.09	0.07
27.	महाराष्ट्र	9.47	12.00	10.49	8.93	13.33	11.05
28.	कर्नाटक	4.93	4.92	4.92	5.22	5.68	5.44
29.	गोवा	0.09	0.27	0.17	0.13	0.32	0.22
30.	लक्ष्यद्वीप	0.00	0.01	0.01	0.00	0.01	0.01
31.	केरल	5.19	6.54	5.74	4.84	5.73	5.27
32.	तमिलनाडू	7.72	9.88	8.60	8.23	9.63	8.91
33.	पुदुचेरी	0.05	0.17	0.10	0.10	0.24	0.17
34.	अण्डमान निकोबार द्वीप	0.04	0.04	0.04	0.06	0.05	0.05
35.	तेलंगाना	3.44	3.76	3.57	3.48	5.01	4.22
36.	आन्ध्र प्रदेश	9.02	4.66	7.25	8.69	4.24	6.54
37.	जोड़	100.00	100.00	100.00	100.00	100.00	100.00
संपूर्ण भारत सकल		3,47,95,754	2,36,99,605	5,84,95,359	6,78,95,421	6,33,98,447	13,12,93,868

स्रोत : केन्द्रीय सांख्यिकीय संगठन, भारत सरकार (आर्थिक जनगणना, अखिल भारतीय रिपोर्ट)

नोट : राज्यों/केन्द्रीय शासित प्रदेश की संख्या वही है जो कि जनगणना, 2011 के अनुसार है। आन्ध्र प्रदेश के अलग होने के बाद इसे संख्या 28 प्रदान की गई थी। अब संख्या 36 तेलंगाना को व आन्ध्र प्रदेश को 37 संख्या प्रदान की गई।

